

1. Estadísticas monetarias y financieras

1.1 AGREGADOS MONETARIOS

Medios de pago (M1)

Base monetaria

Origen de la base monetaria

Multiplicador monetario

Principales pasivos del sistema financiero que generan crédito

Colocaciones de los principales intermediarios financieros

1.2 TASAS DE INTERÉS, REDESCUENTO Y TASAS DE CAMBIO DE VARIABLES MONETARIAS

Tasas de interés anual de los certificados de depósito a término — noventa días

Líneas de crédito de fomento, tasas de interés, redescuento y margen de redescuento

Títulos de participación clase B: Ofertas aprobadas

Tasas de cambio: histórica promedio, de balance y del certificado de cambio

1. 1. 1 Medios de pago (M1)

(Millones de pesos)

| Fin de: | Medios de pago (1) | Efectivo | | | | | | | Depósitos de particulares en Banco de la República | Depósitos en cuenta corriente del sistema bancario |
|-----------|--------------------|------------------------------------|------------------------------------|---------------------------|--|------------------|-----------------------|--------|--|--|
| | | Especies monetarias en circulación | | | | Efectivo en caja | | | | |
| | | Subtotal (2) | Billetes del Banco de la República | Monedas de cobre y níquel | Billetes nacionales, certificados y monedas de plata | Sistema bancario | Banco de la República | | | |
| 1987 | 1.048.259 | 415.435 | 439.738 | 16.079 | 5 | 41.230 | 859 | 1.702 | 632.824 | |
| 1988 | 1.318.546 | 524.900 | 548.421 | 23.174 | 5 | 48.024 | 1.046 | 2.370 | 793.646 | |
| 1989 | 1.702.105 | 650.096 | 693.616 | 25.477 | 5 | 69.755 | 2.625 | 3.378 | 1.052.009 | |
| 1990 | 2.140.965 | 835.782 | 913.135 | 30.811 | 5 | 111.240 | 2.060 | 5.131 | 1.305.183 | |
| 1991 | 2.842.410 | 1.079.489 | 1.192.356 | 38.254 | 5 | 178.111 | 2.671 | 29.656 | 1.762.921 | |
| 1991 Jul. | 2.119.869 | 710.446 | 775.533 | 34.619 | 5 | 105.553 | 2.509 | 8.351 | 1.409.423 | |
| 1991 Ago. | 2.122.068 | 681.408 | 756.705 | 34.913 | 5 | 113.934 | 2.077 | 5.796 | 1.440.660 | |
| 1991 Sep. | 2.239.980 | 678.001 | 759.203 | 35.529 | 5 | 121.663 | 2.191 | 7.118 | 1.561.979 | |
| 1992 Jul. | 3.043.269 | 985.256 | 1.076.197 | 42.709 | 5 | 159.542 | 3.684 | 29.571 | 2.058.013 | |
| 1992 Ago. | 3.024.074 | 968.068 | 1.063.742 | 43.824 | 5 | 165.996 | 3.468 | 29.961 | 2.056.006 | |
| 1992 Sep. | 3.057.852 | 1.017.575 | 1.091.840 | 45.964 | 5 | 146.102 | 3.605 | 29.473 | 2.040.277 | |

(1) Medios de pago = Efectivo + depósitos en cuenta corriente, (2) Efectivo = Especies monetarias en circulación - efectivo en caja + Depósitos de particulares en el Banco de la República. NOTA: A partir de diciembre de 1991 los Depósitos en cuenta corriente del sistema bancario incluyen los depósitos oficiales del Decreto 2842 de diciembre de 1991.

GRAFICO 1
Medios de pago (M1) y sus componentes
VARIACIONES PORCENTUALES ANUALES

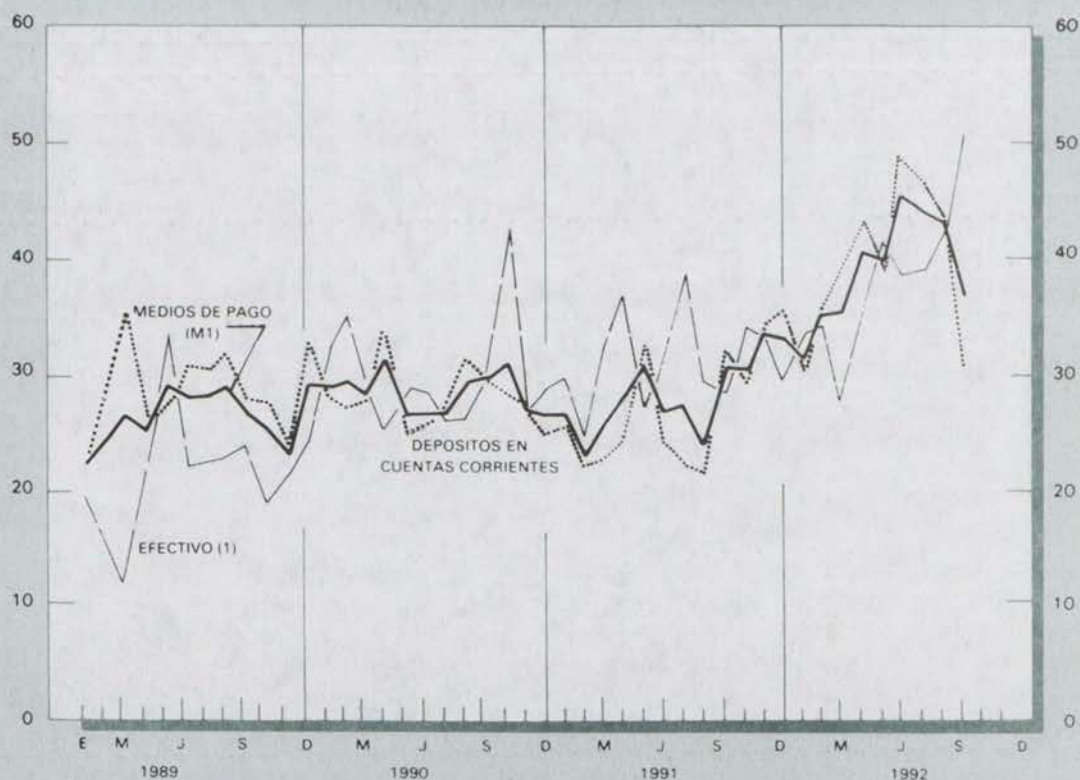

(1) Efectivo = Especies monetarias en circulación - efectivo en caja

1. 1. 2 Base monetaria (1)

(Millones de pesos)

| Fin de: | Base Monetaria | Efectivo | | | Reserva para encaje | | |
|-----------|----------------|-----------|-------------------------------------|---|---------------------|---------------------------------------|---|
| | | Subtotal | Especies monetarias fuera de bancos | Depósitos de particulares en el Banco de la República | Subtotal | Efectivo en caja del sistema bancario | Depósitos de los bancos en el Banco de la República |
| 1987 | 684.692 | 415.435 | 413.733 | 1.702 | 269.257 | 41.230 | 228.027 |
| 1988 | 864.371 | 524.900 | 522.530 | 2.370 | 339.471 | 48.024 | 291.447 |
| 1989 | 1.126.384 | 650.096 | 646.718 | 3.378 | 476.288 | 69.755 | 406.533 |
| 1990 | 1.388.813 | 835.782 | 830.651 | 5.131 | 553.031 | 111.240 | 441.791 |
| 1991 | 2.146.005 | 1.079.489 | 1.049.833 | 29.656 | 1.066.516 | 178.111 | 888.405 |
| 1991 Jul. | 1.343.604 | 710.446 | 702.095 | 8.351 | 633.158 | 105.553 | 527.605 |
| 1991 Ago. | 1.347.802 | 681.408 | 675.612 | 5.796 | 666.394 | 113.934 | 552.460 |
| 1991 Sep. | 1.427.462 | 678.001 | 670.883 | 7.118 | 749.461 | 121.663 | 627.798 |
| 1992 Jul. | 2.105.864 | 985.256 | 955.685 | 29.571 | 1.121.608 | 159.542 | 962.066 |
| 1992 Ago. | 2.194.113 | 968.068 | 938.107 | 29.961 | 1.226.045 | 165.996 | 1.060.049 |
| 1992 Sep. | 2.100.870 | 1.017.575 | 988.102 | 29.473 | 1.083.295 | 146.102 | 937.193 |

(1) La definición de Base Monetaria corresponde a la revisión que al respecto autorizó la Junta Monetaria, para mayor información ver nota metodológica en la revista del Banco de la República de abril de 1991. NOTA: A partir de diciembre de 1991 la reserva bancaria incluye los depósitos oficiales del Decreto 2842 de diciembre de 1991.

GRAFICO 2
Base monetaria y sus componentes
VARIACIONES PORCENTUALES ANUALES

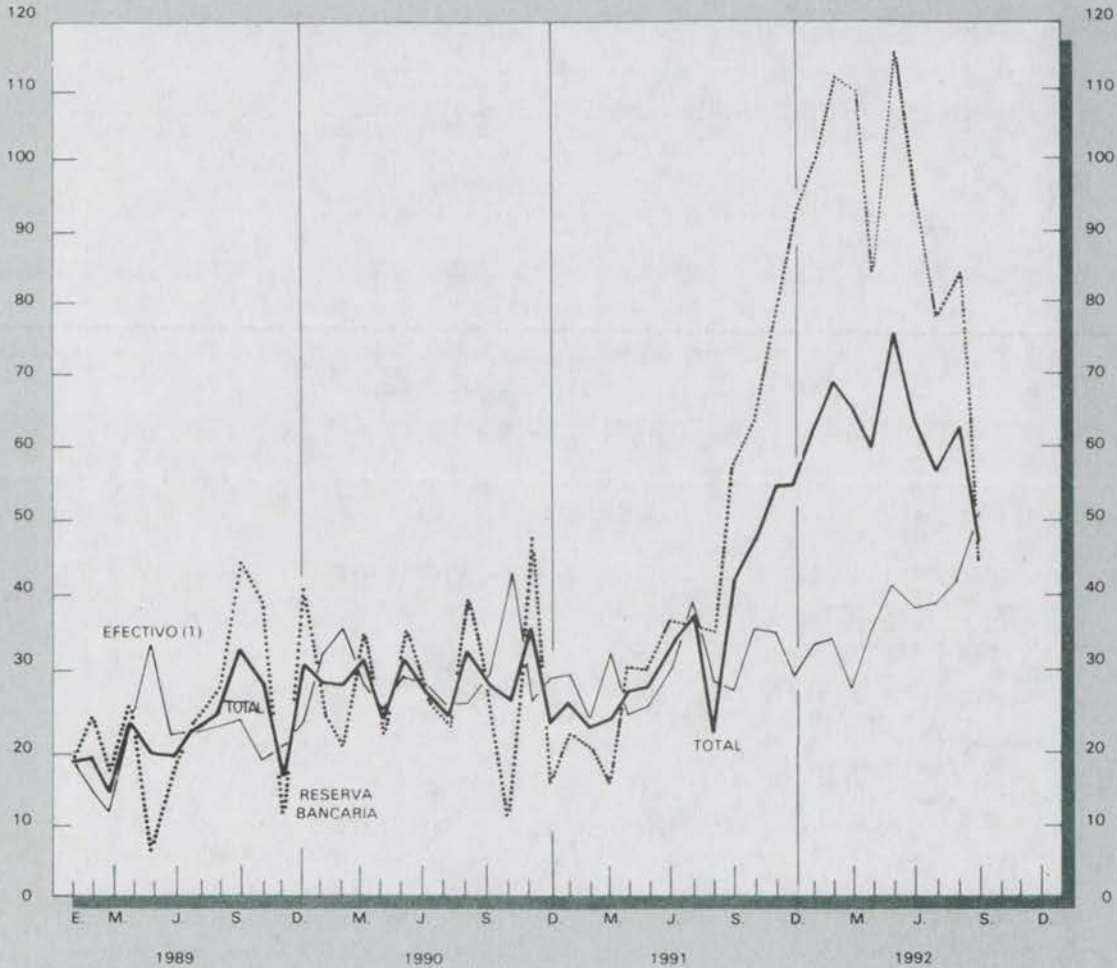

(1) Efectivo = especies monetarias fuera de bancos + depósitos de particulares en el Banco de la República.
Nota: Series modificadas según revisión autorizada por la Junta Monetaria. Ver nota metodológica, revista abril 1991.

1. 1. 3 Origen de la base monetaria (1)

(Millones de pesos)

| Fin de: | Activos del Banco de la República | | | | | | | | | | |
|-----------|-----------------------------------|----------------------------------|--------------------------|-----------|--------------------------|--------------------|----------------------------------|----------------|----------------------------------|----------------------------------|----------------------------------|
| | Base Monetaria | Reservas internacionales (netas) | Crédito interno neto (2) | | | | | | Activos netos sin clasificar (3) | Obligac. externas de largo plazo | Total Cuenta Especial de Cambios |
| | | | Subtotal | Tesorería | Resto del sector público | Bancos comerciales | Otros intermediarios financieros | Sector privado | | | |
| 1990 | 1.388.813 | 2.333.919 | (331.170) | 179.966 | (104.429) | (104.064) | 46.410 | 349.053 | (60.636) | 315.172 | 238.128 |
| 1991 | 2.146.005 | 3.936.491 | (1.173.074) | 366.435 | (163.311) | (134.174) | 50.501 | 1.292.525 | 9.623 | 379.330 | 247.705 |
| 1991 Jul. | 1.343.604 | 3.146.159 | (1.172.026) | 224.504 | (208.282) | (251.929) | 35.954 | 972.273 | 3.363 | 368.268 | 265.644 |
| 1991 Ago. | 1.347.802 | 3.407.041 | (1.443.563) | 100.880 | (194.868) | (239.803) | 14.212 | 1.123.984 | 20.607 | 369.048 | 267.235 |
| 1991 Sep. | 1.427.462 | 3.595.901 | (1.663.924) | 240.212 | (214.463) | (312.527) | 56.642 | 1.433.788 | 118.541 | 368.366 | 254.690 |
| 1992 Jul. | 2.106.864 | 4.781.609 | (2.214.155) | 411.543 | (195.071) | (116.152) | (100.225) | 2.214.250 | 121.410 | 408.658 | 173.342 |
| 1992 Ago. | 2.194.113 | 4.795.851 | (2.102.217) | 307.951 | (255.207) | (36.262) | (12.023) | 2.106.676 | 98.873 | 410.169 | 188.225 |
| 1992 Sep. | 2.100.870 | 4.839.841 | (2.276.065) | 137.679 | (295.568) | (90.637) | (103.518) | 1.924.041 | 116.143 | 391.008 | 188.021 |

(1) La definición de Base Monetaria corresponde a la revisión que al respecto autorizó la Junta Monetaria, para mayor información véase nota metodológica en la revista del Banco de la República de abril de 1991. (2) El concepto de neto involucra los pasivos no monetarios suscritos por cada sector. (3) Incluye la moneda de tesorería.

GRAFICO 3

Medios de pago (M1) y sus determinantes

VARIACIONES PORCENTUALES ANUALES

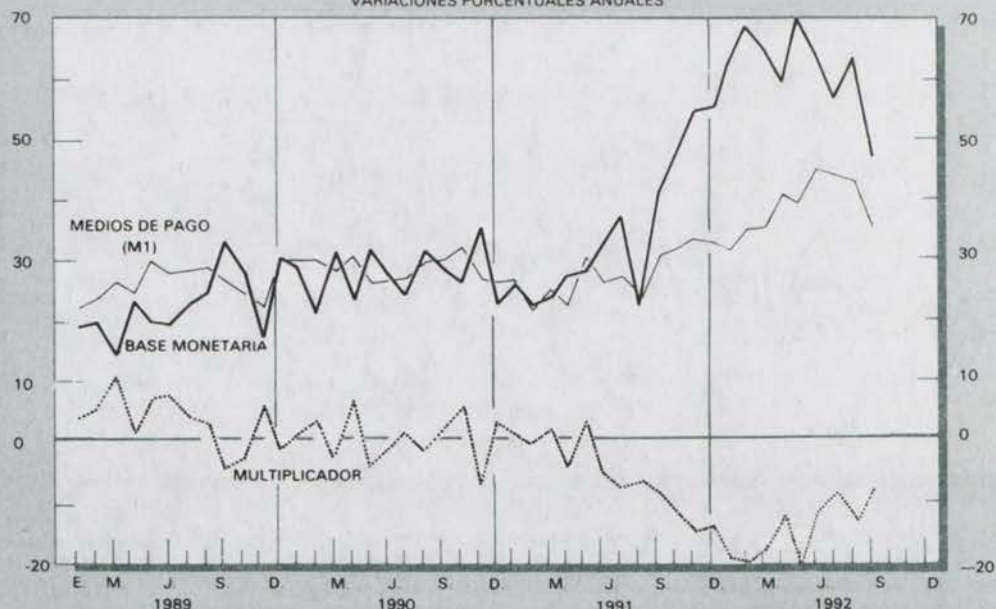

Nota: Series modificadas según revisión autorizada por la Junta Monetaria. Ver nota metodológica, revista abril 1991

1. 1. 4 Multiplicador monetario (1)

| Fin de: | Efectivo (E) | | Reservas (R) (2) | | Multiplicador $m = \frac{e+1}{e+r}$ |
|-----------|--------------|----------------------------|------------------|----------------------------|--|
| | $e =$ | Depósitos en Cta. Cte. (D) | $r =$ | Depósitos en Cta. Cte. (D) | |
| 1987 | | 0,6565 | | 0,4255 | 1,5310 |
| 1988 | | 0,6614 | | 0,4277 | 1,5254 |
| 1989 | | 0,6180 | | 0,4527 | 1,5111 |
| 1990 | | 0,6404 | | 0,4237 | 1,5416 |
| 1991 | | 0,6123 | | 0,6050 | 1,3245 |
| 1991 Jul. | | 0,5041 | | 0,4492 | 1,5777 |
| 1991 Ago. | | 0,4730 | | 0,4626 | 1,5745 |
| 1991 Sep. | | 0,4341 | | 0,4798 | 1,5692 |
| 1992 Jul. | | 0,4787 | | 0,5450 | 1,4445 |
| 1992 Ago. | | 0,4708 | | 0,5963 | 1,3783 |
| 1992 Sep. | | 0,4987 | | 0,5310 | 1,4555 |

(1) Para los valores (E) y (R) ver cuadro 1.1.2 y para el valor (D) ver cuadro 1.1.1 - (depósitos en cuenta corriente del sistema bancario) (2) El concepto de Reserva Bancaria corresponde a la revisión autorizada por la Junta Monetaria. Ver nota metodológica en la Revista del Banco de la República de abril de 1991.

1. 1. 5 Principales pasivos del sistema financiero que generan crédito

(Millones de pesos)

| Fin de: | Total | Medios de pago (M1) | | | Sistema bancario | | | Corporaciones financieras | |
|-----------|------------|---------------------|-----------|-------------------------------|------------------|---------------------------------|------------------------------------|------------------------------------|---------|
| | | Subtotal | Efectivo | Depósitos en cuenta corriente | Subtotal | Depósitos de ahorro tradicional | Certificados de depósito a término | Certificados de depósito a término | Bonos |
| 1987 | 2.893.439 | 1.048.259 | 415.435 | 632.824 | 837.547 | 331.019 | 506.528 | 93.092 | 13.362 |
| 1988 | 3.558.041 | 1.318.546 | 524.900 | 793.646 | 936.341 | 389.690 | 546.651 | 112.665 | 15.773 |
| 1989 | 4.718.496 | 1.702.105 | 650.096 | 1.052.009 | 1.194.113 | 476.284 | 717.829 | 236.438 | 26.254 |
| 1990 | 6.151.476 | 2.140.965 | 835.782 | 1.305.183 | 1.469.155 | 554.478 | 914.677 | 370.599 | 27.129 |
| 1991 | 8.248.606 | 2.842.410 | 1.079.489 | 1.762.921 | 1.884.181 | 792.126 | 1.092.055 | 427.987 | 80.429 |
| 1991 Jul. | 6.579.403 | 2.119.869 | 710.446 | 1.409.423 | 1.475.409 | 594.128 | 881.281 | 362.632 | 45.882 |
| 1991 Ago. | 6.599.275 | 2.122.068 | 681.408 | 1.440.660 | 1.463.874 | 594.458 | 869.416 | 362.611 | 48.890 |
| 1991 Sep. | 6.923.219 | 2.239.980 | 678.001 | 1.561.979 | 1.526.811 | 615.402 | 911.409 | 392.180 | 54.666 |
| 1992 Jul. | 9.779.441 | 3.043.269 | 985.256 | 2.058.013 | 2.280.001 | 1.105.203 | 1.174.798 | 430.222 | 123.210 |
| 1992 Ago. | 9.770.682 | 3.024.074 | 968.068 | 2.056.006 | 2.360.624 | 1.186.034 | 1.174.590 | 437.604 | 126.010 |
| 1992 Sep. | 10.036.533 | 3.057.852 | 1.017.575 | 2.040.277 | 2.480.659 | 1.279.912 | 1.200.747 | 473.825 | 131.691 |

Depósitos en las corporaciones de ahorro y vivienda

| Fin de: | Subtotal | Ordinarios | UPAC | | Captación organismos cooperativos de grado superior | Cédulas BCH (1) | Compañías de financiamiento comercial |
|-----------|-----------|------------|-----------|------------------------------------|---|-----------------|---------------------------------------|
| | | | Ahorro | Certificados de depósito a término | | | |
| 1987 | 678.869 | 12.060 | 573.002 | 93.807 | n.d. | 81.036 | 141.274 |
| 1988 | 911.393 | 19.448 | 730.583 | 161.362 | n.d. | 82.383 | 180.940 |
| 1989 | 1.180.589 | 30.891 | 942.258 | 207.440 | n.d. | 102.258 | 276.739 |
| 1990 | 1.615.447 | 52.554 | 1.194.878 | 368.015 | 23.145 | 103.630 | 401.406 |
| 1991 | 2.393.493 | 87.579 | 1.820.553 | 485.361 | 35.585 | 105.862 | 478.659 |
| 1991 Jul. | 2.040.283 | 64.558 | 1.516.929 | 458.796 | 27.059 | 98.973 | 409.296 |
| 1991 Ago. | 2.080.882 | 63.760 | 1.558.243 | 458.879 | 27.063 | 100.035 | 393.852 |
| 1991 Sep. | 2.155.673 | 67.508 | 1.628.741 | 459.424 | 27.930 | 101.088 | 424.891 |
| 1992 Jul. | 3.150.497 | 121.850 | 2.594.472 | 434.175 | 66.832 | 155.046 | 530.364 |
| 1992 Ago. | 3.056.376 | 122.629 | 2.518.465 | 415.282 | 70.321 | 154.977 | 540.696 |
| 1992 Sep. | 3.088.310 | 122.335 | 2.544.459 | 421.516 | 72.671 | 155.505 | 576.020 |

(1) Incluye cédulas hipotecarias y de capitalización. Nota: A partir de marzo de 1987 no se involucran las operaciones de Granfinanciera -Corporación Financiera- por fusión con el Banco de Colombia.

GRAFICO 4
Principales cuasidineros
VARIACIONES PORCENTUALES ANUALES

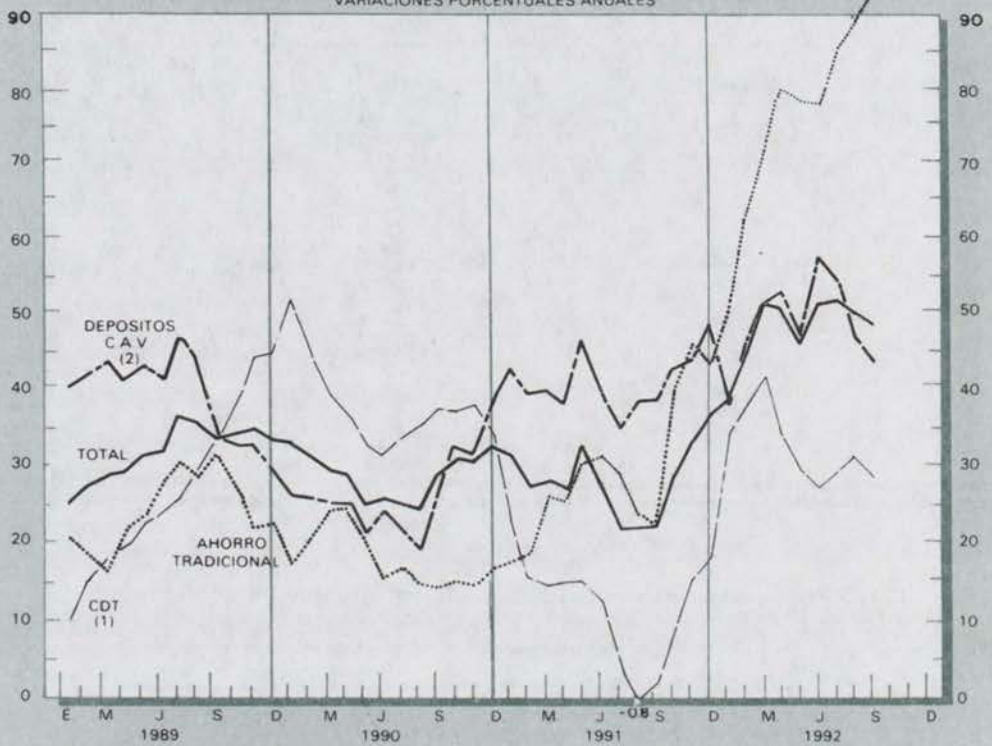

(1) Bancos y corporaciones financieras. (2) Incluye depósitos ordinarios, cuentas y certificados en UPAC en las corporaciones de ahorro y vivienda.

GRAFICO 5
Oferta monetaria ampliada (M2) — VARIACIONES PORCENTUALES ANUALES

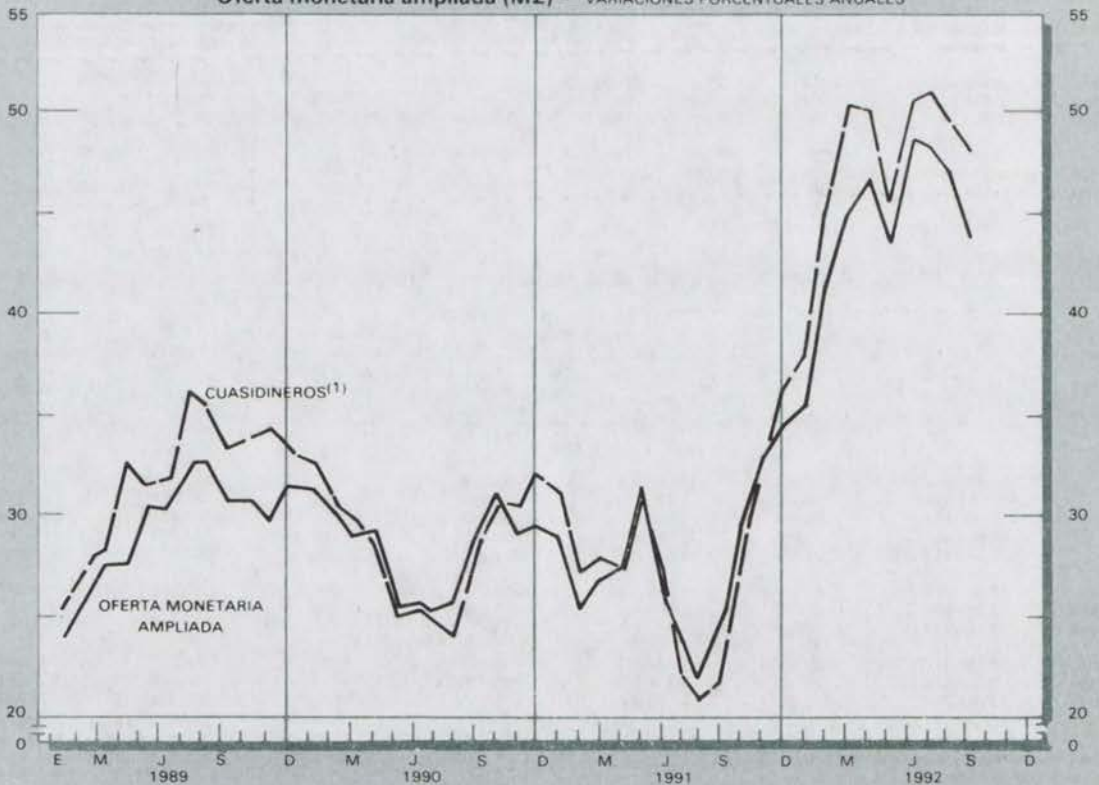

(1) Incluye depósitos tradicionales de ahorro, depósitos en las corporaciones de ahorro y vivienda y certificados de depósito de los bancos y corporaciones financieras.

1. 1. 6 Colocaciones de los principales intermediarios financieros (1)

(Millones de pesos)

| Fin de: | Caja Agraria | Bancos comerciales | Banco Central Hipotecario | Caja Social de Ahorros | Corporaciones financieras (2) | Cías. de financiamiento comercial | Corp. de ahorro y vivienda (3) | Colocaciones organismos cooperativos |
|-----------|--------------|--------------------|---------------------------|------------------------|-------------------------------|-----------------------------------|--------------------------------|--------------------------------------|
| 1987 | 246.001 | 998.855 | 83.632 | 27.651 | 245.620 | 154.111 | 671.535 | n.d. |
| 1988 | 307.548 | 1.245.635 | 119.991 | 33.791 | 321.335 | 200.464 | 849.338 | n.d. |
| 1989 | 395.851 | 1.663.369 | 153.108 | 50.762 | 488.183 | 293.114 | 1.120.578 | n.d. |
| 1990 | 486.069 | 2.107.415 | 189.336 | 68.798 | 707.211 | 432.553 | 1.476.613 | 27.540 |
| 1991 | 482.357 | 2.476.034 | (...) | 87.155 | 1.135.687 | 538.742 | 1.986.154 | 39.474 |
| 1991 Jul. | 492.923 | 2.321.170 | 212.252 | 68.633 | 1.017.320 | 481.174 | 1.851.504 | 28.303 |
| 1991 Ago. | 504.192 | 2.280.001 | 212.061 | 69.263 | 1.010.019 | 463.305 | 1.863.142 | 28.814 |
| 1991 Sep. | 498.372 | 2.463.047 | 210.965 | 79.006 | 1.086.331 | 484.259 | 1.955.944 | 30.107 |
| 1992 Jul. | 500.269 | 2.990.268 | 255.845 | 116.103 | 1.296.820 | 612.486 | 2.783.262 | 65.726 |
| 1992 Ago. | 504.029 | 3.003.704 | (...) | 120.101 | 1.320.367 | 624.358 | 2.737.495 | 68.144 |
| 1992 Sep. | 515.388 | 3.171.852 | (...) | 122.160 | 1.290.221 | 658.021 | 2.708.191 | 77.004 |

(1) Incluye cartera vigente y vencida hasta 12 meses e inversiones voluntarias en m/l. (2) Excluye las corporaciones en liquidación. (3) A partir de diciembre de 1984 incluye la Corporación de Ahorro y Vivienda -FUNDAVI-. Nota: A partir de marzo de 1987 no se involucran las operaciones de Granfinanciera, Corporación Financiera por fusión con el Banco de Colombia. Fuente: Informes semanales de las instituciones.

GRAFICO 6
Colocaciones de los principales intermediarios financieros
MILLONES DE \$

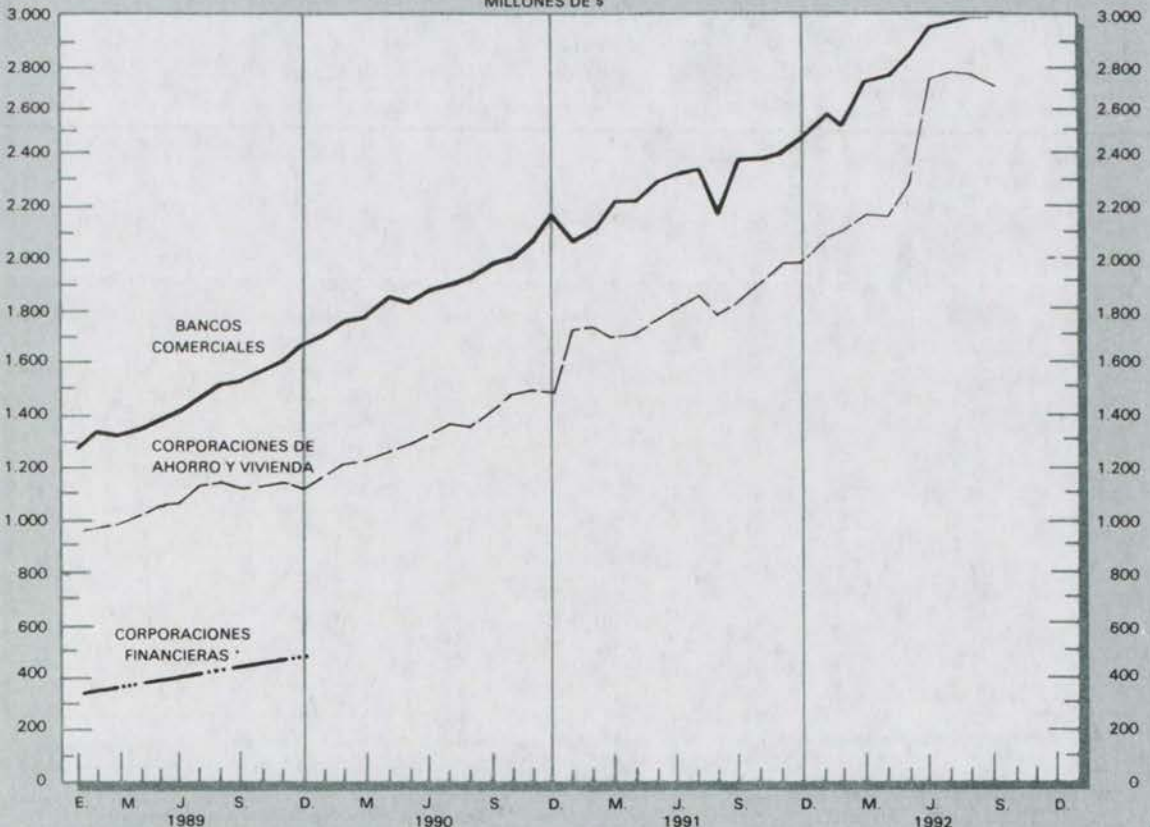

(*) Las cifras están calculadas a diciembre de cada año, excluye las corporaciones en liquidación y la FEN.

1. 2. 1 Tasas de interés anual de los certificados de depósito a término

(Porcentajes)

| | CDT a 90 días (1) | | DTF (2) | |
|-----------|-----------------------------------|---------------|-----------------------------------|---------------|
| | Tasa nominal trimestre anticipado | Tasa efectiva | Tasa nominal trimestre anticipado | Tasa efectiva |
| 1988 | 26,7 | 31,8 | 26,9 | 32,1 |
| 1989 | 28,2 | 34,0 | 28,6 | 34,6 |
| 1990 | 31,0 | 38,2 | 31,0 | 38,1 |
| 1991 | 29,7 | 36,2 | 30,9 | 37,9 |
| 1991 Ago. | 32,3 | 40,0 | 30,9 | 38,0 |
| 1991 Sep. | 31,2 | 38,3 | 31,9 | 39,4 |
| 1991 Oct. | 30,6 | 37,4 | 31,1 | 38,2 |
| 1992 Ago. | 23,5 | 27,3 | 21,2 | 24,3 |
| 1992 Sep. | 23,3 | 27,2 | 23,3 | 27,2 |
| 1992 Oct. | 23,7 | 27,7 | 24,0 | 28,1 |

(1) Hasta diciembre de 1988, encuesta a bancos y corporaciones financieras, oficina principal de Bogotá. A partir de enero de 1989, corresponde a la información de la encuesta diaria a bancos y corporaciones financieras de todo el país, según circulares 022 y 042 de 1988 de la Asociación Bancaria. (2) Se refiere a la semana de aplicación, mas no a aquella en que se realiza la encuesta. Hasta el 10 de julio de 1988, se calculó con base en la encuesta semanal de captación de CDT a 90 días de las corporaciones financieras privadas del país, realizada por el Banco de la República (según circular externa 078 de noviembre de 1983 de la Superintendencia Bancaria). A partir de esa fecha se calcula con base en la encuesta semanal de captación de CDT y pagarés a todos los plazos de bancos, corporaciones financieras y compañías de financiamiento comercial, realizada por la Superintendencia Bancaria, según Resolución 042 de 1988 de la Junta Monetaria. Fuente: Banco de la República, Departamento de Investigaciones Económicas.

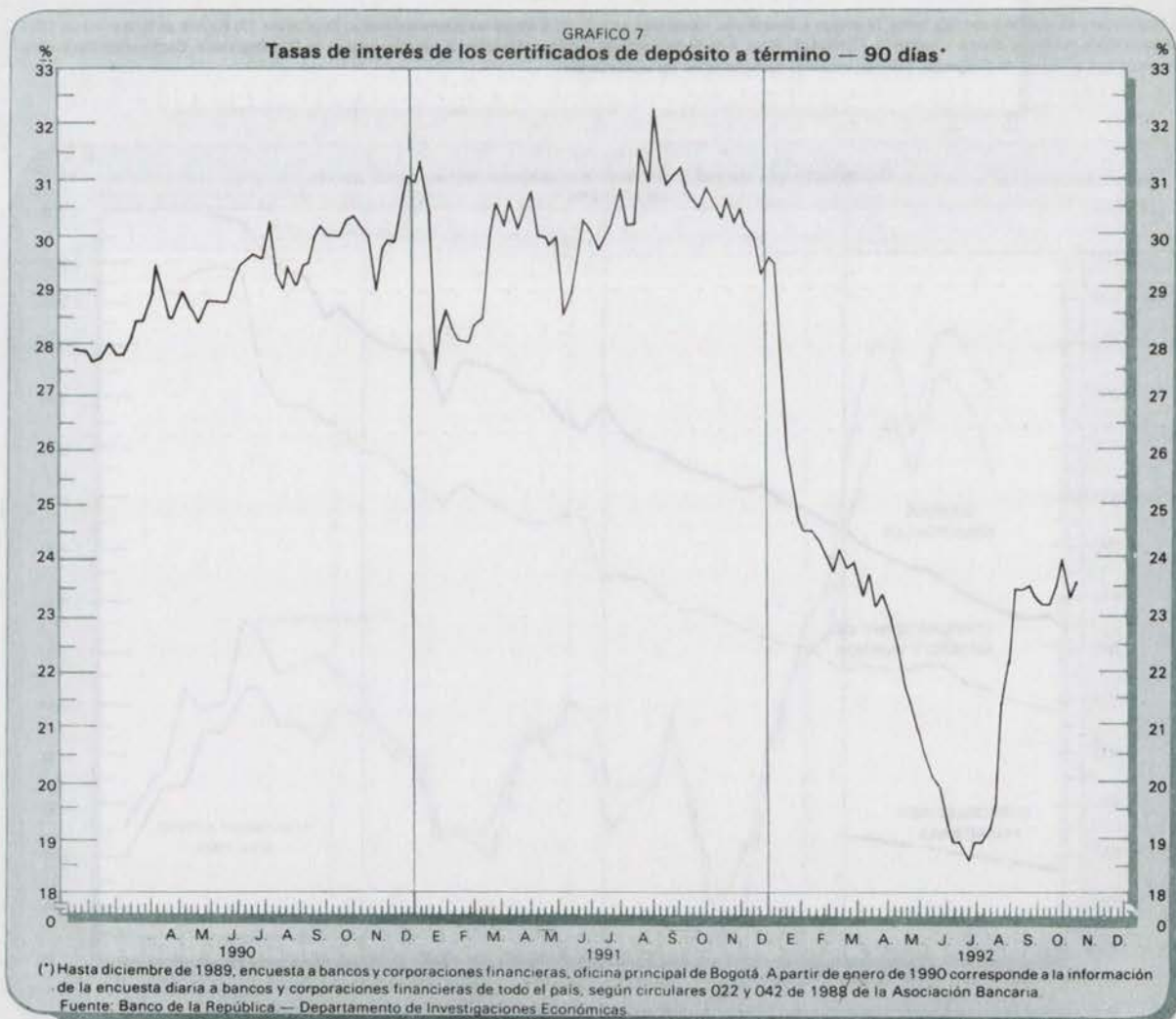

1. 2. 2 Líneas de Crédito de Fomento. Tasas de interés, redescuento y margen de redescuento*

| Líneas (Porcentajes) | Tasas de interés | | Tasas de redescuento | | Margen de redescuento | |
|---|------------------|----------|----------------------|-----------|-----------------------|-----------|
| | Sep./ 91 | Sep./ 92 | Sep./ 91 | Sep./ 92 | Sep./ 91 | Sep./ 92 |
| BANCO DE LA REPUBLICA | | | | | | |
| INTERNAS | | | | | | |
| Fondo Financiero Industrial FFI (1) | | | | | | |
| 1. Proyectos Bogotá, Cali, Medellín y zonas de influencia | DTF+6 | DTF+6 | DTF | DTF | 80 | 80 |
| 2. Zonas fronterizas | DTF | DTF | DTF-4 | DTF-4 | 80 | 80 |
| 3. Otras regiones | DTF+6 | DTF+6 | DTF | DTF | 80 | 80 |
| 4. Bienes de capital | DTF+6 | DTF+6 | DTF | DTF | 70 | 70 |
| Fondo de Inversiones Privadas FIP (1) | | | | | | |
| 1. Proyectos Bogotá, Cali, Medellín y zonas de influencia | DTF+6 | DTF+6 | DTF | DTF | 70 | 70 |
| 2. Zonas fronterizas | DTF | DTF | DTF-3 | DTF-3 | 70 | 70 |
| 3. Otras regiones | DTF+6 | DTF+6 | DTF | DTF | 70 | 70 |
| Fondo de Capitalización Empresarial FCE (1) | | | | | | |
| 1. Acciones, Cuotas o partes de interés | DTF+6 | DTF+6 | DTF | DTF | 70 | 70 |
| 2. BOCEAS | DTF+6 | DTF+6 | DTF | DTF | 70 | 70 |
| EXTERNAS | | | | | | |
| BID-562 Y EXIMBANK del Japón | | | | | | |
| Denominados en pesos | BID+5.3 | TR+6 (3) | BID+1.2 | DTF+2.6 | 100 | 70 |
| Denominados en dólares | TR+6 | | | LIBOR+1.9 | - | 70 |
| BIRF-3025 | | | | | | |
| Zonas fronterizas | DTF | DTF | DTF-4 | DTF-4 | 50-80 | 50-80 (4) |
| Resto del país | DTF+6 | DTF+6 | DTF | DTF | 50-80 | 50-80 |
| Otras del sistema financiero | | | | | | |
| FINDETER | | | | | | |
| 1. Proyectos Bogotá, Cali, Medellín y zonas de influencia | DTF+3 | DTF+5 | DTF+0.5 | DTF+2.5 | 85 | 85 |
| 2. Otras regiones | DTF+5 | DTF+5 | DTF+3 | DTF+2.5 | 75 | 85 |
| BANCOLDEX | | | | | | |
| Prefinanciamiento de exportaciones y capital de trabajo | DTF+4 | DTF+4 | DTF | DTF | 80 | 80 |
| FINAGRO | | | | | | |
| Pequeños productores | DTF-4 | DTF-2 | DTF-7 | DTF-4 | 70 | 70-80 (2) |
| Diferentes a pequeños productores | DTF+4 | DTF+6 | DTF | DTF | 70 | 60-80 |

* Las tasas de interés se podrán convenir libremente entre el beneficiario y el intermediario financiero. El valor que se presenta en el cuadro, corresponde a los topes máximos permitidos. (1) Se refiere a créditos con plazo máximo de un año y sin período de gracia. (2) 70% para capital de trabajo y 80% para inversión. (3) TR = Tasa de Redescuento. (4) 50% para créditos de participación accionaria y 80% para créditos diferentes. Fuente: Departamento de Crédito de BANCOLDEX, FINAGRO, FINDETER y Fomento Industrial del Banco de la República.

1. 2. 3 Títulos de participación clase B: Ofertas aprobadas (1)

(Millones de pesos y porcentajes)

| Período | 90 días | | 120 días | | 180 días | | 360 días | |
|--------------|---------|-------|----------|-------|----------|------|----------|-------|
| | Monto | Tasa | Monto | Tasa | Monto | Tasa | Monto | Tasa |
| Octubre 1992 | | | | | | | | |
| 1 | 0 | | 19 | 19.50 | 0 | | 0 | |
| 2 | 0 | | 74 | 19.79 | 0 | | 0 | |
| 5 | 179 | 19.50 | 0 | | 0 | | 0 | |
| 6 | 0 | | 0 | | 0 | | 0 | |
| 7 | 0 | | 0 | | 0 | | 0 | |
| 8 | 0 | | 0 | | 0 | | 0 | |
| 9 | 0 | | 0 | | 0 | | 0 | |
| 13 | 0 | | 0 | | 0 | | 0 | |
| 14 | 34 | 20.00 | 0 | | 0 | | 0 | |
| 15 | 0 | | 0 | | 0 | | 0 | |
| 16 | 0 | | 0 | | 0 | | 0 | |
| 19 | 447 | 20.00 | 0 | | 0 | | 0 | |
| 20 | 30 | 20.67 | 0 | | 0 | | 0 | |
| 21 | 0 | | 0 | | 0 | | 0 | |
| 22 | 0 | | 0 | | 0 | | 8 | 21.20 |
| 23 | 14 | 20.67 | 0 | | 0 | | 0 | |
| 26 | 0 | | 0 | | 0 | | 0 | |
| 27 | 0 | | 0 | | 0 | | 0 | |
| 28 | 0 | | 0 | | 0 | | 0 | |
| 29 | 0 | | 0 | | 0 | | 0 | |
| 30 | 0 | | 0 | | 0 | | 0 | |

(1) El monto corresponde al valor costo de los títulos colocados mediante el mecanismo de subasta. La tasa corresponde al promedio de adjudicación, es efectiva anual e incluye la comisión de colocación. Fuente: Banco de la República - Departamento de Regulación Monetaria.

GRAFICO 8
Tasa de interés títulos de participación clase B
Agosto-octubre 1992

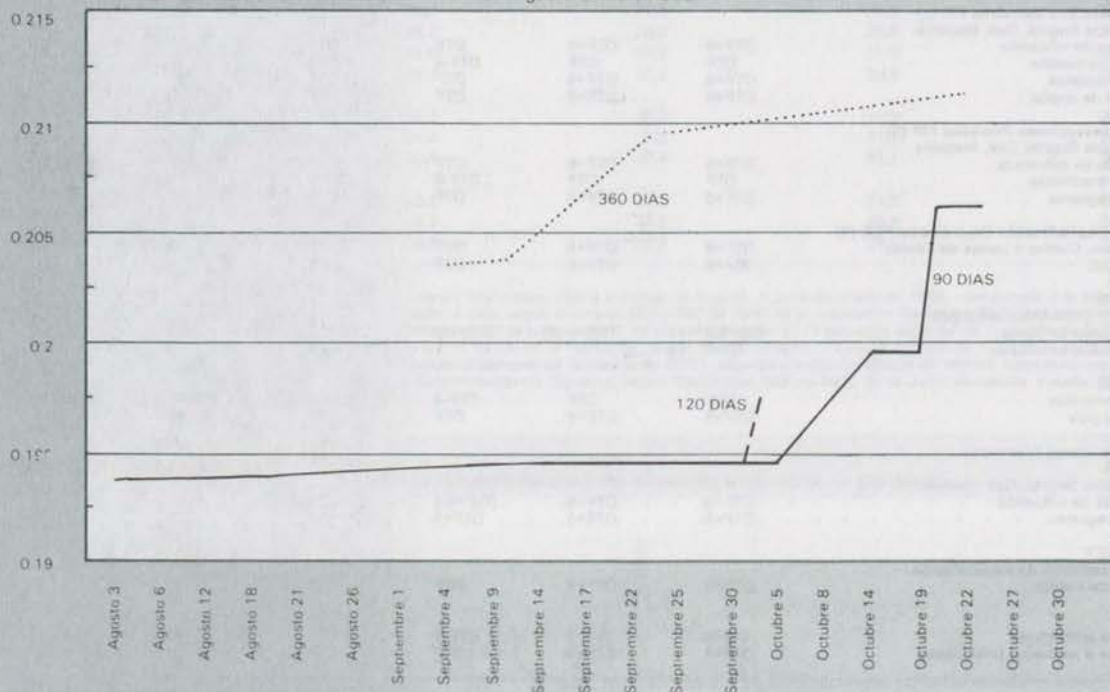

Nota: La tasa incluye la comisión de colocación

1. 2. 4. Tasas de cambio: histórica promedio, de balance y del certificado de cambio

(Pesos por dólar)

| Fin de: | Tasa histórica promedio (T.H.P.) (1) | Tasa de cambio balance (T.C.B.) (2) | Certificado de cambio (3) |
|-----------|---|--|------------------------------|
| 1987 | 248,81 | 259,00 | 263,70 |
| 1988 | 311,43 | 327,00 | 335,86 |
| 1989 | 398,91 | 420,00 | 433,92 |
| 1990 | 518,51 | 551,00 | 568,73 |
| 1991 | 613,14 | 632,37 | 706,86 |
| 1991 Jul. | 578,29 | 624,00 | 639,37 |
| Ago. | 580,98 | 634,00 | 652,11 |
| Sep. | 586,66 | 645,00 | 667,18 |
| 1992 Jul. | 639,88 | 705,14 | 767,22 |
| Ago. | 642,70 | 691,68 | 775,94 |
| Sep. | 645,63 | 702,81 | 784,75 |

(1) Es el costo promedio de adquisición de las divisas, que componen el stock de las reservas internacionales y se utiliza para determinar las utilidades por compra y venta de divisas. (2) Es la tasa de cambio oficial del certificado de cambio autorizada por las autoridades monetarias para la elaboración del balance del Banco de la República. De acuerdo con la Resolución 102 de 1985 J.M., corresponde a la tasa de cambio del día 15 del mes inmediatamente precedente, aproximada al número entero superior más cercano y por la Resolución 15 de 1991 J.D., es la tasa de cambio representativa del mercado del último día del mes correspondiente. (3) A partir de diciembre de 1991 se refiere a la tasa de cambio fijada por el Banco de la República para efectos de la redención de los Certificados de Cambio. Fuente: Banco de la República - Departamento de Reservas y Financiamiento Externo.