

# ESTADISTICAS DE LOS BANCOS COMERCIALES Y OTROS INSTITUTOS DE CREDITO

## BANCOS COMERCIALES:

- Resumen.
- Disponibilidades inmediatas.
- Créditos.
- Préstamos y descuentos según garantía.
- Préstamos vigentes, según destino.
- Nuevos préstamos y descuentos, según destino.
- Otros activos.
- Exigibles a la vista y antes de 30 días.
- Exigibles a término mayor de 30 días.
- Otros pasivos.
- Encaje de los depósitos en moneda legal.
- Encaje en otras especies reducidas a moneda legal.
- Situación de los bancos y cajas bancarias del país.

## BANCO POPULAR, CAJA AGRARIA Y BANCO GANADERO:

- Estadísticas del Balance.
- Préstamos nuevos concedidos por la Caja de Crédito Agrario.

## RESUMEN DE LOS BANCOS HIPOTECARIOS Y CARTERA HIPOTECARIA:

- Resumen de las operaciones del Banco Central Hipotecario por departamentos.

## DISTRIBUCION DE LOS DEPOSITOS DE AHORRO:

- Resumen del ahorro en el país.

## OTRAS ENTIDADES BANCARIAS:

## CONJUNTO DE BANCOS Y CAJAS BANCARIAS:

- Activos.
- Cartera según plazo.
- Otros activos.
- Pasivos.
- Otros pasivos y liquidez.
- Activos netos del conjunto de bancos y circulación monetaria.

## BANCOS COMERCIALES (1)

## RESUMEN

CUADRO VII

(En miles de pesos)

SALDOS AL FIN DE:	A C T I V O						TOTAL (Activo o pasivo)	P A S I V O					
	Caja y Depósitos en el Banco de la Repú- blica	Cartera total	Inversio- nes (2)	Deudo- res varios	Accio- nes del Banco de la Repú- blica	Otros activos (3)		Depósi- tos del público realiza- bles por medio de cheques	Saldo exigible a la vista y a término (4)	Depósi- tos de ahorro (5)	Préstamo y descu- tos en el Banco de la Repú- blica	Capital pagado y reserva legal (6)	Otros pasivos (7)
1958 Dic...	384.393	1.879.050	304.939	204.071	60.803	703.772	3.537.028	1.721.636	500.465	149.094	391.237	419.742	354.854
1959 Dic...	367.931	2.062.925	365.868	257.754	64.888	689.006	3.808.372	1.923.936	551.307	182.786	346.172	441.780	362.891
1960 Dic...	374.314	2.453.571	388.793	398.761	71.977	797.066	4.479.482	2.132.117	648.880	204.431	530.668	506.277	457.109
1961 Dic...	390.722	2.980.474	524.629	508.968	81.626	1.313.827	5.795.246	2.780.776	820.228	250.903	470.523	587.836	884.980
1962 Dic...	888.563	3.312.955	688.556	792.891	96.203	1.890.684	7.669.852	3.463.691	1.243.001	307.078	525.971	737.201	1.392.910
1962 May...	683.994	3.072.610	580.021	577.784	81.626	1.358.932	6.355.018	3.107.706	836.503	278.747	542.748	637.878	951.436
Jun...	731.246	3.055.712	584.005	589.496	81.626	1.468.325	6.510.413	3.107.802	974.820	285.688	514.145	641.351	986.607
Jul...	694.354	3.085.525	593.197	626.922	82.706	1.431.480	6.615.164	3.169.418	865.000	293.019	556.081	659.157	972.489
Ago...	759.512	3.110.861	599.022	655.957	84.745	1.497.156	6.707.252	3.309.763	914.152	297.132	502.438	683.015	1.002.752
Sep...	735.894	3.181.949	618.749	679.294	96.229	1.522.053	6.834.167	3.215.080	960.030	304.063	598.482	703.518	1.052.955
Oct...	769.456	3.218.891	609.738	644.700	96.233	1.657.394	6.996.412	3.341.849	893.136	303.184	568.065	713.132	1.177.046
Nov...	879.157	3.297.885	639.516	756.292	96.203	1.756.768	7.425.821	3.610.745	1.065.847	300.957	400.250	727.151	1.820.871
Dic...	888.563	3.312.955	688.556	792.891	96.203	1.890.684	7.669.852	3.463.691	1.243.001	307.078	525.971	737.201	1.392.910
1963 Ene...	972.906	3.303.860	685.747	708.739	96.203	1.764.425	7.531.881	3.718.539	997.213	309.952	490.704	754.714	1.260.759
Feb...	897.981	3.279.179	680.812	678.370	96.203	1.749.846	7.382.391	3.535.523	931.722	309.076	630.549	774.205	1.201.316
Mar...	876.584	3.291.293	654.964	676.807	96.203	1.797.767	7.393.618	3.501.689	943.015	316.880	621.302	777.142	1.233.591
Abr...	881.826	3.373.312	653.564	682.049	96.203	1.869.947	7.556.901	3.609.825	888.702	320.454	625.063	778.128	1.339.729
May...	566.969	3.437.047	672.396	698.243	96.203	1.907.004	7.377.862	3.645.837	938.925	324.885	318.071	782.190	1.367.954

(1) Datos de los balances de los bancos. (2) Inversiones comunes y especiales. (3) Depósitos en otros bancos del país, corresponsales extranjeros reducidos a moneda legal, edificios del banco, fincas raíces, muebles y enseres, intereses, capital no pagado, sucursales y agencias, cuentas diferidas, pérdidas y ganancias, operaciones de cambio, divisas libres y depósitos en ga-

rantía. (4) En moneda legal y en otras especies reducidas a moneda legal. (5) Depósitos comunes e intereses. (6) Incluye capital para la sección de ahorros. (7) Sucursales y agencias, pasivos diferidos, capital por pagar, fondo especial de garantía, reservas eventuales, pérdidas y ganancias y operaciones de cambio.

## A C T I V O - DISPONIBILIDADES INMEDIATAS (1)

CUADRO VIII

(En miles de pesos)

SALDOS AL FIN DE:	RESERVAS PARA EL PASIVO EXIGIBLE					Depósitos en otros bancos del país	Total de Caja y Depósitos	Inversiones en valores diversos	Otras disponibi- lidades inmediatas (4)	Total de disponibi- lidades inmediatas
	Caja (2)	Depósitos en el Banco de la República (3)	Caja y Depósitos en el Banco de la República	Correspon- sables ex- tranjeros (reservas internacio- nales)	Total					
1958 Diciembre.....	71.004	313.389	384.393	132.849	517.242	31.223	415.616	304.692	472.010	1.325.167
1959 Diciembre.....	85.461	282.480	367.931	107.961	475.892	35.140	408.071	365.617	368.222	1.244.871
1960 Diciembre.....	86.094	288.220	374.314	104.939	479.253	50.657	424.971	383.539	261.246	1.174.695
1961 Diciembre.....	101.458	289.264	390.722	183.130	573.852	65.592	456.314	524.333	572.052	1.735.829
1962 Diciembre.....	125.693	762.370	888.563	307.679	1.196.242	87.592	976.155	686.357	504.976	2.475.167
1962 Mayo.....	154.939	529.055	683.994	218.552	902.546	56.894	740.888	579.723	499.599	2.038.762
Junio.....	130.275	600.971	731.246	204.425	935.671	72.339	803.635	583.616	517.039	2.108.765
Julio.....	161.917	532.437	694.354	214.607	908.961	65.673	760.027	592.807	455.866	2.023.307
Agosto.....	154.245	605.267	759.512	224.825	984.337	64.211	823.723	598.632	506.188	2.153.368
Septiembre.....	131.372	604.522	735.894	235.574	971.468	51.944	787.838	618.359	427.510	2.069.281
Octubre.....	161.680	607.776	769.456	262.517	1.031.973	59.816	829.272	609.347	451.367	2.152.503
Noviembre.....	171.215	707.942	879.157	284.680	1.163.837	62.931	942.088	639.125	631.716	2.497.609
Diciembre.....	125.693	762.370	888.563	307.679	1.196.242	87.592	976.155	686.357	504.976	2.475.167
1963 Enero.....	202.496	770.410	972.906	309.133	1.282.039	62.001	1.034.907	680.049	531.984	2.556.073
Febrero.....	204.241	693.740	897.981	302.960	1.200.941	69.913	967.894	680.419	361.137	2.312.410
Marzo.....	146.309	730.275	876.584	301.478	1.178.062	75.863	952.447	654.570	390.903	2.299.398
Abril.....	182.019	699.807	881.826	276.837	1.158.663	73.555	955.381	651.770	413.501	2.297.489
Mayo.....	175.188	391.781	566.969	281.068	848.032	80.395	647.364	668.801	724.267	2.321.495

(1) Datos de los balances de los bancos: Bogotá, Bananero del Magdalena, Cafetero, Colombia, Comercial Antioqueño, de la Costa, de los Andes, Comercial de Barranquilla, del Estado, de Oriente, Gran Colombiano, Industrial Colombiano, del Comercio y Santander. Extranjeros: The Royal Bank of Canada, Londres y América del Sur, The First National City Bank of New York,

Francés e Italiano para la América del Sur, Banque Nationale pour le Commerce et l'Industrie. (2) Billetes del Banco de la República, Billetes nacionales, Bonos del Tesoro, Certificados de Plata, Níquel y Cobre. (3) En moneda legal y en otras especies reducidas a moneda legal. (4) Obligaciones en contables en el Banco de la República.

## BANCOS COMERCIALES (Continuación)

## ACTIVO - CREDITO

CUADRO IX

(En miles de pesos)

SALDOS AL FIN DE:	Préstamos y descuentos descontables en el Banco de la República	Préstamos y descuentos no descontables en el Banco de la República (1)	Total de préstamos y descuentos descontables y no descontables	Descuentos en el Banco de la República	Total del crédito	PORCENTAJES	
						Descontables y descontados	No descontables
1958 Diciembre.....	472.010	1.047.683	1.519.693	359.357	1.879.050	44.24	55.76
1959 Diciembre.....	368.222	1.849.530	1.717.752	345.173	2.062.925	34.58	65.42
1960 Diciembre.....	261.246	1.669.783	1.931.029	522.542	2.453.571	31.95	68.05
1961 Diciembre.....	572.052	1.937.899	2.509.951	470.523	2.980.474	34.99	65.01
1962 Diciembre.....	504.975	2.282.008	2.786.983	525.972	3.312.955	31.12	68.88
1962 Mayo.....	499.599	2.030.268	2.529.862	542.748	3.072.610	33.93	66.07
Junio.....	517.089	2.024.478	2.541.567	514.145	3.055.712	33.75	66.25
Julio.....	455.866	2.073.578	2.529.444	556.081	3.085.525	32.80	67.20
Agosto.....	506.188	2.102.235	2.608.423	502.438	3.110.861	32.43	67.57
Septiembre.....	427.510	2.155.957	2.583.467	598.482	3.181.949	32.25	67.75
Octubre.....	451.367	2.199.459	2.650.826	563.065	3.218.891	31.67	68.33
Noviembre.....	631.716	2.265.919	2.897.635	400.250	3.297.885	31.80	68.70
Diciembre.....	504.975	2.282.008	2.786.983	525.972	3.312.955	31.12	68.88
1963 Enero.....	531.934	2.231.172	2.813.156	490.704	3.303.860	30.96	69.04
Febrero.....	361.137	2.237.493	2.648.630	630.549	3.279.179	30.25	69.75
Marzo.....	390.903	2.279.137	2.670.040	621.253	3.291.293	30.76	69.24
Abril.....	413.501	2.334.748	2.748.249	625.063	3.373.312	30.79	69.21
Mayo.....	724.267	2.894.709	3.118.976	318.071	3.437.047	30.33	69.67

(1) De normal y lento recaudo.

## CREDITO DE LOS BANCOS COMERCIALES

GRAFICO 2

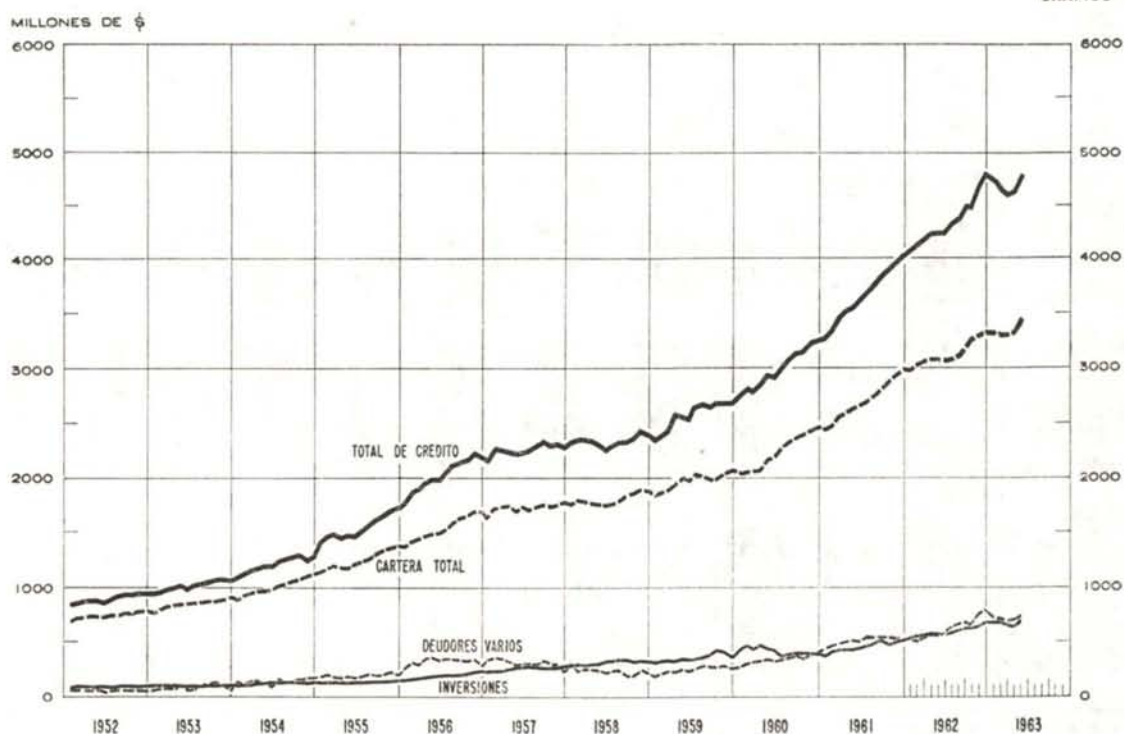

## BANCOS COMERCIALES (Continuación)

## PRESTAMOS VIGENTES SEGUN DESTINO

CUADRO X

(En miles de pesos)

SALDOS AL FIN DE:	AGRICULTURA			Ganadería	Comercio	Industria	Minería	Construc- ciones	Entidades oficiales	Varios	Total
	Para cultivo de café	Para otros cultivos	Total								
1958 Diciembre...	92.260	80.970	173.230	250.121	617.823	523.595	28.961	70.445	103.315	111.560	1.879.050
1959 Diciembre...	45.370	231.044	276.414	276.395	734.702	451.875	31.313	77.997	91.240	124.335	2.064.271
1960 Diciembre...	69.348	192.825	262.173	357.259	877.696	590.062	37.663	84.407	89.327	154.984	2.453.571
1961 Diciembre...	80.978	237.743	318.721	443.317	985.721	737.317	32.667	101.850	116.098	244.783	2.980.474
1962 Diciembre*..	81.799	274.888	356.687	473.422	1.110.730	851.604	21.818	111.041	150.517	237.136	3.312.955
1962 Mayo*.....	78.603	246.923	325.526	455.943	1.019.474	710.718	28.695	116.018	127.764	288.472	3.072.610
Junio*.....	78.418	255.685	334.103	455.540	1.005.833	790.092	29.333	112.629	128.363	199.819	3.055.712
Julio*.....	81.164	254.087	335.251	453.977	1.022.221	703.603	27.402	116.435	130.126	296.510	3.085.525
Agosto*.....	79.525	261.059	340.584	452.860	1.038.256	787.258	27.046	116.372	136.009	212.476	3.110.861
Sepbre*.....	82.968	268.157	349.125	457.623	1.069.071	807.791	28.501	119.040	137.025	213.773	3.181.949
Octubre*.....	86.541	258.023	344.564	462.644	1.090.871	803.414	28.111	123.348	136.645	234.294	3.218.891
Novbre*.....	88.861	268.027	356.888	466.215	1.109.748	848.169	22.686	124.799	138.698	230.682	3.297.885
Diciembre*..	81.799	274.888	356.687	473.422	1.110.730	851.604	21.818	111.041	150.517	237.136	3.312.955
1963 Enero*.....	79.210	265.597	344.807	470.012	1.099.143	848.634	22.132	131.643	148.915	238.574	3.303.860
Febrero*.....	81.221	252.357	333.578	469.298	1.086.726	832.402	21.850	134.711	148.513	252.100	3.279.179
Marzo*.....	83.903	288.176	372.079	460.821	1.081.860	829.598	21.521	133.780	148.709	241.815	3.290.183
Abril*.....	81.270	327.517	408.787	460.396	1.113.189	841.373	22.685	133.479	152.684	240.719	3.373.312
Mayo*.....	104.922	322.895	427.817	458.110	1.133.224	855.141	23.676	136.557	158.616	243.906	3.437.047
Número de ope- raciones vigentes en mayo de 1963	12.191	14.081	26.272	20.716	80.992	17.155	589	8.770	743	47.918	203.155

\* Datos provisionales.

## NUEVOS PRESTAMOS Y DESCUENTOS SEGUN DESTINO

CUADRO XI

(En miles de pesos)

AÑOS Y MESES	AGRICULTURA			Ganadería	Comercio	Industria	Minería	Construc- ciones	Entidades oficiales	Varios	Total durante el período
	Para cultivo de café	Para otros cultivos	Total								
1958 .....	126.755	123.903	250.658	367.129	1.331.460	769.493	40.599	92.522	86.082	139.242	3.127.185
1959 .....	61.128	353.691	414.819	363.713	1.598.414	992.864	29.175	98.571	71.473	161.514	3.730.543
1960 .....	80.175	237.647	317.822	394.419	1.753.649	1.017.793	24.263	108.326	76.781	197.239	3.890.192
1961 .....	134.605	276.361	410.966	465.589	1.852.476	1.398.700	38.062	126.594	89.324	291.688	4.583.399
1962 *.....	94.652	310.816	405.468	470.346	1.997.437	1.306.083	23.446	152.160	113.583	362.664	4.336.462
1962 Mayo*.....	6.491	20.580	27.071	32.865	153.840	92.167	1.198	10.787	7.556	29.168	354.652
Junio*.....	6.263	15.374	21.637	32.196	124.260	96.942	2.049	10.827	8.029	18.881	314.821
Julio*.....	10.695	28.034	38.729	40.478	181.045	104.276	2.707	15.019	7.966	36.026	424.246
Agosto*.....	8.271	25.985	34.256	37.768	173.397	102.779	1.146	11.261	9.032	24.769	394.408
Sepbre*.....	10.692	31.909	42.601	40.552	179.490	128.585	3.278	13.574	6.057	26.839	440.976
Octubre*.....	7.343	32.455	39.798	43.814	185.651	116.636	1.124	14.743	8.212	35.309	445.287
Novbre*.....	7.633	24.946	32.579	39.654	181.580	150.179	480	13.873	6.794	31.201	456.290
Dicbre*.....	3.195	16.931	20.126	37.173	155.347	113.741	350	9.995	24.596	28.280	389.608
1963 Enero*.....	8.453	19.297	27.750	40.787	165.915	135.395	1.903	16.254	6.525	25.963	420.492
Febrero*.....	11.349	24.396	35.745	38.310	140.363	93.735	513	13.553	6.327	28.925	357.471
Marzo*.....	14.323	67.714	82.037	34.203	152.287	111.591	1.403	13.673	6.305	24.616	426.115
Abril*.....	6.315	69.460	75.775	39.446	182.028	108.938	2.566	11.941	7.843	25.429	453.966
Mayo*.....	11.455	37.120	48.575	40.801	187.551	137.599	1.901	15.513	15.144	27.292	474.376
Número de ope- raciones vigentes en mayo de 1963	1.013	1.640	2.653	1.793	12.211	2.261	56	902	45	4.701	24.622

\* Datos provisionales.

## BANCOS COMERCIALES (Continuación)

## OTROS ACTIVOS

CUADRO XII

(En miles de pesos)

SALDOS AL FIN DE:	Total de disponibili- dades a plazo (1)	Total de disponibili- dades (2)	Acciones del Banco de la República	Total de inversiones (3)	Total de préstamos y descuentos e inversiones (4)	Deudores varios (5)	Otros activos (6)	Total de los balances (2)
1958 Diciembre.....	1.998.536	3.323.703	60.803	318.841	2.197.891	204.072	447.744	3.458.974
1959 Diciembre.....	2.378.127	3.622.998	64.888	376.990	2.439.915	257.754	450.053	3.723.656
1960 Diciembre.....	3.042.626	4.217.321	71.977	388.266	2.854.462	398.761	539.940	4.382.426
1961 Diciembre.....	3.440.165	5.175.994	81.626	528.898	3.509.372	503.963	958.483	5.692.891
1962 Diciembre.....	4.196.535	6.671.702	96.203	693.885	4.006.840	792.891	1.371.396	7.551.165
1962 Mayo.....	3.681.939	5.720.701	81.626	585.070	3.657.680	577.784	1.000.297	6.276.827
Junio.....	3.706.400	5.815.165	81.626	589.051	3.644.763	589.496	1.081.354	6.405.299
Julio.....	3.803.545	5.826.852	83.706	598.475	3.684.000	626.922	1.045.289	6.414.551
Agosto.....	3.832.546	5.985.914	84.745	604.149	3.715.010	655.957	1.077.006	6.581.266
Septiembre.....	3.997.524	6.066.805	96.229	623.796	3.805.745	679.294	1.115.774	6.720.455
Octubre.....	3.980.406	6.132.909	96.233	614.862	3.833.753	644.700	1.213.327	6.879.803
Noviembre.....	3.999.989	6.497.598	96.203	644.786	3.942.671	756.292	1.296.485	7.318.419
Diciembre.....	4.196.535	6.671.702	96.203	693.885	4.006.840	792.891	1.371.396	7.551.165
1963 Enero.....	4.082.676	6.638.749	96.203	691.126	3.994.986	708.739	1.281.998	7.425.965
Febrero.....	4.193.992	6.606.402	96.203	686.166	3.965.345	678.370	1.277.223	7.287.995
Marzo.....	4.181.232	6.480.630	96.203	660.133	3.951.426	676.807	1.273.095	7.251.455
Abril.....	4.248.299	6.545.788	96.203	659.009	4.032.321	682.049	1.332.644	7.375.434
Mayo.....	4.025.255	6.346.750	96.203	678.561	4.115.608	698.243	1.355.978	7.194.459

(1) Obligaciones no descontables en el Banco de la República. Obligaciones descontadas en el Banco de la República. Préstamos de amortización gradual. Otros préstamos, Inversiones especiales, Fincas raíces, Deudores varios, Acciones del Banco de la República, Edificios del Banco, Muebles y útiles, Intereses, Sucursales y agencias. (2) Sin incluir el saldo por capital no pagado. (3) En valores diversos, fincas raíces, fondos de seguros de vida y prestaciones sociales. (4) Préstamos y descuentos

descontables, descontados y no descontables, Inversiones líquidas especiales y fincas raíces. (5) Por descubiertos provisionales, descubiertos permanentes, cuentas varias, aceptaciones, garantías bancarias cubiertas o exigibles, créditos sobre el interior y el exterior utilizados, créditos flotantes concedidos. (6) Edificios del Banco, Muebles y útiles, Intereses, Balance de Sucursales y agencias, Cuentas diferidas, Operaciones de cambio y Pérdidas y ganancias.

## PASIVO - EXIGIBLES A LA VISTA Y ANTES DE 30 DIAS

CUADRO XIII

(En miles de pesos)

SALDOS AL FIN DE:	Saldo exigible a la vista y antes de 30 días en moneda legal	Saldo exigible a la vista y antes de 30 días en otras especies reducidas a moneda legal	Depósitos de ahorro	Correspondientes extranjeros reducidos a moneda legal	TOTAL DE EXIGIBILIDADES A LA VISTA Y A CORTO PLAZO		
					En moneda nacional	En moneda extranjera	Total
1958 Diciembre.....	1.893.234	40.606	149.094	83.505	2.042.328	124.111	2.166.439
1959 Diciembre.....	2.150.581	48.205	182.786	68.924	2.333.367	117.130	2.450.497
1960 Diciembre.....	2.332.587	60.076	204.431	69.420	2.537.018	129.496	2.666.514
1961 Diciembre.....	3.011.055	87.968	250.903	93.328	3.261.958	181.296	3.443.254
1962 Diciembre.....	3.798.884	214.818	307.078	135.223	4.105.962	350.041	4.456.003
1962 Mayo.....	3.312.436	116.943	278.747	90.299	3.591.188	207.242	3.798.425
Junio.....	3.357.453	112.360	285.688	103.477	3.643.141	215.837	3.858.978
Julio.....	3.380.047	117.114	293.019	91.312	3.673.066	208.426	3.881.492
Agosto.....	3.534.769	121.025	297.132	108.334	3.831.901	229.359	4.061.260
Septiembre.....	3.432.307	144.474	304.063	109.244	3.736.370	253.718	3.990.088
Octubre.....	3.529.988	140.561	303.184	111.323	3.833.172	251.884	4.085.056
Noviembre.....	3.838.400	165.846	300.957	124.702	4.139.357	290.548	4.429.905
Diciembre.....	3.798.884	214.818	307.078	135.223	4.105.962	350.041	4.456.003
1963 Enero.....	3.927.318	171.995	309.952	136.120	4.237.270	308.115	4.545.385
Febrero.....	3.721.885	178.744	309.076	117.578	4.030.961	296.322	4.327.283
Marzo.....	3.703.852	168.472	316.879	130.194	4.020.731	298.666	4.319.397
Abril.....	3.800.115	145.125	320.454	159.636	4.120.569	304.762	4.425.331
Mayo.....	3.871.118	163.173	324.885	147.662	4.196.003	310.835	4.506.838

## BANCOS COMERCIALES (Continuación)

## PASIVO - EXIGIBLES A TERMINO MAYOR DE 30 DIAS

CUADRO XIV

(En miles de pesos)

SALDOS AL FIN DE:	Depósitos (en moneda legal y en otras espe- cies reduci- das a mo- neda legal)	Correspon- sables extran- jeros reduci- dos a mo- neda legal	Préstamos y descuentos en el Banco de la República	Otras exigibili- dades (1)	TOTAL DE EXIGIBILIDADES A MAS DE 30 DIAS POR OPERACIONES BANCARIAS			TOTAL DE EXIGIBILIDADES POR OPERACIONES BANCARIAS	
					En moneda nacional	En moneda extranjera	Total	En moneda nacional	En moneda extranjera
1958 Diciembre.....	83.307	53.499	391.237	67.949	542.488	53.504	595.992	2.584.816	177.615
1959 Diciembre.....	88.334	47.213	346.172	71.987	506.493	47.213	553.706	2.839.860	164.343
1960 Diciembre.....	134.508	89.734	530.668	94.820	759.996	89.734	849.730	3.297.014	219.230
1961 Diciembre.....	139.817	118.939	470.523	149.896	755.801	123.375	879.176	4.017.759	304.671
1962 Diciembre.....	143.427	189.273	525.971	225.708	869.964	224.415	1.084.380	4.965.926	574.456
1962 Mayo.....	119.142	131.240	542.748	174.647	829.764	138.013	967.777	4.420.947	345.255
Junio.....	141.425	144.881	514.145	223.026	871.899	151.578	1.023.477	4.515.040	387.415
Julio.....	109.171	149.666	556.081	187.127	845.772	156.274	1.002.046	4.518.838	364.700
Agosto.....	129.107	135.629	502.438	195.298	818.379	144.093	962.472	4.650.280	373.452
Septiembre.....	141.908	144.057	598.482	203.358	928.921	158.884	1.087.805	4.665.291	412.602
Octubre.....	135.454	127.371	568.065	190.490	878.665	142.714	1.021.379	4.711.837	394.598
Noviembre.....	138.458	163.073	400.250	255.822	772.168	180.435	952.603	4.911.525	470.983
Diciembre.....	143.427	189.273	525.971	225.708	869.964	224.415	1.084.380	4.965.926	574.456
1963 Enero.....	147.432	141.834	490.704	203.528	809.306	174.192	983.498	5.046.576	482.307
Febrero.....	143.181	123.935	630.549	182.096	922.209	157.553	1.079.762	4.953.170	453.875
Marzo.....	124.701	140.482	621.303	180.282	908.926	157.841	1.066.767	4.929.657	456.507
Abril.....	124.422	95.578	625.063	170.342	900.902	114.502	1.015.404	5.021.471	419.264
Mayo.....	118.511	104.655	318.071	187.780	602.157	121.861	724.018	4.798.160	432.696

(1) Saldos exigibles a más de 30 días, Sucursales y agencias, etc.

## OTROS PASIVOS

CUADRO XV

(En miles de pesos)

SALDOS AL FIN DE:	Total de depósitos a la vista y a término (exclu- sive depósitos de ahorro) (1)	Total de préstamos y descuentos en el Banco de la República	Capital pagado y reserva legal	Otras reservas inclusive Pérdidas y Ganancias	Saldos netos de corresponsales extranjeros	Otros pasivos (2)	% de la cartera sobre los Depósitos
1958 Diciembre.....	2.154.151	391.237	419.742	87.636	4.155	189.164	87.2
1959 Diciembre.....	2.403.258	346.172	441.780	100.685	8.176	176.988	85.8
1960 Diciembre.....	2.686.325	530.668	506.277	123.893	54.215	236.011	91.3
1961 Diciembre.....	3.451.107	470.523	587.836	169.736	29.137	612.889	86.3
1962 Diciembre.....	4.481.625	525.971	737.201	200.493	16.817	1.073.089	73.9
1962 Mayo.....	3.770.060	542.748	637.878	199.065	2.987	673.682	81.5
Junio.....	3.859.596	514.145	641.351	189.725	43.933	691.768	79.2
Julio.....	3.847.310	556.081	659.157	174.498	26.371	697.359	80.2
Agosto.....	4.028.864	502.438	688.015	176.844	19.138	697.676	77.2
Septiembre.....	3.971.990	598.482	708.513	181.763	17.727	757.281	80.1
Octubre.....	4.044.697	568.065	713.132	234.607	23.823*	825.630	79.6
Noviembre.....	4.425.479	400.250	727.151	216.730	3.095	992.031	74.5
Diciembre.....	4.481.625	525.971	737.201	200.493	16.817	1.073.089	73.9
1963 Enero.....	4.524.699	400.704	754.714	184.022	31.179*	958.346	73.0
Febrero.....	4.285.323	630.549	774.205	181.813	61.447*	924.932	76.5
Marzo.....	4.267.701	621.303	777.142	200.435	30.802*	887.714	77.1
Abril.....	4.324.877	625.063	778.128	214.639	21.632*	941.932	78.0
Mayo.....	4.400.119	318.071	782.190	233.248	28.746*	948.164	78.1

(1) Saldos exigibles antes y después de 30 días en moneda legal y en otras especies reducidas a moneda legal y Corresponsales extranjeros reducidos a moneda legal. (2) Abonos diferidos, Intereses y Operaciones de cambio. \* Saldo acreedor.

## BANCOS COMERCIALES (Conclusión)

## ENCAJE DE LOS DEPOSITOS EN MONEDA LEGAL (1)

CUADRO XVI

(En miles de pesos)

SALDOS AL FIN DE:	DEPOSITOS (Exigibles a la vista y antes de 30 días)			DEPOSITOS (Exigibles a más de 30 días)			OTROS DEPOSITOS (2)		ENCAJE ADICIONAL (3)		Compu- table	Exce- dente o defecto
	Saldos	ENCAJE		Saldos	ENCAJE		Saldos	Requerido	Saldos	Requerido		
		MINIMO REQUERIDO			MINIMO REQUERIDO							
		%	Requerido		%	Requerido						
1958 Diciebre..	1.877.548	17	319.183	101.249	8	8.100	151.088	39.268	14.761	14.761	416.890	35.578
1959 Diciebre..	2.144.234	15	321.635	109.388	6	6.563	189.084	51.994	8.863	8.863	414.693	25.638
1960 Diciebre..	2.321.687	14	325.036	162.392	5	8.120	210.834	56.669	.....	.....	412.280	22.455
1961 Diciebre..	3.000.405	13	390.052	211.169	10	21.117	261.553	72.721	.....	.....	472.300	-11.590
1962 Diciebre..	3.774.887	24	905.973	209.548	15	31.432	326.917	95.262	10.846	10.846	1.009.995	-33.518
1962 Mayo....	3.304.472	22	726.984	189.848	15	28.477	286.704	77.357	.....	.....	785.817	-47.001
Junio....	3.375.199	22	742.544	232.149	15	34.822	294.265	81.348	.....	.....	841.193	-17.516
Julio....	3.371.015	22	741.623	177.243	15	26.587	302.051	83.367	.....	.....	801.331	-60.246
Agosto....	3.524.963	22	775.490	200.000	15	29.999	306.934	83.994	.....	.....	872.177	-17.306
Septbre..	3.423.904	22	753.258	214.905	15	32.234	312.466	83.081	.....	.....	832.544	-35.979
Octubre	3.520.358	22	774.478	202.195	15	30.328	312.816	85.781	.....	.....	871.725	-18.862
Novbre..	3.825.568	23	879.830	229.637	15	34.445	313.789	93.508	.....	.....	995.091	-12.742
Diciebre..	3.774.887	24	905.973	209.548	15	31.432	326.917	95.262	10.846	10.846	1.009.995	-33.518
1963 Enero....	3.914.006	25	978.502	189.474	15	28.421	321.505	88.409	10.158	10.158	1.095.128	-10.362
Febrero..	3.712.728	26	965.309	191.646	15	28.747	318.232	86.619	.....	.....	1.033.985	-46.690
Marzo....	3.696.926	27	997.630	190.664	15	28.599	330.491	91.114	.....	.....	1.074.784	-42.559
Abril....	3.782.941	27	1.021.394	177.809	15	26.671	331.653	90.527	7.499	7.499	1.117.000	-29.091
Mayo....	3.843.476	15	676.522	170.634	10	17.063	338.703	84.127	16.146	16.146	681.442	-12.416

(1) Datos de la Superintendencia Bancaria. (2) Sección Fiduciaria, cédulas sorteadas y depósitos de ahorro. (3) Este encaje ha sido fijado según determinaciones de la Junta Directiva del Banco de la República de acuerdo con las siguientes Resoluciones: de abril de 1956, 60%, de junio 18 de 1957, 80%; número 4

de febrero 18 de 1958, 100%, y número 18 de mayo 2 de 1960 por la cual se suprime el encaje del 100% sobre aumentos de depósitos de que tratan las Resoluciones 4 y 20 de 1958 y 9 y 15 de 1959. Por resolución número 35 de diciembre 12 de 1962, se estableció nuevamente el encaje adicional del 100%.

## EN OTRAS ESPECIES REDUCIDAS A MONEDA LEGAL (1)

CUADRO XVII

(En miles de pesos)

SALDOS AL FIN DE:	DEPOSITOS (Exigibles a la vista y antes de 30 días)			DEPOSITOS (Exigibles a más de 30 días)			OTROS DEPOSITOS (2)		Compu- table	Exce- dente
	Saldos	ENCAJE		Saldos	ENCAJE		Saldos	Requerido		
		MINIMO REQUERIDO			MINIMO REQUERIDO					
		%	Requerido		%	Requerido				
1958 Diciembre....	113.282	17	19.258	57.886	8	4.631	40.778	40.778	133.617	68.950
1959 Diciembre....	117.130	30	35.139	81.582	20	16.316	.....	.....	107.960	56.505
1960 Diciembre....	129.496	30	38.849	131.150	20	26.230	.....	.....	105.752	40.673
1961 Diciembre....	181.296	30	54.389	164.293	20	32.859	.....	.....	187.384	100.136
1962 Diciembre....	350.041	30	105.012	310.670	20	62.134	.....	.....	308.787	141.641
1962 Mayo.....	207.243	30	62.172	217.198	20	43.440	.....	.....	226.953	121.841
Junio.....	215.836	30	64.751	234.453	20	46.892	.....	.....	205.058	93.415
Julio.....	208.426	30	62.528	247.334	20	49.467	.....	.....	221.643	109.648
Agosto.....	229.359	30	68.808	238.233	20	47.647	.....	.....	227.194	110.739
Septiembre....	253.713	30	76.115	248.777	20	49.755	.....	.....	254.188	128.818
Octubre.....	251.884	30	75.565	238.888	20	46.778	.....	.....	276.242	153.899
Noviembre....	290.547	30	87.164	292.961	20	58.592	.....	.....	284.791	139.035
Diciembre....	350.041	30	105.012	310.670	20	62.134	.....	.....	308.787	141.641
1963 Enero.....	308.115	30	92.434	275.441	20	55.088	.....	.....	314.986	167.464
Febrero.....	296.322	30	88.897	240.418	20	48.083	.....	.....	307.627	170.647
Marzo.....	298.755	30	89.600	232.232	20	46.456	.....	.....	296.639	160.583
Abril.....	304.760	30	91.428	188.969	20	37.794	.....	.....	291.036	161.814
Mayo.....	310.655	30	93.197	203.865	20	40.773	.....	.....	306.409	172.439

(1) Datos de la Superintendencia Bancaria. (2) Comprende Certificados de Cambio y encaje adicional. A partir de julio de 1957 rige un encaje adicional del 80% para los aumentos de las exigibilidades a la vista y antes de 30 días y de los depósitos

a término según Resolución de la Junta Directiva del Banco de la República de fecha 18 de junio de 1957. A partir del 1º de marzo de 1958 rige un encaje adicional del 100%, según Resolución número 5 de febrero 18 de 1958.

## BANCO POPULAR (1)

## ESTADÍSTICAS DEL BALANCE

CUADRO XVIII

(En miles de pesos)

SALDOS AL FIN DE:	ACTIVO					TOTAL (Activo o Pasivo)	PASIVO						
	Caja y depósitos en el Banco de la República	Cartera total	Inversiones (2)	Deudores varios	Otros activos (3)		Depósitos del público realizables por medio de cheques (4)	Saldos exigibles a la vista y a término (5)	Depósitos de ahorro (6)	Préstamos y descuentos en el Banco de la República (7)	Bonos de crédito industrial (8)	Capital pagado y reserva legal (9)	Otros pasivos (10)
1958 Dicbre.....	32.228	136.495	38.324	24.726	98.405	330.178	127.218	35.081	41.259	83.218	424	15.955	27.023
1959 Dicbre.....	40.982	130.497	71.560	19.481	115.049	377.569	168.994	21.782	47.473	14.124	240	44.447	80.509
1960 Dicbre.....	43.180	191.726	33.738	22.942	102.685	394.221	192.181	25.413	48.633	505	143	44.561	82.785
1961 Dicbre.....	47.234	272.976	37.425	27.340	128.535	513.510	262.656	28.690	58.026	23.043	126	44.639	96.330
1962 Dicbre.....	92.745	329.125	24.487	44.410	143.920	634.687	308.922	42.813	70.592	43.043	112	44.777	124.428
1962 Mayo.....	60.800	286.048	30.222	28.608	129.072	534.750	258.711	28.400	63.707	36.504	117	44.700	102.611
Junio.....	64.296	288.698	26.468	26.984	133.106	539.552	261.612	37.408	64.894	28.663	117	44.700	102.158
Julio.....	64.924	291.073	29.023	30.934	130.076	546.030	264.581	30.676	67.047	32.848	117	44.700	106.061
Agosto.....	52.386	299.165	28.515	32.811	137.520	550.397	274.583	32.046	68.417	20.520	116	44.777	109.938
Septbre.....	68.036	309.535	26.998	37.937	145.998	588.504	297.976	36.334	69.932	25.577	114	44.777	113.794
Octubre.....	63.673	318.712	26.461	41.480	149.985	600.311	290.042	32.739	70.475	43.708	113	43.086	120.148
Novbre.....	71.408	328.914	25.981	47.369	147.497	621.169	317.766	39.096	69.479	24.394	112	44.777	125.545
Dicbre.....	92.745	329.125	24.487	44.410	143.920	634.687	308.922	42.813	70.592	43.043	112	44.777	124.428
1963 Enero.....	78.166	328.784	24.045	40.750	138.226	609.971	314.267	29.906	70.929	27.313	111	44.777	122.668
Febrero.....	83.311	318.781	23.552	43.012	135.711	604.367	311.177	29.292	70.665	25.821	10	44.777	122.625
Marzo.....	91.585	320.113	23.077	41.889	137.722	614.386	315.670	31.260	72.833	27.267	10	45.238	122.108
Abril.....	84.363	329.335	22.597	47.915	148.089	632.299	328.526	36.218	73.578	17.207	10	85.238	91.522
Mayo.....	51.207	334.699	46.401	46.256	146.092	624.655	344.167	31.019	74.644	144	10	85.238	89.433

(1) Datos del Banco Popular. (2) Inversiones comunes y especiales. (3) Depósitos en otros bancos del país, corresponsales extranjeros reducidos a moneda legal, edificios del banco, fincas raíces, muebles y enseres, intereses, capital no pagado, sucursales y agencias, cuentas diferidas, operaciones de cambio, divisas libres y pérdidas y ganancias. (4) En moneda legal y en

otras especies reducidas a moneda legal. (5) Depósitos comunes e intereses. (6) Incluye capital para la sección de ahorros. (7) Sucursales y agencias, pasivos diferidos, capital por pagar, reservas eventuales, operaciones de cambio, ajuste de cambio y pérdidas y ganancias.

## CAJA AGRARIA Y BANCO GANADERO (1)

## ESTADÍSTICAS DEL BALANCE

CUADRO XIX

(En miles de pesos)

SALDOS AL FIN DE:	ACTIVO					TOTAL (Activo o Pasivo)	PASIVO						
	Caja y depósitos en el Banco de la República	CARTERA		Inversiones (2)	Deudores varios *		Otros activos (3)	Depósitos del público realizables por medio de cheques (4)	Saldos exigibles a la vista y a término (5)	Préstamos y descuentos en el Banco de la República (6)	Bonos en poder de otras entidades (7)	Capital pagado y reserva legal (8)	Otros pasivos (9)
Hipotecaria		Total											
1958 Dicbre.....	43.000	65.429	673.891	270.303	207.904	173.222	1.368.320	106.618	409.315	279.490	110.115	292.832	169.960
1959 Dicbre.....	36.535	98.095	837.128	316.135	201.776	177.874	1.569.448	129.183	509.307	343.560	121.545	302.333	163.520
1960 Dicbre.....	41.161	95.608	960.738	360.965	255.947	176.469	1.795.270	167.785	606.655	317.870	209.634	322.755	170.571
1961 Dicbre.....	48.454	102.550	1.205.425	421.153	259.352	153.775	2.088.159	219.428	674.160	437.737	232.063	356.532	168.239
1962 Dicbre.....	80.853	128.565	1.442.563	429.184	253.705	216.982	2.423.287	252.615	774.162	552.327	240.993	380.001	223.189
1962 Mayo.....	75.667	108.720	1.338.424	436.775	248.918	167.579	2.267.363	248.950	722.607	533.131	216.094	357.695	188.886
Junio.....	73.182	111.543	1.358.493	440.935	249.569	162.181	2.284.360	243.400	739.386	551.873	213.276	357.695	178.730
Julio.....	76.902	112.246	1.361.748	443.010	252.503	168.340	2.302.503	239.945	735.781	562.105	213.981	358.197	192.494
Agosto.....	80.112	117.391	1.370.054	445.191	252.837	178.513	2.326.707	240.331	748.073	563.576	216.888	358.197	199.642
Septbre.....	83.797	120.236	1.402.831	445.389	257.456	227.752	2.417.225	263.749	767.355	556.430	223.768	368.756	237.167
Octubre.....	74.776	(.....)	1.434.205	447.890	(.....)	(.....)	2.444.978	255.644	763.602	588.669	220.253	371.347	245.363
Novbre.....	77.367	(.....)	1.445.178	425.778	(.....)	(.....)	2.430.394	268.391	766.180	556.484	224.907	377.015	237.417
Dicbre.....	80.853	128.565	1.442.563	429.184	253.705	216.982	2.423.287	252.615	774.162	552.327	240.993	380.001	223.189
1963 Enero.....	111.639	130.099	1.426.034	425.214	264.919	217.276	2.445.082	286.163	778.582	532.373	246.160	380.001	221.803
Febrero.....	108.793	132.671	1.452.553	464.677	263.938	215.655	2.505.616	293.491	778.436	563.840	251.630	381.701	236.518
Marzo.....	93.087	136.244	1.496.760	474.377	256.396	217.073	2.537.693	299.514	791.094	588.223	241.198	355.593	232.071
Abril.....	81.455	138.722	1.534.999	472.839	265.445	221.486	2.576.224	294.701	803.612	606.378	240.149	387.618	243.766
Mayo.....	84.589	141.409	1.549.093	486.031	261.662	220.432	2.601.807	302.560	830.713	606.328	244.432	388.618	229.156

(1) Datos de la Caja de Crédito Agrario, Industrial y Minero, y a partir de marzo de 1956, del Banco Ganadero. (2) Inversiones comunes especiales. (3) Depósitos en otros bancos del país, corresponsales extranjeros reducidos a moneda legal, divisas libres, acciones en el Banco de la República, edificios del banco, fincas raíces, muebles y enseres, intereses, capital no pagado, sucursales y agencias, cuentas diferidas, operaciones de

cambio y pérdidas y ganancias. (4) En moneda legal y en otras especies reducidas a moneda legal. (5) Bonos agrarios y otros. (6) Incluye capital para la sección de ahorros. (7) Secciones de la Caja, fondo para préstamos a pagadores, sucursales y agencias, pasivos diferidos, capital por pagar, reservas eventuales, operaciones de cambio y pérdidas y ganancias. \* Incluye secciones de la Caja Agraria. (...) = Pendientes de recibir datos.



## PRESTAMOS NUEVOS DE LA CAJA DE CREDITO AGRARIO (1)

POR SECCIONES Y SEGUN DESTINO EFECTUADOS EN EL MES DE ENERO DE 1963

CUADRO XX

(Valores en miles de pesos)

SECCIONES	CAFE		OTROS CULTIVOS		INDUSTRIA		GANADERIA		FINCAS RAICES		VARIOS		TOTAL	
	Nº	Valor	Nº	Valor	Nº	Valor	Nº	Valor	Nº	Valor	Nº	Valor	Nº (2)	Valor
Antioquia .....	2.856	3.506	2.599	1.644	6	23	2.617	4.651	1.117	1.164	29	126	9.224	11.114
Atlántico .....	1	3	169	158	2	2	110	497	59	193	6	32	347	885
Bolívar .....	2	**	1.925	1.542	7	13	497	2.224	166	833	10	123	2.607	4.235
Boyacá .....	113	57	2.497	1.989	5	13	4.269	5.336	837	924	67	208	7.788	8.527
Caldas .....	2.305	3.579	883	622	7	9	1.285	2.277	547	716	2	25	5.029	7.228
Cauca .....	301	139	438	304	1	2	474	891	226	309	9	7	1.449	1.652
Córdoba .....	—	—	1.128	710	8	40	735	2.324	252	216	3	50	2.126	3.340
Cundinamarca .....	503	714	1.188	2.408	4	9	2.275	4.864	469	1.144	68	1.277	4.507	10.416
Chocó .....	4	3	39	16	—	—	14	12	11	31	—	—	68	62
Huila .....	742	530	1.535	967	9	23	899	1.759	338	449	19	26	3.542	3.754
Magdalena .....	44	65	1.422	1.910	7	20	478	2.222	270	779	14	229	2.235	5.225
Meta .....	262	216	1.000	909	7	29	434	1.441	242	309	20	98	1.965	3.002
Nariño .....	62	28	586	782	4	13	926	1.444	136	261	25	20	1.739	2.548
Norte de Santander .....	269	260	784	712	14	46	733	1.544	287	434	42	117	2.129	3.113
Santander .....	473	525	2.963	2.400	6	9	2.242	3.870	679	946	41	61	6.404	7.811
Tolima .....	592	729	824	865	4	4	764	1.776	299	506	27	233	2.510	4.113
Valle del Cauca .....	596	883	349	606	9	51	432	1.238	249	431	40	811	1.675	4.020
Intendencia de Arauca .....	—	—	12	8	1	5	41	290	7	9	—	—	61	312
Intendencia del Caquetá .....	11	4	190	102	—	—	235	477	73	91	13	7	522	681
Intendencia de la Guajira .....	7	7	43	72	2	6	36	87	45	35	1	13	134	220
Intendencia de San Andrés y Providencia .....	—	—	23	12	—	—	8	10	6	3	—	—	37	25
Comisaría del Amazonas .....	—	—	3	2	5	17	8	15	2	1	—	—	18	35
Comisaría del Putumayo .....	—	—	28	15	—	—	83	144	35	38	4	6	150	203
Comisaría del Vaupés .....	—	—	—	—	—	—	—	—	—	—	—	—	—	—
Comisaría del Vichada .....	—	—	—	—	—	—	—	—	—	—	—	—	—	—
Totales .....	9.143	11.248	20.628	18.755	108	334	19.595	39.393	6.352	9.322	440	3.469	56.266	82.521

(1) Datos de la Caja de Crédito Agrario. (2) Las columnas de Nº se refieren al número total de Inversiones. — = No hubo movimiento. \*\* = Inferior a la mitad de la unidad empleada.

## PRESTAMOS CONCEDIDOS POR LA CAJA DE CREDITO AGRARIO (1)

(Comprende operaciones de corto, mediano y largo plazo)

CUADRO XXI

AÑOS Y MESES	NUMERO Y VALOR DE LOS PRESTAMOS NUEVOS EN EL AÑO O MES			SALDOS AL FIN DEL AÑO O MES (2)		DISTRIBUCION GEOGRAFICA DE LOS SALDOS VIGENTES EN 31 DE OCTUBRE DE 1962		
	Número de obligaciones	\$ (000)	Valor de cada operación en promedio \$	Número de obligaciones	\$ (000)	SECCIONES	Número de obligaciones	\$ (000)
1946 .....	104.618	61.715	590	89.181	60.896			
1947 .....	127.136	87.042	685	107.535	81.770	Antioquia .....	36.374	116.574
1948 .....	132.389	100.389	758	115.975	95.842	Atlántico .....	4.330	17.486
1949 .....	129.866	112.365	865	119.297	107.738	Bolívar .....	20.469	86.268
1950 .....	139.094	142.840	1.027	129.835	134.780	Boyacá .....	44.952	99.947
1951 .....	154.406	182.789	1.184	138.405	171.529	Caldas .....	23.777	85.859
1952 .....	170.725	246.878	1.446	155.097	235.287	Cauca .....	12.642	31.899
1953 .....	185.860	261.855	1.409	174.798	276.088	Córdoba .....	15.571	70.115
1954 .....	217.178	365.239	1.682	209.896	374.819	Cundinamarca .....	42.097	173.433
1955 .....	202.590	383.703	1.894	231.717	460.356	Chocó .....	633	846
1956 .....	191.878	390.008	2.032	233.285	504.514	Huila .....	17.893	58.760
1957 .....	186.669	383.275	2.053	222.198	512.678	Magdalena .....	32.777	89.467
1958 .....	208.068	491.321	2.361	243.336	630.450	Meta .....	11.449	35.710
1959 .....	236.414	613.089	2.593	274.736	781.011	Nariño .....	15.816	33.582
1960 .....	238.421	626.962	2.630	294.911	886.460	Norte de Santander .....	13.563	44.889
1961 .....	268.159	790.674	2.949	327.949	1.068.358	Santander .....	36.014	106.618
1962 Mayo .....	22.388	80.583	3.599	355.771	1.187.287	Tolima .....	32.000	109.286
Junio .....	16.190	58.860	3.636	357.907	1.209.711	Valle del Cauca .....	14.759	75.151
Julio .....	27.776	88.738	3.195	352.309	1.214.769	Intendencia de Arauca .....	1.769	5.273
Agosto .....	29.494	93.579	3.173	355.106	1.225.808	Intendencia del Caquetá .....	5.936	16.179
Septiembre .....	27.629	91.985	3.329	363.946	1.256.130	Intendencia de la Guajira .....	3.699	18.278
Octubre .....	(...)	87.036	(...)	370.224	1.282.398	Intendencia de San Andrés y Providencia .....	91	177
Noviembre .....	(...)	55.281	(...)	367.066	1.284.901	Comisaría del Amazonas .....	191	609
Diciembre .....	(...)	39.261	(...)	359.936	1.278.093	Comisaría del Putumayo .....	1.438	3.013
1963 Enero .....	(...)	82.521	(...)	348.630	1.259.118	Comisaría del Vaupés .....	43	254
Febrero .....	(...)	(...)	(...)	356.362	1.289.892	Comisaría del Vichada .....	49	175
Marzo .....	(...)	(...)	(...)	367.527	1.336.417	Totales .....	370.224	1.282.398
Abril .....	(...)	(...)	(...)	375.140	1.370.918			
Mayo .....	(...)	(...)	(...)	374.279	1.380.856			

(1) Datos de la Caja de Crédito Agrario. (2) A partir de junio de 1961, incluye damnificados (...) = Pendientes de recibir datos.

## PRESTAMOS CONCEDIDOS POR LA CAJA DE CREDITO AGRARIO

CUADRO XXI-A

(Valores en miles de pesos)

SECCIONES	DISTRIBUCION GEOGRAFICA DE LOS SALDOS VIGENTES EN							
	NOVIEMBRE DE 1962 A FEBRERO DE 1963							
	1962 — NOVIEMBRE		1962 — DICIEMBRE		1963 — ENERO		1963 — FEBRERO	
	Número de obligaciones	\$ (000)	Número de obligaciones	\$ (000)	Número de obligaciones	\$ (000)	Número de obligaciones	\$ (000)
Antioquia .....	35.528	115.810	33.352	112.928	30.041	106.427	31.677	109.233
Atlántico .....	4.306	17.443	4.281	17.625	4.176	17.634	4.069	17.902
Bolívar .....	20.069	85.638	19.355	84.148	18.554	83.290	18.781	85.981
Boyacá .....	44.759	100.465	43.966	99.709	42.976	99.405	43.415	102.512
Caldas .....	23.297	85.472	22.138	83.844	20.263	77.081	22.051	81.124
Cauca .....	13.010	32.607	13.196	32.817	13.289	33.122	13.922	35.334
Córdoba .....	15.562	69.991	15.219	69.195	14.481	68.151	13.716	68.085
Cundinamarca .....	42.430	174.224	42.245	174.940	41.909	175.940	42.868	182.369
Chocó .....	631	836	592	822	578	803	575	808
Huila .....	17.532	69.250	17.104	58.920	16.811	58.144	17.740	60.442
Magdalena .....	14.544	89.420	14.372	89.121	14.214	88.092	14.124	87.977
Meta .....	11.038	37.627	11.021	37.664	11.392	38.972	11.992	41.042
Nariño .....	16.205	34.224	16.758	35.530	17.021	36.431	17.420	37.398
Norte de Santander.....	13.611	45.198	13.326	45.006	12.530	44.381	12.496	44.846
Santander .....	35.186	105.145	33.929	103.745	32.174	101.212	33.155	104.920
Tolima .....	31.553	111.344	31.216	110.640	30.761	109.839	30.336	108.524
Valle del Cauca.....	14.480	75.349	14.119	75.649	13.850	74.840	14.441	76.304
Intendencia de Arauca.....	1.775	5.238	1.789	5.231	1.806	5.360	1.819	5.412
Intendencia del Caquetá.....	6.208	17.037	6.403	17.498	6.475	17.662	6.619	18.076
Intendencia de la Guajira.....	3.774	18.760	3.712	18.801	3.458	17.995	3.236	17.162
Intendencia de San Andrés y Providencia .....	97	190	98	172	98	178	99	185
Comisaría del Amazonas.....	191	613	195	610	195	598	197	554
Comisaría del Putumayo.....	1.185	2.579	1.455	3.042	1.485	3.145	1.523	3.292
Comisaría del Vaupés.....	43	258	43	257	41	242	41	242
Comisaría del Vichada.....	52	183	52	179	52	174	50	167
Totales .....	367.066	1.284.901	359.936	1.278.093	348.630	1.259.118	356.362	1.289.892

## RESUMEN DE LOS BANCOS HIPOTECARIOS Y CARTERA HIPOTECARIA (1)

CUADRO XXII

(En miles de pesos)

SALDOS AL FIN DE:	ACTIVO					TOTAL (Activo o Pasivo)	PASIVO					CARTERA HIPOTECARIA	
	Caja y depósitos bancarios (2)	Préstamos hipotecarios de amortización gradual (3)	Otros préstamos (4)	Inversiones (5)	Otros activos (6)		Cédulas hipotecarias en circulación	Cédulas de capitalización	Bonos industriales	Capital pagado y reservas	Otros pasivos (6)	Bancos comerciales y Caja Agraria	Total
1958 Dicbre.....	43.835	398.767	168.841	113.423	40.046	764.412	410.767	147.817	86.906	87.520	31.402	67.246	466.013
1959 Dicbre.....	33.743	504.288	224.018	99.157	43.202	904.468	511.370	171.905	77.116	78.276	70.741	100.935	605.223
1960 Dicbre.....	43.649	626.476	211.152	82.705	57.687	1.021.569	592.056	190.232	89.009	74.128	76.144	99.373	725.849
1961 Dicbre.....	63.234	711.639	198.479	100.770	62.053	1.156.175	704.967	211.705	57.798	76.816	84.889	134.004	846.643
1962 Dicbre.....	64.625	820.846	203.364	94.422	64.952	1.248.209	787.848	230.479	45.869	78.883	105.130	181.718	1.002.564
1962 Mayo.....	65.264	750.674	191.043	96.737	63.652	1.167.370	736.405	219.505	51.898	77.017	82.545	150.251	900.925
Junio.....	67.720	758.655	193.643	93.150	64.959	1.178.127	740.805	221.817	47.265	77.805	90.435	160.692	919.347
Julio.....	69.618	767.011	188.878	97.314	67.004	1.180.725	749.903	223.424	44.865	78.126	84.408	156.331	923.342
Agosto.....	59.482	776.349	190.817	100.738	62.898	1.190.284	761.002	225.308	45.165	78.281	80.528	167.665	944.014
Sepbre.....	67.417	783.320	191.699	104.387	63.753	1.210.576	774.322	226.190	42.916	78.183	88.955	170.108	953.428
Octubre.....	70.920	794.107	195.072	96.511	63.740	1.220.350	772.686	228.586	42.916	78.231	97.931	(.....)	(.....)
Novbre.....	48.583	806.464	202.600	107.666	62.291	1.227.504	777.010	229.058	47.142	78.234	96.060	(.....)	(.....)
Dicbre.....	64.625	820.846	203.364	94.422	64.952	1.248.209	787.848	230.479	45.869	78.883	105.130	181.718	1.002.564
1963 Enero.....	53.397	832.439	210.870	103.362	63.888	1.263.893	798.348	231.860	45.869	79.302	108.514	180.734	1.013.173
Febrero.....	34.733	846.418	212.733	107.961	63.821	1.265.666	815.448	233.984	45.869	79.316	91.049	189.912	1.036.330
Marzo.....	35.927	858.200	214.202	106.893	63.991	1.279.213	820.828	235.518	48.214	79.361	95.292	189.158	1.047.358
Abril.....	36.649	868.261	211.529	111.958	66.159	1.294.556	829.754	237.105	50.214	79.260	98.223	200.536	1.068.797
Mayo.....	36.187	880.836	208.802	116.191	62.395	1.304.411	843.574	238.736	50.214	79.300	92.587	183.447	1.064.283

(1) Datos de los bancos hipotecarios. (2) Caja y Depósitos en el Banco de la República y depósitos en otros bancos. (3) Industriales y otros préstamos. (4) Inversiones comunes y especiales. (5) Corresponsales extranjeros reducidos a moneda legal, deudores varios, muebles y enseres, fincas raíces, edificios, intereses, capital no pagado, sucursales y agencias, cuentas diferi-

das, pérdidas y ganancias. (6) Saldos exigibles a la vista y antes de 30 días en moneda legal, sección fiduciaria, saldos exigibles después de 30 días en moneda legal, sucursales y agencias, pasivos diferidos, capital por pagar, fondo especial de garantía y pérdidas y ganancias. (...) Pendientes de recibir datos.

## RESUMEN DE LAS OPERACIONES DEL BANCO CENTRAL HIPOTECARIO

## POR DEPARTAMENTOS (1)

CUADRO XXIII

SECCIONES	PRESTAMOS CONCEDIDOS DESDE SU FUNDACION EN 1932			Abonos, cancelaciones y amortizaciones desde su fundación en 1932 \$ (000)	SALDOS VIGENTES EN 28 DE FEBRERO		PRESTAMOS CONCEDIDOS DURANTE EL MES DE FEBRERO DE 1963		
	Número	\$ (000)	Valor medio \$		Número	\$ (000)	Número	\$ (000)	Valor de las garantías \$ (000)
Antioquia .....	8.299	186.845	22.514	66.429	4.550	120.416	62	2.493	5.207
Atlántico .....	2.579	51.259	19.876	16.029	1.428	35.230	21	719	1.442
Bolívar .....	1.559	33.161	21.264	11.609	876	21.542	21	846	1.669
Eoyacá .....	692	13.908	2.010	4.852	426	9.056	9	384	814
Caldas .....	3.607	88.811	24.622	39.413	1.688	49.398	43	1.630	3.218
Cauca .....	522	11.858	2.272	5.483	214	6.375	—	—	—
Córdoba .....	247	6.286	2.545	1.801	171	4.485	8	262	549
Cundinamarca .....	23.318	675.274	28.959	257.569	12.552	417.705	222	11.241	22.549
Huila .....	324	6.636	2.048	2.726	189	3.910	5	268	519
Magdalena .....	515	15.109	2.934	5.590	346	9.519	6	193	376
Meta .....	207	4.975	2.403	1.387	169	3.588	5	156	399
Nariño .....	519	10.190	1.963	4.031	304	6.159	4	145	296
N. de Santander .....	964	25.572	2.653	10.179	538	15.393	4	114	232
Santander .....	1.241	33.307	2.684	9.922	769	23.385	16	491	892
Tolima .....	946	30.559	3.230	15.691	478	14.868	7	299	627
Valle del Cauca..	5.156	159.809	30.995	54.540	3.158	105.269	74	2.651	5.425
Int. y Comisarias.	1	140	140	20	1	120	—	—	—
Totales.....	50.696	1.353.689	26.702	507.271	27.877	846.418	507	21.892	44.214

(1) Datos del Banco Central Hipotecario. Incluye únicamente préstamos hipotecarios de amortización gradual. — = No hubo movimiento.

## RESUMEN DE LAS OPERACIONES DEL BANCO CENTRAL HIPOTECARIO

## POR DEPARTAMENTOS (1)

CUADRO XXIII-A

SECCIONES	PRESTAMOS CONCEDIDOS DESDE SU FUNDACION EN 1932			Abonos, cancelaciones y amortizaciones desde su fundación en 1932 \$ (000)	SALDOS VIGENTES EN 31 DE MARZO		PRESTAMOS CONCEDIDOS DURANTE EL MES DE MARZO DE 1963		
	Número	\$ (000)	Valor medio \$		Número	\$ (000)	Número	\$ (000)	Valor de las garantías \$ (000)
Antioquia .....	8.378	190.137	22.695	67.359	4.597	122.773	79	3.292	6.265
Atlántico .....	2.616	52.414	20.036	16.238	1.458	36.176	37	1.154	2.483
Bolívar .....	1.570	33.497	21.336	11.747	884	21.750	11	346	666
Royacá .....	703	14.272	2.030	4.887	437	9.385	11	365	631
Caldas .....	3.647	90.089	24.702	39.848	1.711	50.241	40	1.278	3.243
Cauca .....	528	12.056	2.283	5.523	218	6.533	6	198	472
Córdoba .....	254	6.529	2.570	1.853	175	4.676	7	243	492
Cundinamarca .....	23.494	684.085	29.117	261.937	12.636	422.148	176	8.311	18.406
Huila .....	331	6.907	2.087	2.747	194	4.160	7	271	699
Magdalena .....	523	15.417	2.948	5.708	351	9.709	8	309	576
Meta .....	212	5.115	2.413	1.410	174	3.705	5	140	324
Nariño .....	524	10.293	1.964	4.079	307	6.214	5	103	267
N. de Santander .....	970	25.755	2.655	10.281	541	15.474	6	183	475
Santander .....	1.252	33.748	2.696	10.298	771	23.450	11	441	1.018
Tolima .....	951	30.693	3.227	15.782	502	14.911	5	134	275
Valle del Cauca..	5.228	162.312	31.047	55.542	3.209	106.770	72	2.503	4.719
Int. y Comisarias.	1	140	140	20	1	120	—	—	—
Totales.....	51.182	1.373.459	26.835	515.259	28.166	858.200	486	19.771	41.011

(1) Datos del Banco Central Hipotecario. Incluye únicamente préstamos hipotecarios de amortización gradual. — = No hubo movimiento.

RESUMEN DE LAS OPERACIONES DEL BANCO CENTRAL HIPOTECARIO  
POR DEPARTAMENTOS (1)

CUADRO XXIII-B

SECCIONES	PRESTAMOS CONCEDIDOS DESDE SU FUNDACION EN 1932			Abonos, cancelaciones y amortizaciones desde su fundación en 1932 \$ (000)	SALDOS VIGENTES EN 30 DE ABRIL		PRESTAMOS CONCEDIDOS DURANTE EL MES DE ABRIL DE 1963		
	Número	\$ (000)	Valor medio \$		Número	\$ (000)	Número	\$ (000)	Valor de las garantías \$ (000)
Antioquia .....	8.434	192.592	22.835	68.272	4.626	124.320	56	2.455	5.087
Atlántico .....	2.653	53.595	20.202	16.482	1.486	37.113	37	1.181	3.135
Bolívar .....	1.584	33.938	21.246	11.873	895	22.065	14	441	844
Boyacá .....	705	14.350	2.035	4.946	437	9.404	2	78	70
Caldas .....	3.671	91.001	24.789	40.236	1.715	50.765	24	912	2.044
Cauca .....	533	12.157	2.281	5.619	221	6.538	5	100	261
Córdoba .....	260	6.740	2.592	1.928	179	4.812	6	211	444
Cundinamarca .....	23.679	693.542	29.289	266.149	12.729	427.393	185	9.458	19.424
Huila .....	334	6.967	2.086	2.850	193	4.117	3	60	178
Magdalena .....	528	15.642	2.963	5.820	355	9.822	5	225	478
Meta .....	215	5.179	2.409	1.425	177	3.754	3	64	144
Nariño .....	529	10.411	1.968	4.147	308	6.264	5	118	259
N. de Santander .....	973	25.850	2.657	10.425	542	15.425	18	95	267
Santander .....	1.265	34.352	2.716	10.530	780	23.822	8	603	1.116
Tolima .....	958	30.944	3.230	15.925	506	15.019	7	251	636
Valle del Cauca..	5.275	163.941	31.079	56.433	3.243	107.508	47	1.629	3.178
Int. y Comisarias.	1	140	140	20	1	120	—	—	—
Totales.....	51.597	1.391.341	26.966	523.080	28.398	868.261	415	17.881	37.565

(1) Datos del Banco Central Hipotecario. Incluye únicamente préstamos hipotecarios de amortización gradual. — = No hubo movimiento.

RESUMEN DE LAS OPERACIONES DEL BANCO CENTRAL HIPOTECARIO  
POR DEPARTAMENTOS (1)

CUADRO XXIII-C

SECCIONES	PRESTAMOS CONCEDIDOS DESDE SU FUNDACION EN 1932			Abonos, cancelaciones y amortizaciones desde su fundación en 1932 \$ (000)	SALDOS VIGENTES EN 31 DE MAYO		PRESTAMOS CONCEDIDOS DURANTE EL MES DE MAYO DE 1963		
	Número	\$ (000)	Valor medio \$		Número	\$ (000)	Número	\$ (000)	Valor de las garantías \$ (000)
Antioquia .....	8.501	195.091	22.949	69.022	4.673	126.069	67	2.499	4.816
Atlántico .....	2.684	54.639	20.357	16.758	1.507	37.881	31	1.044	1.842
Bolívar .....	1.599	34.503	21.578	12.164	901	22.339	15	565	1.180
Boyacá .....	718	14.775	2.058	5.007	448	9.768	13	425	689
Caldas .....	3.707	92.016	24.822	40.678	1.737	51.338	36	1.015	2.073
Cauca .....	537	12.217	2.275	5.682	224	6.535	4	60	201
Córdoba .....	260	6.740	2.592	1.968	178	4.772	—	—	—
Cundinamarca .....	23.885	704.806	29.508	270.303	12.852	434.503	206	11.264	22.618
Huila .....	338	7.133	2.110	2.867	196	4.266	4	166	503
Magdalena .....	533	15.805	2.965	5.906	359	9.899	5	163	301
Meta .....	222	5.384	2.425	1.442	184	3.942	7	205	598
Nariño .....	535	10.570	1.976	4.172	312	6.398	6	159	328
N. de Santander .....	981	26.232	2.674	10.548	545	15.684	8	382	597
Santander .....	1.277	34.740	2.720	10.731	786	24.009	12	388	846
Tolima .....	961	31.059	3.232	16.034	507	15.025	3	115	201
Valle del Cauca..	5.321	165.636	31.129	57.348	3.264	108.288	46	1.095	3.196
Int. y Comisarias.	1	140	140	20	1	120	—	—	—
Totales.....	52.060	1.411.486	27.113	530.650	28.674	880.836	463	20.145	39.989

(1) Datos del Banco Central Hipotecario. Incluye únicamente préstamos hipotecarios de amortización gradual. — = No hubo movimiento.

## DISTRIBUCION DE LOS DEPOSITOS DE AHORRO (1)

## I - RESUMEN GENERAL

CUADRO XXIV

(En miles de pesos)

SALDOS AL FIN DE:	CAJAS DE AHORROS DE LOS BANCOS								
	ANTIOQUIA	ATLANTICO	BOLIVAR	BOYACA	CALDAS	CAUCA	CORDOBA	CUNDINA- MARCA	CHOCO
1958 Diciembre.....	63.748	17.321	10.131	13.776	46.373	7.699	2.294	174.267	1.245
1959 Diciembre.....	75.913	21.000	11.998	16.778	46.810	8.763	3.169	201.112	1.687
1960 Diciembre.....	82.692	22.550	13.004	17.907	46.576	9.074	3.255	223.976	1.809
1961 Diciembre.....	95.412	25.584	15.410	20.429	60.128	10.876	3.744	259.878	2.266
1962 Diciembre.....	113.983	31.613	19.760	24.568	68.815	12.205	4.632	311.498	2.935
1962 Mayo.....	108.446	29.574	17.815	22.406	68.595	11.261	4.315	279.075	2.377
Junio.....	109.525	30.639	17.794	22.833	70.349	11.702	4.420	286.865	2.462
Julio.....	110.884	31.601	18.613	22.962	70.484	12.264	4.360	292.682	2.540
Agosto.....	110.673	31.346	18.856	23.465	69.380	12.805	4.142	298.939	2.633
Septiembre.....	112.037	31.739	19.580	24.327	68.574	13.151	4.320	308.701	2.786
Octubre.....	110.919	31.250	19.619	24.821	67.660	13.067	4.391	308.119	2.800
Noviembre.....	110.133	30.635	19.675	24.446	68.085	12.324	4.388	303.673	2.785
Diciembre.....	113.983	31.613	19.760	24.568	68.815	12.205	4.632	311.498	2.935
1963 Enero.....	117.296	32.557	20.477	25.143	70.550	12.499	4.529	308.244	2.916
Febrero.....	119.442	32.554	20.230	25.295	67.696	12.111	4.679	307.475	2.854
Marzo.....	123.241	33.893	20.476	26.254	70.446	12.384	4.761	314.590	2.857
Abril.....	123.434	33.589	20.720	26.824	73.594	12.662	4.930	316.226	2.837
Mayo.....	126.074	34.247	21.161	27.631	78.228	13.461	5.078	320.654	2.888

SALDOS AL FIN DE:	CAJAS DE AHORROS DE LOS BANCOS									TOTAL
	HUILA	MAGDALENA	META	NARIÑO	NORTE DE SANTANDER	SANTANDER	TOLIMA	VALLE DEL CAUCA	INTENDEN- CIAS Y COMISARIAS	
1958 Diciembre.....	9.614	8.364	.....	7.692	23.763	31.989	25.908	58.120	6.722	609.026
1959 Diciembre.....	11.500	10.191	.....	9.986	25.814	39.507	28.454	65.866	8.435	586.938
1960 Diciembre.....	11.198	10.450	4.411	11.247	24.880	40.954	28.621	71.419	4.829	628.852
1961 Diciembre.....	12.665	12.279	5.743	13.876	26.278	47.027	32.997	86.976	5.839	737.407
1962 Diciembre.....	14.768	14.101	6.669	15.771	31.930	56.087	37.113	103.260	6.810	876.518
1962 Mayo.....	12.964	13.986	5.294	14.669	29.071	51.453	33.669	95.007	6.336	806.313
Junio.....	13.249	14.075	5.343	15.143	29.436	52.017	34.178	96.939	6.329	823.298
Julio.....	13.690	14.028	5.362	15.513	29.678	53.567	36.546	100.868	6.601	842.248
Agosto.....	14.259	13.938	5.654	15.725	30.061	53.960	37.804	101.914	6.622	852.181
Septiembre.....	14.718	14.866	6.112	16.370	30.504	55.547	39.247	104.677	6.973	873.629
Octubre.....	14.594	14.002	6.587	16.107	30.928	55.895	38.740	103.649	7.011	870.159
Noviembre.....	14.606	13.906	6.774	15.827	31.281	55.918	38.230	101.915	6.910	861.511
Diciembre.....	14.768	14.101	6.669	15.771	31.930	56.087	37.113	103.260	6.810	876.518
1963 Enero.....	14.736	15.131	6.546	15.685	32.721	57.708	37.029	103.969	6.877	884.613
Febrero.....	14.755	15.364	6.400	15.759	32.221	58.048	37.475	104.015	6.874	883.248
Marzo.....	14.303	16.205	6.356	16.132	33.066	60.633	37.836	106.250	6.983	906.666
Abril.....	14.553	16.658	6.286	16.499	33.186	61.459	37.444	108.315	7.035	916.251
Mayo.....	14.999	16.612	6.171	16.691	33.123	61.999	37.914	111.956	7.421	936.308

(1) Datos de la Superintendencia Bancaria.

## II - RESUMEN POR CAJAS (1)

CUADRO XXV

(En miles de pesos)

SALDOS AL FIN DE:	Caja de Crédito Agrario Sección de Ahorros	CAJAS DE AHORROS DE LOS BANCOS							CAJA DE AHORROS PARTIC.	Total
		Banco de Bogotá	Banco Cafetero	Banco de Colombia	Banco del Estado	Banco Industrial Colombiano	Banco Popular	Suma		
1958 Diciembre.....	300.910	43.639	35.024	63.052	—	7.378	41.259	190.352	17.764	609.026
1959 Diciembre.....	336.306	53.149	37.703	82.704	—	9.230	47.474	230.260	20.367	586.938
1960 Diciembre.....	353.476	68.682	39.758	95.968	408	9.614	48.633	253.063	22.813	628.852
1961 Diciembre.....	401.843	67.974	50.126	121.333	832	10.583	58.026	308.929	26.635	737.407
1962 Diciembre.....	468.862	82.322	59.466	151.268	1.187	12.835	70.592	377.670	29.986	876.518
1962 Junio.....	443.951	76.068	56.131	140.537	1.045	11.906	64.894	350.581	28.766	823.298
Julio.....	453.121	77.928	56.782	144.982	1.157	12.171	67.047	360.067	29.055	842.248
Agosto.....	457.430	79.452	56.498	147.559	1.272	12.351	68.417	365.549	29.202	852.181
Septiembre.....	470.211	81.127	57.503	151.390	1.296	12.747	69.932	373.995	29.423	873.629
Octubre.....	467.037	81.487	57.098	150.732	1.329	12.538	70.475	373.659	29.463	870.159
Noviembre.....	461.841	81.103	57.605	148.614	1.197	12.439	69.479	370.437	29.233	861.511
Diciembre.....	468.862	82.322	59.466	151.268	1.187	12.835	70.592	377.670	29.986	876.518
1963 Enero.....	473.070	83.629	59.987	151.773	1.328	13.235	70.929	380.881	30.662	884.613
Febrero.....	473.209	83.430	58.823	152.333	1.297	13.193	70.665	379.741	30.298	883.248
Marzo.....	485.841	85.538	60.555	156.020	1.460	13.307	72.833	389.713	31.112	906.666
Abril.....	490.917	85.999	61.600	158.102	1.413	13.339	73.578	394.031	31.308	916.251
Mayo.....	505.370	87.420	62.678	159.823	1.469	13.494	74.644	399.528	31.410	936.308
Junio.....	524.949	90.258	64.474	164.046	1.440	13.792	76.700	410.710	32.042	967.701

(1) Datos de los balances de los bancos. — = No hubo movimiento.

## OTRAS ENTIDADES BANCARIAS (1)

CUADRO XXVI

(En miles de pesos)

SALDOS AL FIN DE:	ACTIVO					TOTAL (Activo o pasivo)	PASIVO			
	Caja y depósitos bancarios	Cartera total	Inver- siones	Deudores varios	Otros activos		Saldos exigibles a la vista y a térmi- no (5)	Depósitos de ahorro	Capital pagado y reservas	Otros pasivos
	(2)	(3)	(4)	(5)	(6)		(7)	(8)		
1958 Diciembre.....	2.020	1.166	15.639	541	3.443	22.809	1.451	17.764	3.261	333
1959 Diciembre.....	2.253	895	18.218	397	3.610	25.373	1.080	20.375	3.644	274
1960 Diciembre.....	2.174	746	20.355	440	3.748	27.463	908	22.313	3.910	332
1961 Diciembre.....	3.051	701	24.043	474	3.811	32.080	792	26.635	4.039	614
1962 Diciembre.....	3.242	683	27.687	484	3.804	35.900	754	29.986	4.500	660
1962 Mayo.....	3.135	690	25.980	416	3.814	34.035	768	28.340	4.221	706
Junio.....	2.924	689	26.434	486	3.813	34.346	763	28.765	4.221	596
Julio.....	2.945	689	26.661	538	3.901	34.734	763	29.055	4.500	416
Agosto.....	2.886	688	27.292	391	3.807	35.064	762	29.202	4.500	600
Septiembre.....	2.768	688	27.475	450	3.807	35.188	762	29.423	4.500	503
Octubre.....	2.939	687	27.398	509	3.811	35.344	761	29.463	4.500	620
Noviembre.....	3.050	685	27.291	431	3.855	35.312	765	29.233	4.500	824
Diciembre.....	3.242	683	27.687	484	3.804	35.900	754	29.986	4.500	660
1963 Enero.....	3.202	683	28.286	548	3.804	36.523	754	30.662	4.686	421
Febrero.....	2.967	683	28.451	410	3.810	36.321	754	30.298	4.686	583
Marzo.....	3.279	683	28.787	453	3.810	37.012	754	31.112	4.686	460
Abril.....	3.211	683	29.085	533	3.803	37.315	754	31.303	4.686	572
Mayo.....	3.175	683	29.418	461	3.811	37.548	754	31.410	4.686	698

(1) Datos de los balances de los bancos, Cajas de ahorros particulares y Banco Prendario Nacional. (2) Caja, depósitos en el Banco de la República y en otros bancos del país. (3) Inversiones comunes y especiales. (4) Edificios, muebles y enseres, capital no pagado, sucursales y agencias, cuentas diferidas y

pérdidas y ganancias. (5) En moneda legal. (6) Depósitos comunes e intereses. (7) Capital pagado, capital para sección de ahorros, reserva legal y reservas eventuales. (8) Sucursales y agencias, pasivos diferidos y pérdidas y ganancias.

## CONJUNTO DE BANCOS Y CAJAS BANCARIAS (1)

## ACTIVOS

(NO INCLUYE EL BANCO DE LA REPUBLICA)

CUADRO XXVII

(En miles de pesos)

SALDOS AL FIN DE:	Caja y depósitos bancarios	Inversiones en valores diversos de conversión inmediata	Otras disponi- bilidades inmediatas	Total de disponi- bilidades inmediatas	CARTERA				Total del crédito
					Obligaciones descontables y no desconta- bles en el Banco de la República	PRESTAMOS		Préstamos y descuentos descontados en el Banco de la República	
						Hipotecarios de amortiza- ción gradual	Total Industriales		
(2)	(3)	(4)	(5)	(6)	(7)	(8)	(9)		
1958 Diciembre.....	546.490	643.585	773.511	1.963.586	1.986.146	466.013	156.206	649.845	3.258.210
1959 Diciembre.....	522.677	718.933	835.015	2.076.625	2.318.897	605.223	159.124	676.505	3.759.749
1960 Diciembre.....	559.188	712.980	686.350	1.957.518	2.703.367	725.849	169.421	845.772	4.444.409
1961 Diciembre.....	635.048	884.466	1.188.691	2.708.205	3.415.541	845.643	254.886	853.624	5.369.694
1962 Diciembre.....	1.225.984	1.007.512	1.262.950	3.496.446	3.822.620	1.002.564	267.136	1.017.180	6.109.499
1962 Mayo.....	952.325	939.846	1.157.710	3.049.882	3.455.141	900.925	257.983	1.025.441	5.639.489
Junio.....	1.024.466	938.425	1.169.788	3.132.680	3.487.074	919.347	250.816	998.654	5.655.890
Julio.....	972.859	950.923	1.094.451	3.018.233	3.464.476	923.343	252.952	1.054.154	5.694.924
Agosto.....	1.028.230	961.305	1.167.564	3.157.099	3.542.229	944.014	260.464	1.001.225	5.747.933
Septiembre.....	1.027.943	979.643	1.118.402	3.125.988	3.588.759	953.428	256.483	1.071.350	5.870.021
Octubre.....	1.060.969	964.189	(.....)	(.....)	(.....)	(.....)	(.....)	1.200.642	5.961.674
Noviembre.....	1.151.008	975.386	(.....)	(.....)	(.....)	(.....)	(.....)	892.701	6.081.625
Diciembre.....	1.225.984	1.007.512	1.262.950	3.496.446	3.822.620	1.002.564	267.136	1.017.180	6.109.499
1963 Enero.....	1.291.221	1.007.445	1.289.646	3.588.312	3.872.679	1.013.173	288.941	927.815	6.102.608
Febrero.....	1.206.664	1.047.425	1.082.305	3.336.294	3.694.999	1.036.330	811.837	1.067.181	6.110.347
Marzo.....	1.184.268	1.010.335	1.142.077	3.236.681	3.710.439	1.047.358	390.463	1.032.990	6.181.251
Abril.....	1.169.610	1.015.248	1.169.148	3.354.006	3.829.109	1.068.797	389.894	1.030.319	6.318.120
Mayo.....	831.290	1.039.365	1.520.784	3.891.439	4.149.091	1.064.283	353.887	843.898	6.411.159

(1) Elaborado con datos de los balances de los bancos. (2) Caja, Depósitos en el Banco de la República y Depósitos en otros bancos del país. (3) Corresponsales extranjeros reducidos a moneda legal y Obligaciones descontables en el Banco de la República y Divisas libres. (4) Obligaciones descontables y no des-

contables en el Banco de la República. Otros préstamos, Obligaciones que garantizan bonos descontados por el Banco de la República. Obligaciones que garantizan bonos en poder de otras entidades. (...) = Pendientes de recibir datos.

## CONJUNTO DE BANCOS Y CAJAS BANCARIAS (Continuación) (1)

## CARTERA, SEGUN PLAZO

CUADRO XXVIII

(En miles de pesos)

SALDOS AL FIN DE:	BANCOS COMERCIALES				BANCO POPULAR			
	Corto	Mediano	Largo	Total	Corto	Mediano	Largo	Total
1958 Diciembre.....	1.591.412	204.907	82.781	1.879.050	126.051	9.052	1.392	136.495
1959 Diciembre.....	1.662.441	303.805	96.679	2.062.925	112.330	13.882	4.285	130.497
1960 Diciembre.....	1.964.891	388.684	99.996	2.453.571	175.890	11.604	4.732	191.726
1961 Diciembre.....	2.334.269	528.266	117.939	2.980.474	228.746	38.984	5.246	272.976
1962 Diciembre.....	2.571.986	611.712	129.257	3.312.955	275.840	43.707	9.578	329.125
1962 Mayo.....	2.386.663	562.047	123.900	3.072.610	235.121	43.420	7.507	286.048
Junio.....	2.369.265	563.505	122.942	3.055.712	235.483	44.502	8.713	288.698
Julio.....	2.387.829	570.630	127.066	3.085.525	238.602	43.555	8.916	291.078
Agosto.....	2.413.403	571.417	126.041	3.110.861	244.258	45.815	9.092	299.165
Septiembre.....	2.477.184	576.756	128.009	3.181.949	255.874	44.733	9.428	309.535
Octubre.....	2.506.240	584.854	127.797	3.218.891	264.826	44.462	9.424	318.712
Noviembre.....	2.573.758	595.785	128.842	3.297.885	275.592	43.889	9.433	328.914
Diciembre.....	2.571.986	611.712	129.257	3.312.955	275.840	43.707	9.578	329.125
1963 Enero.....	2.551.229	620.622	132.009	3.303.860	276.251	43.032	9.501	328.784
Febrero.....	2.533.814	612.061	133.304	3.279.179	263.424	40.842	9.515	313.781
Marzo.....	2.544.172	611.589	135.532	3.291.293	270.359	40.306	9.448	320.113
Abril.....	2.613.386	605.646	154.280	3.373.312	279.768	40.370	9.197	329.335
Mayo.....	2.664.621	619.757	162.669	3.437.047	285.825	39.736	9.138	334.699

SALDOS AL FIN DE:	BANCOS HIPOTECARIOS				CAJA AGRARIA Y BANCO GANADERO			
	Corto	Mediano	Largo	Total	Corto	Mediano	Largo	Total
1958 Diciembre.....	84.535	45.337	487.736	567.608	275.718	300.963	97.210	673.891
1959 Diciembre.....	39.593	90.202	598.511	728.306	330.680	405.570	100.877	837.126
1960 Diciembre.....	44.569	60.947	732.112	837.628	385.443	470.140	105.155	960.738
1961 Diciembre.....	48.385	57.760	803.973	910.118	484.076	603.655	117.694	1.205.425
1962 Diciembre.....	54.359	73.361	896.490	1.024.210	566.033	729.624	146.869	1.442.526
1962 Mayo.....	48.560	59.023	834.134	941.717	545.389	668.208	124.827	1.338.424
Junio.....	50.130	60.536	841.632	952.298	550.921	679.924	127.648	1.358.493
Julio.....	50.333	56.904	848.652	955.889	542.128	689.689	129.931	1.361.748
Agosto.....	50.775	59.215	857.175	967.165	539.815	697.492	132.747	1.370.054
Septiembre.....	51.381	60.998	862.639	975.018	555.921	709.937	136.973	1.402.831
Octubre.....	52.094	66.656	870.430	989.180	(.....)	(.....)	(.....)	1.434.204
Noviembre.....	53.226	73.304	882.434	1.008.964	(.....)	(.....)	(.....)	1.445.178
Diciembre.....	54.359	73.361	896.490	1.024.210	566.033	729.624	146.869	1.442.526
1963 Enero.....	54.669	84.405	904.173	1.043.247	543.394	734.297	148.343	1.426.034
Febrero.....	55.962	83.704	919.485	1.059.151	556.421	744.184	151.948	1.452.553
Marzo.....	56.931	75.633	939.838	1.072.402	583.756	766.796	156.208	1.496.760
Abril.....	57.946	73.811	948.034	1.079.791	608.292	767.968	158.739	1.534.999
Mayo.....	58.411	71.573	959.653	1.089.637	615.460	771.377	162.256	1.549.093

SALDOS AL FIN DE:	OTRAS ENTIDADES		T O T A L			
	Corto	Corto	Mediano	Largo	Total	
1958 Diciembre.....	1.166	2.028.882	560.259	669.069	3.258.210	
1959 Diciembre.....	895	2.145.939	813.459	797.845	3.759.749	
1960 Diciembre.....	746	2.571.039	931.375	941.995	4.444.409	
1961 Diciembre.....	701	3.096.177	1.228.665	1.044.852	5.369.694	
1962 Diciembre.....	683	3.468.901	1.458.404	1.182.194	6.109.499	
1962 Mayo.....	690	3.216.423	1.332.698	1.090.368	5.639.489	
Junio.....	689	3.206.488	1.348.467	1.100.935	5.655.890	
Julio.....	689	3.219.581	1.360.778	1.114.565	5.694.924	
Agosto.....	688	3.248.939	1.373.939	1.125.055	5.747.933	
Septiembre.....	688	3.340.548	1.392.424	1.137.049	5.870.021	
Octubre.....	687	(.....)	(.....)	(.....)	5.961.674	
Noviembre.....	685	(.....)	(.....)	(.....)	6.081.625	
Diciembre.....	683	3.468.901	1.458.404	1.182.194	6.109.499	
1963 Enero.....	683	3.426.226	1.482.356	1.194.026	6.102.608	
Febrero.....	683	3.415.304	1.480.791	1.214.252	6.110.347	
Marzo.....	683	3.455.901	1.484.324	1.241.026	6.181.251	
Abril.....	683	3.560.075	1.487.795	1.270.250	6.318.120	
Mayo.....	683	3.625.000	1.502.443	1.288.716	6.411.159	

(1) Elaborado con datos de los balances de los bancos (...) = Pendientes de recibir datos de la Caja de Crédito Agrario.

## CONJUNTO DE BANCOS Y CAJAS BANCARIAS (Continuación) (1)

(NO INCLUYE EL BANCO DE LA REPUBLICA)

## OTROS ACTIVOS

CUADRO XXIX

(En miles de pesos)

SALDOS AL FIN DE:	Total de inversiones	Deudores varios	Otros activos	Total de disponi- bilidades a plazo	Total de disponibilidades	Total de los balances
	(1)	*	(2)	(3)	(3)	(3)
1958 Diciembre.....	777.703	446.821	681.274	3.692.188	5.655.774	5.850.414
1959 Diciembre.....	902.531	489.229	704.502	4.236.846	6.326.294	6.502.964
1960 Diciembre.....	891.453	695.468	841.998	5.298.447	7.255.967	7.543.239
1961 Diciembre.....	1.124.017	808.820	1.281.880	6.075.988	8.784.193	9.417.880
1962 Diciembre.....	1.281.981	1.105.266	1.766.787	7.277.400	10.773.846	11.810.117
1962 Mayo.....	1.187.463	872.793	1.341.887	6.500.800	9.550.682	10.235.410
Junio.....	1.188.692	883.126	1.420.759	6.548.353	9.681.033	10.396.750
Julio.....	1.207.030	926.088	1.399.551	6.693.479	9.711.712	10.433.608
Agosto.....	1.218.385	956.637	1.446.353	6.740.199	9.897.298	10.638.783
Septiembre.....	1.240.780	990.125	1.496.418	6.949.838	10.076.826	10.877.571
Octubre.....	1.225.868	(.....)	(.....)	7.229.257	10.046.788	11.089.001
Noviembre.....	1.243.907	(.....)	(.....)	7.288.260	10.427.778	11.546.681
Diciembre.....	1.281.981	1.105.266	1.766.787	7.277.400	10.773.846	11.810.117
1963 Enero.....	1.284.380	1.027.101	1.671.325	7.171.474	10.759.786	11.699.303
Febrero.....	1.323.208	997.977	1.666.171	7.349.829	10.686.123	11.618.534
Marzo.....	1.305.543	987.719	1.666.044	7.376.765	10.713.446	11.633.028
Abril.....	1.307.932	1.008.578	1.742.174	7.483.572	10.837.578	11.836.098
Mayo.....	1.369.075	1.016.840	1.761.925	7.281.246	10.672.685	11.684.147

(1) Inversiones disponibles inmediatamente, Inversiones especiales y Fincas raíces. (2) Acciones del Banco de la República, Edificios, Muebles y útiles, Depósitos en garantía, Sucursales y Agencias, Cuentas diferidas, Operaciones y ajustes de cambio y Pérdidas y ganancias. (3) Sin acciones por capital no pagado. \* Incluye secciones de la Caja de Crédito Agrario. (...) = Pendientes de recibir datos.

## PASIVOS

CUADRO XXX

(En miles de pesos)

SALDOS AL FIN DE:	DEPOSITOS				De ahorro	Total	TITULOS EN CIRCULACION			TOTAL PRESTAMOS Y DESCUEN- TOS EN EL BANCO DE LA REPUBLICA (3)
	BANCARIOS						Cédulas hipoteca- rias	Bonos de crédito agrario e industrial	Total	
	En cuenta corriente (1)	Otros depó- sitos a la orden y an- tes de 30 días	A más de 30 días (2)	Total						
1958 Diciembre.....	1.955.482	406.270	149.483	2.511.235	509.026	3.020.261	410.767	452.726	863.493	753.945
1959 Diciembre.....	2.250.545	497.107	139.558	2.887.210	556.933	3.474.143	511.370	510.741	1.022.111	703.856
1960 Diciembre.....	2.516.111	513.651	253.679	3.283.421	628.852	3.912.273	592.056	654.468	1.246.524	878.744
1961 Diciembre.....	3.315.081	646.996	276.909	4.238.986	757.407	4.976.393	704.967	693.069	1.398.036	931.303
1962 Diciembre.....	4.170.732	886.198	358.722	5.415.652	876.518	6.292.170	787.848	768.628	1.556.476	1.121.342
1962 Mayo.....	3.696.491	629.485	267.581	4.593.557	806.313	5.399.870	736.405	754.741	1.491.146	1.112.384
Junio.....	3.692.153	699.704	312.434	4.704.291	823.298	5.527.589	740.805	770.966	1.511.771	1.094.881
Julio.....	3.756.092	643.925	276.507	4.676.524	842.243	5.518.767	749.903	769.465	1.519.368	1.151.035
Agosto.....	3.910.065	653.224	283.904	4.857.193	852.181	5.709.374	761.002	778.628	1.539.630	1.086.534
Septiembre.....	3.870.766	689.400	304.605	4.864.771	873.629	5.738.400	774.322	789.818	1.564.140	1.180.490
Octubre.....	3.980.309	686.802	281.144	4.948.255	870.159	5.818.414	772.839	797.536	1.570.375	1.200.642
Noviembre.....	4.318.099	730.259	319.122	5.367.480	861.511	6.228.991	777.010	771.416	1.548.425	981.128
Diciembre.....	4.170.732	886.198	358.722	5.415.652	876.518	6.292.170	787.848	768.628	1.556.476	1.121.342
1963 Enero.....	4.430.205	742.894	319.717	5.492.816	884.613	6.377.429	798.348	757.365	1.555.713	1.050.390
Febrero.....	4.246.638	699.037	287.929	5.233.604	883.248	6.116.852	815.448	800.734	1.616.182	1.220.211
Marzo.....	4.246.730	699.237	288.533	5.234.500	906.665	6.141.166	820.828	825.107	1.645.935	1.236.793
Abril.....	4.339.963	725.078	244.402	5.309.443	916.251	6.225.694	829.754	782.705	1.612.459	1.248.648
Mayo.....	4.416.692	755.567	232.217	5.404.476	936.308	6.340.784	843.574	848.507	1.692.081	924.542

(1) Depósitos en cuenta corriente en moneda legal, en otras especies reducidas a moneda legal, créditos flotantes por girar y divisas libres. (2) Depósitos en moneda legal, en otras especies reducidas a moneda legal y corresponsales extranjeros. (3) Incluye bonos de la Caja Agraria.



## CONJUNTO DE BANCOS Y CAJAS BANCARIAS (Conclusión) (I)

(NO INCLUYE EL BANCO DE LA REPUBLICA)

## OTROS PASIVOS Y LIQUIDEZ

CUADRO XXXI

(En miles de pesos)

SALDOS AL FIN DE:	PASIVOS					LIQUIDEZ	
	Capital y reserva legal (2)	Otros pasivos y obligaciones (3)	Total de exigibilidades a la vista y antes de 30 días (4)	Total de exigibilidades a más de 30 días (5)	Total de exigibilidades (6)	Porcentaje de exigibilidades a la vista sobre disponibilidades inmediatas	Porcentaje del total de las exigibilidades sobre el total de las disponibilidades
1958 Diciembre.....	794.111	662.027	2.885.278	1.761.399	4.646.677	146.9	82.2
1959 Diciembre.....	854.867	755.618	3.334.585	1.861.027	5.195.613	160.6	82.1
1960 Diciembre.....	940.484	916.072	3.658.594	2.390.643	6.049.237	182.3	83.4
1961 Diciembre.....	1.056.476	1.455.317	4.699.484	2.650.055	7.349.539	173.6	83.7
1962 Diciembre.....	1.230.261	2.087.522	5.933.449	3.097.533	9.030.982	169.7	83.8
1962 Mayo.....	1.108.095	1.607.109	5.132.289	2.861.966	7.994.255	168.8	83.7
Junio.....	1.112.568	1.658.009	5.215.156	2.940.827	8.155.983	166.5	84.2
Julio.....	1.130.337	1.621.164	5.242.260	2.930.389	8.172.649	173.6	84.1
Agosto.....	1.153.399	1.661.896	5.425.470	2.910.116	8.335.586	171.8	84.2
Septiembre.....	1.185.334	1.728.228	5.433.795	3.051.103	8.484.898	173.8	84.2
Octubre.....	1.198.083	1.832.231	5.537.270	3.018.177	8.555.447	(...)	85.2
Noviembre.....	1.217.224	2.066.168	5.909.868	2.918.421	8.828.289	(...)	84.7
Diciembre.....	1.230.261	2.087.522	5.933.449	3.097.533	9.030.982	169.7	83.8
1963 Enero.....	1.249.140	1.927.856	6.057.712	2.968.453	9.026.165	168.8	83.9
Febrero.....	1.269.331	1.895.183	5.828.922	3.127.225	8.956.147	174.7	83.8
Marzo.....	1.276.621	1.870.197	5.852.632	3.134.539	8.987.171	175.4	83.9
Abril.....	1.319.796	1.917.834	5.981.292	3.111.165	9.092.457	178.3	83.9
Mayo.....	1.324.858	1.951.733	6.108.567	2.809.062	8.917.629	180.1	83.6

(1) Elaborado con datos de los balances de los bancos. (2) Capital pagado, Capital para secciones de Ahorro, Reserva legal. (3) Saldos exigibles a más de 30 días, Intereses, Sucursales y agencias, Abonos diferidos, Reservas eventuales, Operaciones de cambio y Pérdidas y ganancias. (4) Saldos exigibles a la vista y antes de 30 días en moneda legal, Saldos exigibles a la vista y antes de 30 días en otras especies reducidas a moneda legal, Depósitos de ahorro, Corresponsales extranjeros exigibles antes de 30 días reducidos a moneda legal, Préstamos en el Banco de

la República que vencen antes de 30 días. (5) Depósitos a término mayor de 30 días en otras especies reducidas a moneda legal, Préstamos en el Banco de la República que vencen después de 30 días, Descuentos en el Banco de la República, Corresponsales extranjeros a más de 30 días, Cédulas hipotecarias en circulación, Bonos de crédito agrario e industrial, Saldos exigibles a más de 30 días y Sucursales y agencias. (...) = Pendiente de recibir datos.

## ACTIVOS NETOS DEL CONJUNTO DE BANCOS Y CIRCULACION MONETARIA (I)

CUADRO XXXII

(En miles de pesos)

SALDOS AL FIN DE:	Inversiones y préstamos a corto plazo (2)	EXIGIBILIDADES NETAS							
		Circulante fiduciario (3)	OTRAS EXIGIBILIDADES NETAS						
			Total (4)	Saldos en el Banco de la República (5)	Exigibilidades netas a corto plazo (6)	Exigibilidades netas en moneda ex- tranjera (7)	Exigibilidades netas a largo plazo (8)	Capital pagado y reservas (9)	Otras exigibilidades (10)
1958 Diciembre.....	3.925.305	1.488.227	2.285.233	507.367	1.058.236	42.916	242.144	614.447	28.032 *
1959 Diciembre.....	4.466.475	1.764.124	2.702.351	396.216	1.231.826	52.578	269.077	652.733	9.921
1960 Diciembre.....	5.247.056	2.024.757	3.222.299	527.902	1.454.587	114.477	393.480	693.273	48.580
1961 Diciembre.....	6.259.411	2.760.603	3.528.808	531.659	1.688.330	116.830	297.507	805.411	89.071
1962 Diciembre.....	7.329.399	2.950.635	4.378.764	643.687	2.026.019	286.248	286.776	948.294	187.740
1962 Mayo.....	6.628.246	2.790.129	3.888.117	629.190	1.759.608	112.969	332.238	866.160	137.952
Junio.....	6.644.955	2.729.239	3.915.716	587.812	1.903.853	158.609	341.608	849.888	73.946
Julio.....	6.741.604	2.825.344	3.916.260	643.972	1.815.888	139.416	343.073	848.971	125.440
Agosto.....	6.809.372	2.922.280	3.887.092	573.513	1.867.773	143.807	335.152	878.928	87.919
Septiembre.....	6.993.392	2.894.429	4.098.963	661.470	1.903.819	164.162	354.229	911.526	104.267
Octubre.....	7.148.972	2.970.436	4.178.536	670.387	1.860.420	127.517	466.949	972.323	80.940
Noviembre.....	7.371.106	3.155.185	4.215.921	485.873	1.956.293	199.050	414.780	971.207	178.718
Diciembre.....	7.329.399	2.950.635	4.378.764	643.687	2.025.974	286.248	286.776	948.295	187.784
1963 Enero.....	7.214.327	3.146.299	4.068.028	589.165	1.923.815	186.438	253.599	948.962	166.549
Febrero.....	7.185.718	3.046.363	4.139.355	720.986	1.866.324	162.195	268.015	961.168	160.667
Marzo.....	7.139.044	3.054.251	4.084.793	705.108	1.898.622	163.606	208.114	979.420	129.923
Abril.....	7.278.291	3.173.976	4.104.315	703.048	1.922.528	141.530	211.036	1.038.600	87.573
Mayo.....	7.481.257	3.620.373	3.860.884	374.690	1.962.570	125.782	273.911	1.054.728	69.208

(1) Elaborado con datos de los balances de los bancos. (2) Inversiones del Activo líquido, Inversiones especiales, Fincas raíces, Acciones del Banco de la República, Obligaciones descontables, no descontables y descontadas en el Banco de la República, Otros préstamos, Intereses, Obligaciones que garantizan bonos descontados por el Banco de la República, Obligaciones que garantizan bonos en poder de otras entidades y Deudores varios. (3) Depósitos del público en cuenta corriente, menos la Caja y los Depósitos de los otros bancos en el de la República. (4) Préstamos y descuentos en el Banco de la República. (5) Exigibilidades a la vista y antes de 30 días en moneda legal, Depósitos de ahorro, Depósitos a término mayor de 30 días en moneda legal y exigibilidades a más de 30 días en moneda legal, menos los depósitos de los bancos en otros bancos del país y

Depósitos del público en cuenta corriente en otros bancos. (6) Corresponsales extranjeros exigibles a la vista y antes de 30 días reducidos a moneda legal, Saldos exigibles a la vista y antes de 30 días en otras especies reducidas a moneda legal, Depósitos a término mayor de 30 días en otras especies reducidas a moneda legal, menos Corresponsales extranjeros reducidos a moneda legal. (7) Cédulas hipotecarias y Bonos en circulación, menos Préstamos hipotecarios e industriales de amortización gradual. (8) Capital pagado, Reserva legal, Reservas eventuales y Pérdidas y ganancias, menos Edificios, Muebles y útiles. (9) Saldos acreedores de Intereses, Sucursales y agencias y Abonos diferidos, menos saldos deudores de intereses, Sucursales y agencias, Cuentas diferidas y Pérdidas y ganancias. \* = Saldo deudor.

DESCUENTOS DE BONOS DE PRENDA POR PARTE DEL BANCO DE LA REPUBLICA  
Y BANCOS COMERCIALES A PRODUCTOS DISTINTOS DEL CAFE

EN 30 DE ABRIL DE 1963

CUADRO XXXIII

(En miles de pesos)

ARTICULOS	BANCO DE LA REPUBLICA			BANCOS COMERCIALES			FINANCIACION TOTAL			Gran total en marzo 31 de 1963
	En su poder	Cedidos a Bancos Comerciales	Total que ha des-contado	En su poder	Redes-contados en el Banco de la Repú-blica	Total que han des-contado	Banco de la Repú-blica	Bancos Comerciales	Gran Total	
	I	II	III	IV	V	VI	I + V	II + IV	III + VI	
1 Aceite de coco.....										282
2 Ajonjolí.....	23.730	7	23.734	1.093	1.322	2.415	25.052	1.097	26.149	27.423
3 Algodón nacional.....	89.850	12	89.862	12.270	718	12.988	90.568	12.282	102.850	98.159
4 Arroz.....	22.220	5	22.225	2.095	1.490	3.585	23.710	2.100	25.810	24.854
5 Azúcar.....	13.377		13.377		1.581	1.581	14.958		14.958	13.057
6 Cacao.....	369		369	1.875	5.126	7.001	5.495	1.875	7.370	7.367
7 Cebada.....	6.702		6.702	1.170		1.170	6.702	1.170	7.872	8.743
8 Conservas alimenticias.....	908		908	1.188	418	1.606	1.326	1.188	2.514	1.900
9 Fibra bagazo de caña.....	2.000		2.000	567	2.543	3.110	4.543	567	5.110	5.060
10 Figue.....	586		586	31	631	662	1.217	31	1.248	1.699
11 Frijol.....	39		39				39		39	144
12 Hierro.....	1.383		1.383	136	149	285	1.532	136	1.668	1.710
13 Hilazas de rayón.....	897		897	1.254	149	1.403	1.046	1.254	2.300	2.552
14 Lana nacional.....	250		250	1.377	400	1.777	650	1.377	2.027	2.083
15 Maderas.....				300		300		300	300	338
16 Maíz.....				1.236	1.187	2.473	1.137	1.286	2.473	1.991
17 Malta.....	3.000		3.000	1.098	664	1.762	3.664	1.098	4.762	4.421
18 Pieles de res.....	911		911	139	1.116	1.255	2.027	139	2.166	2.053
19 Sacos para rec. algodón.....	104		104				104		104	104
20 Semilla de algodón.....	23.888		23.888	718	4.922	5.636	28.810	718	29.523	31.293
21 Soya.....	7.186		7.186	479	2.643	3.122	9.829	479	10.308	9.302
22 Tabaco en rama.....	9.178		9.178	141	724	865	9.902	141	10.043	9.851
23 Trigo nacional.....	8.049		8.049	658		658	8.049	658	8.707	10.827
24 Varios.....	264		264	1.053	4.533	5.586	4.797	1.053	5.850	5.291
Totales en abril 30/63.....	214.891	21	214.912	28.923	30.316	59.239	245.207	28.944	274.151	.....
Totales en marzo 30/63.....	209.772	11.845	221.617	11.131	37.756	48.887	247.528	22.976	.....	270.504

EN 31 DE MAYO DE 1963

(En miles de pesos)

ARTICULOS	BANCO DE LA REPUBLICA			BANCOS COMERCIALES			FINANCIACION TOTAL			Gran Total en abril 30 de 1963
	En su poder	Cedidos a Bancos Comerciales	Total que ha des-contado	En su poder	Redes-contados en el Banco de la Repú-blica	Total que han des-contado	Banco de la Repú-blica	Bancos Comerciales	Gran Total	
	I	II	III	IV	V	VI	I + V	II + IV	III + VI	
1 Aceite de coco.....	13		13	110		110	13	110	123	.....
2 Ajonjolí.....	17.602	2.652	20.254	2.591	300	2.891	17.902	5.243	23.145	26.149
3 Algodón nacional.....	70.990		70.990	1.315	60	1.375	71.050	1.315	72.365	102.850
4 Arroz.....	12.737	4.600	17.337	1.928	47	1.975	12.784	6.528	19.312	25.810
5 Azúcar.....	10.120		10.120	2.842		2.842	10.120	2.842	12.962	14.958
6 Cacao.....	1.612		1.612	4.463		4.463	1.612	4.463	6.075	7.370
7 Cebada.....	8.508		8.508	8	1.092	1.100	9.600	8	9.608	7.872
8 Conservas alimenticias.....	975		975	1.703	157	1.860	1.132	1.703	2.835	2.514
9 Fibra bagazo de caña.....	1.892		1.892	1.558		1.558	1.892	1.558	3.450	5.110
10 Figue.....	22		22	807	147	954	169	807	976	1.248
11 Frijol.....										39
12 Hierro.....	1.672		1.672	947		947	1.672	947	2.619	1.668
13 Hilazas de rayón.....	760		760	1.721		1.721	760	1.721	2.481	2.300
14 Lana nacional.....	96		96	1.563	239	1.802	335	1.563	1.898	2.027
15 Maderas.....				500		500		500	500	300
16 Maíz.....				2.926		2.926		2.926	2.926	2.473
17 Malta.....	3.000		3.000	1.422		1.422	3.000	1.422	4.422	4.762
18 Pieles de res.....	728		728	816	769	1.585	1.497	816	2.313	2.166
19 Sacos para rec. algodón.....	176		176				176		176	104
20 Semilla de algodón.....	19.835		19.835	4.631	1.434	6.065	21.269	4.631	25.900	29.523
21 Soya.....	6.442		6.442	806	1.346	2.152	7.788	806	8.594	10.308
22 Tabaco en rama.....	8.504		8.504	4.347	750	5.097	9.254	4.341	13.601	10.043
23 Trigo nacional.....	8.698		8.698	18	202	220	8.900	18	8.918	8.707
24 Varios.....	213		213	5.921		5.921	213	5.921	6.134	5.850
Totales en mayo 31/63.....	174.595	7.252	181.847	42.943	6.543	49.486	181.138	50.195	231.333	.....
Totales en abril 30/63.....	214.891	21	214.912	28.923	30.316	59.239	245.207	28.944	.....	274.151