

BALANCE DEL BANCO DE LA REPUBLICA EN 30 DE ABRIL DE 1965

ACTIVO

ORO Y DEPOSITOS EN EL EXTERIOR:

Oro físico y depósitos en bancos del exterior.....\$	605.392.547.92	
Otros depósitos en el exterior.....	9.000.000.00	
Aporte en oro Fondo Monetario Internacional.....	224.956.355.49	
Convenios Internacionales	<u>298.426.525.11</u>	
Total de reserva legal.....		1.047.775.428.52

CAJA ESPECIES COMPUTABLES:

Billetes Nacionales	6.359.721.00	
Moneda Fraccionaria	6.254.843.73	
Billetes Americanos	3.514.910.40	
Plata en barras.....	<u>367.882.31</u>	
Total de reservas.....		16.507.357.44
Otras especies no computables.....		<u>532.095.00</u>
Total de caja y bancos del exterior.....		1.064.814.880.96

PRESTAMOS Y DESCUENTOS A BANCOS:

Préstamos:

Vencimientos hasta de 90 días.....		1.500.000.00
------------------------------------	--	--------------

Descuentos:

Vencimientos hasta de 90 días.....	<u>2.658.000.00</u>	4.158.000.00
------------------------------------	---------------------	--------------

Descuentos; Fomento, Otros:

Vencimientos hasta de 90 días.....	368.772.189.84	
Vencimientos a más de 90 días.....	<u>30.719.855.97</u>	399.492.045.81

Descuentos — Fomento Agropecuario:

Vencimientos hasta de 90 días.....	266.639.652.42	
Vencimientos a más de 90 días.....	<u>917.275.513.94</u>	1.183.915.166.36

Descuentos — Fomento Industrial:

Vencimientos hasta de 90 días.....	112.411.763.09	
Vencimientos a más de 90 días.....	<u>56.448.233.68</u>	168.859.996.77

Descuentos — Damnificados:

Vencimientos hasta de 90 días.....	12.915.00	
Vencimientos a más de 90 días.....	<u>70.530.00</u>	83.445.00

PRESTAMOS AL GOBIERNO NACIONAL:

Vencidos	20.000.000.00	
Vencimientos hasta de 90 días.....	38.000.000.00	
Vencimientos a más de 90 días.....	<u>54.000.000.00</u>	112.000.000.00

PRESTAMOS A OTRAS ENTIDADES OFICIALES:

Vencimientos hasta de 90 días.....	228.200.000.00	
Vencimientos a más de 90 días.....	<u>25.000.000.00</u>	253.200.000.00

OTROS PRESTAMOS Y DESCUENTOS (Corporaciones Financieras, Fondos Ganaderos, Cooperativas, etc.):

Préstamos:

Vencidos	1.863.624.98	
Vencimientos hasta de 90 días.....	65.636.132.61	
Vencimientos a más de 90 días.....	<u>311.115.742.86</u>	378.615.500.45

Descuentos:

Vencimientos hasta de 90 días.....	<u>599.258.123.76</u>	977.873.624.21
------------------------------------	-----------------------	----------------

PRESTAMOS MONEDA EXTRANJERA — Resolución 5/64.....

		1.457.388.00
--	--	--------------

INVERSIONES:

Acciones del Banco Central Hipotecario.....	50.000.000.00	
Documentos de Deuda Pública y otros.....	<u>2.006.851.316.55</u>	2.056.851.316.55

APORTE ASOCIACION INTERNACIONAL DE FOMENTO.....		31.770.000.00
APORTE AL BCO. INTERNACIONAL DE RECONSTR. Y FOMENTO..		83.970.000.00
APORTE EN M/C. AL FONDO MONETARIO INTERNACIONAL....		674.998.644.51
APORTE AL BANCO INTERAMERICANO DE DESARROLLO.....		193.050.000.00
APORTE A LA CORPORACION FINANCIERA INTERNACIONAL..		3.492.000.00
CREDITOS EXTERNOS CEDIDOS A PARTICULARES.....		27.271.748.70
DEPOSITOS EN BANCOS AFILIADOS — Decreto 756/51.....		36.390.300.00
DEPOSITOS EN BANCOS NO AFILIADOS — Decreto 756/51.....		3.109.700.00
GOBIERNO NACIONAL MONEDA EXTRANJERA — Ley 1ª/59, Art. 29.		702.000.000.00
DEUDORES VARIOS		727.232.427.29
EDIFICIOS DEL BANCO.....		96.547.723.86
CUENTAS POR AMORTIZAR — Decreto 2057 de 1951.....		4.145.050.00
PLATA QUE GARANTIZA LOS CERTIFICADOS.....		122.000.00
CUENTA ESPECIAL DE CAMBIO.....		685.362.500.16
OTROS ACTIVOS		<u>490.800.350.62</u>

TOTAL DEL ACTIVO.....\$ 9.982.468.308.80

CUENTAS DE ORDEN.....\$ 13.896.948.501.35

BALANCE DEL BANCO DE LA REPUBLICA EN 30 DE ABRIL DE 1965

PASIVO

BILLETES DEL BANCO EN CIRCULACION.....\$		2.365.587.719.00
DEPOSITOS:		
De bancos accionistas.....	977.116.946.92	
De bancos no accionistas.....	99.106.655.73	
Del gobierno nacional.....	238.297.918.82	
Judiciales.....	451.494.15	
De otras entidades oficiales.....	11.998.573.78	
De particulares.....	16.573.760.91	
Depósitos por importaciones y exportaciones.....	1.138.498.448.57	
Otros depósitos.....	8.928.861.15	
Provisionales — Resolución número 53 Junta Monetaria.....	<u>381.961.243.36</u>	2.872.933.903.39
FIDEICOMISO — DEUDA INTERNA.....		18.682.150.67
FONDO MONETARIO INTERNACIONAL.....		904.500.000.00
CERTIFICADOS DE CAMBIO.....		17.728.953.93
ACREEDORES VARIOS:		
Gobierno nacional.....	18.785.009.75	
Otros acreedores.....	<u>1.092.823.120.20</u>	<u>1.111.608.129.95</u>
TOTAL PASIVO EXIGIBLE.....		7.291.040.856.94
BANCOS DEL EXTERIOR A MAS DE 30 DIAS.....		1.189.112.739.75
ASOCIACION INTERNACIONAL DE FOMENTO.....		28.593.000.00
BANCO INTERNACIONAL DE RECONSTRUCCION Y FOMENTO.....		27.776.142.62
FONDO MONETARIO INTERNACIONAL (no encajable).....		675.000.955.50
BANCO INTERAMERICANO DE DESARROLLO.....		76.171.115.87
FONDO PARA INVERSIONES PRIVADAS.....		272.443.777.46
ACREEDORES VARIOS EXIGIBLES A MAYOR TERMINO.....		27.602.106.41
CAPITAL Y RESERVAS:		
Capital autorizado.....	94.334.500.00	
Capital por suscribir.....	<u>5.795.500.00</u>	
Capital pagado.....	88.539.000.00	
Fondo de reserva.....	66.340.728.62	
Reservas eventuales.....	<u>83.937.381.77</u>	238.817.110.39
APROPIACIONES.....		6.695.600.93
CERTIFICADOS DE PLATA EN CIRCULACION.....		122.000.00
GOBIERNO NACIONAL DEPARTAMENTO ADMINISTRATIVO DE PLANEACION Y SERVICIOS TECNICOS.....		1.128.812.22
OTROS PASIVOS.....		<u>147.964.090.71</u>
TOTAL DEL PASIVO.....\$		<u>9.982.468.308.80</u>
CUENTAS DE ORDEN POR CONTRA.....\$		<u>13.896.948.501.35</u>

TIPOS DE DESCUENTO:

PORCENTAJE DE RESERVA:
Reserva legal para billetes..... 34.58

Para operaciones comerciales con plazos hasta de 90 días..... 8%
Para préstamos de fomento económico (Decreto legislativo 384 de 1950 y disposiciones concordantes) y agropecuarios (Decreto legislativo 198 de 1957 y Ley 26 de 1959) dos puntos menos del pactado en la respectiva obligación.

SITUACION DEL BANCO DE LA REPUBLICA AL FIN DE CADA AÑO O MES

ENERO DE 1959 A ABRIL DE 1965

GRAFICO 1

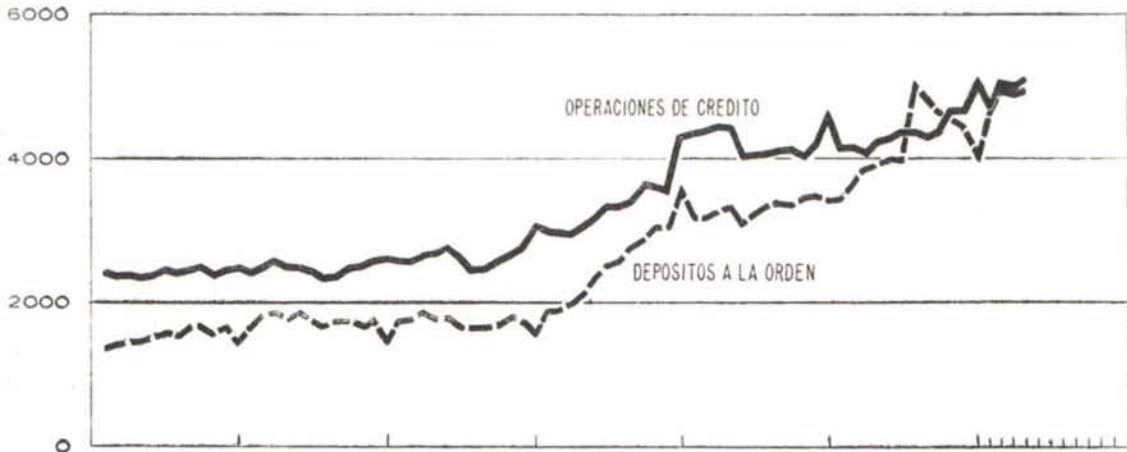
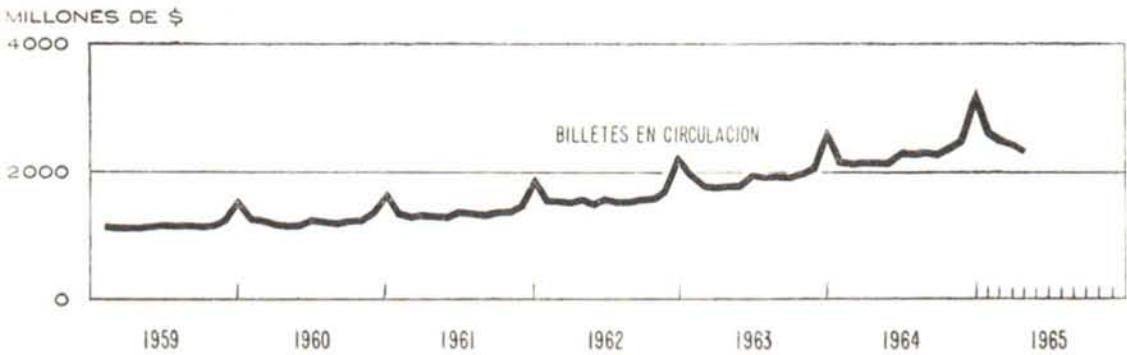
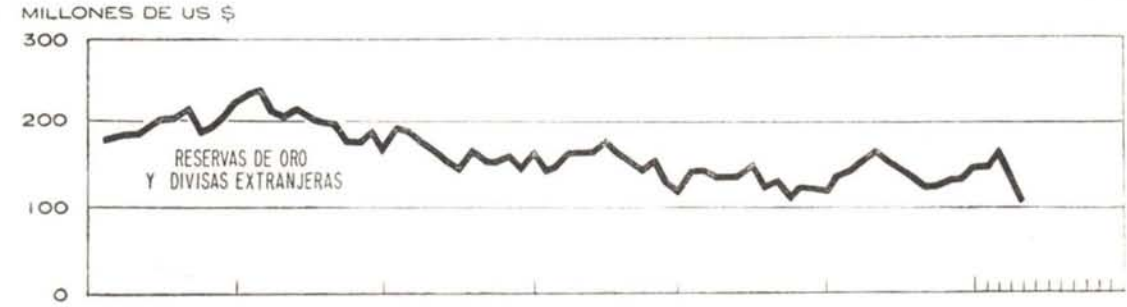

SITUACION AL FIN DE CADA AÑO

