

ESTADISTICA DE LOS BANCOS COMERCIALES Y OTROS INSTITUTOS DE CREDITO

BANCOS COMERCIALES:

- Resumen de los bancos comerciales.
- Disponibilidades inmediatas.
- Créditos.
- Préstamos y descuentos según garantía.
- Nuevos préstamos y descuentos, según destino.
- Otros activos.
- Exigibles a la vista y antes de 30 días.
- Exigibles a término mayor de 30 días.
- Otros pasivos.
- Encaje.

BANCO CENTRAL HIPOTECARIO:

- Estadísticas del Balance.
- Resumen de las operaciones. 1932-1952.

BANCO AGRICOLA HIPOTECARIO.

CAJA DE CREDITO AGRARIO, INDUSTRIAL Y MINERO:

- Estadísticas del Balance.
- Préstamos concedidos. (Cuadros XX, XXI y XXX-A).

CAJA COLOMBIANA DE AHORROS:

- Estadísticas del Balance.
- Resumen del ahorro en el país.

OTRAS ENTIDADES BANCARIAS.

CONJUNTO DE BANCOS Y CAJAS BANCARIAS:

- Activos.
- Otros activos.
- Pasivos.
- Otros pasivos y liquidez.
- Activos netos del conjunto de bancos y circulación monetaria.

BANCOS COMERCIALES (1)

RESUMEN DE LOS BANCOS COMERCIALES

CUADRO VII

(En miles de pesos)

FECHAS	ACTIVOS						PASIVOS				Nuevos préstamos concedidos durante el periodo
	Caja y Depósitos en el Banco de la República	Cartera total (2)	Inversiones	Deudores varios	Acciones del Banco de la República	Activo total	Depósitos a la vista y a término (3)	Depósitos de Ahorro	Préstamos y descuentos en el Banco de la República	Capital pagado y reserva legal	
Saldo al fin de											
1947 Diciembre.	88.979	369.923	36.259	34.085	10.698	585.555	414.035	13.375	53.058	72.436	659.992
1948 Diciembre.	94.842	424.434	33.848	37.373	11.117	664.170	467.810	12.342	67.524	75.079	755.567
1949 Diciembre.	91.161	468.959	61.438	21.026	11.700	725.043	504.327	9.825	82.922	83.089	837.871
1950 Diciembre.	92.429	608.029	69.509	44.500	13.736	932.068	610.299	10.448	138.484	106.554	1.163.235
1951 Diciembre.	126.911	701.421	75.752	59.527	16.716	1.102.274	766.896	14.731	117.506	117.567	1.220.281
1950 Julio.....	155.238	559.589	68.427	57.240	11.700	1.947.375	729.643	10.343	57.432	92.087	102.137
1951 Julio.....	143.329	613.478	67.606	71.977	13.807	1.016.786	734.644	13.499	81.349	113.459	101.872
1952 Febrero.....	158.455	703.478	78.887	63.575	16.725	1.140.291	842.526	15.640	77.131	118.471	110.790
Marzo.....	181.693	713.604	79.547	58.763	16.738	1.163.232	851.719	15.914	82.354	132.099	122.722
Abril.....	178.890	720.245	79.503	66.901	16.738	1.170.090	845.422	16.119	88.514	137.321	110.782
Mayo.....	176.035	717.230	79.251	68.141	16.738	1.166.682	827.447	16.615	95.798	141.265	114.916
Junio.....	142.110	717.786	79.748	49.582	16.738	1.143.765	808.450	17.267	92.314	145.435	101.837
Julio.....	204.236	734.513	78.473	66.049	16.758	1.230.989	903.927	18.095	78.672	147.685	(.....)

(1) Datos de la Superintendencia Bancaria. (2) Obligaciones descontables, no descontables y descontadas en el Banco de la República. (3) En moneda legal, en otras especies reducidas a moneda legal, y corresponsales extranjeros; no incluye Depósitos de Ahorro. (...) = Pendientes de recibir datos de la Superintendencia Bancaria.

GRAFICO 9



GRAFICO 10



ACTIVO - DISPONIBILIDADES INMEDIATAS (1)

CUADRO VIII

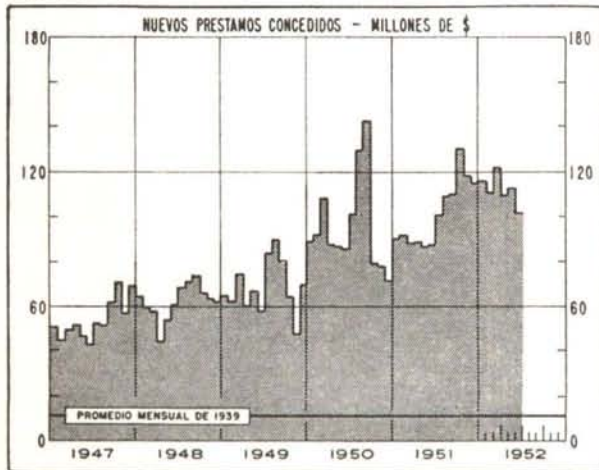
(En miles de pesos)

SALDOS AL FIN DE:	RESERVAS PARA EL PASIVO EXIGIBLE					Depósitos en otros bancos del país	Total de Caja y Depósitos	Inversiones en valores diversos	Otras disponibilidades inmediatas (4)	Total de disponibilidades inmediatas
	Caja (2)	Depósitos en el Banco de la República (3)	Caja y Depósitos en el Banco de la República	Corresponsales extranjeros (Reservas internacionales)	Total					
1947 Diciembre....	13.514	75.465	88.979	5.313	94.292	3.309	92.288	35.129	247.470	380.200
1948 Diciembre....	16.228	78.614	94.842	8.037	102.879	5.116	99.958	32.803	272.321	413.119
1949 Diciembre....	14.694	76.467	91.161	6.309	97.470	5.132	96.293	59.712	299.242	461.556
1950 Diciembre....	19.536	72.893	92.429	9.081	101.510	7.428	99.857	66.678	290.651	466.267
1951 Diciembre....	26.463	100.448	126.911	8.579	135.490	8.847	135.758	73.092	275.425	492.854
1950 Julio.....	52.781	102.457	155.238	11.341	166.579	6.390	161.628	65.649	343.599	582.217
1951 Julio.....	50.660	92.669	143.329	9.603	152.932	8.141	151.470	64.629	266.279	491.981
1952 Febrero.....	55.639	102.816	158.455	9.543	167.998	8.735	167.190	76.601	294.668	548.002
Marzo.....	63.370	118.323	181.693	8.689	190.382	8.741	190.484	77.259	290.961	567.343
Abril.....	59.381	119.509	178.890	8.332	187.222	8.487	187.377	77.153	285.423	558.285
Mayo.....	56.103	119.932	176.035	8.031	184.066	8.406	184.441	76.925	269.192	538.589
Junio.....	20.650	121.420	142.110	10.745	152.855	8.799	150.909	77.381	268.552	507.587
Julio.....	69.501	134.735	204.236	9.627	213.863	9.374	213.610	76.121	278.280	577.638

(1) Datos de la Superintendencia Bancaria. Nacionales: Bogotá, Colombia, Comercial Antioqueño, de los Andes, Comercial de Barranquilla, de Salamina, del Estado de Oriente, Industrial Colombiano, del Comercio, Popular de Bogotá Extranjeros: The Royal Bank of Canada, Londres y América del Sur, The National City Bank of New York, Francés e Italiano para la

América del Sur. (2) Billetes del Banco de la República, Billetes nacionales, Bonos del Tesoro, Certificados de Plata, Níquel y Cobre, Otras especies colombianas, Otras especies extranjeras, Cheques. (3) En moneda legal y en otras especies reducidas a moneda legal. (4) Obligaciones descontables en el Banco de la República.

BANCOS COMERCIALES (Continuación)

ACTIVO - CREDITO

CUADRO IX

(En miles de pesos)

SALDOS AL FIN DE:	Préstamos y descuentos descontables en el Banco de la República	Préstamos y descuentos no descontables en el Banco de la República (1)	Total de préstamos y descuentos descontables y no descontables	Descuentos en el Banco de la República	Total del crédito	PORCENTAJES	
						Descontables y descontados	No descontables
1947 Diciembre...	247.470	70.395	317.865	52.058	369.923	80.97	19.03
1948 Diciembre...	272.321	85.590	357.911	66.523	424.434	79.83	20.17
1949 Diciembre...	299.242	115.842	415.084	53.875	468.959	75.30	24.70
1950 Diciembre...	290.651	208.554	499.205	108.824	608.029	65.70	34.30
1951 Diciembre...	275.425	313.865	589.290	112.131	701.421	55.25	44.75
1950 Julio.....	343.599	176.873	520.472	39.117	559.589	68.39	31.61
1951 Julio.....	266.279	269.227	535.506	77.972	613.478	56.11	43.89
1952 Febrero.....	294.668	339.044	633.712	69.766	703.478	51.80	48.20
Marzo.....	290.961	348.654	639.616	73.989	713.604	51.14	48.86
Abril.....	285.423	355.668	641.091	79.154	720.245	50.62	49.38
Mayo.....	269.192	361.600	630.792	86.438	717.230	49.58	50.42
Junio.....	268.552	366.181	634.733	83.053	717.786	48.98	51.02
Julio.....	278.280	386.608	664.888	69.625	734.513	47.37	52.63

(1) De recaudo normal y de lento recaudo.

ACTIVO - PRESTAMOS Y DESCUENTOS SEGUN GARANTIA

CUADRO X

(En miles de pesos)

SALDOS AL FIN DE:	CON GARANTIA:							Total de Préstamos y descuentos
	Personal (1)	Prendaria	De bonos de Almacenes de Depósito	Agraria	Industrial	Hipotecaria	Del Gobierno Nacional	
1947 Diciembre.....	320.156	34.367	9.020	788	707	1.652	3.233	369.923
1948 Diciembre.....	362.521	40.084	11.690	2.810	828	1.443	5.058	424.434
1949 Diciembre.....	409.162	39.689	11.938	1.479	1.139	722	4.830	468.959
1950 Diciembre.....	546.374	43.621	12.712	660	1.170	522	2.970	608.029
1951 Diciembre.....	599.797	56.566	21.885	500	19.606	528	2.539	701.421
1950 Julio.....	500.925	41.092	9.706	2.956	1.137	483	3.290	559.589
1951 Julio.....	538.278	46.989	19.854	2.305	2.202	566	3.284	613.478
1952 Febrero.....	601.965	55.346	20.178	431	22.399	620	2.539	703.478
Marzo.....	611.882	53.715	20.542	312	24.073	654	2.426	713.604
Abril.....	615.892	55.181	19.178	330	26.667	571	2.426	720.245
Mayo.....	614.204	54.925	18.765	385	26.003	522	2.426	717.230
Junio.....	616.069	53.750	19.316	385	25.403	551	2.312	717.786
Julio.....	631.326	53.856	19.174	307	26.406	559	3.385	734.513
% de distribución en julio de 1952.	85.95	7.26	2.69	0.04	3.60	0.08	0.46	100.00

(1) Desde agosto de 1948 se incluyen los préstamos a los damnificados por los sucesos de abril.

NUEVOS PRESTAMOS Y DESCUENTOS DE LOS BANCOS COMERCIALES SEGUN DESTINO

CUADRO XI

(En miles de pesos)

FECHAS	AGRICULTURA			Ganadería	Comercio	Industria	Minería	Construc- ciones	Entidades Oficiales	Varios	Total durante el período
	Para cultivo del café	Para otros cultivos	Total								
1947	13.788	26.925	40.713	83.834	319.691	130.266	615	27.742	31.388	25.743	659.992
1948	13.873	25.611	39.484	87.786	378.101	158.098	143	19.543	31.699	40.713	755.557
1949	13.115	23.301	36.416	93.709	429.137	192.870	174	18.366	31.189	36.010	837.871
1950	15.970	34.498	50.468	125.107	632.198	258.508	1.301	26.681	28.327	40.645	1.163.235
1951	26.217	53.494	79.711	123.487	534.767	360.954	80	31.772	25.717	63.793	1.220.281
1950 Julio.....	1.619	2.957	4.576	10.572	58.679	19.787	800	1.839	2.347	3.537	102.137
1951 Julio.....	2.071	4.244	6.315	10.242	49.651	27.516	(0)	2.400	1.484	4.264	101.872
1952 Febrero....	2.380	4.582	6.962	13.262	48.853	30.324	(0)	3.819	1.660	5.910	110.790
Marzo.....	3.522	4.884	8.406	16.264	53.839	29.289	(0)	3.439	3.807	7.678	122.722
Abril.....	3.816	4.075	7.891	13.142	47.974	27.979	(0)	3.770	786	9.240	110.782
Mayo.....	4.053	4.390	8.443	13.059	50.550	26.973	(0)	3.579	1.006	11.300	114.910
Junio.....	3.448	3.463	6.911	16.448	43.683	24.309	(0)	3.651	2.056	4.779	101.837
Julio.....	(...)	(...)	(...)	(...)	(...)	(...)	(...)	(...)	(...)	(...)	(...)
% de distribu- ción en julio de 1952	(...)	(...)	(...)	(...)	(...)	(...)	(...)	(...)	(...)	(...)	(...)

(0) = Unidades iguales a cero. (...) = Pendientes de recibir datos de la Superintendencia Bancaria.

BANCOS COMERCIALES (Continuación)

OTROS ACTIVOS

CUADRO XII

(En miles de pesos)

SALDOS AL FIN DE:	Total de disponibilidades a plazo (1)	Total de disponibilidades (2)	Acciones del Banco de la República	Total de inversiones (3)	Total de préstamos y descuentos e inversiones (4)	Deudores varios (5)	Otros activos (6)	Total de los balances (2)
1947 Diciembre.....	198.724	578.924	10.698	36.259	406.182	34.085	31.018	579.585
1948 Diciembre.....	244.441	657.560	11.117	33.848	458.282	37.373	43.473	658.240
1949 Diciembre.....	257.791	719.347	11.700	61.438	530.397	21.026	54.879	720.604
1950 Diciembre.....	451.824	918.091	13.736	69.509	677.538	44.500	75.528	920.242
1951 Diciembre.....	598.070	1.090.924	16.716	75.752	777.173	59.527	91.984	1.093.652
1950 Julio.....	353.563	935.780	11.700	68.427	628.016	57.240	67.623	937.548
1951 Julio.....	512.357	1.004.338	13.807	67.606	681.084	71.977	77.073	1.006.835
1952 Febrero.....	576.023	1.124.025	16.725	78.887	782.365	63.575	83.358	1.126.886
Marzo.....	592.631	1.154.535	16.738	79.547	793.151	58.763	85.600	1.157.793
Abril.....	608.124	1.157.861	16.738	79.503	799.747	56.901	86.938	1.161.542
Mayo.....	616.191	1.154.780	16.738	79.251	796.481	58.141	87.091	1.158.697
Junio.....	626.217	1.133.804	16.738	79.748	797.534	49.582	104.072	1.137.467
Julio.....	642.991	1.220.629	16.758	78.473	812.986	66.049	91.902	1.224.810

(1) Obligaciones no descontables en el Banco de la República, Obligaciones descontadas en el Banco de la República, Préstamos de Amortización gradual, Otros Préstamos, Inversiones especiales, Fincas raíces, Deudores varios, Acciones del Banco de la República, Edificios del Banco, Muebles y útiles, Intereses, Sucursales y Agencias. (2) Sin incluir el saldo por capital no pagado. (3) En valores diversos, fincas raíces, fondos de seguros de vida y prestaciones sociales. (4) Préstamos y Des-

cuentos descontables, descontados y no descontables, Inversiones líquidas e Inversiones especiales, Fincas raíces. (5) Por descubiertos provisionales, descubiertos permanentes, cuentas varias, aceptaciones, garantías bancarias cubiertas o exigibles, créditos sobre el interior y el exterior utilizados, créditos flotantes concedidos (6) Edificios del Banco, Muebles y útiles, Intereses, Balance de Sucursales y Agencias, Cuentas diferidas, Pérdidas y Ganancias.

PASIVO - EXIGIBLES A LA VISTA Y ANTES DE 30 DIAS

CUADRO XIII

(En miles de pesos)

SALDOS AL FIN DE:	Saldos exigibles a la vista y antes de 30 días en moneda legal	Saldos exigibles a la vista y antes de 30 días en otras especies reducidas a moneda legal	Depósitos de ahorro	Corresponsales extranjeros reducidos a moneda legal	Préstamos en el Banco de la República que vencen antes de 30 días	TOTAL DE EXIGIBILIDADES A LA VISTA Y A CORTO PLAZO		
						En moneda nacional	En moneda extranjera	Total
1947 Diciembre.....	374.108	2.698	13.375	3.871	(0)	387.483	6.569	394.052
1948 Diciembre.....	423.223	5.375	12.342	8.610	(0)	435.565	13.985	449.550
1949 Diciembre.....	465.754	2.152	9.825	3.162	(0)	475.579	5.314	480.893
1950 Diciembre.....	553.040	4.250	10.448	11.336	127	563.615	15.586	579.201
1951 Diciembre.....	693.999	1.681	14.781	16.100	4.000	712.730	17.781	730.511
1950 Julio.....	663.278	2.137	10.343	16.899	1.725	675.346	19.036	694.382
1951 Julio.....	657.415	1.222	13.499	17.518	1.390	672.304	18.740	691.044
1952 Febrero.....	774.103	1.723	15.640	15.663	4.500	794.243	17.386	811.629
Marzo.....	773.110	1.738	15.914	13.503	5.500	794.524	15.241	809.765
Abril.....	772.631	898	16.119	12.239	8.360	797.110	13.137	810.247
Mayo.....	751.606	1.070	16.615	10.578	7.000	775.221	11.648	786.869
Junio.....	731.845	1.096	17.267	9.935	6.400	755.512	11.031	766.543
Julio.....	816.061	1.231	18.095	13.182	6.845	841.001	14.413	855.414

(0) = Unidades iguales a cero.

PASIVO - EXIGIBLES A TERMINO MAYOR DE 30 DIAS

CUADRO XIV

(En miles de pesos)

SALDOS AL FIN DE:	Depósitos (en moneda legal y en otras especies reducidas a moneda legal)	Corresponsales extranjeros reducidos a moneda legal	Préstamos y descuentos en el Banco de la República	Otras exigibilidades (1)	TOTAL DE EXIGIBILIDADES A MAS DE 30 DIAS POR OPERACIONES BANCARIAS			TOTAL DE EXIGIBILIDADES POR OPERACIONES BANCARIAS	
					En moneda nacional	En moneda extranjera	Total	En moneda nacional	En moneda extranjera
1947 Diciembre.....	21.941	11.417	53.058	2.524	77.517	11.423	88.940	465.000	17.992
1948 Diciembre.....	18.811	11.791	67.524	2.703	89.033	11.796	100.829	524.598	25.781
1949 Diciembre.....	27.098	6.161	82.922	4.427	114.442	6.166	120.608	590.021	11.480
1950 Diciembre.....	27.097	14.575	138.357	12.750	178.200	14.579	192.779	741.815	30.165
1951 Diciembre.....	35.853	19.263	113.506	25.503	174.857	19.268	194.125	887.587	37.049
1950 Julio.....	25.223	22.106	55.707	7.445	88.370	22.111	110.481	763.716	41.147
1951 Julio.....	34.894	23.595	79.959	15.956	130.804	23.600	154.404	803.108	42.340
1952 Febrero.....	42.207	8.830	72.631	20.609	135.442	8.835	144.277	929.685	26.221
Marzo.....	54.050	9.308	76.854	19.794	150.703	9.313	160.016	945.227	24.554
Abril.....	51.231	8.423	80.154	18.913	150.296	8.425	158.721	947.406	21.562
Mayo.....	55.282	8.911	88.798	19.124	163.199	8.916	172.115	938.420	20.564
Junio.....	55.860	9.714	85.914	15.945	157.714	9.719	167.433	913.226	20.750
Julio.....	57.431	16.022	71.827	17.965	147.218	16.027	163.245	988.219	30.440

(1) Saldos exigibles a más de 30 días, Sucursales y Agencias, etc.

BANCOS COMERCIALES (Conclusión)

OTROS PASIVOS

CUADRO XV

(En miles de pesos)

SALDOS AL FIN DE:	Total de depósitos a la vista y a término (excluyendo depósitos de ahorros) (1)	Total de préstamos y descuentos en el Banco de la República	Capital pagado y Reserva legal	Otras Reservas inclusive Pérdidas y Ganancias	Saldos netos de corresponsales extranjeros	Otros pasivos (2)	% de la Cartera sobre los Depósitos
1947 Diciembre...	414.035	53.058	72.436	18.419	9.975	3.475	89.8
1948 Diciembre...	467.810	67.524	75.079	26.507	12.364	6.274	90.7
1949 Diciembre...	504.327	82.922	83.089	30.313	3.014	5.701	93.0
1950 Diciembre...	610.298	138.484	106.564	35.040	16.830	6.667	99.6
1951 Diciembre...	766.896	117.506	117.567	39.371	26.784	12.079	91.5
1950 Julio.....	729.643	57.432	92.087	31.355	27.664	9.243	76.7
1951 Julio.....	734.644	81.349	113.459	38.180	31.510	9.748	83.5
1952 Febrero.....	842.526	77.131	118.471	39.142	14.950	13.366	83.5
Marzo.....	851.719	82.354	132.099	42.599	14.122	13.313	83.8
Abril.....	845.422	88.514	137.321	39.606	12.330	11.187	85.2
Mayo.....	827.447	95.798	141.265	47.007	11.458	11.441	86.7
Junio.....	808.450	92.314	145.435	47.511	8.904	10.544	88.8
Julio.....	903.927	78.672	147.685	46.174	19.577	12.330	81.3

(1) Saldos exigibles antes y después de 30 días en moneda legal y en otras especies reducidas a moneda legal, y Corresponsales extranjeros reducidos a moneda legal. (2) Abonos diferidos, intereses.

DISTRIBUCION DEL CREDITO SEGUN DESTINO

GRAFICO 11

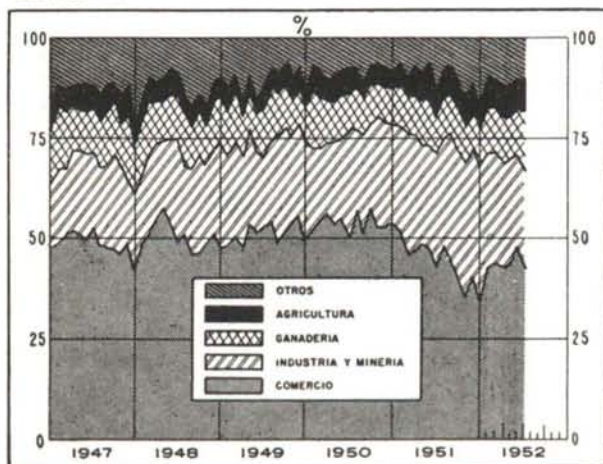

EXIGIBILIDADES

GRAFICO 12

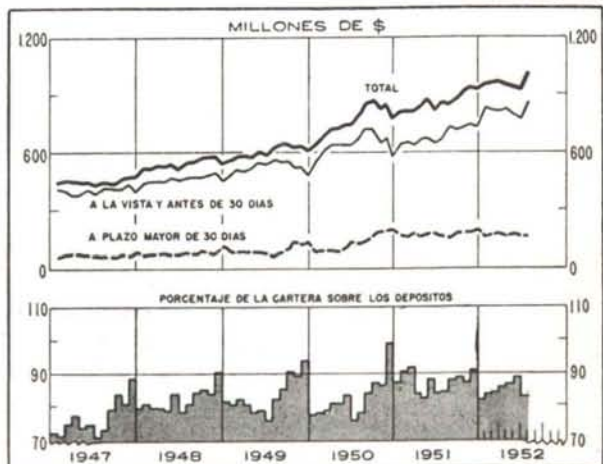

ENCAJE DE LOS DEPOSITOS DE LOS BANCOS COMERCIALES (1)

EN MONEDA LEGAL

CUADRO XVI

(En miles de pesos)

SALDOS AL FIN DE:	DEPOSITOS DISPONIBLES (Exigibles a la vista y antes de 30 días)			DEPOSITOS A TERMINO (Exigibles a más de 30 días)			Computable	Excedente
	Saldos	ENCAJE MINIMO REQUERIDO (2)		Saldos	ENCAJE MINIMO REQUERIDO (2)			
		%	Efectivo		%	Efectivo		
1947 Diciembre.....	373.228	15	55.985	23.773	5	1.187	81.025	23.853
1948 Diciembre.....	422.025	15	63.305	20.845	5	1.043	90.793	26.445
1949 Diciembre.....	464.725	15	69.707	29.309	5	1.465	89.769	18.597
1950 Diciembre.....	552.095	10	55.210	35.903	5	1.796	84.534	27.528
1951 Diciembre.....	687.678	12	82.522	52.411	5	2.620	116.060	30.918
1950 Julio.....	662.235	15	99.337	30.396	5	1.520	120.303	19.446
1951 Julio.....	654.287	12	78.513	44.572	5	2.227	107.883	27.143
1952 Febrero.....	767.183	12½	97.585	55.367	5	4.559	119.900	17.756
Marzo.....	764.704	13	100.646	65.174	5	8.457	136.839	27.736
Abril.....	762.396	13½	105.742	61.433	5	7.143	136.074	23.189
Mayo.....	612.042	14	106.389	62.806	5	7.591	135.916	21.936
Junio.....	721.726	14	106.152	62.050	5	7.620	138.076	24.304
Julio.....	(.....)	(..)	(.....)	(.....)	(..)	(...)	(.....)	(.....)

(1) Datos de la Superintendencia Bancaria. (2) Desde el 11 de enero de 1952 rige un encaje adicional del 40% para los aumentos de depósitos que se registren sobre los correspondientes saldos al cierre de operaciones de la misma fecha. (...) = Pendientes de recibir datos de la Superintendencia Bancaria.

BANCO CENTRAL HIPOTECARIO

ESTADISTICAS DEL BALANCE

CUADRO XVII

(En miles de pesos)

SALDOS AL FIN DE:	ACTIVO (1)				PASIVO (1)				VALOR DE LAS GARANTIAS HIPOTE- CARIAS (5)	% DE LOS PRESTAMOS HIPOTE- CARIOS SOBRE LAS GARANTIAS	% DE LOS PRESTAMOS HIPOTE- CARIOS SOBRE LAS CEDULAS EN CIRCU- LACION
	Préstamos hipoteca- rios de amortiza- ción gradual	Otros préstamos (2)	Inver- siones	Otros activos (3)	Cédulas hipote- carias en circulación	Bonos indus- triales	Capital y Reserva Legal	Otros pasivos (4)			
1947 Diciembre.....	73.031	6.177	26.346	5.694	55.096	500	16.207	39.445	233.306	31.3	132.6
1948 Diciembre.....	78.227	5.357	29.193	5.935	56.500	2.480	16.360	43.372	257.260	30.4	138.5
1949 Diciembre.....	77.690	12.310	30.698	8.065	59.800	7.125	16.491	45.347	267.078	29.1	129.9
1950 Diciembre.....	91.612	22.854	32.152	8.270	79.367	8.687	16.657	50.177	325.138	28.2	115.4
1951 Diciembre.....	111.495	33.101	22.851	14.370	95.878	10.745	17.258	57.936	389.676	28.6	116.3
1950 Julio.....	83.764	16.703	39.504	6.977	74.457	7.172	16.657	48.662	293.867	28.5	112.5
1951 Julio.....	100.424	30.367	32.102	15.183	97.101	10.175	17.258	53.542	355.651	28.2	103.4
1952 Febrero.....	118.032	30.774	25.557	19.263	107.978	10.745	17.398	57.505	408.730	28.9	109.3
Marzo.....	120.173	31.154	23.438	23.750	110.278	9.166	17.398	61.673	424.055	28.3	109.0
Abril.....	122.476	34.007	23.862	22.082	110.636	11.791	17.398	62.602	436.877	28.0	110.7
Mayo.....	126.353	32.523	22.860	20.198	110.805	11.791	17.398	61.940	436.877	28.9	114.0
Junio.....	128.598	32.644	23.196	20.963	113.405	11.791	17.398	62.807	444.717	28.9	113.4
Julio.....	131.317	33.095	22.693	23.784	117.705	11.791	17.756	63.637	452.345	29.0	111.6

(1) Datos de la Superintendencia Bancaria. (2) Préstamos industriales de amortización gradual y otros préstamos. (3) Caja, Depósitos en el Banco de la República, Depósitos en otros Bancos del país, Corresponsales extranjeros reducidos a moneda legal, Deudores varios, Edificios del Banco, Muebles y

Utiles e Intereses. (4) Depósitos a la vista y a término, Saldos exigibles a más de 30 días, Intereses, Reservas eventuales y Pérdidas y Ganancias. (5) Datos del Banco Central Hipotecario.

RESUMEN DE LAS OPERACIONES DEL BANCO CENTRAL HIPOTECARIO POR DEPARTAMENTOS (II)

CUADRO XVIII

DEPARTA- MENTOS	PRESTAMOS CONCEDIDOS DESDE SU FUNDACION EN 1932			Abonos, can- celaciones y amortizacio- nes desde su fundación en 1932 \$ (miles)	SALDOS VIGENTES EN 31 DE AGOSTO		PRESTAMOS CONCEDIDOS DURANTE EL MES DE AGOSTO DE 1952		
	Número	Valor \$ (miles)	Valor medio, \$		Número	Valor \$ (miles)	Número	Valor \$ (miles)	Valor de las garantías \$ (miles)
Antioquia	3.238	30.534	9.430	14.066	1.778	16.468	37	560	1.719
Atlántico	1.018	7.866	7.727	3.571	493	4.295	15	179	474
Bolívar	568	5.215	9.181	2.278	360	2.937	6	111	387
Boyacá	205	1.902	9.278	1.342	95	560	3	46	113
Caldas	1.448	20.978	14.488	9.075	632	11.903	11	127	441
Cauca	291	3.875	13.316	1.777	119	2.098	3	26	68
Cundinamarca	9.907	118.519	11.963	47.342	4.743	71.177	93	1.972	5.044
Chocó	0	(0)	0	(0)	(0)
Huila	100	1.471	14.710	683	60	788	2	9	37
Magdalena	123	1.953	15.878	793	64	1.160	3	18	28
Nariño	145	1.849	12.752	510	95	1.339	1	50	99
Santander	399	3.766	9.439	1.810	135	1.956	4	40	116
Santander del N.	365	4.374	11.981	1.723	171	2.651	5	81	145
Tolima	334	8.244	2.468	4.289	127	3.955	4	54	140
Valle	1.524	19.542	12.823	6.907	822	12.635	16	236	583
Ints. y Comisarias ..	12	217	18.083	40	10	177	0	(0)	(0)
Totales.....	19.677	230.305	11.704	96.206	9.704	134.099	203	3.509	9.394

(1) Datos del Banco Central Hipotecario. (0) = Unidades iguales a cero.

BANCO AGRICOLA HIPOTECARIO (I)

CUADRO XIX

(En miles de pesos)

SALDOS AL FIN DE:	ACTIVO				PASIVO				% de los préstamos hipotecarios sobre las cédulas en circulación
	Caja y Depósitos bancarios (2)	Préstamos hipotecarios de amori- zación gradual	Inversiones (3)	Otros activos (4)	Exigibles a la vista y a término (5)	Cédulas hipotecarias en circulación	Capital y Reserva Legal	Otros pasivos (6)	
1947 Diciembre.....	666	19.015	9.038	1.296	2.440	13.121	10.326	4.128	144.9
1948 Diciembre.....	528	20.045	8.097	1.330	1.975	12.403	10.491	5.131	161.6
1949 Diciembre.....	422	22.094	6.268	1.240	1.818	11.801	10.713	5.692	187.2
1950 Diciembre.....	160	24.493	4.994	1.253	1.882	11.175	10.991	6.852	219.2
1951 Diciembre.....	215	23.594	5.679	879	1.458	10.615	10.991	7.303	222.3
1950 Julio.....	855	23.011	5.466	1.670	1.705	11.488	10.991	6.818	200.3
1951 Julio.....	652	22.803	6.179	1.170	1.535	10.914	10.991	7.364	208.9
1952 Febrero.....	170	23.454	6.153	862	1.479	10.598	11.031	7.531	221.3
Marzo.....	114	23.586	5.947	962	1.489	10.596	11.031	7.493	222.6
Abril.....	439	23.293	5.743	1.124	1.334	10.591	11.031	7.643	219.9
Mayo.....	293	23.413	5.542	1.101	1.362	10.349	11.031	7.607	226.2
Junio.....	190	23.542	5.523	1.029	1.386	10.346	11.031	7.521	227.5
Julio.....	432	22.809	5.793	1.517	1.395	10.339	11.091	7.726	220.6

(1) Datos de la Superintendencia Bancaria. (2) Caja, Depósitos en el Banco de la República, Depósitos en otros Bancos del país. (3) Inversiones corrientes, Especiales y Fincas raíces. (4) Cuentas diferidas, Corresponsales extranjeros reducidos a moneda legal, Otros préstamos, Deudores varios, Edificios del

Banco, Intereses, Sucursales y Agencias. (5) Saldos exigibles a la vista y antes de 30 días en moneda legal; saldos exigibles a más de 30 días. (6) Intereses, Sucursales y Agencias, Abonos diferidos, Reservas eventuales.

CAJA DE CREDITO AGRARIO, INDUSTRIAL Y MINERO (1)

ESTADISTICAS DEL BALANCE

(En miles de pesos)

CUADRO XX

SALDOS AL FIN DE:	ACTIVO					PASIVO				% de los Créditos sobre los Bonos en circulación
	Caja y depósitos bancarios (2)	Préstamos y descuentos (3)	Inversiones (4)	Acciones del Banco de la República	Otros activos (5)	Bonos de crédito agrario e industrial	Exigibles a la vista y a plazo (6)	Capital y Reserva Legal	Otros pasivos (7)	
1947 Diciembre.....	6.044	81.770	2.719	1.389	7.593	46.725	14.540	33.343	4.907	175.0
1948 Diciembre.....	6.777	95.842	12.915	1.624	12.434	64.774	15.267	43.511	6.040	148.0
1949 Diciembre.....	7.388	107.535	14.704	2.259	30.914	91.914	14.212	46.014	10.660	117.0
1950 Diciembre.....	6.925	135.902	12.943	(0)	36.276	105.985	28.724	46.203	11.134	128.2
1951 Diciembre.....	5.789	172.762	2.919	(0)	60.248	125.415	36.682	66.209	13.412	137.8
1950 Julio.....	8.770	118.667	15.216	2.259	32.102	101.097	19.675	46.203	10.039	117.4
1951 Julio.....	9.404	143.342	10.003	(0)	41.899	109.119	33.718	48.999	12.812	131.4
1952 Febrero.....	11.648	172.216	2.516	(0)	63.849	124.892	42.144	68.889	14.304	137.9
Marzo.....	8.320	181.955	2.574	(0)	64.830	133.262	40.645	68.889	14.883	136.5
Abril.....	8.248	190.900	2.716	(0)	65.168	138.790	40.320	72.669	15.253	137.5
Mayo.....	8.393	196.920	2.777	(0)	65.544	142.803	40.285	74.768	15.778	137.9
Junio.....	9.704	200.303	2.863	(0)	65.488	142.574	43.292	76.869	15.623	140.5
Julio.....	11.493	196.817	2.887	(0)	65.955	137.161	44.888	78.334	16.769	143.5

(1) Datos de la Superintendencia Bancaria. (2) Caja, Depósitos en el Banco de la República, Depósitos en otros bancos del país. (3) Obligaciones descontables y no descontables en el Banco de la República, Obligaciones descontadas en el Banco de la República, Préstamos Hipotecarios de Amortización gradual, Obligaciones que garantizan bonos descontados por el Banco de la República, Obligaciones que garantizan bonos en

poder de otras entidades. (4) Inversiones en general, Inversiones especiales y Fincas raíces. (5) Deudores varios, Edificios del Banco, Muebles y Utiles, Intereses, Pérdidas y Ganancias, Cuentas diferidas. (6) Exigibles a la vista y antes de 30 días en moneda legal, Exigibles a más de 30 días, Sucursales y Agencias. (7) Abonos diferidos, Intereses, Reservas eventuales y Pérdidas y Ganancias. (0) = Unidades iguales a cero.

PRESTAMOS CONCEDIDOS POR LA CAJA DE CREDITO AGRARIO (1)

(Comprende operaciones de corto, mediano y largo plazo)

CUADRO XXI

FECHAS	NUMERO E IMPORTE DE LOS PRESTAMOS EN EL AÑO O MES			SALDOS AL FIN DE AÑO O MES		DISTRIBUCION GEOGRAFICA DE LOS SALDOS VIGENTES EN 31 DE AGOSTO DE 1952			
	Número	Valor miles \$	Valor de cada operación en promedio \$	Número	Valor miles \$	DEPARTAMENTOS		Número	Valor miles \$
1941	79.288	29.867	377	66.571	26.748	Antioquia	15.547	21.037	
1942	71.112	27.871	392	53.898	24.449	Atlántico	1.220	2.462	
1943	69.694	27.973	401	47.378	22.284	Bolívar	6.253	10.876	
1944	84.460	43.760	518	69.667	36.967	Boyacá	28.153	24.478	
1945	92.506	49.274	533	77.787	46.520	Caldas	11.499	17.258	
1946	104.618	61.715	590	89.181	60.896	Cauca	3.297	5.019	
1947	127.136	87.042	685	107.738	81.770	Córdoba	4.492	7.750	
1948	132.389	100.389	758	115.975	95.842	Cundinamarca	16.472	25.332	
1949	129.866	112.865	865	119.297	107.535	Choacó	155	116	
1950	139.094	142.840	1.027	129.835	134.780	Huila	5.010	6.275	
1951	154.405	182.739	1.184	138.405	171.529	Magdalena	4.849	10.835	
1952 Febrero.....	16.199	21.549	1.330	130.842	170.968	Nariño	6.881	7.766	
Marzo.....	16.681	23.222	1.392	137.271	180.715	Santander	5.908	9.319	
Abril.....	18.275	19.553	1.473	142.911	189.672	Santander del Norte	11.665	13.259	
Mayo.....	13.172	18.781	1.426	146.464	195.683	Tolima	8.675	16.543	
Junio.....	10.760	15.290	950	146.177	199.069	Valle	7.881	15.810	
Julio.....	15.041	21.129	1.405	139.617	195.588	Comisaría de Arauca	234	459	
Agosto.....	15.814	21.980	1.390	140.889	198.271	Comisaría del Caquetá	1.262	1.393	
						Intendencia del Meta	1.362	2.226	
						Inten. San Andrés y Prov.	74	28	
						Totales.....	140.889	198.271	

(1) Datos de la Caja de Crédito Agrario.

CAJA COLOMBIANA DE AHORROS (1)

(En miles de pesos)

CUADRO XXII

SALDOS AL FIN DE:	ACTIVO			PASIVO				% de los depósitos de ahorro sobre las inversiones	% de los depósitos de ahorro sobre caja y depósitos bancarios
	Caja y depósitos bancarios (2)	Inversiones (3)	Otros activos (4)	Depósitos de ahorro	Otros depósitos (5)	Capital y y reserva legal	Otros pasivos (6)		
1947 Diciembre.....	17.669	84.531	4.321	82.456	3.006	8.290	12.769	97.5	466.7
1948 Diciembre.....	18.119	85.159	7.715	85.474	4.253	8.400	12.896	100.3	471.7
1949 Diciembre.....	19.616	85.402	10.229	74.875	4.923	8.465	26.984	87.7	381.7
1950 Diciembre.....	10.866	92.005	17.667	89.251	4.953	8.500	17.804	97.0	821.7
1951 Diciembre.....	24.453	100.662	10.787	114.079	5.133	8.535	8.155	113.3	466.5
1950 Julio.....	17.465	89.940	9.741	83.919	5.998	8.500	18.729	93.3	480.5
1951 Julio.....	23.291	98.650	10.468	101.412	5.348	8.535	17.114	102.8	435.4
1952 Febrero.....	27.942	106.249	10.570	122.435	6.196	8.550	7.580	115.2	438.2
Marzo.....	27.320	109.168	11.238	125.323	6.312	8.550	7.541	114.8	458.7
Abril.....	28.996	108.535	11.123	125.529	6.736	8.550	7.839	115.7	432.9
Mayo.....	31.501	109.082	10.937	127.424	6.897	8.550	8.649	116.8	404.5
Junio.....	32.358	110.781	11.501	131.623	6.685	8.550	7.782	118.8	406.8
Julio.....	34.664	113.220	11.718	136.322	6.803	8.574	7.903	120.4	393.3

(1) Datos de la Superintendencia Bancaria. (2) Caja, Depósitos en el Banco de la República, Depósitos en otros bancos del país. (3) Inversiones ordinarias y especiales. (4) Deudores Varios, Edificios, Muebles y Utiles, Intereses, Cuentas diferidas.

(5) Saldos exigibles a la vista y antes de 30 días en moneda legal. (6) Sucursales y Agencias, Abonos diferidos, Reservas eventuales, Pérdidas y Ganancias.

DISTRIBUCION DE LOS DEPOSITOS DE AHORROS (1)

I - RESUMEN GENERAL

CUADRO XXIII

(En miles de pesos)

SALDOS AL FIN DE:	Bancos y Caja Colombiana de Ahorros	Cajas particu- lares (2)	Total	ENTIDADES DEPOSITARIAS Y DEPARTAMENTOS	* JUNIO 30 DE:					
					1948	1949	1950	1951	1952	% de 1952
1948 Marzo.....	98.190	5.598	103.788	Bancos	12.762	12.453	10.757	13.125	17.267	10.94
Junio.....	94.280	5.651	99.931	Caja Colombiana de Ahorros.....	81.518	90.436	87.469	98.409	131.623	83.43
Septiembre.....	96.414	5.642	102.056	Cajas particulares.....	5.651	6.063	6.300	7.200	8.875	5.63
Diciembre.....	97.816	5.607	103.423	Totales.....	99.931	108.952	104.526	118.734	157.765	100.00
1949 Marzo.....	102.060	5.950	108.010	Antioquia	15.896	17.545	17.357	18.529	25.863	16.39
Junio.....	102.889	6.063	108.952	Atlántico	4.467	4.833	4.214	5.005	5.347	3.39
Septiembre.....	100.860	5.999	106.859	Bolívar	2.428	2.736	2.466	2.742	2.900	1.84
Diciembre.....	84.700	5.545	90.245	Boyacá	2.713	2.848	2.564	2.990	3.781	2.40
1950 Julio.....	94.262	6.117	100.379	Caldas	7.451	8.890	9.390	9.921	16.141	10.23
1951 Julio.....	114.911	7.351	122.262	Cauca	1.447	1.617	1.404	1.596	1.943	1.23
1951 Noviembre.....	126.983	7.811	134.794	Córdoba	884	0.24
Diciembre.....	128.810	7.770	136.580	Cundinamarca	37.506	39.575	37.113	42.514	52.465	33.26
1952 Febrero.....	138.075	8.143	146.218	Chocó	252	302	293	357	461	0.29
Marzo.....	141.237	8.377	149.614	Huila	1.465	1.550	1.397	1.735	2.482	1.57
Abril.....	141.648	8.554	150.202	Magdalena	1.787	1.861	1.428	1.505	1.978	1.25
Mayo.....	144.039	8.611	152.650	Nariño	1.341	1.427	1.383	1.598	2.123	1.35
Junio.....	148.890	8.875	157.765	Santander	5.164	5.331	5.414	6.349	9.267	5.87
Julio.....	154.418	8.904	163.322	Santander del Norte.....	2.493	3.084	2.960	3.289	4.788	3.03
				Tolima	2.383	4.014	3.877	4.901	7.132	4.53
				Valle	11.404	12.475	12.592	14.760	19.558	12.40
				Intendencias y Comisarias.....	734	864	674	943	1.152	0.73
				Totales.....	99.931	108.952	104.526	118.734	157.765	100.00

(1) Datos de la Superintendencia Bancaria. (2) Caja del Circulo de Obreros de Bogotá, La Previsión Femenina y Unión Obrera y Campesina de Sonsón. * = Ultimos datos de la Superintendencia Bancaria.

II - RESUMEN POR CAJAS (1)

CUADRO XXIV

(En miles de pesos)

SALDOS AL FIN DE:	Caja Colom- biana de Ahorros	Caja de Ahorros del Banco de Colombia	Caja de Ahorros del Banco Industrial Colom- biano	Caja de Ahorros del Banco Popular de Bogotá	CAJAS DE AHORROS PARTICULARES				TOTAL
					Círculo de Obreros	Previsión Femenina	Unión Obrera y Camp- pesina	Sumas	
1947 Diciembre.....	82.456	13.375	(0)	(0)	5.229	166	132	5.527	101.358
1948 Diciembre.....	85.474	12.342	(0)	(0)	5.286	168	153	5.607	103.423
1949 Diciembre.....	74.875	9.825	(0)	(0)	5.227	180	138	5.545	90.245
1950 Diciembre.....	89.281	10.448	(0)	(0)	5.881	198	134	6.213	105.942
1951 Diciembre.....	114.079	14.188	543	(0)	7.392	212	166	7.770	136.580
1950 Julio.....	83.919	10.343	(0)	(0)	5.760	201	156	6.117	100.379
1951 Julio.....	101.412	13.177	322	(0)	7.009	205	137	7.351	122.262
1952 Febrero.....	122.435	14.980	656	4	7.744	213	186	8.143	146.218
Marzo.....	125.323	15.150	649	115	7.961	209	207	8.377	149.614
Abril.....	125.529	15.196	713	210	8.111	219	224	8.554	150.202
Mayo.....	127.424	15.553	738	324	8.169	221	221	8.611	152.650
Junio.....	131.623	15.838	817	612	8.425	220	230	8.875	157.765
Julio.....	136.322	16.261	911	924	8.651	(2)	253	8.904	163.322

(1) Datos de la Superintendencia Bancaria. (2) A partir de julio fue incorporada a la Caja de Ahorros del Banco Popular de Bogotá. (0) = Unidades iguales a cero.

EL CREDITO HIPOTECARIO

(BANCO CENTRAL HIPOTECARIO)

GRAFICO 13

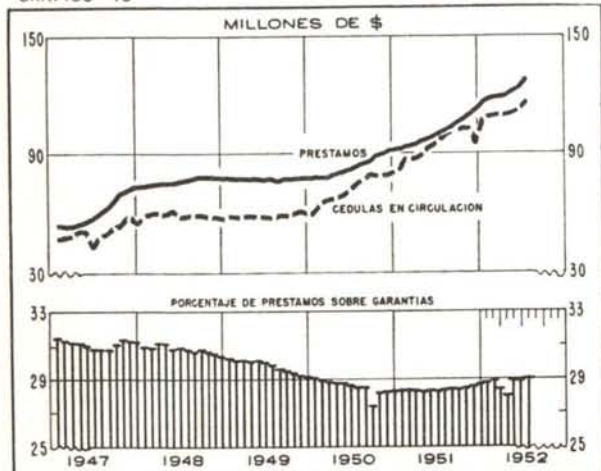

EL AHORRO

GRAFICO 14

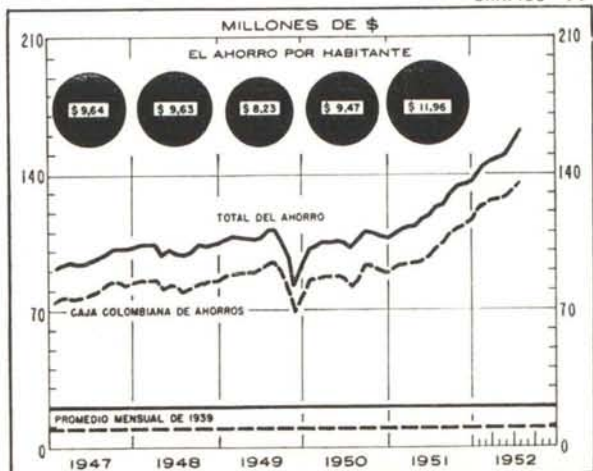

OTRAS ENTIDADES BANCARIAS (1)

CUADRO XXV

(En miles de pesos)

SALDOS AL FIN DE:	ACTIVOS						PASIVOS				
	Caja y depósitos bancarios del país (2)	Préstamos hipotecarios (3)	Otros préstamos	Inversiones (4)	Accionistas por capital no pagado	Otros activos (5)	Depósitos (6)	Saldos exigibles después de 30 días	Capital pagado y Reservas (7)	Capital por pagar	Otros pasivos (8)
1947 Diciembre.....	7.856	6.400	492	24.709	3.565	2.098	5.740	1.410	24.197	3.565	10.208
1948 Diciembre.....	1.366	(0)	685	3.964	29	1.568	6.174	23	1.254	29	132
1949 Diciembre.....	1.411	(0)	665	3.901	(0)	1.593	5.987	122	1.343	(0)	118
1950 Diciembre.....	2.237	(0)	475	4.440	294	2.028	6.537	18	1.714	294	911
1951 Diciembre.....	1.758	(0)	158	5.073	(0)	2.066	7.778	75	1.138	(0)	64
1950 Julio.....	1.430	(0)	172	4.164	(0)	1.409	6.121	20	1.004	(0)	30
1951 Julio.....	1.764	(0)	174	4.673	(0)	1.992	7.358	57	1.139	(0)	49
1952 Febrero.....	1.999	(0)	105	5.210	(0)	2.131	8.158	48	1.165	(0)	32
Marzo.....	2.014	(0)	141	5.366	150	2.155	8.425	54	1.165	150	62
Abril.....	2.027	(0)	167	5.687	94	2.178	8.606	26	1.215	94	81
Mayo.....	1.972	(0)	172	5.716	78	2.171	8.660	36	1.230	78	105
Junio.....	2.121	(0)	211	5.732	78	2.182	8.918	34	1.221	78	73
Julio.....	2.249	(0)	215	5.662	78	2.181	8.952	8	1.309	78	38

(1) Datos de la Superintendencia Bancaria: Banco Hipotecario de Bogotá, Instituto de Crédito Territorial, Banco de Crédito Territorial, Cajas de Ahorros Particulares, Banco Prendario Municipal de Bogotá, Banco Prendario Municipal de Barranquilla, Banco Popular de Bogotá. (2) Caja, Depósitos en el Banco de la República, Depósitos en otros bancos del país. (3) Préstamos de amortización gradual. (4) Inversiones generales, Inversiones especiales y Fincas Raíces. (5) Deudores Varios,

Edificios, Muebles y Útiles, Intereses, Cuentas diferidas y Pérdidas y Ganancias. (6) Saldos exigibles a la vista y antes de 30 días en moneda legal, Depósitos de Ahorro, Depósitos a término mayor de 30 días en moneda legal. (7) Capital pagado, Capital para Sección de Ahorros, Reserva legal, Reservas eventuales. (8) Intereses, Abonos diferidos, Pérdidas y Ganancias. (0) = Unidades iguales a cero.

CONJUNTO DE BANCOS Y CAJAS BANCARIAS (1)

(NO INCLUYE EL BANCO DE LA REPUBLICA)

CUADRO XXVI

ACTIVOS

(En miles de pesos)

SALDOS AL FIN DE:	CAJA Y DEPOSITOS BANCARIOS (2)	INVERSIONES EN VALORES DIVERSOS DE CONVERSION INMEDIATA	OTRAS DISPONIBILIDADES INMEDIATAS (3)	TOTAL DE DISPONIBILIDADES INMEDIATAS	CARTERA				Total del Crédito
					Obligaciones descontables y no descontables en el Banco de la Rep. (4)	PRESTAMOS DE AMORTIZACION GRADUAL		PRESTAMOS Y DESCUENTOS DESCONTADOS EN EL BANCO DE LA REPUBLICA	
						Hipotecarios	Industriales		
1947 Diciembre.....	128.049	178.046	264.229	570.324	405.737	98.524	503	52.058	556.822
1948 Diciembre.....	130.146	169.640	286.158	585.944	456.997	98.393	2.682	66.523	624.595
1949 Diciembre.....	130.729	198.114	307.701	636.544	527.202	100.656	7.536	54.860	690.254
1950 Diciembre.....	132.979	209.141	320.401	662.521	645.383	118.064	9.990	109.931	883.368
1951 Diciembre.....	179.390	205.894	313.915	699.199	781.326	138.239	13.781	113.102	1.046.448
1950 Julio.....	194.745	216.635	361.790	773.170	644.563	108.005	9.190	40.150	801.908
1951 Julio.....	198.829	211.955	293.838	704.622	696.963	125.895	10.425	79.128	912.411
1952 Febrero.....	223.549	218.371	329.888	771.808	823.278	145.140	12.921	70.848	1.052.187
Marzo.....	246.568	219.786	325.249	791.603	839.370	147.710	12.901	75.055	1.075.036
Abril.....	243.257	219.473	321.590	784.320	850.776	149.797	15.787	80.233	1.096.693
Mayo.....	239.561	218.764	306.112	764.437	847.620	153.805	15.545	87.517	1.104.487
Junio.....	209.473	221.175	311.051	741.699	855.399	156.277	15.269	84.130	1.111.075
Julio.....	278.783	222.022	319.657	820.462	882.774	158.479	15.790	70.689	1.127.732

(1) Elaborado con datos de la Superintendencia Bancaria. (2) Caja, Depósitos en el Banco de la República y Depósitos en otros bancos del país. (3) Corresponsales extranjeros reducidos a moneda legal y Obligaciones descontables en el Banco de la

República. (4) Obligaciones descontables y no descontables en el Banco de la República, Otros préstamos, Obligaciones que garantizan bonos descontados por el Banco de la República, Obligaciones que garantizan bonos en poder de otras entidades.

PRINCIPALES ACTIVOS Y EXIGIBILIDADES

GRAFICO 15



DEPOSITOS

GRAFICO 16



CONJUNTO DE BANCOS Y CAJAS BANCARIAS (Continuación)

(NO INCLUYE EL BANCO DE LA REPUBLICA)

OTROS ACTIVOS

CUADRO XXVII

(En miles de pesos)

SALDOS AL FIN DE:	Total de inversiones (1)	Deudores varios	Otros activos (2)	Total de disponibilidades a plazo (3)	Total de disponibilidades (3)	Total de los balances (3)
1947 Diciembre.....	183.641	40.706	53.878	396.959	967.283	968.437
1948 Diciembre.....	173.306	48.835	70.304	467.787	1.053.731	1.055.151
1949 Diciembre.....	203.013	46.548	88.127	526.215	1.162.759	1.165.007
1950 Diciembre.....	216.040	75.625	110.772	762.139	1.424.660	1.427.795
1951 Diciembre.....	212.935	112.323	132.862	989.250	1.688.449	1.692.512
1950 Julio.....	222.717	84.574	101.520	640.931	1.414.101	1.416.883
1951 Julio.....	219.214	107.787	113.505	853.172	1.557.794	1.561.375
1952 Febrero.....	224.572	121.955	123.745	979.534	1.751.342	1.755.585
Marzo.....	226.042	118.482	127.153	1.005.697	1.797.300	1.802.000
Abril.....	225.895	117.462	128.593	1.030.703	1.815.023	1.820.163
Mayo.....	235.227	120.393	128.436	1.056.322	1.820.759	1.826.165
Junio.....	227.843	110.908	146.324	1.069.350	1.811.049	1.816.395
Julio.....	228.727	128.452	139.962	1.086.999	1.907.461	1.913.311

(1) Inversiones disponibles inmediatamente, Inversiones especiales y Fincas raíces. (2) Acciones del Banco de la República, Edificios, Muebles y Utiles, Intereses, Sucursales y Agencias, Cuentas diferidas y Pérdidas y Ganancias. (3) Sin accionistas por capital no pagado.

PASIVOS

CUADRO XXVIII

(En miles de pesos)

SALDOS AL FIN DE:	DEPOSITOS					TITULOS EN CIRCULACION			PRESTAMOS Y DESCUENTOS EN EL BANCO DE LA REPUBLICA (3)	
	BANCARIOS				De Ahorro	Total	Cédulas hipotecarias	Bonos de crédito agrario e industrial		Total
	En cuenta corriente (1)	Otros depósitos a la orden y antes de 30 días	A más de 30 días (2)	Total						
1947 Diciembre.....	330.180	70.746	36.159	437.085	101.358	538.443	68.217	56.986	125.203	82.858
1948 Diciembre.....	380.079	78.694	31.643	490.416	103.423	593.839	68.903	67.254	136.157	99.524
1949 Diciembre.....	428.022	66.046	37.622	531.690	90.245	621.935	71.601	99.039	170.640	124.807
1950 Diciembre.....	498.591	98.277	43.315	640.183	105.942	746.125	90.542	114.672	205.214	167.341
1951 Diciembre.....	606.756	136.061	55.865	798.682	136.580	935.262	106.493	136.159	242.652	134.877
1950 Julio.....	588.235	120.878	49.588	758.701	100.379	859.080	85.945	108.269	194.214	89.564
1951 Julio.....	575.943	132.324	59.239	767.506	122.262	889.768	108.015	119.294	227.309	108.905
1952 Febrero.....	695.243	132.062	51.690	878.995	146.218	1.025.213	118.576	135.637	254.213	98.213
Marzo.....	695.760	130.862	64.021	890.643	149.614	1.040.257	120.874	142.428	263.302	98.220
Abril.....	703.499	120.674	60.608	884.781	150.203	1.034.984	121.227	150.581	271.805	104.193
Mayo.....	700.963	99.384	65.147	865.494	152.650	1.018.144	121.154	154.594	275.748	111.277
Junio.....	682.716	99.520	66.529	848.765	157.765	1.006.530	123.751	154.365	278.116	107.590
Julio.....	767.347	107.039	74.407	948.793	163.322	1.112.115	128.044	148.952	276.996	93.736

(1) Depósitos en cuenta corriente, en moneda legal; depósitos en cuenta corriente en otras especies reducidas a moneda legal; créditos flotantes por girar (éstos están incluidos desde agosto de 1946). (2) Depósitos a término mayor de 30 días en moneda legal, Depósitos a término mayor de 30 días en otras especies

reducidas a moneda legal, Corresponsales extranjeros a más de 30 días. (3) Préstamos en el Banco de la República que vencen antes y después de 30 días. Descuentos en el Banco de la República.

LIQUIDEZ DE LA BANCA PRIVADA

CIRCULANTE FIDUCIARIO DE LA BANCA PRIVADA

GRAFICO 17



GRAFICO 18



CONJUNTO DE BANCOS Y CAJAS BANCARIAS (I) (Conclusión)

(NO INCLUYE EL BANCO DE LA REPUBLICA)

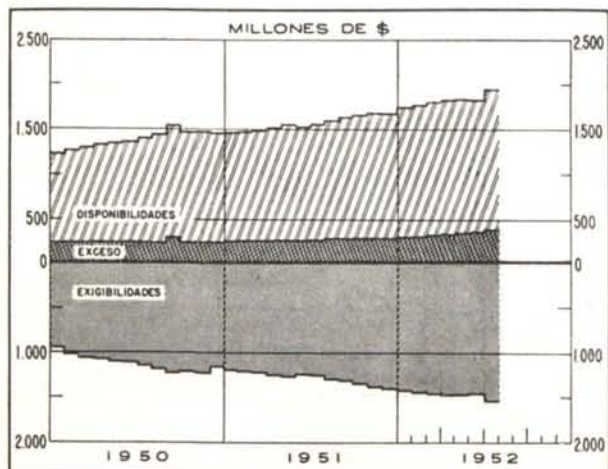
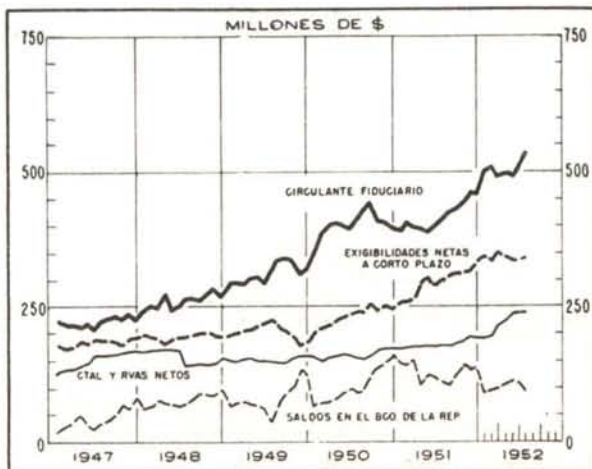
OTROS PASIVOS Y LIQUEDEZ

CUADRO XXIX

(En miles de pesos)

SALDOS AL FIN DE:	PASIVOS					LIQUEDEZ	
	Capital y reserva legal	Otros pasivos y obligaciones	Total de exigibilidades a la vista y antes de 30 días	Total de exigibilidades a más de 30 días	Total de exigibilidades	Porcentaje de exigibilidades a la vista sobre disponibilidades inmediatas	Porcentaje del total de las exigibilidades sobre el total de las disponibilidades
	(2)	(3)	(4)	(5)			
1947 Diciembre...	164.398	57.536	509.284	255.619	764.903	89.3	79.1
1948 Diciembre...	154.935	70.695	562.196	287.457	849.653	95.9	80.6
1949 Diciembre...	165.950	61.677	592.312	350.024	942.336	93.1	81.0
1950 Diciembre...	190.453	118.662	710.537	458.307	1.168.844	107.3	82.0
1951 Diciembre...	221.534	158.187	889.096	501.289	1.390.385	127.2	82.3
1950 Julio.....	175.278	93.696	822.017	355.439	1.177.456	106.3	76.2
1951 Julio.....	200.215	135.180	841.818	443.557	1.285.375	119.5	82.5
1952 Febrero.....	225.338	157.606	978.024	468.988	1.447.012	126.7	82.6
Marzo.....	238.966	161.254	987.036	488.957	1.475.993	124.7	82.1
Abril.....	248.024	161.153	992.236	492.246	1.484.482	126.5	81.8
Mayo.....	254.085	166.911	969.297	510.560	1.479.857	126.8	81.3
Junio.....	260.354	163.807	951.300	514.004	1.465.304	128.3	80.9
Julio.....	264.598	166.866	1.052.853	503.587	1.556.440	128.3	81.6

(1) Elaborado con datos de la Superintendencia Bancaria. (2) Capital pagado, Capital para Secciones de Ahorros, Reserva legal. (3) Saldos exigibles a más de 30 días, Intereses, Sucursales y Agencias, Abonos diferidos, Reservas eventuales, Pérdidas y Ganancias, Superávit por valorización catastral de edificios. (4) Saldos exigibles a la vista y antes de 30 días en moneda legal, Saldos exigibles a la vista y antes de 30 días en otras especies reducidas a moneda legal, Depósitos de Ahorros, Corresponsales extranjeros exigibles antes de 30 días

reducidos a moneda legal, Préstamos en el Banco de la República que vencen antes de 30 días. (5) Depósitos a término mayor de 30 días en moneda legal, Depósitos a término mayor de 30 días en otras especies reducidas a moneda legal, Préstamos en el Banco de la República que vencen después de 30 días, Descuentos en el Banco de la República, Corresponsales extranjeros a más de 30 días, Cédulas hipotecarias en circulación, Bonos de crédito agrario e industrial, Saldos exigibles a más de 30 días, Sucursales y Agencias.

ACTIVOS NETOS DEL CONJUNTO DE BANCOS Y CIRCULACION MONETARIA (I)

CUADRO XXX

(En miles de pesos)

SALDOS AL FIN DE:	Inversiones y préstamos a corto plazo	EXIGIBILIDADES NETAS							
		Circulante fiduciario	OTRAS EXIGIBILIDADES NETAS					Capital pagado y Reservas	Otras Exigibilidades
			Total	Saldo en el Banco de la República	Exigibilidades netas a corto plazo	Exigibilidades netas en moneda extranjera	Exigibilidades netas a largo plazo		
1947 Diciembre.....	694.229	224.921	469.308	82.858	185.336	12.649	26.176	166.850	4.561 *
1948 Diciembre.....	758.302	267.740	490.562	99.524	189.798	17.716	35.082	153.571	5.129 *
1949 Diciembre.....	845.581	317.464	528.117	124.807	186.708	5.142	62.448	153.229	4.217 *
1950 Diciembre.....	1.060.616	383.711	676.905	167.341	248.911	21.055	77.160	171.783	9.345 *
1951 Diciembre.....	1.236.346	459.104	777.242	134.877	336.856	28.440	90.632	194.438	8.001 *
*1950 Julio.....	1.005.963	411.602	594.361	89.564	245.720	29.778	77.019	157.126	4.846 *
1951 Julio.....	1.116.897	408.991	707.906	108.905	298.383	32.712	90.989	177.541	624 *
1952 Febrero.....	1.257.377	510.718	746.659	93.213	337.824	16.649	96.152	195.826	6.995
Marzo.....	1.275.687	490.571	785.116	98.220	351.116	15.836	102.691	212.009	5.244
Abril.....	1.291.103	498.157	792.946	104.193	343.870	13.201	106.224	222.738	2.720
Mayo.....	1.297.495	496.665	800.830	111.277	333.512	12.504	106.398	231.216	5.923
Junio.....	1.295.016	512.004	783.012	107.590	336.263	9.977	106.570	233.948	11.336 *
Julio.....	1.327.398	531.069	796.329	93.736	344.154	20.784	102.727	235.753	825 *

(1) Elaborado con datos de la Superintendencia Bancaria. (2) Inversiones del Activo Líquido, Inversiones Especiales, Fincas Raíces, Acciones del Banco de la República, Obligaciones descontables, no descontables y descontadas en el Banco de la República, Otros préstamos, Intereses, Obligaciones que garantizan Bonos descontados por el Banco de la República, Obligaciones que garantizan Bonos en poder de otras entidades, y Deudores Varios. (3) Depósitos del público en cuenta corriente, menos la Caja y los Depósitos de los otros bancos en el de la República. (4) Préstamos y Descuentos en el Banco de la República. (5) Exigibilidades a la vista y antes de 30 días en moneda legal, Depósitos de Ahorro, Depósitos a término mayor de 30 días en moneda legal y Exigibilidades a más de 30 días en moneda legal, menos los Depósitos de los Bancos en otros

Bancos del país y Depósitos del público en Cuenta Corriente en otros Bancos. (6) Corresponsales extranjeros exigibles a la vista, y antes y después de 30 días reducidos a moneda legal, Saldos exigibles a la vista y antes de 30 días en otras especies reducidas a moneda legal, y Depósitos a término mayor de 30 días en otras especies reducidas a moneda legal, menos Corresponsales extranjeros reducidos a moneda legal. (7) Cédulas hipotecarias y Bonos en circulación, menos Préstamos hipotecarios e industriales de amortización gradual. (8) Capital pagado, Reserva legal, Reservas eventuales y Pérdidas y Ganancias, menos Edificios, Muebles y Útiles. (9) Saldos acreedores de Intereses, Sucursales y Agencias y Abonos diferidos, menos saldos deudores de Intereses, Sucursales y Agencias, Cuentas diferidas y Pérdidas y Ganancias. * = Saldo deudor.

NUEVOS PRESTAMOS CONCEDIDOS EN EL MES DE AGOSTO DE 1952 (1)

CUADRO XXX-A

DEPARTAMENTOS Y MUNICIPIOS	Número	Valor \$	DEPARTAMENTOS Y MUNICIPIOS	Número	Valor \$
ANTIOQUIA					
Medellín	216	504.710	Sasaima	59	54.830
Abejorral	26	17.270	Soacha	37	65.845
Andes	41	76.350	Sopó	21	36.700
Bolívar	15	47.200	Ubaté	47	108.430
Concordia	60	82.630	Une	86	89.710
Fredonia	36	80.490	Villeta	40	41.310
Frontino	63	59.895	Zipaquirá	35	54.280
Ituango	19	41.850	Totales	2.022	2.703.777
Jericó	26	67.965			
Rionegro	188	166.065	CHOCO		
Santa Rosa de Osos	57	118.405	Quibdó	2	3.400
Sonsón	53	50.290			
Támesis	124	211.565	HUILA		
Turbo	6	8.300	Neiva	204	319.473
Yarumal	100	121.436	Garzón	142	144.605
Yolombó	96	93.230	Acevedo	51	23.985
Liborina	21	25.120	La Plata	71	87.410
Totales	1.147	1.772.771	Pitalito	105	114.270
			San Agustín	22	25.070
ATLANTICO			Yaguará	61	88.590
Barranquilla	71	145.535	Totales	656	803.403
BOLIVAR			MAGDALENA		
Cartagena	117	342.760	Santa Marta	41	152.130
Corozal	60	125.400	Chiriguáná	20	28.100
El Carmen	36	68.400	El Banco	44	126.610
Magangué	130	149.050	Fundación	36	169.150
María la Baja	84	53.525	Riohacha	1	1.500
Mompós	53	105.860	Plato	96	179.710
San Marcos	27	53.017	San Juan de César	69	108.300
San Onofre	43	31.450	Valledupar	59	169.740
Sincedejo	99	117.316	Totales	366	935.240
Totales	649	1.046.778			
			NARIÑO		
BOYACA			Pasto	159	195.014
Tunja	195	324.994	Ipiales	129	144.408
Chiquinquirá	232	247.170	La Cruz	92	95.710
Duitama	338	369.525	La Unión	212	215.680
El Cocuy	74	64.160	Túquerres	118	116.550
Guateque	135	102.965	Totales	710	767.362
Miraflores	42	29.980			
Moniquirá	239	210.135	SANTANDER		
Pauna	187	144.620	Bucaramanga	218	468.155
Pesca	75	50.780	Charalá	55	51.720
Puebloviejo	43	12.630	Málaga	115	82.445
Ramiriquí	145	112.935	Puente Nacional	88	84.891
Sotá	204	167.670	Rionegro	74	96.000
Sogamoso	146	90.875	San Andrés	147	119.800
Totales	2.055	1.928.439	San Gil	133	175.800
			San Vicente	66	96.950
CALDAS			Socorro	170	231.750
Manizales	111	222.140	Vélez	66	60.211
Aguadas	71	85.461	Totales	1.132	1.467.722
Anserma	110	193.350			
Apía	64	187.430	SANTANDER DEL NORTE		
Armenia	239	490.908	Cúcuta	206	460.040
Calarcá	167	377.690	Cáchira	69	46.300
La Dorada	16	75.950	Ocaña	159	296.881
Manzanares	196	203.660	Pamplona	102	145.160
Marsella	37	39.635	Salazar	119	137.950
Pensilvania	231	190.560	Sardinata	111	150.030
Pereira	119	143.135	Totales	766	1.236.361
Pijao	11	16.050			
Riosucio	167	100.734	TOLIMA		
Salamina	196	201.960	Ibagué	310	607.255
Santa Rosa de Cabal	117	158.260	Armero	36	134.575
Santuario	76	219.760	Chaparral	40	56.790
Totales	1.928	2.906.683	El Espinal	55	144.275
			Fresno	144	137.600
CAUCA			Guamo	113	143.233
Popayán	534	387.020	Honda	62	78.560
Bolívar	75	74.785	Hervey	22	17.205
Puerto Tejada	85	85.660	Icononzo	110	116.300
Santander	105	108.595	Líbano	124	203.875
Totales	799	656.060	Ortega	70	66.710
			Purificación	80	174.300
CORDOBA			San Antonio	38	53.700
Montería	113	237.190	San Luis	67	43.460
Ayapel	32	52.750	Villahermosa	69	55.750
Lorica	90	149.655	Totales	1.340	2.033.588
Sahagún	196	132.430			
Cereté	69	64.910	VALLE		
Totales	500	636.935	Cali	188	298.841
			Buga	155	221.792
CUNDINAMARCA			Caicedonia	95	233.035
Bogotá	149	587.872	Cartago	280	644.580
Anolaima	94	107.850	Cerrito	16	11.835
Arbeláez	73	51.955	Palmira	110	96.210
Chocontá	128	102.695	Roldanillo	222	420.570
Facatativá	164	285.730	Sevilla	103	338.050
Fusagasugá	173	172.465	Tuluá	256	351.033
Fómeque	78	51.810	Trujillo	83	138.468
Gachetá	209	130.310	Totales	1.508	2.754.414
Girardot	82	248.420			
Guatavita	48	59.800	INTENDENCIAS Y COMISARIAS		
Guasca	9	9.875	Arauca	6	19.300
La Mesa	227	210.290	Florencia	129	129.420
La Palma	95	67.790	San Andrés (Islas)	8	6.650
La Peña	29	28.550	Villavicencio	20	26.550
Pacho	139	137.270	Totales	163	181.920
			Gran total	15.814	21.980.388

(1) Datos de la Caja de Crédito Agrario. (2) Cifras provisionales.