

## PRINCIPALES CUENTAS BANCARIAS

1 - BANCO DE LA REPUBLICA 1

## ACTIVO

(En miles de pesos)

SALDOS AL FIN DE:	C A J A		Oro en el exterior	D divisas extranjeras	Total de oro y divisas	Operaciones de crédito *	Acciones del Banco Central Hipotecario	Plata que garantiza los certificados
	Oro en bóveda	Otras especies						
1937 .....	26.582	4.839	3.279	6.527	36.388	70.021	12.000	4.930
1938 .....	39.241	2.384	2.982	4.975	47.198	60.236	12.000	8.080
1939 .....	33.684	3.648	3.074	5.629	42.387	63.415	12.000	8.230
1940 .....	30.616	7.895	.....	12.946	43.562	76.927	12.000	5.400
1941 .....	28.256	4.709	.....	10.903	39.159	101.449	12.000	8.450
1940 Enero....	37.101	5.168	3.074	8.229	48.404	56.029	12.000	8.070
1941 Enero....	34.322	9.835	.....	16.325	50.647	77.231	12.000	5.200
1941 Agto....	30.584	8.366	.....	7.210	37.794	88.527	12.000	3.550
Sepb....	29.713	9.335	.....	9.823	39.536	94.565	12.000	3.400
Octb....	29.757	11.130	.....	8.098	37.855	97.910	12.000	4.200
Novb....	29.102	8.483	.....	10.449	39.551	97.208	12.000	8.150
Dicb....	28.256	4.709	.....	10.903	39.159	101.449	12.000	8.450
1942 Enero....	31.863	5.271	.....	9.786	41.649	95.355	12.000	8.520

## \* DISTRIBUCION DE LAS OPERACIONES DE CREDITO

SALDOS AL FIN DE:	Préstamos y descuentos a Ban- cos afilia- dos	Préstamos y descuen- tos a par- ticulares	OPERACIONES CON EL GOBIERNO NACIONAL							Préstamos y descuen- tos a otras entidades oficiales	Otras inversiones
			Cupo legal	Decreto 1331 de 1940	Emprésti- tos para la defensa nacional	Avances sobre la concesión de salinas	Otros avances	Inversiones en docu- mentos de deuda pública y otros	Total de operacio- nes con el Gobierno nacional		
1937 .....	18.032	5.259	276	.....	9.163	19.335	...	17.003	45.777	59	894
1938 .....	18.252	2.879	476	.....	1.157	20.328	...	16.156	38.117	38	950
1939 .....	22.373	3.128	476	.....	1.157	19.705	639	15.324	37.301	222	391
1940 .....	17.462	8.092	456	10.633	941	19.290	457	17.939	49.716	1.646	11
1941 .....	28.547	17.693	.....	16.300	.....	19.258	2	18.904	54.464	615	130
1940 Enero....	15.538	3.228	476	.....	1.157	19.671	146	15.782	37.232	20	11
1941 Enero....	10.721	10.062	.....	13.532	430	19.255	1.048	20.551	54.816	1.621	11
1941 Agto....	16.216	16.715	.....	16.665	430	19.405	2	18.525	55.028	569	..
Sepb....	20.881	16.710	1.500	16.580	430	19.369	2	18.525	56.407	567	..
Octb....	24.350	16.735	1.500	16.467	430	19.332	2	18.475	56.206	620	..
Novb....	24.990	17.013	.....	16.386	430	19.295	2	18.475	54.588	617	..
Dicb....	28.547	17.693	.....	16.300	.....	19.258	2	18.904	54.464	615	130
1942 Enero....	21.185	17.796	.....	16.185	.....	19.222	2	18.837	54.246	2.128	..

## PASIVO

SALDOS AL FIN DE:	Billetes del Banco en circulación	DEPOSITOS						Total del pasivo exigible	Bancos del exterior	Certifica- dos de plata en circulación	Reserva legal para billetes 2 %
		De Bancos afiliados	De Bancos no afiliados	Del Go- bierno nacional	Judiciales y de otras entidades oficiales	De parti- culares y otros de- pósitos	Total de depósitos				
1937 .....	52.967	22.195	1.719	8.064	2.393	3.834	38.205	91.195	228	4.930	59.69
1938 .....	58.300	20.604	1.836	12.190	2.290	3.617	40.537	98.861	...	8.080	67.59
1939 .....	60.411	23.885	1.905	12.765	2.524	5.153	46.232	106.642	37	8.230	67.02
1940 .....	62.327	26.073	2.197	11.022	7.139	5.076	51.507	113.834	10.189	5.400	61.67
1941 .....	74.441	23.565	2.321	11.318	4.086	9.104	50.394	126.585	19.100	8.450	41.35
1940 Enero....	53.034	30.233	1.819	12.434	2.745	6.467	53.698	106.731	9	8.070	74.46
1941 Enero....	58.708	28.282	2.497	12.718	7.355	5.636	56.488	120.470	18.027	5.200	74.05
1941 Agto....	65.085	23.867	2.299	9.004	7.997	6.638	49.805	116.640	16.323	3.550	49.99
Sepb....	64.682	25.650	2.301	9.798	8.377	7.421	53.547	121.730	21.446	3.400	51.61
Octb....	66.503	22.061	2.265	13.707	9.909	6.868	54.810	123.063	21.319	4.200	47.75
Novb....	68.009	22.916	2.028	15.260	6.197	7.385	53.786	125.295	20.515	8.150	48.23
Dicb....	74.441	23.565	2.321	11.318	4.086	9.104	50.394	126.585	19.100	8.450	41.35
1942 Enero....	70.853	22.970	2.318	13.048	4.940	9.078	62.354	124.957	17.201	8.520	46.70

1 Datos referentes a la Oficina de Control de Cambio y Exportaciones, véanse en la sección de CAMBIOS INTERNACIONALES.

2 Reserva legal para billetes, 30% desde el 31 de enero de 1942; para depósitos, 25%.

## PRINCIPALES CUENTAS DEL BANCO DE LA REPUBLICA (Concl.)

## MOVIMIENTO DE LAS OFICINAS DE COMPENSACION (Canje de Cheques)

(En miles de pesos)

AÑOS Y MESES	Bogotá	Bquilla.	Bmanga.	Cali	Cartagena	Cúcuta	Manizales	Medellín	Pereira	Valor total	NUMERO DE CHEQUES	
											En Bogotá	En sucursales y agencias
MONTO ANUAL												
1937 .....	382.018	126.294	11.655	94.867	42.713	4.739	24.225	149.440	.....	835.951	712.052	778.015
1938 .....	445.452	139.385	10.914	115.921	46.764	6.605	21.210	162.764	5.456	955.471	828.034	893.070
1939 .....	487.740	159.488	13.807	132.721	49.126	7.944	26.548	169.986	22.955	1.070.315	907.739	1.000.750
1940 .....	534.823	185.896	17.106	132.093	44.816	9.741	27.924	172.131	23.786	1.098.316	990.564	1.042.575
1941 .....	654.812	149.901	19.299	149.300	51.552	9.387	32.783	220.311	33.214	1.320.539	1.117.417	1.201.374
MONTO MENSUAL												
1940 Enero.	45.808	13.736	1.556	12.049	4.176	958	2.672	13.040	2.477	96.472	83.379	92.936
1941 Enero.	45.333	12.361	760	11.319	3.916	862	3.306	15.493	2.434	95.784	87.040	96.980
1941 Agto..	47.981	13.358	1.515	10.690	4.456	699	1.806	19.043	1.853	101.401	93.627	98.737
Sepb..	53.601	12.941	1.768	11.892	4.737	775	2.664	18.974	3.349	110.701	100.096	102.948
Oct. b..	53.667	12.591	2.098	15.852	4.512	894	2.978	20.896	3.367	116.855	104.396	109.954
Novb..	54.176	12.815	1.902	15.707	4.007	608	3.251	20.030	4.474	116.970	93.051	102.808
Dicb..	58.736	12.603	1.685	13.965	4.119	766	3.492	19.854	3.053	118.273	88.360	94.755
1942 Enero.	61.340	15.180	2.019	16.094	4.535	1.002	3.791	22.422	2.222	128.605	97.199	109.481

## II — BANCOS COMERCIALES 1

MILLONES DE PESOS

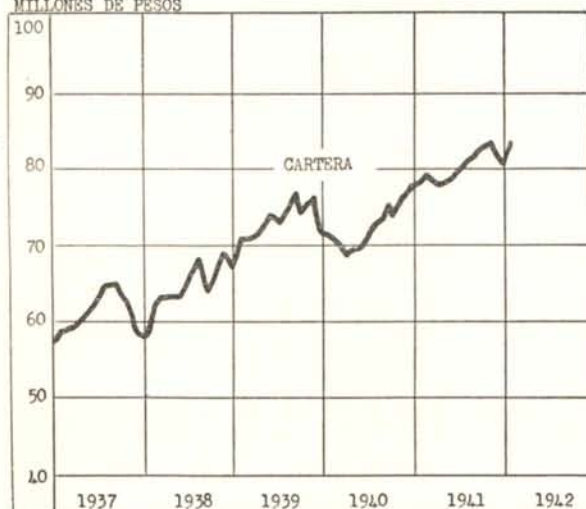

MILLONES DE PESOS

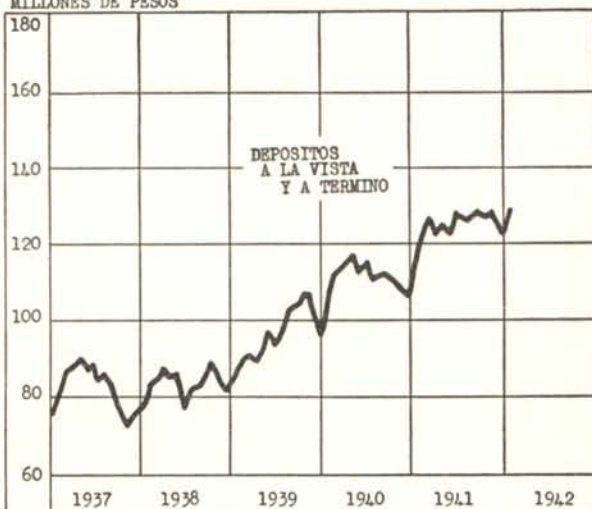

(En miles de pesos)

## A C T I V O

SALDOS AL FIN DE	A C T I V O					P A S I V O				
	Caja y depósitos en el Banco de la Rep.	Obligaciones descontables y no descontables en el Banco de la Rep.	Inversiones	Acciones del Banco de la Rep.	Otros activos	Depósitos a la vista y a término	Depósitos de ahorros	Préstamos y descuentos en el Banco de la Rep.	Capital y reserva legal	Otros pasivos
1937 .....	22.937	59.948	21.792	3.482	34.719	76.984	6.126	11.022	26.476	22.270
1938 .....	22.992	68.184	22.308	3.618	26.241	82.872	6.755	6.168	28.519	19.029
1939 .....	26.119	70.390	21.856	3.801	36.246	97.368	7.149	7.388	28.684	17.823
1940 .....	28.076	76.599	25.521	3.834	28.541	110.897	7.253	5.081	28.760	10.580
1941 .....	26.059	80.797	23.490	4.314	54.425	121.332	7.465	15.967	29.329	14.992
1940 Enero.....	35.246	70.326	22.641	3.801	32.847	113.314	7.166	2.173	28.727	13.481
1941 Enero.....	34.057	79.814	25.372	4.064	27.585	121.773	7.200	1.391	28.795	11.733
1941 Agto.....	30.659	80.792	24.519	4.312	42.096	126.145	7.784	5.412	29.329	13.708
Sepb.....	28.890	82.363	23.811	4.314	48.994	129.265	7.866	8.292	29.328	13.621
Octb.....	30.010	82.163	23.509	4.314	50.704	128.397	7.798	11.190	29.328	13.987
Novb.....	30.469	83.370	23.457	4.314	51.746	129.632	7.796	12.342	29.328	14.258
Dicb.....	26.059	80.797	23.490	4.314	54.425	121.332	7.465	15.967	29.329	14.992
1942 Enero.....	29.890	84.451	24.533	4.314	47.917	129.640	7.373	10.335	29.365	14.392

1 Datos de la Superintendencia Bancaria.

## COBRANZAS EXTRANJERAS EN LOS BANCOS COMERCIALES (1)

(En miles)

SALDOS AL FIN DE:	Total de cobranzas, reducidas a moneda legal	Dólares U. S. \$	Libras esterlinas £	Franco franceses F. F.	Liras L.	Pesetas Ptas.	Marcos de compensación \$	Especies varias reducidas a moneda legal \$
1937 .....	32.556	8.607	1.020	5.889	873	526	10.604	779
1938 .....	23.514	6.791	630	4.736	647	391	9.665	497
1939 .....	27.223	9.579	607	3.029	809	254	9.160	687
1940 .....	21.852	8.448	597	3.863	532	121	3.454	678
1941 .....	21.870	9.895	369	3.074	259	78	2.013	542
1941 Enero...	21.548	8.386	574	3.852	490	118	3.356	663
Febrero...	21.016	8.186	562	3.844	367	109	3.184	649
Marzo...	20.754	8.196	542	3.821	375	109	3.009	611
Abril...	21.415	8.693	529	3.712	318	105	2.913	622
Mayo...	22.252	9.269	505	3.689	305	105	2.802	590
Junio...	21.377	9.009	470	3.585	288	92	2.605	540
Julio...	21.773	9.371	451	3.563	283	83	2.475	515
Agto...	21.610	9.341	435	3.514	286	89	2.411	538
Sepb...	21.515	9.471	403	3.255	279	83	2.288	530
Octb...	21.725	9.673	395	3.201	279	83	2.114	538
Novb...	21.827	9.766	387	3.125	268	78	2.072	566
Dicb...	21.870	9.895	369	3.074	259	78	2.013	542
1942 Enero...	21.014	9.480	354	3.052	259	78	1.967	550

## III — BANCOS HIPOTECARIOS

## BANCO CENTRAL HIPOTECARIO (1)

(En miles de pesos)

SALDOS AL FIN DE:	ACTIVO				PASIVO				Valor de las garantías hipotecarias (2)
	Préstamos de amortización gradual	Otros préstamos	Inversiones	Otros Activos	Cédulas hipotecarias en circulación	Bonos industriales	Capital y reserva legal	Otros Pasivos	
1937 .....	26.183	26	3.232	2.362	16.344	.....	13.465	1.994	73.405
1938 .....	29.601	2.439	5.261	3.424	22.937	1.843	13.527	2.418	83.257
1939 .....	32.715	2.663	6.597	3.156	26.158	1.712	13.593	3.668	97.327
1940 .....	35.670	1.438	6.241	3.290	28.371	1.345	13.660	3.263	107.097
1941 .....	37.238	1.870	6.005	3.105	27.846	1.698	13.735	4.939	114.286
1940 Enero...	32.592	2.719	7.721	2.541	26.534	1.662	13.625	3.752	97.438
1941 Enero...	35.898	1.477	6.223	2.979	28.621	1.375	13.695	2.886	108.255
1941 Agto...	36.896	1.927	5.823	2.477	27.768	1.790	13.735	3.830	112.913
Sepb...	37.491	1.947	5.642	2.631	27.774	1.598	13.735	4.604	114.060
Octb...	37.374	1.919	5.551	2.627	27.627	1.598	13.735	4.511	114.034
Novb...	37.182	1.896	5.811	3.125	27.840	1.698	13.735	4.741	113.813
Dicb...	37.238	1.870	6.005	3.105	27.846	1.698	13.735	4.939	114.286
1942 Enero...	37.119	1.853	5.534	2.838	30.421	1.611	13.779	4.533	114.214

## RESUMEN DE LAS OPERACIONES DEL BANCO CENTRAL HIPOTECARIO DESDE SU FUNDACION HASTA EL 31 DE ENERO DE 1942 (2), CLASIFICADAS POR DEPARTAMENTOS

DEPARTAMENTOS	PRESTAMOS CONCEDIDOS		Abonos, cancelaciones y amortizaciones \$	SALDOS VIGENTES EN 31 DE ENERO DE 1942	
	Número	Valor \$		Número	Valor \$
Antioquia.....	1.013	8.176.973.52	4.534.427.43	735	3.642.546.09
Atlántico.....	401	2.381.045.30	669.214.06	324	1.711.831.24
Bolívar.....	96	780.750.00	230.121.37	82	550.628.63
Boyacá.....	96	941.800.00	285.922.14	83	655.877.86
Caldas.....	563	6.936.749.10	1.831.218.01	454	5.105.531.09
Cauca.....	144	1.273.300.00	419.201.86	112	854.098.14
Cundinamarca.....	3.937	25.724.130.77	7.757.399.94	2.942	17.966.730.83
Huila.....	21	433.067.30	276.207.07	17	156.860.23
Magdalena.....	59	469.175.00	110.110.97	46	359.064.03
Nariño.....	30	324.900.00	27.549.05	30	297.350.95
Santander.....	215	1.315.700.00	333.279.80	164	982.420.20
Santander del Norte.....	159	1.044.300.00	343.531.43	119	700.768.57
Tolima.....	131	3.507.600.00	986.941.84	97	2.520.658.16
Valle.....	380	2.485.443.00	870.675.15	298	1.614.767.85
Totales.....	7.245	55.794.933.99	18.675.800.12	5.503	37.119.133.87

(1) Datos de la Superintendencia Bancaria.

(2) Datos del Banco Central Hipotecario.

## BANCO CENTRAL HIPOTECARIO (Cont.)

(En miles de pesos)

FIN DE	DISTRIBUCION DE LOS PRESTAMOS SEGUN CUANTIAS (1)										TOTALES	
	Hasta \$ 5.000		De \$ 5.001 a \$ 10.000		De \$ 10.001 a \$ 20.000		Mayores de \$ 20.000		A entidades oficiales			
	Número	Valor \$	Número	Valor \$	Número	Valor \$	Número	Valor \$	Número	Valor \$	Número	Valor \$
1937 .....	2.491	6.841	666	4.908	319	4.725	204	8.377	35	8.022	2.715	32.873
1938 .....	3.228	8.993	839	6.115	354	5.484	232	9.481	37	8.397	4.690	38.470
1939 .....	3.743	10.395	1.032	7.485	394	6.075	257	10.671	42	10.256	5.468	44.882
1940 .....	4.442	12.430	1.244	8.872	438	6.723	283	11.860	44	10.832	6.451	50.717
1941 .....	5.015	13.939	1.375	9.863	467	7.183	309	12.948	50	11.757	7.216	55.689
1940 Enero..	3.754	10.421	1.034	7.499	394	6.075	257	10.671	42	10.256	5.481	44.922
1941 Enero..	4.487	12.541	1.255	8.957	442	6.775	285	11.940	45	10.947	6.514	51.160
1941 Agto..	4.886	13.615	1.354	9.708	464	7.144	306	12.870	46	10.967	7.056	54.304
Sepb..	4.912	13.681	1.358	9.737	464	7.144	307	12.900	49	11.717	7.090	55.179
Octb..	4.938	13.741	1.361	9.755	465	7.157	307	12.900	49	11.717	7.120	55.270
Novb..	4.961	13.802	1.365	9.786	465	7.157	307	12.900	49	11.717	7.147	55.362
Dicb..	5.015	13.939	1.375	9.863	467	7.183	309	12.948	50	11.757	7.216	55.689
1942 Enero..	5.038	13.996	1.379	9.890	468	7.196	309	12.948	51	11.766	7.245	55.795

(En miles de pesos)

FIN DE:	Valor inicial de los préstamos	Saldos vigentes	DISTRIBUCION DE LOS PRESTAMOS POR DESTINACIONES (1)					
			Para cancelar deudas particulares	Para cancelar deudas a bancos hipotecarios	Para cancelar deudas a bancos comerciales	Para negocios comerciales y agrícolas	Para deudas provenientes de edificaciones	A entidades oficiales (obras públicas)
1937 .....	32.873	26.183	4.654	10.260	7.694	2.447	3.138	4.681
1938 .....	38.470	29.601	5.649	10.724	8.325	3.446	5.270	5.056
1939 .....	44.890	32.715	6.718	11.399	9.140	4.482	6.235	6.916
1940 .....	50.717	35.670	7.723	11.987	9.955	5.182	8.378	7.491
1941 .....	55.689	37.238	8.888	12.453	10.669	6.012	9.251	8.416
1940 Enero..	44.930	32.592	6.721	11.410	9.146	4.496	6.241	6.916
1941 Enero..	51.160	35.898	7.808	12.014	9.989	5.314	8.428	7.606
1941 Agto..	54.303	36.896	8.613	12.362	10.629	5.908	9.165	7.626
Sepb..	55.178	37.491	8.701	12.375	10.634	5.918	9.174	8.376
Octb..	55.270	37.374	8.726	12.389	10.643	5.949	9.187	8.376
Novb..	55.362	37.182	8.755	12.432	10.643	5.967	9.190	8.376
Dicb..	55.689	37.238	8.888	12.453	10.669	6.012	9.251	8.416
1942 Enero..	55.795	37.119	8.921	12.489	10.678	6.029	9.254	8.425

VALOR NETO DE LAS CEDULAS DEL BANCO CENTRAL HIPOTECARIO VENDIDAS EN LOS DEPARTAMENTOS, COMPARADO CON LOS PRESTAMOS RESPECTIVOS. - SITUACION EN 31 DE ENERO DE 1942. (1)

	Cédulas vendidas	Préstamos vigentes	Mayor valor de cédulas	Mayor valor de préstamos	Por cada \$ 100 de sus préstamos ha comprado cada Dpto. cédulas por valor de \$
Antioquia.....	\$ 1.106.500	3.642.546.09	.....	2.536.046.09	30.38
Atlántico.....	472.400	1.711.831.24	.....	1.239.431.24	27.60
Bolívar.....	111.450	550.628.63	.....	439.178.63	20.24
Boyacá.....	151.725	655.877.86	.....	504.152.86	23.13
Caldas.....	658.625	5.105.531.09	.....	4.446.906.09	12.90
Cauca.....	209.150	854.098.14	.....	644.948.14	24.49
Cundinamarca.....	19.915.525	17.966.730.83	1.948.794.17	.....	110.85
Huila.....	54.025	156.860.23	.....	102.835.23	34.44
Magdalena.....	246.000	359.064.03	.....	113.064.03	68.51
Nariño.....	6.300	297.350.95	.....	291.050.95	2.12
Santander Sur.....	394.575	982.420.20	.....	587.845.20	40.16
Santander Norte.....	682.550	700.768.57	.....	18.218.57	97.40
Tolima.....	224.025	2.520.658.16	.....	2.296.633.16	8.89
Valle.....	567.650	1.614.767.85	.....	1.047.117.85	35.15
Totales.....	\$ 24.800.500	37.119.133.87	.....	.....	.....

(1) Datos del Banco Central Hipotecario

ACTIVO					PASIVO			
SALDOS AL FIN DE:	Préstamos hipotecarios de amortización gradual	Inversiones	Cuentas diferidas	Otros Activos	Cédulas hipotecarias en circulación	Intereses y abonos diferidos	Capital y reserva legal	Otros Pasivos
1937 .....	23.356	8.594	22.406	2.826	36.762	12.945	5.028	2.447
1938 .....	22.873	12.722	21.254	2.613	36.757	15.341	5.029	2.335
1939 .....	21.619	15.632	15.317	2.369	35.317	13.038	5.029	1.553
1940 .....	20.840	17.474	15.494	2.801	35.202	15.130	5.028	1.249
1941 .....	20.937	26.349	8.283	2.578	35.288	16.590	5.029	1.240
1940 Enero..	21.410	15.941	15.304	2.711	35.311	13.361	5.029	1.665
1941 Enero..	20.729	17.536	15.566	3.080	35.202	15.455	5.028	1.226
1941 Agto...	20.777	25.280	8.841	2.825	35.290	16.196	5.028	1.209
Sepb...	20.849	25.411	8.768	2.822	35.289	16.214	5.028	1.319
Octb...	20.723	25.548	8.721	3.042	35.289	16.498	5.028	1.219
Novb...	20.810	25.616	8.778	2.953	35.288	16.578	5.028	1.263
Dicb...	20.937	26.349	8.283	2.578	35.288	16.590	5.029	1.240
1942 Enero..	20.771	26.771	8.019	2.864	35.288	16.893	5.028	1.216

## IV. — CAJAS BANCARIAS

## CAJA DE CREDITO AGRARIO (1)

## CAJA COLOMBIANA DE AHORROS (1)

(En miles de pesos)

SALDOS AL FIN DE:	ACTIVO				PASIVO			ACTIVO		PASIVO		
	Préstamos y descuentos	Inversiones	Acciones en el B. de la R.	Otros Activos	Préstamos y descuentos	Capital y reserva legal	Otros Pasivos	Caja y depósitos en los Bancos	Inversiones	Depósitos de ahorros	Otros depósitos	Capital y reserva legal
1937 .....	13.916	875	171	1.013	7.010	4.364	4.601	1.234	2.462	5.893	2	1.000
1938 .....	13.355	1.068	231	1.564	12.085	4.595	4.538	1.589	6.932	6.893	663	1.000
1939 .....	21.754	1.273	231	1.992	14.988	4.664	5.598	2.138	8.345	8.446	984	1.015
1940 .....	24.409	1.690	240	2.772	13.380	9.334	6.397	2.554	9.830	10.168	1.086	1.020
1941 .....	26.748	1.637	644	2.975	13.057	13.194	5.753	2.617	10.584	11.775	728	1.025
1940 Enero..	20.275	1.286	231	2.731	13.365	4.664	6.494	2.217	8.502	8.567	1.068	1.020
1941 Enero..	23.532	1.700	240	3.226	11.329	11.034	6.335	2.303	10.106	10.188	1.124	1.020
1941 Agto...	26.426	1.789	240	2.992	11.878	13.194	6.375	2.743	11.033	11.890	721	1.025
Sepb...	27.189	1.809	240	2.990	12.718	13.194	6.316	2.851	11.212	12.182	719	1.025
Octb...	27.624	1.634	641	3.074	13.338	13.194	6.441	3.030	11.203	12.248	767	1.025
Novb...	27.173	1.633	641	3.058	13.195	13.194	6.116	2.649	10.964	12.190	702	1.025
Dicb...	26.748	1.637	644	2.975	13.057	13.194	5.753	2.617	10.584	11.775	728	1.025
1942 Enero..	25.779	1.642	644	3.459	12.430	13.204	5.890	2.826	10.467	11.731	798	1.030

## DISTRIBUCION DE PRESTAMOS Y DESCUENTOS DE LA CAJA DE CREDITO AGRARIO POR DEPARTAMENTOS (2)

(Incluye préstamos y descuentos a Cooperativas)

(En miles de pesos)

DEPARTAMENTOS	1937	1938	1939	1940	1940	1941	1941	1941	Situación en 31 de enero de 1942	
	Dicbre. 31	Dicbre. 31	Dicbre. 31	Junio 30	Dicbre. 31	Junio 30	Sepbre. 30	Dicbre. 31	Número de operaciones	Valor \$
Antioquia.....	2.132,3	2.870,9	3.371,0	3.230,3	3.039,5	3.094,1	3.273,9	2.606,9	4.950	1.989,7
Atlántico.....	449,0	640,4	937,9	1.075,2	807,5	625,7	714,0	712,3	2.530	731,0
Bolívar.....	361,2	808,7	1.295,6	1.298,5	1.335,2	1.180,2	1.186,4	1.314,6	4.139	1.337,7
Boyacá.....	780,8	1.364,5	2.103,1	2.288,4	2.558,8	2.368,3	2.307,7	2.168,2	13.144	2.078,5
Caldas.....	2.501,2	2.755,6	2.465,9	2.413,4	2.430,9	2.317,7	2.549,6	2.121,7	4.848	1.921,6
Cauca.....	414,4	532,8	655,5	687,0	657,2	518,0	399,2	473,1	2.178	461,8
Cundinamarca.....	1.681,8	1.968,1	2.635,5	2.607,1	4.335,8	2.729,5	2.679,4	2.643,5	6.559	2.663,1
Huila.....	550,5	779,2	995,3	1.048,5	1.109,4	1.040,5	1.091,0	1.174,2	4.196	1.189,6
Magdalena.....	1.099,3	1.134,9	1.162,5	1.304,2	1.558,8	1.678,0	1.766,7	1.800,6	1.610	1.646,3
Nariño.....	459,7	635,2	734,9	793,6	765,2	614,2	557,8	476,2	1.815	429,8
Santander Sur.....	848,7	983,8	1.178,0	1.250,0	1.246,3	1.303,2	1.448,5	1.192,8	3.260	1.085,8
Santander Norte..	539,6	726,0	905,8	909,1	966,7	810,8	867,4	920,3	2.561	909,7
Tolima.....	810,5	1.109,1	1.386,4	1.512,4	1.455,3	1.473,0	1.497,3	1.691,9	4.816	1.757,2
Valle.....	1.228,0	1.750,1	1.946,6	1.962,8	1.962,1	1.873,8	2.001,3	1.841,9	3.791	1.673,8
Com. de Arauca...	.....	.....	.....	.....	.....	.....	.....	.....	.....	.....
Int. del Chocó.....	8,0	26,3	27,8	27,0	31,1	36,6	32,1	32,7	215	32,4
Int. del Meta.....	50,7	269,5	250,4	275,4	222,4	268,6	260,3	240,9	287	247,3
Suma.....	.....	.....	.....	.....	.....	21.934,5	22.641,0	21.425,3	60.917	20.170,4
Sec. de mediano y largo plazo.....	.....	.....	.....	.....	.....	4.006,1	4.748,2	5.322,4	1.506	5.608,3
Total.....	13.915,8	18.355,1	22.052,1	22.682,9	24.482,2	25.940,6	27.389,2	26.747,7	62.423	25.778,7

(1) Datos de la Superintendencia Bancaria.

(2) Datos de la Caja de Crédito Agrario.

DISTRIBUCION DE CADA PESO PRESTADO POR LA CAJA DE CREDITO  
AGRARIO, INDUSTRIAL Y MINERO, EN VARIOS AÑOS (1)

	1937	1938	1939	1940	1941
	\$	\$	\$	\$	\$
Ganado.....	0.39	0.43	0.46	0.46	0.48
Café.....	0.42	0.35	0.31	0.27	0.29
Caña.....	0.04	0.03	0.03	0.03	0.05
Industrias.....	....	0.06	0.06	0.06	0.05
Arroz.....	0.02	0.04	0.05	0.05	0.04
Trigo.....	0.03	0.03	0.02	0.03	0.03
Papa.....	0.01	0.02	0.03	0.05	0.02
Varios.....	0.09	0.04	0.04	0.05	0.04
<b>Total.....</b>	<b>1.00</b>	<b>1.00</b>	<b>1.00</b>	<b>1.00</b>	<b>1.00</b>

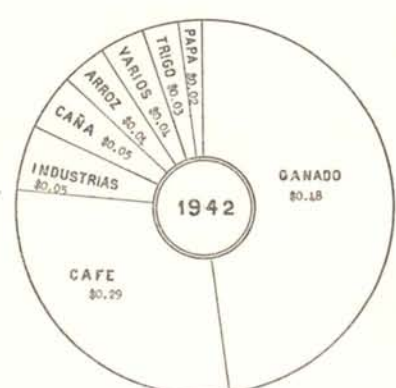

V—OTRAS ENTIDADES BANCARIAS 2), 3)

(En miles de pesos)

FIN DE:	ACTIVO						PASIVO				
	Caja y depósitos en bancos del país	Préstamos hipotecarios	Otros préstamos	Inversiones	Accionistas por capital no pagado	Otros activos	Depósitos	Saldos exigibles después de 30 días	Capital pagado y reservas	Capital por pagar	Otros pasivos
1937 .....	100	44	123	3.816	16	421	93	44	4.272	16	95
1938 .....	87	57	144	4.078	16	496	102	328	4.320	16	112
1939 .....	246	737	144	5.544	1.411	474	84	201	6.722	1.411	138
1940 .....	1.475	186	169	6.052	1.369	502	83	85	8.087	1.369	129
1941 .....	211	487	182	7.470	1.365	625	79	472	8.150	1.365	174
1940 Enero....	141	171	776	5.559	1.410	448	119	174	6.741	1.410	61
1941 Enero....	1.015	202	166	6.495	1.369	458	100	85	8.110	1.369	41
1941 Agto. ....	522	380	180	7.223	1.365	439	114	407	8.150	1.365	73
Sepb. ....	446	435	182	7.325	1.365	453	127	462	8.141	1.365	111
Octb. ....	468	437	186	7.235	1.365	457	99	418	8.130	1.365	136
Novb. ....	381	466	184	7.206	1.365	514	81	368	8.130	1.365	172
Dicb. ....	211	487	182	7.470	1.365	625	79	472	8.150	1.365	174
1942 Enero....	167	529	196	7.299	1.365	564	123	359	8.188	1.365	85

VI — CONJUNTO DE BANCOS Y CAJAS BANCARIAS (3)

(No incluye el Banco de la República)

(En miles de pesos)

SALDOS AL FIN DE:	Caja y depósitos en el Banco de la República	CARTERA					DEPOSITOS			TITULOS EN CIRCULACION		Capital y reserva legal
		Obligaciones descontables en el Banco de la República	Obligaciones no descontables en el Banco de la Rep.	PRESTAMOS DE AMORTIZACION GRADUAL		Otros préstamos	A la vista y antes de 30 días	A más de 30 días	De ahorros	Cédulas hipotecarias	Bonos de crédito agrario e industrial	
				Hipotecarios	Industriales							
1937 .....	24.799	56.715	20.803	49.625	.....	...	67.100	11.321	12.019	53.109	.....	54.548
1938 .....	25.213	66.354	21.009	52.570	2.028	...	75.419	9.982	13.648	59.697	1.843	56.903
1939 .....	28.536	71.508	22.015	55.104	1.732	...	84.291	16.056	15.594	61.478	1.712	59.661
1940 .....	30.856	76.539	24.362	56.824	1.360	480	96.970	17.930	17.421	63.573	14.652	65.859
1941 .....	28.982	76.675	30.741	58.803	1.736	567	108.306	18.542	19.240	63.134	14.755	70.381
1940 Enero....	37.470	70.013	22.103	54.196	1.705	573	97.393	19.461	15.733	61.845	1.662	59.750
1941 Enero....	37.015	74.842	28.301	56.933	1.398	475	106.790	18.781	17.389	63.823	12.631	67.610
1941 Agto. ....	33.511	78.122	28.964	58.205	1.817	537	112.608	18.161	19.674	63.058	13.534	70.381
Sepb. ....	35.218	80.503	28.918	58.927	1.826	539	115.823	18.766	20.048	63.063	14.116	70.380
Octb. ....	32.771	79.780	29.876	58.685	1.798	539	115.246	18.435	20.046	62.916	14.667	70.381
Novb. ....	33.209	79.472	30.941	58.608	1.769	563	114.733	20.232	19.986	63.128	14.735	70.381
Dicb. ....	28.892	76.675	30.741	58.803	1.736	567	108.306	18.542	19.240	63.134	14.755	70.381
1942 Enero....	32.802	77.528	32.573	58.560	1.707	589	114.856	20.352	19.104	65.709	14.041	70.492

(1) Datos de la Caja de Crédito Agrario - (2) Banco Hipotecario de Bogotá, Banco Prendario Municipal de Bogotá, Instituto de crédito territorial, Banco de crédito territorial, Instituto de fomento industrial - (3) Datos de la Superintendencia Bancaria.

## MONTO Y DISTRIBUCION DE LOS PRESTAMOS CONCEDIDOS POR LOS BANCOS COMERCIALES

## Y LA CAJA DE CREDITO AGRARIO DESDE ENERO DE 1937 (1)

(En miles de pesos)

	Para la agricultura	Para la ganadería	Para el comercio	Para la minería	Para construcciones	Para otras industrias	Para varios	A entidades oficiales	Total de préstamos	DE ESTE TOTAL CORRESPONDE:	
										A bancos comerciales	A la Caja de Crédito Agrario
1937 .....	16.444	13.202	52.754	2.040	2.459	21.961	9.516	3.100	121.476	101.682	19.794
1938 .....	19.932	16.004	65.243	1.127	2.817	26.234	8.737	3.206	143.300	117.743	25.557
1939 .....	18.802	18.756	71.036	1.282	2.921	22.412	13.953	4.507	153.669	125.583	28.086
1940 .....	16.761	22.351	72.314	1.073	3.388	25.505	11.005	6.708	159.105	130.767	28.338
1941 .....	17.940	29.736	87.327	627	5.202	35.712	12.361	8.299	197.204	166.738	30.466
1940 Novb. ....	1.057	2.041	6.517	37	197	2.342	1.024	541	13.755	11.404	2.352
Dicb. ....	1.244	2.383	7.212	16	291	1.901	532	1.527	15.106	12.660	2.446
1941 Enero. ....	1.800	2.576	6.512	141	313	2.537	833	1.292	16.004	13.109	2.895
Febro. ....	1.721	2.709	5.917	28	164	2.626	834	496	14.495	11.361	3.134
Marzo. ....	1.748	2.528	6.376	110	240	2.245	606	992	14.845	12.025	2.820
Abril. ....	1.476	2.409	6.676	10	288	1.716	769	329	13.673	11.100	2.573
Mayo. ....	1.394	2.774	7.134	46	331	2.883	797	90	15.449	12.997	2.452
Junio. ....	1.323	2.378	7.322	29	801	2.701	1.420	946	16.920	14.666	2.254
Julio. ....	1.659	2.921	7.694	70	324	3.801	668	699	17.836	14.925	2.911
Agto. ....	1.639	2.617	7.976	28	360	2.930	2.033	811	18.394	15.584	2.810
Sepb. ....	1.772	2.309	9.655	47	635	3.622	847	617	19.504	17.057	2.447
Octb. ....	1.470	2.563	8.151	51	754	3.823	998	451	18.261	15.841	2.420
Novb. ....	1.203	2.248	6.639	29	611	3.874	923	804	16.331	14.457	1.874
Dicb. ....	735	1.705	7.274	36	381	2.954	1.634	772	15.491	13.615	1.876

## DISTRIBUCION DE LOS DEPOSITOS DE AHORROS (1)

(En miles de pesos)

FIN DE	En los bancos y Caja Col. de Ahorros	En cajas particulares	Total	ENTIDADES Y DEPARTAMENTOS	E N E R O				
					1938	1939	1940	1941	1942
Cuadro A					Cuadro B				
1938 Junio. ....	13.153	3.072	16.225	En los bancos. .... \$	6.130	6.799	7.166	7.200	7.373
Dicb. ....	13.648	3.204	16.852	En la Caja Co. de Ahorros. ....	5.890	6.978	8.567	10.188	11.731
				En cajas particulares. ....	2.894	3.299	3.536	4.119	4.185
				Total. .... \$	14.914	17.076	19.269	21.507	23.289
1939 Junio. ....	14.885	3.588	18.473						
Dicb. ....	15.594	3.459	19.053						
1940 Junio. ....	16.760	3.795	20.555						
Novb. ....	17.288	4.136	21.424	Antioquia. .... \$	2.789	3.290	3.607	4.314	4.554
Dicb. ....	17.421	4.101	21.522	Atlántico. ....	621	794	929	910	925
				Bolívar. ....	293	386	371	390	439
				Boyacá. ....	257	341	451	523	584
1941 Enero. ....	17.389	4.119	21.508	Caldas. ....	901	1.020	1.181	1.290	1.618
Febro. ....	17.631	4.204	21.835	Cauca. ....	191	189	208	237	284
Marzo. ....	18.163	4.283	22.446	Cundinamarca. ....	6.967	7.410	8.075	8.710	9.303
Abril. ....	18.403	4.363	22.766	Huila. ....	125	152	191	251	289
Mayo. ....	18.800	4.438	23.238	Magdalena. ....	160	208	268	251	256
Junio. ....	19.276	4.536	23.812	Nariño. ....	101	133	147	174	193
Julio. ....	19.498	4.667	24.165	Santander Sur. ....	392	517	698	1.084	1.158
Agto. ....	19.674	4.666	24.340	Santander Norte. ....	399	546	605	604	609
Sepb. ....	20.048	4.775	24.823	Tolima. ....	236	290	454	480	611
Octb. ....	20.046	4.691	24.737	Valle. ....	1.379	1.621	1.866	2.082	2.207
Novb. ....	19.986	4.663	24.649	Intendencias y Comisarias. ....	93	179	188	207	259
Dicb. ....	19.240	4.347	23.587						
1942 Enero. ....	19.104	4.185	23.289	Total. .... \$	14.914	17.076	19.269	21.507	23.289

## TIPOS DE DESCUENTO DE LOS BANCOS CENTRALES DEL MUNDO (2)

PAISES	TIPOS DE DESCUENTO		PAISES	TIPOS DE DESCUENTO	
	%	En vigor desde:		%	En vigor desde:
Albania. ....	5½	Marzo. .... 21—1940	Holanda. ....	2½	Junio. .... 27—1941
Alemania. ....	3½	Abril. .... 9—1940	Hungría. ....	3	Octubre. .... 22—1940
Africa Sur-Bco. Reserva.	3	Junio. .... 2—1941	India Británica. ....	3	Noviembre. .... 28—1935
Argentina. ....	3½	Marzo. .... 1—1936	Inglaterra. ....	2	Octubre. .... 26—1939
Bélgica. ....	2	Enero. .... 25—1940	Italia. ....	4½	Mayo. .... 18—1936
Bohemia y Moravia. ....	3½	Octubre. .... 1—1940	Java. ....	3	Enero. .... 14—1937
Bolivia. ....	6	Noviembre. .... 8—1940	Japón. ....	3, 29	Abril. .... 7—1936
Bulgaria. ....	5	Diciembre. .... 1—1940	Latvia. ....	5	Febrero. .... 17—1940
Canadá. ....	2½	Marzo. .... 11—1935	Lituania. ....	6	Julio. .... 15—1939
Colombia. ....	4	Julio. .... 18—1932	México. ....	4	Enero. .... 2—1941
Chile. ....	3-4½	Diciembre. .... 16—1936	Noruega. ....	3	Mayo. .... 13—1940
Dinamarca. ....	4	Octubre. .... 16—1940	Nueva Zelandia. ....	1½	Julio. .... 26—1941
Ecuador. ....	4	Mayo. .... 26—1938	Perú. ....	5	Agosto. .... 1—1940
El Salvador. ....	3	Marzo. .... 30—1939	Portugal. ....	4	Marzo. .... 31—1941
España. ....	4	* Marzo. .... 29—1939	Rumania. ....	3	Septiembre. .... 12—1940
Estados Unidos (N. Y.).	1	Agosto. .... 27—1937	Suecia. ....	3	Mayo. .... 29—1941
Estonia. ....	4½	Octubre. .... 1—1935	Suiza. ....	1½	Noviembre. .... 26—1936
Finlandia. ....	4	Diciembre. .... 3—1934	Turquia. ....	4	Julio. .... 1—1938
Francia. ....	1¾	Marzo. .... 17—1941	Unión Soviética. ....	4	Julio. .... 1—1936
Grecia. ....	5	Julio. .... 14—1941	Venezuela. ....	(3) 3½	Mayo. .... 1—1941
			Yugoeslavia. ....	5	Febrero. .... 1—1935

(1) Datos de la Superintendencia Bancaria. (2) Federal Reserve Bulletin, entrega de enero, 1942. Ningún cambio desde el 30 de noviembre.

(3) Dato del Banco central de Venezuela, \* Provisional.

## SITUACION DE LAS PRINCIPALES CUENTAS DE LOS BANCOS Y CAJAS BANCARIAS DEL PAIS

EN 31 DE ENERO DE 1937-1942 DISTRIBUIDAS POR DEPARTAMENTOS (1)

(No incluye el Banco de la República)

(En miles de pesos)

ENERO 31 DE:	Antioquia	Atlántico	Bolívar	Boyacá	Caldas	Cauca	Cundinamarca	Huila	Magdalena	Nariño	Santander	Santander N.	Tolima	Valle	Intendencias y Comisarias	Totales
<b>-PRESTAMOS Y DESCUENTOS</b>																
1937....	12.175	8.947	3.347	822	5.464	705	27.570	654	939	399	1.710	690	1.368	6.880	...	71.670
1938....	13.189	10.537	2.956	1.075	6.718	1.003	25.151	821	1.538	586	2.401	1.121	1.607	8.104	82	76.889
1939....	15.738	10.890	4.629	1.717	8.015	1.345	26.213	1.192	1.507	823	3.138	1.529	2.085	9.962	286	89.069
1940....	15.985	13.339	5.291	2.657	6.582	1.471	26.311	1.470	1.636	948	3.188	1.791	2.425	8.699	323	92.116
1941....	18.095	13.543	4.706	3.038	7.414	1.324	32.572	1.724	2.062	885	3.671	1.913	2.325	10.132	304	103.708
1942....	16.711	12.258	5.257	2.640	7.752	1.200	39.890	1.912	2.207	694	3.962	2.198	2.967	10.676	366	110.690
<b>PRESTAMOS DE AMORTIZACION GRADUAL</b>																
1937....	5.478	2.059	509	825	6.486	1.018	17.702	614	584	274	1.532	736	3.532	5.038	.....	46.387
1938....	5.654	2.244	540	913	6.790	1.054	19.776	702	726	493	1.667	813	3.449	4.599	.....	49.420
1939....	6.373	2.492	566	1.061	6.893	1.097	21.671	835	802	493	1.770	893	3.454	4.292	.....	52.692
1940....	7.981	2.320	713	1.134	7.058	1.207	23.033	922	776	543	1.858	949	3.543	4.382	55	56.474
1941....	7.558	2.641	691	1.222	7.355	1.227	24.711	921	668	587	1.906	968	3.494	4.408	3	58.360
1942....	7.890	2.670	703	1.309	8.102	1.301	24.756	1.069	631	701	2.043	1.027	3.564	4.489	12	60.267
<b>INVERSIONES (INCLUYE LAS DE DEPOSITOS DE AHORROS)</b>																
1937....	2.347	692	372	69	1.758	385	30.592	94	220	72	855	185	153	2.051	.....	39.346
1938....	1.654	1.012	407	69	1.775	412	37.835	94	218	72	880	185	153	1.726	.....	45.992
1939....	1.307	1.044	426	69	1.611	407	46.817	93	218	72	321	185	153	1.651	.....	54.374
1940....	1.086	985	293	69	1.588	412	54.205	94	214	77	312	184	153	1.978	.....	61.650
1941....	1.373	1.151	255	69	1.576	411	59.853	93	225	71	352	184	153	1.664	.....	67.430
1942....	1.094	1.133	236	69	1.540	389	72.115	93	249	71	281	183	153	1.641	.....	79.247
<b>DEPOSITOS A LA VISTA Y ANTES DE 30 DIAS (INCLUSIVE DEPOSITOS DE AHORROS)</b>																
1937....	13.662	8.823	4.043	674	6.187	688	33.938	647	979	856	2.824	1.960	1.627	8.250	...	85.158
1938....	9.640	10.008	4.293	822	5.180	800	36.678	657	1.037	1.126	2.510	2.093	1.838	7.673	139	84.494
1939....	12.620	11.481	4.600	1.266	6.155	933	38.078	779	1.751	897	2.942	2.494	2.032	10.447	220	96.695
1940....	15.040	12.361	4.966	1.133	7.235	904	46.186	998	1.577	840	4.360	3.171	2.274	11.715	366	113.126
1941....	18.645	12.934	5.972	1.244	7.413	873	50.771	1.066	1.297	941	4.222	3.313	2.238	12.844	406	124.179
1942....	21.425	13.822	6.122	1.563	8.601	935	52.518	1.012	1.369	909	4.137	3.321	2.793	14.945	488	133.960
<b>DEPOSITOS A MAS DE 30 DIAS</b>																
1937....	1.397	1.256	62	104	754	30	7.623	81	34	166	144	136	318	971	.....	13.076
1938....	967	1.330	108	57	684	28	7.189	69	30	76	144	113	294	958	.....	12.047
1939....	700	1.324	73	40	628	26	4.884	28	32	70	185	424	200	1.083	.....	9.697
1940....	1.171	1.547	53	28	580	56	14.330	28	36	84	313	514	136	580	.....	19.461
1941....	1.380	1.657	123	21	592	54	13.743	49	28	78	291	304	113	347	.....	18.780
1942....	1.030	1.001	147	7	593	68	16.290	57	30	69	243	336	45	437	.....	20.353
<b>CAPITAL PAGADO Y RESERVAS</b>																
1937....	5.298	708	1.422	.....	310	120	49.011	.....	.....	.....	423	.....	.....	45	.....	57.337
1938....	5.290	580	1.399	.....	281	120	49.914	.....	.....	.....	432	.....	.....	19	.....	58.035
1939....	5.307	617	1.409	.....	298	126	51.854	.....	.....	.....	436	.....	.....	17	.....	60.064
1940....	5.796	825	672	.....	286	134	54.564	.....	.....	.....	436	.....	.....	65	.....	62.778
1941....	6.219	860	725	.....	299	141	63.192	.....	.....	.....	458	.....	.....	80	.....	71.974
1942....	6.720	898	684	.....	297	150	66.772	.....	.....	.....	454	.....	.....	82	.....	76.057

(1) Condensación de datos publicados por la Superintendencia Bancaria.



## MONEDA Y OTROS MEDIOS DE PAGO

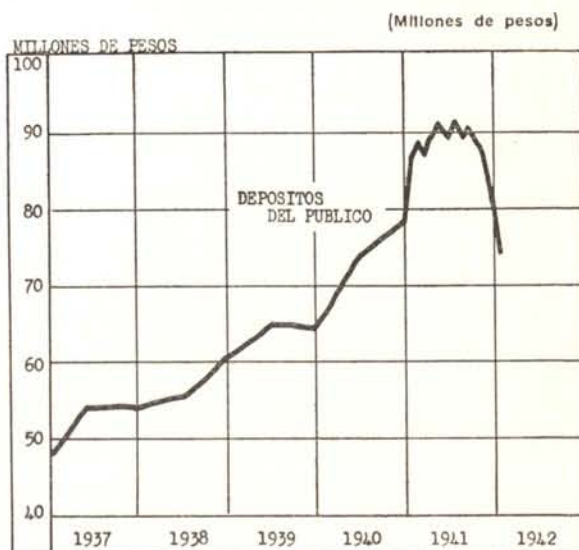
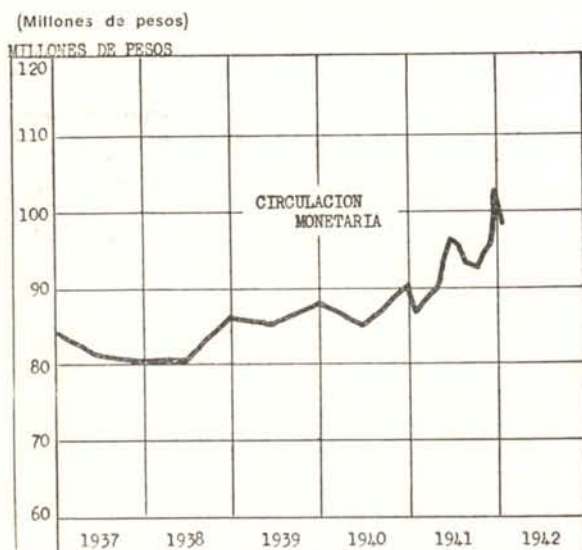

(En miles de pesos)

FIN DE	I—ESPECIES MONETARIAS (1)						II—DEPOSITOS DEL PUBLICO EN MONEDA CORRIENTE REALIZABLES POR MEDIO DE CHEQUES				
	Monedas de plata	Monedas de níquel	Billetes del Bco. de la República	Billetes nacionales	Certificados de plata	Total de especies monetarias en circulación	DISTRIBUIDAS ASI:		En el Banco de la República	En otros Bancos (2)	Total de depósitos a la vista
							En los Bancos	Fuera de los Bancos			
1937 .....	11.701	2.980	52.967	7.931	4.930	80.509	6.482	74.027	263	53.688	53.951
1938 .....	8.551	3.414	58.300	7.931	8.080	86.276	5.233	81.043	338	60.258	60.596
1939 .....	8.401	3.500	60.411	7.931	8.230	88.473	6.364	82.109	422	63.736	64.158
1940 .....	11.231	3.500	62.327	7.931	5.400	90.389	10.707	79.682	2.768	75.874	78.642
1941 .....	8.181	3.500	74.441	7.931	8.450	102.503	7.496	95.007	3.954	76.992	80.946
1940 Enero....	8.561	3.500	53.034	7.931	8.070	81.096	8.196	72.900	491	74.696	75.187
1941 Enero....	11.431	3.500	58.708	7.931	5.200	86.770	11.611	75.159	2.740	84.128	86.868
1941 Agto....	13.081	3.500	65.085	7.931	3.550	93.147	12.308	80.839	3.688	85.494	89.182
Sepb....	13.231	3.500	64.682	7.931	3.400	92.744	12.996	79.748	3.697	87.266	90.963
Octb....	12.431	3.500	66.503	7.931	4.200	94.565	11.999	82.566	3.710	84.730	88.440
Novb....	8.481	3.500	68.009	7.931	8.150	96.071	11.313	84.758	3.927	82.617	86.544
Dicb....	8.181	3.500	74.441	7.931	8.450	102.503	7.496	95.007	3.954	76.992	80.946
1942 Enero....	8.111	3.500	70.853	7.931	8.520	98.915	8.692	90.223	4.279	69.905	74.184

## GIROS SOBRE DEPOSITOS

(En miles de pesos)

FIN DE:	MOVIMIENTO DE LAS OFICINAS DE COMPENSACION (Canje de cheques)			CHEQUES PAGADOS A SU PRESENTACION			GRAN TOTAL DE CHEQUES GIRADOS \$ (000)
	Oficina de Bogotá \$ (000)	Oficinas de fuera \$ (000)	Total \$ (000)	En Bogotá \$ (000)	Resto del país \$ (000)	Total \$ (000)	
1937 .....	382.018	453.932	835.950	.....	.....	.....	.....
1938 .....	445.452	510.025	955.477	.....	.....	.....	.....
1939 .....	487.740	582.576	1.070.316	.....	.....	2.495.399	3.565.715
1940 .....	534.823	563.493	1.098.316	617.204	1.803.577	2.420.781	3.519.097
1941 .....	654.812	665.727	1.320.539	703.348	2.038.469	2.741.817	4.062.356
1940 Enero....	45.808	50.664	96.472	53.417	153.354	206.771	303.243
1941 Enero....	45.333	50.451	95.784	53.168	162.412	215.580	311.364
1941 Agto....	47.981	53.420	101.401	54.141	164.979	219.120	320.521
Sepb....	53.601	57.100	110.701	62.734	162.125	224.859	335.560
Octb....	53.667	63.188	116.855	56.184	177.958	234.142	350.997
Novb....	54.176	62.794	116.970	64.682	174.633	239.315	356.285
Dicb....	58.736	59.537	118.273	66.622	176.636	243.258	361.531
1942 Enero....	61.340	67.265	128.605	63.689	173.928	237.617	366.222

(1) Se han excluido de este cuadro los bonos del tesoro, bonos bancarios, cédulas de tesorería y cédulas bancarias - antiguos papeles que el Banco de la República ha venido amortizando—, por considerarse que han dejado de influir en la circulación. El saldo de esas especies no presentado para el cambio está reducido desde hace largo tiempo a \$ 66.000. (2) Dato de la Superintendencia Bancaria.

## CAMBIOS INTERNACIONALES

(Un peso colombiano es igual a 0.56424 gramos de oro a la ley de 0.900. — Ley 167 de 19 de noviembre de 1938)

## I—MOVIMIENTO DE ORO Y DIVISAS EN EL BANCO DE LA REPUBLICA (CONTROL DE CAMBIOS)

## A) MOVIMIENTO TOTAL

(En miles de dólares)

AÑOS Y MESES	T O T A L E S			DISTRIBUCION DE LAS AUTORIZACIONES					
	Entradas de oro físico y giros de exportación	Autorizaciones para giros	Licencias para importación de mercancías (1)	Importación de mercancías			Residentes en el exterior	Gobierno nacional	Varios
				Pagadas con dólares (2)	Pagadas con marcos compensación	Total por importación mercancías			
1937 .....	84.446	93.568	115.274	66.237	11.620	77.858	3.170	5.129	7.411
1938 .....	95.333	90.235	90.002	59.131	13.473	72.604	4.873	4.542	8.215
1939 .....	98.281	106.527	114.678	73.099	12.189	85.288	5.447	4.510	11.282
1940 .....	85.683	93.250	80.736	72.086	1.203	73.289	4.363	6.027	9.569
1941 .....	99.970	100.389	117.489	81.473	512	81.985	3.769	6.326	8.309
1940 Enero..	9.020	11.119	8.354	9.118	222	9.340	388	425	966
1941 Enero..	7.461	7.658	9.617	6.186	64	6.250	353	240	815
1941 Agto...	3.375	7.167	9.798	5.937	8	5.945	268	472	482
Sepb...	6.381	10.005	11.482	7.898	42	7.940	296	1.209	560
Octb...	12.540	10.426	10.406	8.952	36	8.988	273	392	773
Novb...	9.625	7.681	7.375	6.583	25	6.608	229	270	574
Dicb...	8.989	8.343	7.153	6.916	3	6.919	228	440	756
1942 Enero..	10.432	9.287	8.565	8.038	6	8.044	262	255	726

## B) MOVIMIENTO POR PLAZAS

E—Entradas. A—Autorizaciones. L—Licencias.

(En miles de dólares)

	Año de 1937			Año de 1938			Año de 1939			Año de 1940		
	E.	A.	L.	E.	A.	L.	E.	A.	L.	E.	A.	L.
Armenia.....	1.910	554	401	1.685	543	441	2.215	508	520	2.011	442	322
Barranquilla..	2.419	17.372	21.343	2.309	14.623	14.761	2.378	18.217	20.625	1.124	14.116	12.286
Bogotá.....	20.902	31.416	47.004	27.359	34.225	40.031	31.795	40.963	49.061	28.376	33.906	35.990
Gbno. Nal.....	.....	5.130	.....	.....	4.542	.....	.....	4.510	.....	.....	6.027	.....
Bucaramanga..	1.494	1.341	1.443	1.592	1.187	1.260	1.548	1.326	1.481	806	1.116	1.053
Calí.....	12.572	10.146	12.367	14.684	8.680	8.738	13.477	10.711	11.538	10.656	9.929	8.486
Cartagena.....	346	4.387	4.837	241	4.441	4.611	377	5.179	5.194	172	4.200	3.286
Cúcuta.....	2.359	1.017	1.901	2.491	928	1.459	1.381	1.255	1.986	963	1.062	1.122
Girardot.....	3.032	734	641	2.104	750	407	659	448	302	232	301	153
Honda.....	1.755	196	163	1.584	191	132	1.862	184	143	1.681	1.904	82
Manizales.....	7.454	2.902	3.393	7.142	2.265	2.021	7.172	2.331	2.390	6.154	1.904	1.562
Medellín.....	24.137	15.298	18.574	26.664	15.145	13.353	25.568	17.499	17.232	25.020	17.640	14.342
Pasto.....	204	777	1.168	145	756	863	101	777	943	81	548	518
Pereira.....	3.016	1.345	1.159	3.374	1.038	1.087	5.764	1.295	1.172	5.181	1.056	782
Popayán.....	153	179	174	316	170	248	282	197	152	804	127	96
Santa Marta..	2.631	387	516	3.597	387	317	3.639	584	1.404	2.353	287	295
Varios.....	63	386	290	43	362	273	63	543	635	69	465	360
Totales....	84.446	93.568	115.274	95.333	90.235	90.002	98.281	106.527	114.678	85.683	93.250	80.736

	Año de 1941			Noviembre 1941			Diciembre 1941			Enero 1942		
	E.	A.	L.	E.	A.	L.	E.	A.	L.	E.	A.	L.
Armenia.....	1.150	449	532	187	34	29	76	43	36	54	84	62
Barranquilla..	1.311	15.136	20.501	104	1.300	1.436	191	1.335	1.399	197	1.573	1.954
Bogotá.....	34.024	34.170	46.704	1.968	2.665	2.670	1.818	2.719	3.144	2.937	2.859	3.463
Gbno. Nal.....	.....	6.326	.....	.....	270	.....	.....	440	.....	.....	255	.....
Bucaramanga..	1.506	1.176	1.438	385	105	101	235	33	61	49	138	173
Calí.....	17.793	11.213	13.498	2.810	1.022	901	2.345	1.116	711	2.334	1.340	949
Cartagena.....	158	4.002	4.697	15	288	222	27	27	255	60	319	259
Cúcuta.....	2.033	941	1.445	169	78	107	223	57	94	432	95	231
Girardot.....	245	227	199	...	9	4	36	12	11	61	10	6
Honda.....	1.490	147	160	212	7	9	150	24	5	63	18	6
Manizales.....	5.438	2.234	2.549	311	211	150	376	132	143	575	272	137
Medellín.....	23.314	22.228	23.193	1.979	1.616	1.580	2.131	1.943	1.099	2.331	2.082	1.204
Pasto.....	52	359	571	3	22	46	1	36	27	8	30	28
Pereira.....	5.608	1.010	1.218	1.109	27	93	914	79	64	922	157	64
Popayán.....	2.862	118	101	148	5	4	123	7	4	124	7	3
Santa Marta..	2.049	234	271	143	6	23	234	10	11	169	11	17
Varios.....	937	419	412	82	16	..	104	27	89	116	37	9
Totales....	99.970	100.389	117.489	9.625	7.681	7.375	8.989	8.343	7.153	10.432	9.287	8.565

(1) Las cifras mensuales de esta columna son provisionales.

(2) Incluye deudas anteriores a 1931, cuyo mayor valor corresponde a importación de mercancías.

## II — COTIZACIONES DE DIVISAS EXTRANJERAS EN EL MERCADO DE BOGOTÁ

(En centavos de peso colombiano)

PAIS	UNIDAD MONETARIA	PROMEDIOS ANUALES			PROMEDIOS MENSUALES					ULTIMA COTIZACION CONOCIDA	
		1939	1940	1941	Sept. 1941	Octubre 1941	Novbre. 1941	Dicbre. 1941	Enero 1942	Cot.	Fecha
Alemania.....	Reichsmark.....	70.25	70.29	70.84	71.19	71.34	72.00	72.00	72.00	.....	.....
Alemania.....	Marco de compensación	57.92	58.00	58.00	58.00	58.00	58.00	58.00	58.00	58.00	Feb. 19
Argentina.....	Peso papel. Oficial....	54.06	52.16	52.27	52.23	52.24	52.23	52.24	52.23	52.24	Feb. 11
Argentina.....	Peso papel. Libre.....	40.47	41.22	41.66	41.68	41.45	41.89	41.74	41.68	41.68	Feb. 19
Bélgica.....	Belga.....	29.62	29.57	.....	.....	.....	.....	.....	.....	.....	.....
Bolivia.....	Boliviano. Peso contr..	5.42	5.32	5.08	5.26	5.26	4.54	3.81	3.81	3.81	Feb. 11
Brasil.....	Milreis. Oficial.....	10.52	10.61	10.63	10.63	10.63	10.63	10.63	10.63	.....	.....
Brasil.....	Milreis. Libre.....	8.98	8.80	8.90 *	8.88	8.77	8.93	9.06 *	9.05 *	9.05	Feb. 11
Canadá.....	Dollar. Oficial.....	.....	159.25	159.52	159.50	159.54	159.50	159.50	159.50	.....	.....
Canadá.....	Dollar. Libre.....	168.25	149.15	153.32 *	156.39	155.80	155.45	153.87 *	154.19 *	155.09	Feb. 11
Checoslovaquia.	Corona.....	6.01	6.26	7.02	7.02	7.02	7.02	7.02	7.02	7.02	Feb. 11
Chile.....	Peso. Oficial.....	9.06	9.05	9.06	9.05	9.06	9.05	9.06	9.05	9.05	Feb. 11
Chile.....	Peso Exportación.....	7.01	7.00	7.01	.....	.....	.....	.....	.....	.....	.....
Cuba.....	Peso.....	162.96	157.66	174.62	173.70	174.95	175.28	175.44	175.51	176.15	Feb. 11
Dinamarca.....	Corona.....	35.65	33.82	.....	.....	.....	.....	.....	.....	.....	.....
Ecuador.....	Rupia.....	11.82	10.90	11.77	11.76	11.76	11.81	11.85	11.84	11.84	Feb. 11
España.....	Peseta.....	18.63	16.33	16.66	16.63	16.69	16.73	16.73	16.73	16.73	Feb. 19
Estados Unidos..	Dollar.....	175.23	175.18	175.44	175.45	175.49	175.44	175.49	175.46	175.50	Feb. 19
Finlandia.....	Marco.....	3.50	3.28	3.57	3.60	3.60	3.60	3.60	3.60	3.60	Feb. 11
Francia.....	Franco.....	4.42	3.65	4.22	4.23	4.22	4.22	4.22	4.22	4.22	Feb. 19
Holanda.....	Florín.....	93.46	93.07	.....	.....	.....	.....	.....	.....	.....	.....
Hong Kong.....	Dollar.....	48.11	40.22	43.34 *	44.04	44.03	44.01	44.43 *	.....	.....	.....
Inglaterra.....	Libra esterlina.....	779.00	673.00	707.80	709.10	709.60	709.80	710.00	710.00	710.00	Feb. 19
Indias Británicas	Rupia.....	58.31	52.83	53.46 *	52.88	52.91	52.90	53.30 *	53.29 *	53.29	Feb. 11
Italia.....	Lira.....	9.13	8.88	9.02	.....	.....	.....	.....	.....	.....	.....
Japón.....	Yen.....	45.49	41.05	41.13	36.04	36.09	36.04	36.33 *	36.32 *	36.32	Feb. 11
México.....	Peso.....	33.82	32.49	35.82 *	.....	.....	.....	.....	.....	.....	.....
Nueva Zelandia.	Libra.....	621.75	536.72	567.54 *	566.00	566.18	566.16	569.90 *	569.81 *	569.87	Feb. 11
Perú.....	Sol.....	33.07	29.07	27.33	27.19	27.20	27.44	27.64	27.63	27.63	Feb. 11
Portugal.....	Escudo.....	7.07	6.50	7.04	7.05	7.05	7.05	7.05	7.05	7.05	Feb. 11
Suecia.....	Corona.....	42.04	41.70	41.87	41.91	41.87	41.87	41.86	41.86	41.86	Feb. 19
Suiza.....	Franco.....	39.54	39.80	41.68	42.35	42.71	42.58	42.84	42.38	43.25	Feb. 19
Suráfrica.....	Libra.....	771.31	697.20	701.01 *	698.29	698.45	698.25	706.35 *	706.23 *	706.31	Feb. 11
Uruguay.....	Peso Controlado.....	108.66	115.32	115.48	115.50	115.53	115.50	115.50	.....	.....	.....
Uruguay.....	Peso. No controlado....	64.47	65.87	76.22 *	76.91	80.37	84.43	93.19 *	93.31 *	93.88	Feb. 11
Venezuela.....	Bolívar.....	54.79	49.27	46.15	48.37	47.01	45.00	46.52	46.97	46.41	Feb. 11

NOTA.—Según las últimas informaciones del Departamento de Comercio de los Estados Unidos, el peso de la República Dominicana, el quetzal de Guatemala y el balboa de Panamá, están equiparados al dólar estadounidense; el gourde Haitiano es igual a U.S. \$ 0.20; el colón de Costa Rica, a U. S. \$ 0.17825; la tempira de Honduras, a U. S. \$ 0.4902; el córdoba de Nicaragua, a U.S. \$ 0.20; el colón del Salvador, a U.S. \$ 0.40; el peso oficial del Paraguay, a U. S. \$ 0.003.

\* Cifras provisionales.

## III — TIPOS OFICIALES DE CAMBIO DE ALGUNAS DIVISAS EXTRANJERAS, EN DOLARES (a)

P A I S	TIPO OFICIAL	Equivalente en dólares americanos por cada unidad monetaria	P A I S	TIPO OFICIAL	Equivalente en dólares americanos por cada unidad monetaria
Afganistán . . . . .	4 afganis = 1 rupia . . . . .	0.0753	Iraq . . . . .	1 dinar = 1 libra esterlina . . . . .	4.0350
Bélgica . . . . .	1 belga = RM 0.40 . . . . .	b 0.1600	Italia . . . . .	19 liras = 1 dólar . . . . .	0.0526
Bulgaria . . . . .	1 leva = RM 0.0305 . . . . .	b 0.0122	Japón . . . . .	1 yen = 0.2344 de dólar . . . . .	0.2344
Congo belga . . . . .	44.25 francos congolese = 1 dólar . . . . .	0.0226	Holanda . . . . .	1.838 florines = 1 dólar . . . . .	0.5308
Checoslovaquia:			Indias holandesas . . . . .	1.8925 florines = 1 dólar . . . . .	0.5284
Bohemia—Moravia . . . . .	1 corona = RM 0.10 . . . . .	b 0.0400	Terranova . . . . .	\$ 1.10 = 1 dólar . . . . .	0.9091
Slovaquia . . . . .	1 corona slovacca = RM 0.0860 . . . . .	b 0.0344	Noruega . . . . .	4.375 coronas = 1 dólar . . . . .	0.2286
Dinamarca . . . . .	5.18 coronas = 1 dólar . . . . .	0.1931	Palestina . . . . .	£ 1 P = 1 libra esterlina . . . . .	4.0350
Egipto . . . . .	0.24072 de libr. egipcia = 1 dólar . . . . .	4.1542	Polonia * . . . . .	1 zloty = RM 0.5000 . . . . .	b 0.2000
Finlandia . . . . .	49.35 marcos = 1 dólar . . . . .	0.0203	Portugal . . . . .	100 escudos = 1 libra esterlina . . . . .	0.0404
Francia:			Rumania . . . . .	191.30 lei = 1 dólar . . . . .	0.0052
Zona ocupada . . . . .	1 franco = RM 0.0500 . . . . .	b 0.0200	España . . . . .	10.95 pesetas = 1 dólar . . . . .	0.0913
Zona no ocupada . . . . .	43.90 francos = 1 dólar . . . . .	0.0228	Suecia . . . . .	4.175 coronas = 1 dólar . . . . .	0.2395
Indochina francesa . . . . .	1 piastra = 0.2269 de dólar . . . . .	0.2269	Suiza . . . . .	4.31 francos = 1 dólar . . . . .	0.2320
Alemania . . . . .	RM 2.50 = 1 dólar . . . . .	0.4000	Siria . . . . .	2.195 libras = 1 dólar . . . . .	0.4556
Grecia . . . . .	1 dracma = RM 0.0167 . . . . .	b 0.0067	Siam (Thailand) . . . . .	11 bahts = libra esterlina . . . . .	0.3659
Hungría . . . . .	5.13 pengos = 1 dólar . . . . .	0.1949	Turquia . . . . .	1 libra turca = 0.75 de dólar . . . . .	0.7500
Islandia . . . . .	6.505 coronas = 1 dólar . . . . .	0.1537	Rusia . . . . .	5.30 rublos = 1 dólar c . . . . .	0.1887
Irán . . . . .	17.1133 rials = 1 dólar . . . . .	0.0585	Yugoslavia:		
			Croacia . . . . .	1 kuna = RM 0.0500 . . . . .	b 0.0200
			Servia . . . . .	1 dinar = RM 0.0500 . . . . .	b 0.0200

a Federal Reserve Board. Al rededor de estos tipos oficiales se registran fluctuaciones más o menos sensibles. b Basado sobre el cambio oficial alemán: 1 dólar = 2.50 reichsmark. c Para efectos del comercio exterior, únicamente.

\* Area ocupada por Alemania.

## PRECIOS

## EL CAFE COLOMBIANO EN EL INTERIOR DEL PAIS (1)

Promedios de las cotizaciones diarias en pesos moneda legal

AÑOS Y MESES	Armenia @ pergamino limpio de trilla	Armero pergamino corriente 125 kilos	BOGOTA		Bucaramanga lavado corriente Carga de 125 kilos	Cali @ pergamino limpio de trilla	CUCUTA		GIRARDOT	
			125 kilos				Carga de 125 kilos		125 kilos	
			Excelso	Pergamino corriente			Pilado lavado	Pilado sin lavar	Pilado	Pergamino corriente
1937 .....	3.45	31.64	41.96	32.17	36.04	3.11	35.82	31.20	43.41	32.10
1938 .....	3.29	30.29	38.13	30.15	34.94	2.90	36.40	27.47	38.00	29.95
1939 .....	3.52	31.91	41.36	32.12	37.84	3.23	38.92	30.24	41.02	32.18
1940 .....	2.50	22.73	31.20	23.87	29.85	2.39	27.46	20.50	30.99	23.80
1941 .....	3.74	34.84	43.41	34.62	45.37	3.52	44.15	29.42	43.06	34.64
1940 Enero..	2.59	25.30	34.00	26.00	30.58	2.45	28.08	23.68	34.12	26.16
1941 Enero..	2.97	26.96	34.00	27.06	38.38	2.69	34.38	23.60	33.94	27.08
1941 Agto...	3.80	36.20	45.00	35.50	45.50	3.65	45.50	30.50	45.00	35.50
Sepb...	3.90	36.60	45.35	35.67	45.63	3.65	45.62	30.50	45.42	36.06
Oetb...	3.95	36.56	47.18	37.04	47.00	3.65	45.40	30.50	46.00	37.00
Novb...	3.99	37.00	48.00	37.00	49.45	3.80	49.14	30.50	46.00	37.00
Dicb...	4.00	37.00	46.00	37.00	49.50	3.80	49.50	30.50	46.00	37.00
1942 Enero..	4.00	37.00	46.00	37.00	49.50	3.80	49.50	30.50	46.00	37.00

Promedios de las cotizaciones diarias en pesos moneda legal

AÑOS Y MESES	Honda pilado 125 kilos	Ibagué pergamino corriente 125 kilos	Libano pergamino corriente 125 kilos	Manizales @ pergamino	MEDELLIN		Pereira @ pergamino	Popayán @ española pergamino corriente	OCAÑA		Sevilla (V) @ Pergamino limpio de trilla
					@				Carga de 125 kilos		
					Excelso	Pergamino corriente			Pilado	Pergamino	
1937 .....	42.38	32.28	31.52	3.33	4.44	3.43	3.27	2.96	*	*	3.33
1938 .....	39.84	29.71	30.44	3.08	4.11	3.17	3.05	2.73	*	*	3.15
1939 .....	42.54	31.52	32.35	3.13	4.45	3.52	3.14	3.02	34.67	27.77	3.36
1940 .....	30.78	22.32	22.76	2.30	3.45	2.62	2.32	2.30	24.88	20.29	2.48
1941 .....	45.05	34.38	34.50	3.49	5.05	3.70	3.49	3.34	39.55	25.58	3.57
1940 Enero..	33.96	24.46	25.06	2.47	3.50	2.70	2.44	2.50	.....	.....	2.60
1941 Enero..	35.16	26.84	26.84	2.85	4.14	3.08	2.85	2.60	31.28	21.12	2.82
1941 Agto...	46.00	36.50	35.90	3.55	5.20	3.75	3.55	3.45	41.00	26.00	3.65
Sepb...	46.96	36.67	36.13	3.60	5.28	3.84	3.58	3.46	41.00	26.00	3.74
Oetb...	48.11	36.26	36.52	3.64	5.41	3.92	3.68	3.46	41.00	26.00	3.80
Novb...	48.86	36.50	36.84	3.77	5.28	3.91	3.75	3.60	41.00	26.00	3.81
Dicb...	48.40	36.50	36.50	3.80	5.20	3.90	3.80	3.60	41.00	26.00	3.80
1942 Enero..	48.12	36.50	36.71	3.80	5.17	3.81	3.80	3.60	41.00	26.00	3.83

## EL CAFE EN NUEVA YORK (1)

Promedios de las cotizaciones diarias en centavos de dólar

AÑOS Y MESES	Medellín genuino	Manizales	Armenia	Girardot Bogotá Tolima	Bucaramanga	Cúcuta	Cauca Popayán	Sevilla	Cumbre	Ocaña	CAFE DEL BRASIL	
											Río No. 7	Santos No. 4
1937 .....	12.19	11.60	11.80	11.32	11.22	11.19	11.22	11.57	11.24	10.72	8.70	11.04
1938 .....	11.51	10.97	11.16	10.54	10.87	11.10	10.64	10.97	10.59	10.26	4.85	7.66
1939 .....	12.30	11.66	11.81	11.42	11.97	12.39	11.38	11.66	11.38	11.35	4.84	7.41
1940 .....	9.21	8.37	8.53	8.05	8.66	8.66	8.07	8.37	8.07	8.03	4.98	7.05
1941 .....	15.11	14.74	14.89	14.42	14.12	14.10	14.37	14.74	14.37	13.47	7.44	10.84
1940 Enero..	10.09	9.07	9.24	8.97	9.42	9.47	8.93	9.07	8.93	8.89	5.13	7.05
1941 Enero..	11.16	10.43	10.73	10.09	10.72	10.72	10.09	10.43	10.09	10.08	5.55	7.79
1941 Agto...	16.12	15.88	15.88	15.50	15.25	15.25	15.50	15.88	15.50	14.25	8.19	12.00
Sepb...	16.12	15.88	15.88	15.50	15.25	15.25	15.50	15.88	15.50	14.25	8.19	12.00
Oetb...	16.18	15.87	15.93	15.52	15.25	15.25	15.52	15.87	15.52	14.36	8.19	12.00
Novb...	16.50	15.97	16.29	15.87	15.08	15.06	15.87	15.97	15.87	15.00	8.19	12.70
Dicb...	16.50	16.00	16.30	15.62	15.00	15.00	15.62	16.00	15.62	15.00	9.25	13.25
1942 Enero..	16.25	15.87	16.00	15.62	15.62	15.62	15.62	15.87	15.62	15.00	9.37	13.37

(1) Datos de la Federación Nacional de Cafeteros.

\* Sin cotización.

## FERIA DE GANADOS DE MEDELLIN (1)

Promedio de precios semanales por cada cabeza en pesos moneda legal

AÑOS Y MESES	Ganado vacuno gordo de Bolivar	Ganado vacuno flaco de Bolivar	Ganado vacuno criollo	Ganado vacuno de levante	Ganado vacuno sin clasificar	Vacas de leche	Bestias caballares	Bestias mulares de silla	Cerdos gordos	Cerdos flacos	Indice general de precios 1923-100
1937 .....	91.11	59.88	46.45	27.13	43.61	65.19	61.83	78.65	30.17	9.83	135
1938 .....	92.23	57.70	42.54	24.50	44.51	69.88	63.98	74.61	29.65	9.25	130
1939 .....	99.20	59.26	39.47	25.67	33.88	71.33	66.64	75.64	35.90	8.83	131
1940 .....	88.26	57.58	37.25	26.21	33.04	69.23	64.95	74.64	38.15	8.67	128
1941 .....	88.93	59.83	37.73	28.56	33.31	65.53	63.45	74.92	37.72	7.92	128
1940 Enero..	89.25	52.07	37.60	26.08	32.50	70.50	65.73	75.25	38.35	8.65	127
1941 Enero..	87.59	59.84	38.00	26.20	33.24	68.50	65.90	75.30	38.50	8.76	129
1941 Agto. . .	92.29	59.43	37.75	29.38	33.63	64.25	64.75	75.00	37.75	7.38	129
Sepb. . .	91.48	59.63	38.00	29.25	33.63	64.00	62.25	74.50	37.55	7.43	128
Octb. . .	88.26	60.10	38.40	29.90	33.46	65.40	61.40	75.00	38.40	8.06	129
Novb. . .	86.46	60.48	37.50	31.00	33.00	64.00	61.50	74.50	37.63	7.63	128
Dicb. . .	88.56	58.84	37.87	31.13	32.50	65.88	61.75	75.13	37.88	7.68	128
1942 Enero..	90.79	58.93	38.13	29.00	31.63	65.00	61.00	74.75	38.00	8.03	127

ARRENDAMIENTOS DE VIVIENDAS EN BOGOTA (2)							COSTO DE LA VIDA OBRERA EN BOGOTA (2)					
INDICE							INDICE					
Septiembre de 1936=100							Febrero de 1937=100					
AÑOS Y MESES	Grupo I De menos de \$ 30	Grupo II De \$ 30 a menos de \$ 60	Grupo III De \$ 60 a menos de \$ 90	Grupo IV De \$ 90 a menos de \$ 120	Grupo V De \$ 120 y más	Indice total	Alimentos bebidas y tabaco	Vivienda	Combustible	Vestido	Otros artículos	Total
1937 .....	107.7	102.8	101.8	106.8	111.1	106.0	98.8	108.1	101.9	100.0	100.0	100.6
1938 .....	125.9	107.6	104.4	111.6	119.9	113.6	112.4	127.0	107.9	102.5	102.8	113.3
1939 .....	129.7	109.3	109.5	114.4	124.3	117.2	119.7	129.2	96.7	101.1	111.4	118.3
1940 .....	129.8	109.6	108.8	115.5	129.1	118.2	113.9	130.6	91.2	103.7	112.2	114.6
1941 .....	130.5	109.0	109.0	115.0	126.2	117.6	110.1	133.1	95.0	107.7	112.3	113.0
1941 Enero..	131.1	108.7	107.3	115.0	125.4	117.1	108.3	133.7	92.6	104.3	110.2	111.4
Febro..	131.1	108.7	107.3	115.0	125.4	117.1	108.3	133.7	96.3	104.3	110.2	111.6
Marzo..	131.1	108.7	106.8	115.2	125.9	117.2	109.5	133.7	96.3	104.6	110.2	112.5
Abril..	131.1	108.7	106.8	115.2	125.9	117.2	114.4	133.7	95.4	105.5	110.2	115.6
Mayo..	130.9	108.7	106.8	115.2	125.9	117.1	113.8	133.4	94.4	105.5	113.4	115.4
Junio..	130.9	108.7	111.0	115.2	125.9	118.1	112.4	133.4	99.1	106.1	113.4	114.8
Julio..	130.0	108.7	111.0	115.2	125.9	117.9	108.6	132.5	93.5	108.2	113.4	111.9
Agto..	130.0	109.8	110.7	114.7	126.8	118.1	109.9	132.5	98.1	110.6	113.4	113.1
Sepb..	129.8	109.8	110.7	114.7	126.8	118.1	106.8	132.3	93.5	111.2	113.4	110.8
Octb..	129.8	109.8	110.7	114.7	126.8	118.1	108.9	132.3	97.2	110.9	113.4	112.4
Novb..	130.0	109.0	109.6	114.7	126.8	117.7	110.1	132.6	95.4	110.6	113.4	113.1
Dicb..	130.0	109.0	109.3	114.7	126.8	117.6	110.7	132.6	88.8	111.2	113.4	113.1
1942 Enero..	130.3	109.0	109.6	114.5	126.8	117.7	110.4	133.4	94.4	107.8	113.4	113.9

## COSTO DE 15 ARTICULOS ALIMENTICIOS DE PRIMERA NECESIDAD EN EL PAIS (3)

INDICE

Base: Enero de 1935=100

AÑOS Y MESES	Bogotá	Armenia	Barranquilla	Bmanga.	Cali	Cartagena	Cúcuta	Girardot	Honda	Ibagué	Manizales	Medellin	Neiva	Pasto	Pereira	Popayán	Santa Marta	Tunja	Totales
1937 .....	104	97	130	123	93	106	106	106	102	100	104	115	116	119	97	101	118	105	108
1938 .....	111	106	146	146	106	116	127	138	116	107	130	141	124	130	102	118	127	110	121
1939 .....	121	115	181	182	113	130	160	158	142	114	144	127	135	143	111	141	140	128	137
1940 .....	113	100	173	155	103	118	131	142	120	101	118	123	120	146	100	119	140	129	123
1941 .....	113	104	157	135	105	125	125	124	117	125	118	130	122	143	102	117	135	114	121
1940 Enero..	120	106	173	177	104	116	142	169	128	110	127	113	134	167	105	130	153	140	132
1941 Enero..	113	99	143	133	108	118	125	114	119	90	113	119	115	139	94	114	132	112	116
1941 Agto. . .	114	101	166	129	106	129	130	131	125	97	114	132	119	136	104	117	137	114	121
Sepb. . .	111	101	168	132	109	124	130	137	132	97	121	132	126	152	97	117	133	112	123
Octb. . .	111	106	163	133	102	125	127	132	129	99	124	128	125	159	102	116	143	114	124
Novb. . .	111	110	160	145	104	125	122	100	116	114	130	135	125	156	99	119	136	116	122
Dicb. . .	112	110	177	152	104	129	125	112	120	101	126	135	122	159	113	116	139	117	125
1942 Enero..	119	114	...	152	103	...	125	119	134	101	131	137	127	157	117	119	...	121	...

(1) Datos de la Administración de la Feria.

(2) Dirección Nacional de Estadística.

(3) Arroz, frijoles, harina de trigo, maíz, café; carne de res, carne de cerdo, manteca animal; panela, azúcar, plátanos, papas, yuca: (Una arroba de cada producto)—25 botellas de leche, 100 huevos.

## PRODUCTOS COLOMBIANOS Y OTROS BASICOS EN EL MERCADO DE NEW YORK (1)

(En U. S. \$)

PRODUCTOS	ENERO 1942				PRODUCTOS	ENERO 1942			
	12	17	24	31		12	17	24	31
ALGODON 11/16 Strict Midd.					PIELES DE OVEJA Cada una ..				
FAS. New York.....	19.54	20.11	21.09	20.60	METALES PRECIOSOS (onzas troy)				
CIF. Buenaventura.....	21.04	21.61	22.59	22.10	Iridium 98-99%.....	175.00	175.00	175.00	175.00
CIF. Puerto Colombia.	21.04	21.61	22.59	22.10	Oro Washington.....	35.00	35.00	35.00	35.00
ALGODON Strict low Midd.					Oro Londres.....				
FAS. New York.....	18.44	18.70	19.63	19.12	Plata N. York (Ley 0.999)....	0.35	0.35	0.35	0.35
CIF. Buenaventura.....	19.94	20.20	21.13	20.62	Plata Londres (Ley 0.925)....		0.3956	0.3956	0.3956
CIF. Puerto Colombia.	19.94	20.20	21.13	20.62	Platino laminado N. York....	36.00	36.00	36.00	36.00
ARROZ BLUE ROSE (100 lbs. 45 Kg.)					OTROS METALES				
FAS. New Orleans.....					Aluminio refundido. Libra....	0.16	0.16	0.16	
CIF. Puerto Colombia.					Cobre, electro. Libra.....	0.12	0.12	0.12	
CIF. Buenaventura.....					Hierro. Ton. larga (2.240 lbs.) en puertos del Lago.....	4.75	4.75	4.75	
BANANOS (100lbs. 45 kg.) (2)					Mercurio. Frasco.....	209.50	209.50	209.50	
9 manos o más.....		1.95	4.10		PloMo, próximo emb. Libra....	0.0588	0.0588	0.0588	
8 manos.....		1.75	3.15		Zinc, entrega inmediata. Libra.	0.0864	0.0864	0.0864	
7 manos.....		1.50	3.15		PRODUCTOS FORESTALES Y VARIOS (lib. 453.6 gms.)				
CUEROS DE CAIMAN					Balata "Brasilera".....	0.10			
Mayor de 5 Pies. El pie longitudinal.....	0.65	0.65	0.65	0.65	Bálsamo de Tolú.....	0.975	0.975	0.975	0.975
CUEROS DE RES (Precios exmlle. N. York Lb. 453.6 gms)					Barbasco (Min. 5% Rotenona).	0.39	0.405	0.405	0.405
"Antioquia".....	0.14 1/2	0.14 1/2	0.14 1/2	0.14 1/2	Cacao La Guaira-Caracas.....	0.11 1/4	0.11 1/4	0.11 1/4	0.11 1/4
"Bogotá".....	0.14 1/2	0.14 1/2	0.14 1/2	0.14 1/2	Copaiba.....	0.33 1/2	0.42	0.42	0.42
"Bucaramanga".....	0.14	0.14	0.14	0.14	Gopa (Costa Pacifico).....	0.05 1/2			
"Buenaventura" "Cali".....	0.14	0.14	0.14	0.14	Copra "Perillo", Chile.....				
"Cartagena".....	0.11	0.11	0.11	0.11	Higuera (brasileira).....	0.0346		0.0346	0.0378
"Honda".....	0.11	0.11	0.11	0.11	Ipecacuana.....	1.50	1.50	1.50	1.50
"Ocaña".....	0.11	0.11	0.11	0.11	Quina o cinchona.....	0.55	0.74	0.74	0.74
"Sabanilla".....	0.10 1/2	0.10 1/2	0.10 1/2	0.10 1/2	Sarrapia Angostura.....	2.45	2.45	2.45	2.45
"Santa Marta".....	0.10 1/2	0.10 1/2	0.10 1/2	0.10 1/2	Tagua pel. (4 1/2 kg. 100 nueces)				
"Tumaco".....	0.12	0.12	0.12	0.12	Tagua pel. (5 kg. 100 nueces)				
PIELES DE CABRO (Libra de 453.6 gms)					Tagua pel. Esmeraldas Ecuad.				
"Bogotá".....					Vainilla.....	16.00	15.00	16.00	16.00
"Riohacha".....					Tamarindos.....	0.065	0.065	0.065	0.065
"Argentinas".....					Zarparrilla.....	0.33	0.41	0.41	0.41
					Caucho en bruto.....	0.225	0.225	0.225	0.225
					Aceite de ricino.....	0.17	0.17	0.171	0.173
					Latex.....				
					Sisal (2).....				
					Eucalipto (hojas).....	0.105	0.105	0.105	0.105
					Dividivi.....	0.0232		0.0268	0.0257
					Anís.....				

## PRODUCCION DE ORO EN EL PAIS

(Onzas troy)

	1937	1938	1939	1940	1941	1941						1942
						Julio	Agosto	Septbre.	Octubre	Novbre.	Dicbre.	
Antioquia.....	244.534	311.792	360.999	417.069	398.148	34.989	30.654	34.337	36.967	28.844	29.273	35.683
Atlántico.....	1.348	1.096	666	962	516	62	30	28	20	48	56	12
Bolívar.....	1.638	1.739	2.839	2.568	1.972	172	247	118	290	197	132	423
Caldas.....	32.083	32.115	36.294	39.308	51.981	4.916	4.212	4.785	4.200	4.666	3.445	4.013
Caquetá.....	14	1	57	71	118	2	1	3	10	2	16	
Cauca.....	42.231	29.724	25.728	27.861	40.218	3.439	3.424	4.402	4.207	3.108	2.030	4.786
Cundinamarca.....		890	469	637	211	7		12	19	28	14	40
Chocó.....	60.711	54.521	64.349	64.264	64.047	6.201	5.214	5.357	5.183	5.232	4.770	5.259
Huila.....	2.439	2.639	4.162	4.362	3.616	299	273	272	328	304	274	464
Magdalena.....	280	713	1.201	1.550	2.551	318	225	219	360	263	195	350
Nariño.....	22.442	49.289	37.247	32.119	48.142	4.714	2.050	3.168	4.490	2.701	4.018	3.936
Putumayo.....	1.859	1.059	1.691	2.302	3.167	417	316	298	244	301	228	352
Santander del Sur	1.843	1.801	2.178	2.757	3.489	410	203	264	224	217	169	196
Tolima.....	24.064	25.964	25.877	30.111	31.386	2.603	2.122	2.738	2.821	2.843	2.549	3.243
Valle.....	5.402	6.998	6.185	5.928	6.423	651	721	692	590	545	689	548
Varios.....	1.334	374	75	58	34			4		12		
Totales ..	442.222	520.715	570.017	631.927	656.019	59.200	49.692	56.697	59.953	49.311	47.858	59.285

(1) Datos del Ministerio de la Economía Nacional.

(2) Comprende también especies procedentes de Centro América.

— Sin cotizaciones.

## HACIENDA PUBLICA (1)

LA NACION								
INGRESOS POR RENTAS ORDINARIAS								
	Aduanas	Renta, patrimonio y exceso de utilidades	Papel sellado y timbre nacional	Herencias, sucesiones y donaciones	Venta de oro y giros de exportación	Consumo de gasolina	Otros recaudos por impuestos	Total de recaudos por impuestos
1937 .....	34.326	15.520	4.873	922	6.040	3.061	4.556	69.298
1938 .....	31.117	18.178	5.310	1.433	4.765	3.723	4.948	69.474
1939 .....	40.630	19.354	5.467	1.738	3.379	4.373	5.236	80.177
1940 .....	27.670	21.967	4.751	1.770	2.152	4.662	3.789	66.761
1941 .....	30.462	22.293	5.624	1.963	2.242	5.148	3.525	71.257
1940 Dieb....	2.417	465	380	374	164	746	289	4.835
1941 Enero...	2.133	236	415	207	124	6	315	3.436
Febro...	1.813	312	429	132	90	337	216	3.329
Marzo...	2.264	436	458	147	282	348	293	4.228
Abril...	2.255	1.735	480	88	186	412	295	5.451
Mayo...	2.663	1.172	494	232	94	425	364	5.444
Junio...	2.846	1.891	472	109	293	403	293	6.307
Julio...	2.523	2.088	546	144	183	522	309	6.265
Agto...	2.813	1.161	473	168	178	441	241	5.475
Sepb...	2.931	3.699	504	268	171	541	315	8.429
Octb...	2.717	6.673	486	140	207	333	269	10.825
Novb...	3.031	1.053	436	183	208	549	360	5.820
Dieb...	2.483	1.831	431	126	226	834	119	6.050

LA NACION											
OTROS RECAUDOS ORDINARIOS							DEUDAS				
	Participación en petróleos y oleoductos	Salinas administradas por el Banco de la República	Correos y telégrafos	Varios (2)	Total de recaudos por rentas ordinarias	Rentas, ingresos y recursos extraordinarios	Gastos (3)	Situación fiscal al fin de cada periodo (4)	DEUDAS		
									A largo plazo en U. S. \$	Otras contraídas en monedas extranjeras \$	Interna consolidada y flotante \$
1937 .....	2.364	2.507	3.343	5.094	82.606	9.816	83.029	s 7.801	63.531	33.974	77.656
1938 .....	2.983	2.723	3.328	5.913	84.421	6.030	92.541	s 4.541	63.892	33.272	67.533
1939 .....	1.301	2.593	3.557	3.731	91.359	13.461	100.635	s 7.088	65.259	32.871	74.956
1940 .....	1.699	2.224	3.177	3.179	77.040	47.148	109.387	s 1.811	62.753	35.884	91.997
1941 .....	1.564	2.088	3.151	3.715	81.775	32.423	113.754	s 2.435	62.739	33.222	123.606
1940 Dieb....	24	204	315	754	6.132	20.977	29.663	s 1.811	62.753	35.884	91.997
1941 Enero...	139	143	273	98	4.089	617	5.928	s 477	62.740	34.239	96.674
Febro...	504	143	237	140	4.353	313	7.261	d 2.119	62.740	34.113	97.491
Marzo...	59	53	255	277	4.872	3.362	10.620	d 4.505	62.740	33.736	101.948
Abril...	.....	143	277	717	6.588	610	7.693	d 4.999	62.740	33.198	99.995
Mayo...	48	191	261	152	6.096	3.280	9.506	d 5.016	62.753	34.063	104.134
Junio...	91	173	242	188	7.001	3.835	11.316	d 5.497	62.739	34.019	107.284
Julio...	147	163	280	242	7.097	2.809	8.968	d 4.557	62.739	33.822	110.772
Agto...	432	201	257	414	6.779	1.636	8.251	d 4.394	62.739	33.791	114.842
Sepb...	40	197	259	200	9.125	1.813	9.501	d 2.956	62.739	33.663	118.194
Octb...	36	175	287	302	11.625	2.651	9.079	s 2.177	62.739	33.616	119.521
Novb...	35	193	259	171	6.478	3.606	10.559	s 1.705	62.739	33.224	121.744
Dieb...	33	311	378	964	7.736	7.879	15.172	s 2.435	62.739	33.222	123.606

## DEPARTAMENTOS, INTENDENCIAS Y COMISARIAS (5-6)

## MUNICIPIOS (6)

	Ingresos	Egresos	Deuda		Ingresos	Egresos	Deuda	
			externa	interna			externa	interna
			Saldos de fin de año					
	\$	\$	U. S. \$	\$	\$	\$	U. S. \$	\$
1936.....	42.397	39.646	60.350	14.589	(7) 28.500	(8)	22.150	8.018
1937.....	50.057	48.180	60.350	14.202	33.848	31.514	22.150	11.335
1938.....	51.110	48.786	60.250	12.825	33.870	30.849	22.185	10.654
1939.....	55.651	54.009	60.079	15.759	36.486	34.313	22.185	10.798
1940.....	60.124	59.003	60.079	20.314	40.111	35.812	22.403	13.276

(1) Datos de la Dirección Nacional de Estadística; los correspondientes a 1941 son provisionales. (2) Incluye otros productos de bienes y servicios nacionales, dividendos del Banco de la República e ingresos varios. (3) Las cifras de esta columna, especialmente las mensuales, están sujetas a revisión por razones de contabilidad. (4) s = Superávit, d = déficit. (5) Los ingresos y egresos departamentales corresponden a 1936-1937, 1937-1938, 1938-1939 y 1939-1940. (6) No hay información mensual regional. (7) Presupuestos. (8) Sin información.

## COMERCIO EXTERIOR DE COLOMBIA (1)

## COMERCIO POR PAISES EN NOVIEMBRE DE 1941

PAISES	Importaciones	Exportaciones	Balances	PAISES	Importaciones	Exportaciones	Balances
	Valor \$	Valor \$	\$		Valor \$	Valor \$	\$
<b>EUROPA</b>				<b>AMERICA C. Y ANT. (Cont.)</b>			
España.....	10.763	.....	- 10.763	Zona del Canal.....	1.162	63.710	+ 62.548
Francia.....	13.589	.....	- 13.589	Total Am. C. y Antillas.	202.497	1.245.451	+ 1.042.954
Inglaterra.....	929.371	86.171	- 843.200	<b>AMERICA DEL SUR</b>			
Irlanda.....	6.268	.....	- 6.268	Argentina.....	620.173	2.551	- 617.622
Portugal.....	21.521	337.501	+ 315.980	Brasil.....	922.863	.....	- 922.863
Suecia.....	1.465.180	197	- 1.464.983	Chile.....	90.956	13.967	- 76.989
Suiza.....	157.708	.....	- 157.708	Ecuador.....	4.814	357	- 4.457
Total Europa.....	2.604.400	423.869	- 2.180.531	Perú.....	785.788	37.900	- 747.888
<b>AMERICA DEL NORTE</b>				Uruguay.....	94.746	.....	- 94.746
Canadá.....	290.011	533.779	+ 243.768	Venezuela.....	83.878	70.558	- 13.320
Estados Unidos.....	12.345.334	15.982.836	+ 3.637.502	Guayana Inglesa.....	8	.....	- 8
Total América del Nort.	12.635.345	16.516.615	+ 3.881.270	Total América del Sur..	2.603.226	125.333	- 2.477.893
<b>AMERICA C. Y ANTILLAS</b>				<b>ASIA, AFRICA Y OCEANIA</b>			
Costa Rica.....	63.264	4.585	- 58.679	Ceilán.....	1.164	.....	- 1.164
Cuba.....	10.943	1.326	- 9.617	China.....	15	.....	- 15
Curazao.....	10.421	1.138.651	+ 1.128.230	Chipre.....	9	.....	- 9
Guatemala.....	.....	1.404	+ 1.404	Filipinas.....	2.680	.....	- 2.680
Jamaica.....	716	.....	- 716	Hong Kong.....	2.973	.....	- 2.973
México.....	86.586	11.907	- 74.679	Indias Holandesas.....	71.783	.....	- 71.783
Nicaragua.....	430	.....	- 430	Japón.....	5.651	.....	- 5.651
Panamá.....	28.905	20.393	- 8.512	Total Asia, Afr. y Oe...	84.275	.....	- 84.275
Puerto Rico.....	70	3.475	+ 3.405	Gran total.....	18.129.743	18.311.268	+ 181.525

## EXPORTACION DE ARTICULOS IMPORTANTES POR PAISES EN NOVIEMBRE DE 1941

ARTICULOS	Unidad	Peso neto	Valor	ARTICULOS	Unidad	Peso neto	Valor
		Kilos	\$			Kilos	\$
BALATA .....		3.204	4.270	CUEROS de CABRA y OVEJA .....		9.550	7.904
<b>PAISES</b>				<b>PAISES</b>			
Estados Unidos.....		3.204	4.270	Estados Unidos.....		9.550	7.904
BANANOS (Racimos).....	207.791	6.116.870	242.678	CUEROS DE CAIMAN .....		3.023	2.732
<b>PAISES</b>				<b>PAISES</b>			
Curazao.....	2.400	72.000	630	Cuba.....		930	794
Estados Unidos.....	193.739	5.811.870	237.288	Estados Unidos.....		2.093	1.938
Zona del Canal.....	11.652	233.000	4.760	ORO (onzas troy).....	59.992	.....	3.674.525
BALSAMO TOLU .....		11.448	25.154	<b>PAISES</b>			
<b>PAISES</b>				Estados Unidos.....	59.992	.....	3.674.525
Argentina.....		920	2.376	PETROLEO CRUDO (barriles)	1.597.214	226.193.100	3.122.505
Estados Unidos.....		10.528	22.778	<b>PAISES</b>			
CAFE (Sacos 60 Kg.)....	316.468	18.988.102	10.750.450	Canadá.....	269.652	37.548.460	533.779
<b>PAISES</b>				Curazao.....	631.691	90.776.010	1.130.726
China.....	107	6.440	3.713	Estados Unidos.....	565.042	81.212.890	1.120.499
Estados Unidos.....	316.354	18.981.268	10.746.540	Portugal.....	130.829	16.655.740	337.501
Suecia.....	7	394	197	SOMBREROS DE PAJA, ...	606	34	532
CUEROS DE RES.....		433.367	161.608	<b>PAISES</b>			
<b>PAISES</b>				Cuba.....	606	34	532
Estados Unidos.....		182.897	75.437				
Inglaterra.....		250.470	86.171				

(1) Datos de la Dirección Nacional de Estadística. Las importaciones (CIF, puerto de recibo) están computadas por países de compra; las exportaciones (FOB, puerto de embarque) incluyen los despachos de oro.



## COMERCIO EXTERIOR DE COLOMBIA (Concl.)

## IMPORTACION POR PRINCIPALES ARTICULOS (i) — VALOR — 1936 — 1941

AÑOS Y MESES	Algodón en rama	Arroz	Automóviles	Camiones	Chasis para camiones y automoviles	Driles de algodón, (casinetes)	Especialidades farmacéuticas no designadas	Hierro y acero en lingotes barras y láminas	Hilazas de seda
1936 .....	\$ 1.367.932	941.685	3.104.126	1.374.474	761.619	2.425.813	1.197.764	2.930.533	906.175
1937 .....	1.974.702	1.311.851	4.639.858	2.039.615	1.335.898	3.758.305	1.840.628	2.808.229	1.604.067
1938 .....	1.956.817	1.263.894	3.572.272	1.753.104	1.770.134	3.051.723	2.314.255	1.700.508	1.431.542
1939 .....	2.805.788	2.167.047	6.430.622	2.932.193	2.863.025	2.304.793	2.462.231	2.107.842	1.671.244
1940 .....	3.634.255	993.237	4.057.584	2.018.783	1.369.072	900.853	1.513.498	1.357.753	1.779.000
1940 Novb...	173.302	3.743	379.632	77.687	69.278	30.465	93.399	172.554	105.090
Dicb....	448.848	2.539	585.581	100.000	188.911	26.258	101.274	294.819	216.128
1941 Enero...	3.517	2.051	515.740	103.656	106.939	61.198	48.268	219.069	217.340
Febro...	477.328	794	580.170	85.734	160.374	31.645	257.683	296.954	207.078
Marzo...	310.815	7.695	546.686	77.604	201.058	6.165	91.950	276.554	106.010
Abril...	183.894	2.089	604.753	222.250	190.569	43.953	93.468	322.421	204.970
Mayo...	643.813	1.349	556.752	235.343	299.733	50.867	67.356	370.531	238.823
Junio...	936.808	3.879	445.530	186.738	205.626	100.395	85.767	435.264	303.294
Julio...	410.152	2.555	347.793	125.121	205.313	101.857	22.880	509.214	184.498
Agto...	1.341.913	1.029	260.836	192.339	205.564	102.289	34.223	307.377	213.245
Sepb...	743.375	918	186.212	504.254	248.815	114.976	78.480	351.548	142.685
Octb...	580.077	430	204.141	465.107	219.147	219.928	52.710	313.648	125.835
Novb...	845.576	904	470.862	83.898	47.486	140.673	39.763	275.171	168.040

AÑOS Y MESES	Llantas sólidas, neumáticos de caucho	Maquinaria para minería construcciones y maniobras	Maquinaria para tejer y accesorios	Máquinas para el cultivo Tractores	Paños de lana	Papeles de empaque de un solo color	Telas unidas de algodón	Tubería de hierro o acero de 5 cms. o más de diámetro
1936 .....	\$ 1.606.089	2.739.675	658.320	738.416	2.974.840	752.293	6.201.120	1.588.598
1937 .....	2.319.569	5.381.309	3.419.127	1.219.487	3.877.173	1.327.663	7.304.190	3.491.419
1938 .....	2.195.073	654.926	2.845.866	1.997.893	2.274.235	1.515.761	4.782.160	6.693.034
1939 .....	2.736.315	1.489.201	2.769.311	2.239.566	3.191.577	1.294.463	6.905.197	4.170.340
1940 .....	2.983.848	752.759	2.822.226	1.271.093	1.427.330	1.571.978	2.972.952	2.597.031
1940 Novb...	156.149	242.467	239.183	144.765	120.736	143.921	30.964	48.743
Dicb....	195.468	246.069	180.948	119.553	68.567	96.011	60.326	270.935
1941 Enero...	343.175	242.878	205.649	216.412	62.221	197.380	63.982	97.350
Febro...	335.975	322.501	172.404	258.610	73.692	101.354	209.738	58.037
Marzo...	223.009	79.521	226.837	175.402	72.667	128.163	261.888	150.258
Abril...	354.721	330.679	291.218	121.177	105.247	208.448	72.817	133.472
Mayo...	349.870	882.340	251.558	192.433	100.923	297.508	66.225	334.528
Junio...	377.829	376.946	336.439	137.010	62.952	120.393	78.072	177.045
Julio...	351.349	216.926	364.115	129.773	44.237	253.836	91.437	188.727
Agto...	401.004	155.031	298.894	105.069	104.091	104.444	75.277	144.495
Sepb...	389.351	342.277	243.128	169.378	121.291	110.064	117.258	250.021
Octb...	315.601	301.918	333.646	146.336	43.673	164.554	96.196	130.207
Novb...	329.078	237.457	273.674	101.389	217.177	1.037.208	59.076	114.500

## EXPORTACIONES DE CAFE POR PAISES (i) — VALOR — 1938 — 1941

	1938	1939	1940	1941			
				Enero-Sepbre.	Octubre	Noviembre	Total 11 mese.
Alemania.....\$	13.964.762	7.220.669	2	.....	.....	.....	.....
Argentina.....	46.907	36.326	74.811	5.252	.....	.....	5.252
Bélgica y Luxem.	49.816	103.174	55.052	.....	.....	.....	.....
Canadá.....	2.602.013	4.497.622	3.423.595	565.679	.....	.....	565.679
Checoslovaquia.	324.418	148.050	.....	.....	.....	.....	.....
Chile.....	5.552	46.917	48.301	26.617	.....	.....	26.617
Dinamarca.....	293.549	403.822	144.971	.....	.....	.....	.....
España.....	.....	232	1.605	4.235	.....	.....	4.235
Estados Unidos.	69.954.739	72.141.532	69.127.695	48.355.618	9.090.544	10.746.540	68.192.702
Finlandia.....	59.219	32.422	.....	458.023	.....	.....	458.023
Francia.....	258.296	138.743	7.052	1	.....	.....	1
Japón.....	.....	.....	.....	16.580	.....	.....	16.580
Holanda.....	456.580	610.789	246.145	.....	.....	.....	.....
Inglaterra.....	8.395	52.551	46.861	.....	.....	.....	.....
Italia.....	238.060	621.999	450.494	.....	.....	.....	.....
Noruega.....	10.172	80.560	90.297	.....	.....	.....	.....
Polonia.....	31.076	50.337	1	.....	.....	.....	.....
Suecia.....	387.804	760.588	220.529	347.438	.....	197	347.635
Suiza.....	11.353	111.991	16.881	6.325	.....	.....	6.325
Zona del Canal.	7.075	38.219	12.944	80.832	13.300	.....	44.132
U. R. S. S.....	.....	.....	.....	2.791.920	.....	.....	2.791.920
U. Surafricana..	.....	.....	.....	1.883	.....	.....	1.883
Otros.....	65.543	28.150	55.356	2	.....	3.713	3.715
Total.....\$	88.775.329	87.124.693	74.023.042	52.610.405	9.103.844	10.750.450	72.464.699

(i) Datos de la Dirección Nacional de Estadística.

## MOVIMIENTO BURSATIL

## MERCADO DE BOGOTA — TRANSACCIONES (1)

PAPELES DE INVERSION	DICIEMBRE 1941			ENERO 1942		
	Cantidad de especies vendidas	Valor total \$	Promedio de precios \$	Cantidad de especies vendidas	Valor total \$	Promedio de precios \$
ACCIONES						
Banco de la República.....	191	22.950.00	120.16	147	17.680.00	120.27
Banco de Bogotá.....	2.322	112.247.75	48.34	2.602	127.180.85	48.88
Banco de Colombia.....	990	59.049.00	59.34	958	58.906.50	61.49
Banco Hipotecario de Bogotá.....	1.327	17.520.40	13.20	2.257	30.905.95	13.69
Banco Hipotecario de Colombia.....	1.074	11.506.60	10.71	552	6.092.20	11.04
Banco Alemán Antioqueño.....	.....	.....	.....	69	16.350.00	236.96
Banco Prendario Municipal.....	.....	.....	.....	200	780.00	3.90
Bolsa de Bogotá, S. A.....	570	5.474.40	9.60	1.194	11.695.10	9.79
Avianca.....	300	2.075.00	6.92	.....	.....	.....
Colombiana de Seguros.....	1.030	19.630.75	19.06	1.338	26.969.60	20.16
Compañía Colombiana de Tabaco.....	1.753	97.625.20	55.69	3.207	189.150.55	58.98
Consortio de Cervecerías Bavaria.....	4.307	59.649.90	13.85	5.030	73.777.16	14.67
Compañía de Cemento Diamante.....	2.711	47.112.75	17.38	1.306	23.893.00	18.29
Compañía Nacional de Chocolates.....	200	2.950.00	14.75	414	6.090.00	14.71
Compañía de Tejidos Rosellón.....	3.900	77.795.00	19.95	8.120	171.370.00	21.10
Coltejer.....	11.338	310.934.45	27.42	11.308	339.730.90	30.04
Cine Colombia.....	1.036	6.734.00	6.50	885	6.720.50	6.46
Empresas Unidas de Energía Eléctrica.....	96	806.40	8.40	1.254	10.757.80	8.58
Empresa Colombiana de Curtidos.....	863	15.148.00	17.55	210	3.912.50	18.63
Fabricato.....	8.550	251.778.60	29.45	8.911	296.684.50	33.29
Fábrica de Cemento Samper (Priv.).....	757	11.161.25	14.74	636	11.032.60	17.35
Fábrica de Cemento Samper (Ord.).....	24	378.00	15.75	2.164	37.397.15	17.28
Fábrica de Ladrillos Moore.....	147	220.50	1.50	.....	.....	.....
Ferrocarril de Cúcuta.....	100	2.000.00	20.00	.....	.....	.....
Ingenio Central San Antonio.....	4.350	30.002.75	6.90	5.467	44.321.00	8.11
Industria Harinera.....	100	1.000.00	10.00	908	9.699.00	10.68
Litografía Colombia.....	3.896	56.582.00	14.52	1.236	17.655.30	14.28
Regalías Petroleras Colombianas.....	11.417	2.935.08	0.26	31.133	10.481.55	0.34
Sociedad Industrial Alicachín.....	100	1.000.00	10.00	564	6.168.25	10.94
Tejicóndor.....	.....	.....	.....	400	6.240.00	15.60
Paños Colombia.....	.....	.....	.....	173	1.175.60	6.80
Petróleos Guayabito.....	.....	.....	.....	1.409	376.32	0.27
Naviera Colombiana.....	.....	.....	.....	500	1.280.00	2.56
Total.....	63.449	1.226.267.78	.....	94.552	1.564.473.88	.....

## BONOS

PAPELES DE INVERSION	DICIEMBRE 1941			ENERO 1942		
	Valor nominal \$	Valor efectivo \$	Promedio de precios \$	Valor nominal \$	Valor efectivo \$	Promedio de precios \$
Dinu del 4%.....	58.780	47.377.45	80.60	22.000	18.455.00	83.89
Dinu del 6%.....	91.398	83.059.00	90.88	128.600	121.058.50	94.14
Departamento de Caldas del 7%.....	26.040	23.245.00	89.27	37.680	33.346.80	88.50
Ferrocarril de Antioquia del 6%.....	.....	.....	.....	16.800	13.440.00	80.00
Agrarios de Cundinamarca del 6%.....	1.200	1.098.00	91.50	500	460.00	92.00
Energía Eléctrica del 6½%.....	.....	.....	.....	2.400	2.388.00	99.50
Energía Eléctrica del 7½%.....	7.320	7.290.30	99.59	21.000	20.947.50	99.75
Antioquia del 7%.....	2.620	2.168.40	82.76	2.500	2.062.50	82.50
Mutualidad en liquidación.....	.....	.....	.....	65	48.75	75.00
Total.....	187.358	164.238.15	.....	231.545	212.207.05	.....

## CEDULAS HIPOTECARIAS

Central Hipotecario del 6 % antiguas...	425	422.88	99.50	.....	.....	.....
Central Hipotecario del 6 %.....	312.900	312.249.18	99.79	273.250	272.723.11	99.81
Central Hipotecario del 6½%.....	18.300	18.284.00	99.91	38.100	38.032.95	99.82
Central Hipotecario del 7 %.....	55.400	55.526.50	100.23	40.075	40.135.20	100.15
Total.....	387.025	386.482.56	.....	351.425	350.891.26	.....
Gran total.....	.....	1.776.988.49	.....	.....	2.127.572.19	.....

(1) Datos de la Bolsa de Bogotá, S. A.

COTIZACION DE LOS PRINCIPALES VALORES (1)

I — ACCIONES DE DIVIDENDO VARIABLE

PAPELES DE INVERSION	Capital pagado (En miles de \$)	Reserva legal (En miles de \$)	Ultimo dividen- do repartido (2) \$	Valor nominal de cada acción \$	FLUCTUACIONES		COTIZACIONES			
					1941		1942 — Enero			
					Más alto	Más bajo	9	16	23	30
Banco de la República.....	11.736	4.439	5,00	100	130,00	107,50	126,00	126,00	126,00	125,00
Banco de Bogotá.....	6.000	2.623	0,35 M 3	25	51,60	46,00	48,62	49,25	48,75	49,00
Banco de Colombia.....	3.690	1.318	0,30 M 4	30	65,00	57,00	60,50	60,50	60,50	63,00
Banco Hipotecario de Bogotá..	4.000	158	0,50 M 5	20	15,10	13,20	13,80	13,85	13,84	13,25
Banco Hipotecario de Colombia..	2.200	260	0,45	11	11,10	9,80	11,25	11,25	10,83	10,83
Banco Alemán Antioqueño.....	3.000	2.000	7,50	150	230,00	164,50	212,50	212,50	225,00	235,00
Banco Comercial de B'quilla...	548	137	1,20	20	25,00	22,00	25,00	25,00	25,00	25,00
Banco Prendario Municipal.....	139	31	0,20 M	5	5,50	4,00	3,90	3,90	3,90	3,90
Bolsa de Bogotá.....	1.041	63	0,06 M	10	11,00	9,20	9,70	9,70	9,85	9,85
Cía. Colombiana de Seguros....	1.500	526	0,13 M	5	21,60	17,00	19,50	19,65	20,26	21,50
Industria Harinera.....	600	139	0,25 T	10	11,20	9,85	10,30	10,50	10,40	11,00
Cía. Nacional de Chocolates....	1.408	168	0,10 M	10	16,10	14,50	14,50	14,70	15,00	15,08
Cía. Colombiana de Tabaco.....	5.500	2.717	0,25 M11	10	61,50	54,00	58,00	59,30	59,20	59,30
Cía. Cemento P. Diamante.....	3.463	480	0,15 M	10	21,85	16,80	18,25	18,45	18,25	18,00
EE. UU. de Energía Eléctrica..	4.713	1.011	0,07 M12	5	9,50	8,00	8,20	8,75	8,81	9,00
Avianca.....	3.000	59	*	10	9,50	6,00	6,85	6,85	6,30	6,30
Consorcio Cervecerías Bavaria..	24.000	2.122	0,10 M 6	10	15,85	13,38	14,25	14,80	15,00	14,90
Cine Colombia.....	1.500	164	0,06 M	5	7,42	6,40	6,40	6,75	6,47	6,47
Litografía Colombia.....	407	96	0,12 1/2 M	10	18,25	15,00	14,60	14,50	13,93	13,25
Epsa. Colombiana de Curtidos..	900	148	0,10 M	10	21,25	15,10	19,50	19,00	18,85	18,25
Compañía de Samacá.....	450	150	0,25 M	30	25,00	20,00	25,00	25,00	25,00	25,00
Fábrica de Calzado La Corona	431	58	0,13 M	10	21,00	13,25	15,75	15,75	16,00	16,00
Fbca. de Cemento Samper ord.	3.500	175	0,12 M	10	19,87	14,30	17,50	17,68	17,10	17,83
Fbca. de Cemento Samper priv.	3.500	175	0,12 M	10	19,87	14,30	17,50	17,50	17,00	17,80
Ingenio Central San Antonio..	1.407	68	0,15 T	10	8,15	6,25	7,93	7,90	8,20	8,87
Compañía Nacional del Carare	3.605	*	*	1	0,16	0,03	0,09	0,09	0,09	0,09
Fábrica de Paños Colombia....	620	39	0,06 M	10	7,52	5,00	6,00	6,00	7,00	7,50
Coltejer.....	4.000	625	0,20 M	10	38,15	22,75	29,20	30,40	29,60	29,35
Fca. Hilados y Tejidos el Hato.	6.000	1.032	0,15 M	10	33,75	21,85	31,90	33,70	33,30	32,75
Naviera Colombiana.....	1.400	130	0,02 M	2	2,56	2,00	2,55	2,65	2,65	2,65
Regalías Petrolíferas Colomb.	3.404	*	*	1	0,40 1/2	0,185	0,29	0,31	0,30	0,30
Cía de Petróleos El Guayabito	650	*	*	1	0,59	0,19	0,28	0,25	0,30	0,30
Fábrica de Tejidos Rosellón...	2.400	769	0,12 M	10	23,70	16,50	21,25	21,36	21,49	20,20
Fábrica de Tejidos Córdor....	2.833	63	0,25 M	10	19,00	13,40	15,25	15,30	15,30	15,30
Hoteles Granada y Regina....	600	70	0,12 M	10	15,00	11,00	13,50	13,50	13,50	13,50
Sociedad Industrial Alicachín..	700	16	0,10 M 7	10	12,00	6,50	10,20	10,70	10,80	11,35
Central Azucarero del Valle....	1.820	237	2,00 M	100	240,00	240,00	240,00	240,00	240,00	240,00
Tejidos del Occidente.....	346	21	0,10 M	10	13,20	12,00	13,25	13,25	13,25	12,25
Droguerías Aliadas.....	1.100	142	0,10 M	10	15,25	13,50	13,90	13,90	13,90	13,90

II — BONOS Y CEDULAS DE INTERES FIJO

Departamento de Caldas . . .	7	...	...	...	91,00	87,00	90,00	88,50	88,50	88,50
Ferrocarril de Antioquia . . .	6	...	...	...	82,13	79,00	79,75	80,25	80,00	80,00
Banco Central Hipotecario . . .	6	...	...	...	99,88	95,00	99,50	99,62	99,90	99,90
Banco Central Hipotecario . . .	6 1/2	...	...	...	100,50	98,75	99,75	99,75	99,82	99,75
Banco Central Hipotecario . . .	7	...	...	...	101,00	100,00	100,00	100,00	100,03	100,00
Agrarios de Cundinamarca . . .	6	...	...	...	91,50	88,00	92,00	91,50	91,50	91,50
Hectáreas baldíos Colombiano	6	...	...	...	0,08	0,03	0,055	0,055	0,055	0,05
Bonos Energía Eléctrica . . .	7 1/2	...	...	...	101,00	99,50	99,59	99,59	99,59	99,75
Energía Eléctrica . . .	6 1/2	...	...	...	99,75	99,25	99,25	99,25	99,50	99,50
Departamento de Antioquia . . .	7	...	...	...	86,25	82,50	82,75	82,75	82,50	82,50
Bonos Nales. unificados "Dinu"	4	...	...	...	80,25	71,75	80,50	84,00	84,00	82,00
Bonos Nales. unificados "Dinu"	6	...	...	...	91,25	83,00	92,50	94,50	94,21	94,00
Ferrocarril de Amagá . . .	6	...	...	...	82,13	79,00	79,75	80,25	80,00	80,00

RENDIMIENTO EFECTIVO DE LOS BONOS DE DEUDA INTERNA NACIONAL UNIFICADA ("DINU") (8)

MESES	DEL 4% (9)		MESES	DEL 6% (10)	
	1941	1942		1941	1942
Enero.....	%	% 4,77	Enero.....	%	% 6,37
Febrero.....	...	...	Febrero.....	...	...
Marzo.....	5,27	...	Marzo.....	6,90	...
Abril.....	5,12	...	Abril.....	7,01	...
Mayo.....	5,22	...	Mayo.....	7,12	...
Junio.....	5,23	...	Junio.....	7,20	...
Julio.....	5,28	...	Julio.....	7,02	...
Agosto.....	5,15	...	Agosto.....	6,83	...
Septiembre.....	5,07	...	Septiembre.....	6,83	...
Octubre.....	5,13	...	Octubre.....	6,86	...
Noviembre.....	5,12	...	Noviembre.....	6,85	...
Diciembre.....	4,65	...	Diciembre.....	6,60	...
Promedio.....	5,16	....	Promedio.....	6,98	....

(1) Las cotizaciones se han tomado de la Bolsa de Bogotá S. A., y representan transacciones efectivas o promedios entre oferta y demanda.  
 2 A—anuales; M—mensuales; T—trimestrales; los demás semestrales, 3 Más un dividendo extraordinario de \$ 0.40. 4 Más \$ 1.20 extraordinario.  
 5 Aumentó de 0.45 a 0.50 centavos. 6 Más 0.05 centavos extraordinario. 7 Más 1/9 acción nueva. 8 Salieron por primera vez al mercado el 11 de marzo de 1941. 9 Vencimiento en 1966. 10 Vencimiento en 1971. 11 Más un dividendo extraordinario de \$ 120.

## MERCADO DE MEDELLIN (1)

## I — ACCIONES DE DIVIDENDO VARIABLE

PAPELES DE INVERSION	Capital pagado (En miles de \$)	Reserva legal (En miles de \$)	Ultimo dividen- do repartido (2)	Valor nominal de cada acción	FLUCTUACIONES		COTIZACIONES			
					1 9 4 1		1942 — Enero			
					Más alto	Más bajo	10	17	24	31
Banco Alemán Antioqueño...	3.000	2.000	7,50	150	228,50	170,00	212,50	208,00	212,50	242,50
Banco de Bogotá.....	6.000	2.623	0,35	M 5	25	51,75	47,25	49,25	49,90	48,87
Cía. Nacional de Chocolates...	1.408	168	0,10	M 6	10	16,15	14,70	14,65	15,10	15,10
Fca. Galletas y Confites Noel	350	2	0,05	M	10	12,50	7,10	12,50	12,50	12,50
Cía. Colombiana de Tabaco...	5.500	2.717	0,25	M 3	10	61,90	55,25	58,25	59,25	59,10
Cía. Colombiana de Tejidos...	4.000	625	0,20	M	10	38,10	22,90	29,60	30,30	29,55
Cía. de Tejidos de Rosellón...	2.400	769	0,12	M	10	23,50	16,60	21,10	21,40	20,90
Cervecería Unión.....	1.500	457	0,08	M 4	5	18,60	14,10	18,87	19,45	19,45
Consorcio Cervecerías Bavaria.	24.000	2.122	0,10	M 7	10	15,78	13,65	14,37	14,75	14,90
Cía. Gaseosas Posada Tobón...	600	93	0,15	M	10	33,50	17,20	19,65	19,25	18,60
Naviera Colombiana.....	1.400	130	0,02	M	2	2,55	1,98	2,55	2,62 1/2	2,62 1/2
Seguros y Urbanización en liq.	2.500	.....	*	M	10	4,70	3,55	3,85	3,80	3,75
Cine Colombia.....	1.500	164	0,06	M	5	7,55	6,10	6,40	6,20	6,40
Fca. Hilados y Tejidos el Hato.	6.000	1.032	0,15	M	10	33,65	21,90	32,65	33,70	33,30
Sociedad Industrial del César...	200	.....	*	M	1	0,50	0,40	0,60	0,60	0,55
Compañía de Cemento Argos...	1.500	116	1,20	S	10	31,90	22,15	25,37	25,37	26,75
Droguerías Aliadas.....	1.100	142	0,10	M	10	15,35	12,55	13,90	13,85	13,40
Fábrica de Tejidos Córdor....	1.647	63	0,25	M	10	17,70	12,75	15,25	15,45	15,90
Compañía Fluvial Colombiana.	264	8	*	M	1	0,70	0,50	0,70	0,70	0,70
Cía. Nacional del Carare en liq.	3.605	.....	*	M	1	0,16	0,04	0,09	0,09	0,09
Sociedad Agrícola de Acandí...	500	10	*	M	10	11,90	7,90	10,70	10,25	10,25
Calcetería Pepala.....	590	49	0,10	M	10	18,25	10,80	14,80	15,10	15,14
Cía. General de Chocolates...	162	18	*	M	5	1,05	0,50	1,05	1,05	0,95
Industrias Metalúrgicas Unidas	400	20	0,10	M	10	11,90	9,65	9,65	9,65	9,65
Regalías Petrolíferas.....	3.404	.....	*	M	1	0,44	0,19	0,29	0,33	0,33
Cía. de Petróleos el Guayabito.	650	.....	*	M	1	0,65	0,23	0,30	0,25	0,25
Industria Química Colombiana.	600	.....	*	M	10	4,75	3,55	3,55	3,55	3,25
Laboratorios Uribe Angel.....	500	70	0,12	M	10	18,90	16,00	17,75	17,25	17,25
Compañía del Lebrija.....	250	.....	*	M	1	0,70	0,30	0,40	0,40	0,35
Cemento y Mármoles del Nare.	2.500	.....	*	M	10	14,90	9,80	13,32	14,15	14,65
Cemento del Valle, S. A.....	1.800	.....	*	M	10	24,25	14,50	22,50	22,50	21,50
Avianca.....	3.000	59	*	M	10	9,90	6,10	6,85	6,90	6,90
Alicachín.....	700	16	0,10	M	10	.....	.....	10,50	10,80	10,65
										11,00

## II — BONOS Y CEDULAS DE INTERES FIJO

	%	...	...	...	83,25	79,25	79,75	79,75	79,75	80,25
Ferrocarril de Antioquia.....	6	...	...	...	83,25	79,25	79,75	79,75	79,75	80,25
Ferrocarril de Amagá.....	6	...	...	...	83,25	79,25	79,75	79,75	79,75	80,25
Deuda Municipal unificada...	6	...	...	...	82,75	78,50	78,50	78,50	78,50	78,50
Banco Central Hipotecario...	7	...	...	...	100,50	99,75	100,25	100,00	100,00	100,00
Banco Central Hipotecario...	6 1/2	...	...	...	100,00	98,50	100,00	100,00	100,00	100,00
Banco Central Hipotecario...	6	...	...	...	100,00	98,00	100,00	100,00	100,00	100,00
Deuda interna Depto. Antioquia	7	...	...	...	86,13	80,25	79,75	79,75	79,50	79,50
Bonos de Antioquia.....	7	...	...	...	83,25	82,50	.....	.....	82,75	83,25

## INDICE DE COTIZACIONES DE VALORES BURSATILES EN BOGOTA Y MEDELLIN

AÑOS Y MESES	MERCADO DE BOGOTA					MERCADO DE MEDELLIN		BOGOTA Y MEDELLIN
	Acciones bancarias	Acciones comerciales e industriales	Indice general de acciones bancarias e industriales	Bonos Departamento de Caldas	Cédulas del Banco Central Hipotecario	Acciones comerciales e industriales	Bonos departamentales del 6%	Indice general de acciones comerciales e industriales
	Julio 1927=100	Julio 1927=100	Julio 1927=100	Julio 1936=100	Octubre 1933=100	Julio 1927=100	Noviembre 1933=100	Julio 1927=100
1937 .....	51.37	81.99	65.40	95.20	94.19	86.05	108.18	83.98
1938 .....	52.84	86.24	68.14	92.40	91.60	92.34	116.99	89.19
1939 .....	61.04	99.74	78.77	98.80	95.09	105.28	132.66	102.53
1940 .....	57.44	103.52	78.52	93.75	97.23	107.13	120.33	105.31
1941 .....	66.87	124.80	93.36	99.66	100.69	130.83	130.77	127.75
1940 Enero..	57.72	99.04	76.62	96.60	97.19	103.72	117.97	101.33
1941 Enero..	64.23	122.40	90.82	99.56	97.99	126.06	131.01	124.23
1941 Agto...	66.79	127.75	94.65	100.71	102.10	133.33	129.57	130.49
Sepb...	68.00	128.49	95.65	100.69	102.11	134.66	129.80	131.50
Ocb...	70.03	126.67	95.93	101.54	102.05	133.58	129.09	130.04
Novb...	69.42	123.10	93.98	100.06	101.82	129.28	129.09	126.12
Dicb...	66.84	118.52	90.49	99.41	101.91	124.00	129.09	121.63
1942 Enero..	68.41	125.44	94.49	99.05	102.03	130.16	129.30	127.77

(1) De informaciones de Hnos de A. Villa Latorre & Co. de Medellín; estos datos corresponden a transacciones efectivas o a promedios entre oferta y demanda. 2 A—anuales; M—mensuales; T—trimestrales; los demás semestrales. 3 Más \$ 1.20 extraordinario. 4 Más 0.60 extraordinario. 5 Más \$ 0.40 extraordinario. 6 Más \$ 0.15 extraordinario. \* Suspendido. 7 Más cinco centavos dividendo extraordinario.

## MERCADO DE NEW YORK

## A) COTIZACIONES (1)

(U. S. dólares)

EMPRESTITOS	Vencimiento	Periodo de intereses	Tipo de interés %	Fluctuaciones		1 9 4 1			1 9 4 2				
				1941		Novb.	Diciembre		E n e r o				Febro.
				Más alto	Más bajo		26	3	10	8	15	22	
<b>NACIONALES</b>													
Rep. de Colombia "Scri"	1946	E. J.	4	90.00	80.00	89.00	89.00	87.00	86.50	86.00	86.00	87.50	87.50
Rep. de Colombia . . . .	1961	E. J.	6	43.38	31.07	40.38	42.06	39.13	40.25	42.00	42.25	41.88	41.50
Rep. de Colombia . . . .	1961	A. O	6	43.38	30.82	40.25	42.63	40.00	41.38	42.00	41.00	41.25	41.50
Rep. de Colombia . . . .	1970	A. O	8	34.50	28.00	31.38	32.50	30.75	31.88	32.63	32.25	32.50	31.75
<b>DEPARTAMENTALES</b>													
Antioquia Serie A. . . . .	1945	E. J.	7	11.63	7.50	11.07	10.63	10.13	10.50	10.88	11.56	12.06	11.63
" " B. . . . .	1945	E. J.	7	11.63	7.50	11.07	10.63	10.13	10.50	10.88	11.56	11.82	11.63
" " C. . . . .	1945	E. J.	7	11.63	7.50	11.07	10.63	10.13	10.50	10.88	11.56	12.06	11.63
" " D. . . . .	1945	E. J.	7	11.63	7.50	11.07	10.63	10.13	10.50	10.88	11.56	11.94	11.63
" " C. al mar la. . . . .	1957	A. O.	7	11.50	7.00	10.82	10.57	9.63	10.50	11.13	11.13	11.50	11.63
" " " 2a. . . . .	1957	A. O.	7	11.50	7.00	10.82	10.57	9.63	10.50	11.13	11.13	12.25	11.63
" " " 3a. . . . .	1957	A. O.	7	11.50	7.00	10.82	10.57	9.63	10.50	11.13	11.13	12.19	11.63
Caldas . . . . .	1946	E. J.	7 1/2	13.25	7.56	13.25	13.25	11.00	12.50	15.00	14.50	15.75	14.50
Cundinamarca . . . . .	1959	M. N.	6 1/2	12.88	6.94	12.00	12.25	11.00	11.00	14.00	13.00	14.13	13.00
Santander . . . . .	1948	A. O.	7	16.75	13.50	16.50	16.50	13.50	14.00	16.50	16.50	17.00	17.00
Tolima . . . . .	1947	M. N.	7	20.50	16.50	20.25	20.00	16.50	16.00	17.00	17.00	17.50	17.00
Valle del Cauca . . . . .	1946	A. O.	7	11.57	6.75	10.94	11.00	11.00	9.00	11.63	12.00	11.75	10.50
Valle del Cauca . . . . .	1948	J. D.	7 1/2	13.75	7.75	13.13	12.88	11.00	11.50	14.25	13.63	14.75	13.75
<b>MUNICIPALES</b>													
Bogotá . . . . .	1945	A. O.	8	20.50	11.50	20.25	20.50	16.00	15.75	17.00	17.00	17.50	18.00
Bogotá . . . . .	1947	A. O.	6 1/2	21.00	17.50	21.00	20.63	17.50	16.75	18.00	18.00	18.50	19.00
Barranquilla . . . . .	1935	J. D.	8	35.00	25.00	34.00	34.00	35.00	33.00	37.00	37.00	35.00	40.00
Cali . . . . .	1948	M. N.	7	20.50	10.00	20.00	20.50	15.00	16.50	17.00	17.00	17.00	17.50
Medellín . . . . .	1951	J. D.	7	12.00	7.32	10.75	10.69	8.38	9.57	11.38	11.06	11.88	10.50
Medellín . . . . .	1954	J. D.	6 1/2	11.50	6.52	9.88	9.38	7.13	8.88	10.13	10.06	10.82	10.50
<b>BANCARIOS</b>													
Agrícola Hipotecario . . . .	1946	A. O.	7	30.57	22.38	28.00	28.00	26.50	26.50	28.50	27.50	27.00	28.82
" " " . . . . .	1947	J. E.	7	29.00	22.00	27.38	28.25	26.00	26.50	28.50	27.50	27.00	28.82
" " " . . . . .	1947	F. A.	6	28.88	23.00	26.63	26.25	24.00	28.44	26.00	26.63	26.63	25.00
" " " . . . . .	1948	A. O.	6	30.00	23.19	29.32	28.88	24.00	28.44	29.00	29.32	29.32	28.50
Hipotecario de Bogotá . . . .	1947	M. N.	7	28.63	22.50	26.88	28.25	26.75	26.50	27.50	27.50	27.50	27.50
" " " . . . . .	1947	A. O.	7	29.50	22.50	26.88	28.25	26.75	26.50	27.50	27.50	27.50	26.00
Hipotecario de Colombia . . . .	1946	M. N.	7	29.00	22.00	27.63	26.63	25.50	27.50	25.00	27.50	27.50	27.50
" " " . . . . .	1947	F. A.	7	28.50	22.00	26.25	26.25	24.00	25.00	25.00	25.00	25.00	25.00
" " " . . . . .	1947	A. O.	6 1/2	28.25	23.50	26.63	26.25	24.00	25.00	25.00	25.00	25.00	26.00
De Colombia . . . . .	1947	A. O.	7	27.38	20.00	26.00	26.25	20.00	24.25	25.00	25.00	25.00	25.00
" " " . . . . .	1948	A. O.	7	27.38	20.00	26.00	26.25	20.00	24.25	26.00	25.00	25.00	25.00
<b>B) INDICE DE COTIZACIONES</b>													
AÑOS Y MESES	Bonos nacionales	Bonos depmtales.	Bonos depmtales.	Bonos depmtales.	Bonos municipales	Bonos municipales	Bonos municipales	Bonos bancarios	Bonos bancarios	Bonos bancarios			
	6 %	6 1/2 %	7 %	7 1/2 %	6 1/2 %	7 %	8 %	6 %	6 1/2 %	7 %			
	Octubre	Julio	Julio	Julio	Julio	Julio	Julio	Enero	Marzo	Julio			
	1927=100	1928=100	1927=100	1927=100	1928=100	1927=100	1927=100	1928=100	1928=100	1927=100			
1937 . . . . .	28.90	14.36	12.93	15.31	16.77	15.79	19.80	26.72	25.97	24.28			
1938 . . . . .	17.22	9.86	9.17	10.56	11.54	13.66	14.81	26.49	26.63	24.67			
1939 . . . . .	27.34	16.47	15.07	16.90	16.87	20.32	20.46	29.11	28.50	27.31			
1940 . . . . .	29.01	11.50	12.80	12.17	15.07	17.99	22.36	27.01	26.36	25.27			
1941 . . . . .	39.71	9.93	11.40	10.40	14.69	14.38	24.32	28.37	27.62	26.53			
1940 Enero . . . . .	32.29	16.78	16.34	17.26	18.57	22.76	26.25	31.42	30.73	28.41			
1941 Enero . . . . .	34.05	8.85	10.70	9.37	14.31	14.74	20.88	26.64	25.85	23.99			
1941 Agto. . . . .	39.39	9.65	11.88	10.17	14.81	13.40	25.12	30.24	28.27	27.56			
Sepb. . . . .	44.90	11.33	12.86	11.45	15.82	15.00	24.57	30.54	29.16	28.25			
Octb. . . . .	44.34	13.04	13.60	13.38	16.95	16.62	25.80	31.87	30.58	28.92			
Novb. . . . .	45.45	12.86	13.38	13.44	16.45	16.71	26.36	31.53	29.03	28.13			
Dieb. . . . .	44.18	12.43	12.39	12.40	14.75	14.74	23.12	28.47	27.40	26.80			
1942 Enero . . . . .	44.63	13.93	13.04	14.41	14.99	15.04	25.33	30.46	27.26	27.31			

(1) Información de nuestros corresponsales sobre transacciones efectuadas o promedios entre oferta y demanda.

## BONOS COLOMBIANOS VENDIDOS EN LA BOLSA DE NUEVA YORK—1937-1941 (1)

(En miles de dólares)

%	EMPRESTITOS:	1937	1938	1939	1940	1941			
						Octubre	Novbre.	Diciembre	Total 1941
6	Banco Agrícola Hipotecario.....	321	227	124	86	4	1	21	106
6	Banco Agrícola Hipotecario.....	374	187	112	58	14	6	22	101
7	Departamento Antioquia A.....	857	593	852	252	30	35	93	363
7	Departamento Antioquia B.....	707	490	727	273	10	28	53	263
7	Departamento Antioquia C.....	396	249	359	170	20	8	11	124
7	Departamento Antioquia D.....	915	542	670	273	35	19	28	329
7	Carretera al Mar 1ª.....	671	532	619	214	15	33	38	226
7	Carretera al Mar 2ª.....	513	358	496	277	11	23	31	214
7	Carretera al Mar 3ª.....	669	449	505	218	3	13	13	167
8	Bogotá.....	.....	.....	.....	.....	.....	.....	.....	.....
7½	Caldas.....	.....	.....	.....	.....	.....	.....	.....	.....
7½	Cauca.....	.....	.....	.....	.....	.....	.....	.....	.....
6	República de Colombia.....	4.416	3.035	4.425	2.766	120	42	175	2.500
6	República de Colombia.....	3.917	2.324	3.127	2.087	65	42	95	1.599
6½	Banco Hipotecario de Colombia.....	160	112	69	46	1	9	2	36
7	Banco Hipotecario de Colombia.....	458	248	142	78	3	9	10	85
7	Banco Hipotecario de Colombia.....	164	113	.....	.....	5	1	32	55
6½	Cundinamarca.....	.....	.....	33	27	.....	.....	.....	.....
6½	Medellín.....	983	815	703	313	22	53	61	443
7	Tolima.....	.....	.....	.....	.....	.....	.....	.....	.....
7	Departamento de Antioquia.....	.....	.....	19	6	.....	.....	.....	.....
3	República de Colombia.....	.....	.....	.....	25	423	249	311	1.742
7	Banco Agrícola Hipotecario.....	181	131	38	33	7	7	7	63
7	Banco Agrícola Hipotecario.....	257	132	37	33	2	11	23	56
7	Cauca.....	835	363	286	114	26	21	47	183
7	Medellín.....	478	246	242	92	23	5	28	145
7	Banco Hipotecario de Bogotá.....	145	95	67	9	1	4	8	35
7	Banco Hipotecario de Bogotá.....	122	104	35	13	.....	3	8	22
	Gran total..... U.S.\$	17.539	11.345	13.677	7.463	840	622	1.117	8.857

## MERCADO DE LONDRES (2)

Vencimientos	Tipo de interés %	Fluctuaciones		1941						1942		
		1941		Noviembre		Diciembre				Enero		
		Más alto	Más bajo	7	27	5	11	19	29	£1		
<b>EMPRESTITOS NACIONALES</b>												
Srip Fdg. Certificates...	1946	4	70	65	70	70	70	70	70	70	70	70
F. C. de la Sabana.....	1942	5	29½	19½	26½	29½	29	23	27½	27½	27½	27½
1911.....	1941	6	29½	19½	26½	29½	29	23	27½	27½	27½	27½
F. C. de Girardot.....	1947	6	29½	19½	26½	29½	29	23	27½	27½	27½	27½
F. C. de Puerto Wilches.....	1984	5	29½	19½	26½	29½	29	23	27½	27½	27½	27½
F. C. del Norte.....	1954	6	32	19½	27½	30	32	28	27½	27½	27½	27½
<b>EMPRESTITOS BANCARIOS</b>												
Banco Agrícola Hip.....	1958	6½	34½	27½	32½	34½	34½	32½	32½	32½	32½	32½
Banco Hip de Bogotá.....	1959	7	32½	30	32½	32½	32½	32½	32½	32½	32½	32½

## INDICE DE COTIZACIONES DE VALORES COLOMBIANOS EN LONDRES

(1933-1934=100)

AÑOS Y MESES	Empréstito nacional 1906-1942 5%	Empréstito nacional 1916-1983 5%	Empréstito nacional 1911-1941 6%	Empréstito nacional 1913-1947 6%	Empréstito nacional 1920-1954 6%	Indice general de empréstitos nacionales del 5%	Indice general de empréstitos nacionales del 6%	Empréstito bancario 1929-1959 6¼%	Empréstito bancario 1928-1958 7%
1937 .....	80.9	86.6	79.2	77.9	78.1	83.7	78.4	67.2	87.5
1938 .....	49.4	47.0	46.5	40.9	41.1	48.2	43.9	55.1	87.7
1939 .....	69.0	74.0	66.1	62.0	60.0	71.5	62.7	68.3	105.2
1940 .....	80.8	87.0	77.4	68.2	68.3	82.9	71.3	73.5	120.7
1941 .....	66.3	71.4	63.6	56.0	56.6	68.8	58.7	72.0	120.8
1940 Enero.....	92.1	99.2	88.3	77.8	77.9	95.7	81.3	74.4	114.1
1941 Enero.....	72.8	78.4	69.8	61.5	61.6	71.6	64.3	69.2	121.6
1941 Agosto.....	57.0	61.4	54.7	48.1	50.7	59.2	51.2	69.7	112.2
Sepb.....	74.6	80.3	71.5	63.0	63.1	77.4	65.8	81.5	121.6
Octb.....	74.6	80.3	71.5	63.0	63.1	77.4	65.8	81.5	121.6
Novb.....	82.6	89.0	79.2	69.7	72.3	85.8	73.8	79.2	121.6
Dieb.....	81.9	88.2	78.5	69.1	71.1	85.0	72.9	78.0	121.6
1942 Enero.....	80.4	86.6	77.1	67.9	68.0	83.5	71.0	76.8	121.6

(1) Datos de los años de 1931 a 1936 pueden verse en la Revista del Banco de la República de julio de 1938, página 360

(2) Información de nuestros corresponsales sobre transacciones efectuadas o promedios entre oferta y demanda

## DESARROLLO DE ALGUNOS FACTORES ECONOMICOS EN BOGOTA

Miles de pesos

AÑOS Y MESES	Depósitos Bancarios. Saldos al fin de cada período (1)	Cartera bancaria comercial. Saldos al fin de cada período (1)	Compensación de cheques	Rentas ordinarias municipales (2)	Inversiones en propiedades raíces de \$ 1.000 o más	Inversiones en valores bursátiles (3)	Cotización de acciones bancarias e industriales. Índice 1933-1934=100	Precio de los alquileres de viviendas Septiembre 1936=100 (5)	Tranvía municipal. Pasajeros movilizadlos (Miles) (2)
1937 .....	37.280	22.021	382.018	3.997	15.164	15.327	112	106.0	29.586
1938 .....	38.762	22.547	445.452	4.472	15.415	12.794	117	113.6	31.241
1939 .....	41.517	23.159	487.740	5.176	15.093	20.266	135	117.2	32.167
1940 .....	48.819	26.795	534.823	5.413	16.051	23.794	135	118.2	30.721
1941 .....	53.837	28.722	654.812	5.180	26.943	34.706	169	117.6	30.903
1940 Enero..	49.537	22.135	45.898	454	1.787	1.472	132	119.3	2.459
1941 Enero..	52.486	27.466	45.333	511	1.490	2.536	156	117.1	2.329
1941 Agto...	53.325	28.511	47.981	348	1.742	2.912	163	118.1	2.617
Sepb...	55.526	28.410	53.601	511	2.308	4.095	164	118.1	2.632
Octb...	55.654	28.499	52.667	576	1.762	2.973	165	118.1	2.662
Novb...	56.198	29.333	54.176	394	2.333	2.382	162	117.7	2.570
Dicb...	53.837	28.722	58.736	430	2.554	1.777	156	117.6	2.540
1942 Enero..	57.568	30.797	61.340	497	2.035	2.127	162	117.7	2.402

AÑOS Y MESES	Acueducto municipal. Número de abonados al fin de cada período (2)	Generación neta de electricidad. Miles K. W. H. (4)	Sacrificio de ganados para el consumo. Número de cabezas (2)	Consumo de gasolina (Galones) (2)	Consumo de tabaco nacional. Kilos (2)	Espectáculos públicos. Número de asistentes (2)	Número de edificaciones (2)	Inversiones en Comercio e industrias (Capital de nuevas sociedades establecidas) Miles de pesos	Protestos de letras, cheques y pagarés \$
1937 .....	22.994	58.810	104.432	8.420.914	306.855	4.158.700	1.226	12.975	52.042
1938 .....	24.805	63.983	111.830	9.782.167	267.956	5.009.000	1.283	24.376	18.204
1939 .....	28.357	71.771	107.562	11.130.086	319.983	4.859.649	1.812	23.258	26.417
1940 .....	30.914	65.200	108.864	11.349.630	385.820	4.799.539	1.495	23.189	9.226
1941 .....	.....	69.589	116.287	12.368.669	374.834	5.254.684	1.572	35.450	26.607
1940 Enero..	28.548	5.680	8.816	982.131	35.094	387.503	148	901	0
1941 Enero..	31.656	5.788	9.294	970.830	31.073	415.479	78	999	3.211
1941 Agto...	33.787	5.883	9.847	1.039.141	31.865	470.494	185	588	4.062
Sepb...	.....	6.413	10.308	1.065.098	30.739	434.271	133	1.005	743
Octb...	.....	6.605	10.614	1.134.418	32.710	422.613	160	2.968	1.366
Novb...	.....	6.075	9.924	1.010.054	32.100	490.214	116	4.405	11.949
Dicb...	.....	6.297	10.497	1.165.497	37.411	408.450	115	1.276	0
1942 Enero..	.....	6.498	9.986	1.067.727	29.016	439.820	99	1.088	0

## COMERCIO DE BOGOTA

## NUEVAS SOCIEDADES CLASIFICADAS POR RAMOS

(Capitales en miles de pesos)

R A M O S	DICIEMBRE 1941		TOTAL 1941		TOTAL 1940		ENERO 1942	
	Número de sociedades	Capital invertido \$	Número de sociedades	Capital invertido \$	Número de sociedades	Capital invertido \$	Número de sociedades	Capital invertido \$
Importación de mercancías en general....	1	65 A	54	4.138	64	2.711	5	388 A
Agencias, representaciones y comisiones...	4	29	45	857	29	387	3	25
Transportes aéreos, terrestres y fluviales..	1	10	30	1.477	29	3.381	4	209
Agricultura y ganadería.....	2	926	26	3.041	18	2.330	3	103
Urbanizaciones y construcciones.....	..	..	20	1.369	16	881	3	88
Industrias, fábricas y talleres.....	11	246	91	7.534	96	10.905	9	262
Explotación minera.....	..	..	7	16.061	8	1.497	..	..
Espectáculos públicos, cafés y hoteles....	..	..	25	812	18	185	..	..
Com-venta exportación productos del país	..	..	10	161	9	162	3	13
Institutos financieros, seguros y corretaje.	..	..	..	..	..	750 A	..	..
Totales.....	19	1.276 A	308	35.450 A	287	23.189 A	30	1.088 A

(1) Superintendencia Bancaria. (2) Departamento Municipal de Estadística e Investigación Social. (3) Bolsa de Bogotá.  
 (4) Empresas Unidas de Energía Eléctrica. (5) Dirección Nacional de Estadística A—Incluye aumentos de capitales.

MOVIMIENTO DE LA PROPIEDAD RAIZ (1)  
EN LOS AÑOS DE 1940 Y 1941 Y EN ENERO DE 1942

(Valor en miles de pesos)

	EDIFICACIONES			COMPRAS- VENTAS		HIPOTECAS									CANCELACIO- NES (2)	
	Número	Area total en metros 2	Valor aproximado \$	Número	Valor \$	PARTICULARES			BANCARIAS			TOTAL			Número	Valor \$
						Número	Valor \$	Promedio del interés anual %	Número	Valor \$	Promedio del interés anual %	Número	Valor \$	Promedio del interés anual %		
<b>B O G O T A</b>																
1940 .....	1.495	398.128	12.309	2.331	16.051	990	3.905	10.99	350	3.966	7.77	1.340	7.871	9.34	503	2.968
1941 .....	1.572	389.721	12.163	3.095	26.943	1.105	3.557	11.85	552	3.924	7.71	1.657	7.481	9.78	580	1.888
1942 Enero	99	21.231	612	276	2.035	99	275	12.09	19	111	7.84	118	886	9.97	48	167
<b>A R M E N I A</b>																
1940 .....	71	13.299	247	345	1.190	106	217	11.54	87	479	7.61	193	696	9.58	195	646
1941 .....	99	25.465	217	436	1.763	155	362	12.00	66	193	7.41	221	655	9.71	433	751
1942 Enero	3	1.157	18	29	104	16	75	12.00	1	2	8.00	17	77	10.00	11	34
<b>B A R R A N Q U I L L A</b>																
1940 .....	802	167.339	1.771	1.012	4.486	50	298	11.71	44	272	8.10	94	570	10.29	72	392
1941 .....	291	258.614	1.937	1.084	4.479	58	282	11.18	50	468	7.67	108	750	9.54	90	600
1942 Enero	16	6.932	67	99	368	5	12	12.00	2	6	8.00	7	18	10.00	3	26
<b>B U C A R A M A N G A</b>																
1940 .....	302	84.468	775	431	1.630	111	303	10.22	65	436	6.64	176	739	9.41	213	506
1941 .....	366	90.263	676	419	1.687	104	331	10.41	81	598	7.34	185	929	8.88	133	447
1942 Enero	37	11.273	74	27	95	9	17	12.60	5	12	8.00	14	29	10.30	16	51
<b>C A L I</b>																
1940 .....	477	124.997	1.853	2.732	5.416	494	660	21.00	100	984	8.00	594	1.644	14.50	387	828
1941 .....	676	180.326	2.904	2.463	6.258	579	1.186	19.60	124	1.026	7.92	703	2.222	13.76	541	1.868
1942 Enero	53	12.663	185	111	461	7	76	15.50	6	36	8.00	13	112	11.75	25	98
<b>C A R T A G E N A</b>																
1940 .....	149	30.326	856	278	1.254	98	334	14.33	29	175	8.00	127	509	11.16	64	327
1941 .....	152	17.164	374	299	1.175	111	616	13.79	17	195	8.00	128	811	12.33	109	400
1942 Enero	12	871	11	34	143	9	25	16.00	*	.....	.....	9	25	16.00	12	45
<b>C U C U T A</b>																
1940 .....	127	29.078	185	192	665	89	208	12.54	5	37	8.00	94	245	10.27	149	400
1941 .....	237	84.375	494	208	997	102	297	12.17	20	163	7.71	122	460	10.87	154	543
1942 Enero	41	10.630	46	22	67	5	57	13.24	3	20	8.00	8	77	10.62	6	19
<b>G I R A R D O T</b>																
1940 .....	4	341	6	97	367	14	50	8.84	34	102	8.07	48	152	8.46	23	155
1941 .....	3	1.096	19	109	358	13	32	12.92	43	131	8.00	56	163	9.23	33	112
1942 Enero	1	216	10	11	27	2	3	12.00	2	3	8.00	4	6	10.00	1	2
<b>H O N D A</b>																
1940 .....	1	607	96	60	120	10	33	14.65	2	7	8.00	12	40	11.33	17	133
1941 .....	2	2.782	101	59	147	8	25	14.63	3	36	7.75	11	61	12.80	20	44
1942 Enero	*	.....	.....	4	10	*	.....	.....	*	.....	.....	*	.....	.....	1	2
<b>I B A G U E</b>																
1940 .....	94	42.523	301	324	952	59	166	10.00	47	155	10.00	106	321	10.00	34	98
1941 .....	106	51.254	534	340	1.184	62	206	12.00	48	144	8.00	110	350	10.00	65	156
1942 Enero	8	1.343	4	34	124	8	15	12.00	1	2	8.00	9	17	10.00	3	25
<b>M A N I Z A L E S</b>																
1940 .....	135	22.302	460	342	1.243	81	255	10.63	42	300	8.00	123	555	9.32	95	324
1941 .....	130	30.511	370	370	1.792	75	305	9.82	48	226	7.82	123	531	8.82	90	376
1942 Enero	15	2.329	50	35	233	10	32	8.45	4	18	8.00	14	50	8.23	13	44
<b>M E D E L L I N</b>																
1940 .....	1.406	248.988	3.129	1.675	9.630	452	1.219	10.39	181	931	7.98	633	2.150	9.19	562	5.129
1941 .....	1.560	303.649	5.518	2.419	13.198	623	2.116	10.32	197	1.165	8.00	820	3.272	9.17	607	3.194
1942 Enero	100	15.821	216	208	844	56	165	10.00	8	25	8.00	64	190	9.00	84	318
<b>N E I V A</b>																
1940 .....	52	3.368	197	122	438	17	29	12.03	3	113	8.00	45	142	10.02	16	32
1941 .....	.....	.....	.....	145	458	17	55	11.59	28	353	8.00	45	408	9.24	27	81
1942 Enero	.....	.....	.....	8	41	2	2	15.00	3	7	8.00	5	9	11.50	1	2
<b>P A S T O</b>																
1940 .....	48	15.554	322	247	581	78	182	11.63	42	136	7.89	120	318	9.76	61	178
1941 .....	58	18.201	272	215	654	79	160	11.60	59	237	7.95	138	397	9.95	94	267
1942 Enero	6	772	6	18	45	4	7	12.00	*	.....	.....	4	7	12.00	10	14
<b>P E R E I R A</b>																
1940 .....	110	12.605	181	297	1.369	88	247	12.02	71	311	7.84	159	558	9.93	149	679
1941 .....	134	43.388	1.271	369	1.503	114	387	12.26	98	1.040	7.73	212	1.427	10.00	168	615
1942 Enero	29	2.606	48	45	165	7	16	18.11	4	19	8.00	11	35	13.06	16	45
<b>P O P A Y A N</b>																
1940 .....	35	10.923	599	1.079	731	129	191	12.00	67	297	8.00	196	488	10.17	135	224
1941 .....	58	9.791	160	1.406	1.077	168	280	12.00	128	239	8.00	296	519	10.00	178	468
1942 Enero	3	145	14	125	65	11	6	12.00	9	8	8.00	20	14	10.00	16	29
<b>S A N T A M A R T A</b>																
1940 .....	.....	.....	.....	55	190	*	.....	.....	5	26	8.00	5	26	8.00	24	83
1941 .....	3	.....	.....	71	162	3	9	6.00	3	12	8.00	6	21	7.00	20	116
1942 Enero	*	.....	.....	5	24	*	.....	.....	*	.....	.....	*	.....	.....	3	11
<b>T U N J A</b>																
1940 .....	.....	.....	.....	225	661	51	128	12.00	48	210	8.00	99	338	10.00	91	659
1941 .....	.....	.....	.....	243	804	64	142	14.50	68	341	7.92	132	483	11.21	46	184
1942 Enero	.....	.....	.....	12	28	1	1	12.00	6	12	7.50	7	13	9.75	4	5

(1) Operaciones mayores de \$ 1.000. (2) De Bogotá sólo figuran las cancelaciones de hipotecas entre particulares, por no ser posible obtener todas las de hipotecas bancarias y en atención a que por representar éstas deudas de amortización gradual, lo que se cancela efectivamente no es el capital si no una parte de él. \* No hubo movimiento.



## RESUMEN ESTADISTICO

(ENERO A DICIEMBRE)

	1935	1936	1937	1938	1939	1940	1941
<b>COMERCIO EXTERIOR (en millones)</b>							
Intercambio total.....\$	263	292	354	322	360	314	341*
Exportaciones (FOB).....\$	143	158	184	163	177	166	174*
Importaciones (CIF).....\$	120	134	170	159	183	148	167*
Exportaciones de café. Valor.....\$	79.2	92.0	99.2	88.8	87.1	74.0	83.0
Exportaciones de café. Sacos de 60 kilos.....\$	3.8	3.9	4.1	4.2	3.7	4.4	(a)
Exportaciones de bananos. Valor.....\$	8.9	8.2	7.0	8.9	8.7	5.6	2.9*
Exportaciones de oro. Valor.....\$	19.2	20.8	32.0	18.8	40.6	41.8	42.6
Exportaciones de petróleo. Valor.....\$	29.1	28.3	35.1	37.2	32.0	39.9	42.0*
<b>CAMBIO EXTERIOR (tipo medio de venta)</b>							
Un dólar en Bogotá.....\$	1.7830	1.7516	1.7680	1.7882	1.7523	1.7518	1.7544
Una libra esterlina en Bogotá.....\$	8.7469	8.7109	8.7608	8.7665	7.7900	6.7300	7.0800
<b>PRECIOS MEDIOS</b>							
Café "Medellín" en Nueva York. Libra (1) US. Cents.	10.85	11.99	12.19	11.51	12.30	9.21	15.11
Café "Bogotá" en Nueva York. Libra (1) US. Cents.	9.96	10.93	11.32	10.54	11.42	8.05	14.42
Café pergamino en Girardot. Los 125 kilos.....\$	27.99	30.86	32.10	29.94	32.18	23.80	34.64
Ganado vacuno gordo de Bolívar. Cada cabeza (2).....\$	65.33	81.21	91.11	92.23	99.20	88.36	88.93
Ganado vacuno flaco de Bolívar. Cada cabeza (2).....\$	43.84	51.00	59.88	57.70	59.26	57.52	59.83
Ganado vacuno flaco "Criollo". Cada cabeza (2).....\$	30.11	37.14	46.45	42.54	39.47	37.95	37.73
15 artículos alimenticios en el país. Índice (3).....\$	100	106	108	121	137	123	121
Materiales de construcción en Bogotá. Índice (4).....\$	89	97	109	112	111	98	111
Alquiler de habitaciones en Bogotá. Índice (b).....\$	.....	100.2	106.0	113.6	117.2	118.2	117.6
Costo de la vida obrera en Bogotá (c).....\$	.....	.....	100.6	113.3	118.3	114.6	113.0
<b>PRODUCCION DE:</b>							
Oro. Miles de onzas troy.....\$	329.0	389.5	442.2	520.7	570.0	631.9	656.0
Petróleo. Millones de barriles netos.....\$	17.6	18.7	20.3	21.6	23.9	25.6	24.6
Electricidad (5). Índice. (Base enero de 1933).....\$	152	201	228	263	314	287	303
Cemento. Miles de toneladas.....\$	77	105	123	144	167	188	211
<b>TRANSPORTES (en millones)</b>							
Carga por los ferrocarriles.....Toneladas.	3.1	3.3	3.3	3.4	3.4	3.0	.....
Carga por avión (Avianca).....Kilogramos.	2.5	2.7	4.1	5.4	5.7	5.7	6.4
<b>BANCO DE LA REPUBLICA (en millones)</b>							
Oro y divisas extranjeras. Saldos promedios.....\$	25.9	34.6	42.6	44.0	43.3	42.9	45.6
Operaciones de crédito. Saldos promedios.....\$	50.5	52.6	61.3	63.3	57.5	64.2	85.2
Billetes en circulación. Saldos promedios.....\$	37.8	45.9	51.7	51.7	55.1	55.1	65.2
Depósitos. Saldos promedios.....\$	27.4	31.0	39.8	41.6	43.2	53.4	55.4
<b>Control de cambios:</b>							
Entradas de oro y divisas.....Dólares.	71.6	77.6	84.4	95.3	98.3	85.7	100.0
Autorizaciones para pagos en divisas.....Dólares.	69.5	73.1	93.6	90.2	106.5	93.3	100.4
Licencias para importación de mercancías.....Dólares.	86.6	92.5	115.3	90.0	114.7	80.7	117.5
Giros en el interior del país (6).....\$	153.6	171.6	190.0	196.3	240.2	218.8	261.1
Canje de cheques. (Compensación).....\$	669.9	755.4	836.0	955.5	1.070.3	1.098.3	1.320.5
<b>DEMÁS BANCOS Y CAJAS BANCARIAS (millones)</b>							
Préstamos comerciales y otros. Saldos promedios.....\$	49.0	61.1	76.3	82.9	93.9	95.0	107.0
Depósitos. (Incluye ahorros). Saldos promedios.....\$	76.7	85.7	97.0	98.9	115.7	134.8	149.2
Préstamos hipotecarios. Saldos promedios.....\$	42.4	44.3	48.0	50.3	53.3	55.7	57.9
Cédulas hipotecarias en circulación. Saldos promedios.....\$	45.9	49.8	52.4	56.8	62.0	63.4	63.1
<b>DEPOSITOS DE AHORROS (en millones)</b>							
Bancarios y no bancarios. Saldos promedios.....\$	11.0	12.6	14.5	16.0	18.3	20.6	23.5
<b>MONEDA (en millones)</b>							
Circulación. Saldos promedios.....\$	64.3	73.4	79.3	79.4	83.1	83.2	93.2
En manos del público. Saldos promedios.....\$	57.1	63.3	71.6	73.5	77.1	73.4	91.2
<b>FISCO NACIONAL (en millones)</b>							
Recaudos por rentas ordinarias. Total.....\$	57.4	70.1	82.6	84.4	91.4	77.0	81.8
Recaudos por impuestos directos e indirectos.....\$	47.1	59.7	69.3	69.5	80.2	66.8	71.3
Gastos ordinarios.....\$	66.8	68.9	76.1	86.8	88.4	80.9	81.4
<b>BOLSA DE BOGOTA</b>							
Transacciones.....Millones de \$	50.2	27.2	15.3	12.8	20.3	23.8	34.7
Cotización acciones bancarias. Índice. Base 1927.....\$	42.88	45.18	51.37	52.84	61.04	57.44	66.88
Cotización acciones industriales (8). Índice. Base 1927.....\$	81.25	83.94	83.98	89.11	102.63	105.31	127.75
<b>DEUDA EXTERNA (en millones)</b>							
<b>Empréstitos:</b>							
La Nación (9).....Dólares.	63.2	62.9	63.5	63.9	65.3	54.5	52.7
Departamentos (9).....Dólares.	60.0	60.0	60.0	60.0	60.0	60.0	60.0
Municipios (9).....Dólares.	22.2	22.2	22.2	22.2	22.2	22.2	22.2
Bancos (9).....Dólares.	37.3	37.3	37.4	37.3	34.0	27.5	37.9
Otras deudas a Bancos y Casas extranjeras reducidas a moneda legal (10).....\$	37.8	37.4	34.0	33.3	32.9	31.7	33.2
Cobranzas comerciales en los Bancos (10).....\$	18.8	23.4	32.6	23.5	27.2	21.9	21.9
<b>DEUDA NACIONAL INTERNA (10) (en millones)</b>							
Deuda pública.....\$	53.9	51.1	48.4	43.0	48.4	63.0	62.7
Deudas bancarias y otras.....\$	20.8	27.5	29.3	24.6	26.6	26.1	60.9
<b>PROPIEDAD RAIZ (en millones)</b>							
Inversiones (11).....\$	34.3	36.9	41.7	41.7	46.8	41.1	57.0
Edificaciones. Valor de los presupuestos.....\$	11.3	12.4	18.1	16.0	23.9	21.3	25.3

(1) 453.6 gramos. (2) Feria de Medellín. (3) Base, enero 1935. (4) Base, 1923. (5) Tres importantes empresas. (6) Transferencias de fondos por cuenta del público y de las entidades oficiales. (8) Bogotá y Medellín. (9) Saldos al fin de cada período, incluyendo "scrips" de la deuda nacional y sin computar intereses demorados. (10) Saldos al fin de cada período. (11) Operaciones de más de \$ 1.000 en 8 ciudades. (a) La Contraloría General de la República no ha terminado la consolidación de los datos de comercio exterior correspondientes a diciembre último. (b) Septiembre 1936=100. (c) Febrero 1937=100. \* Provisional.

## EL MOVIMIENTO DE CAPITALES EN BOGOTA DURANTE EL MES DE ENERO DE 1942

En enero se formaron nuevas sociedades comerciales e industriales por valor de \$ 1.010.619.28

Ha abierto operaciones el presente año en el campo de las actividades comerciales e industriales con un buen volumen de capitales destinados en la ciudad de Bogotá a la formación de nuevas empresas durante el primer mes transcurrido, en forma que permite indicar que se mantiene el ritmo alcanzado en casi todos los meses del año anterior.

En efecto, el movimiento de capitales en el mes de enero llegó a la suma de \$ 1.010.619.28, ya que la inversión en nuevas sociedades subió a \$ 713.700.58 y el aumento de capital registrado en el mismo mes en sociedades constituidas anteriormente subió a \$ 296.918.70.

Si la cifra alcanzada en el mes de enero, o sea \$ 1.010.619.28 es inferior a la de diciembre, que fue de \$ 1.424.465.66, ello se debe al hecho extraordinario de haberse constituido en diciembre una sociedad anónima de carácter industrial con un capital de \$ 800.000.

En cambio, la cifra correspondiente a enero último, \$ 1.010.619.28, es superior a la del mes de enero del año pasado, que fue de \$ 891.965.70.

La actividad a que nos referimos puede discriminarse por medio de los registros que se llevan en las propias oficinas de la Cámara de Comercio de Bogotá y que le permiten a esta entidad presentar un dato exacto sobre la situación comercial, considerada por éste que es uno de sus aspectos esenciales.

De acuerdo con dicho registro el movimiento de capitales empleados en nuevas sociedades comerciales e industriales, incluyendo los aumentos, fue en el mes de enero, comparado con el mes anterior, el siguiente:

En diciembre.....	\$ 1.424.465.66
En enero.....	1.010.619.28
Disminución.....	<u>413.846.38</u>

En la cifra de \$ 713.700.58, destinada exclusivamente a nuevas sociedades en enero pasado, cabe anotar la forma en que está distribuida:

En 18 sociedades industriales....	\$ 402.507.06
En 10 sociedades comerciales....	311.193.52
Total.....	<u>713.700.58</u>

Al igual que en casi todos los meses del año anterior, fue mayor en enero la inversión de capital en sociedades industriales que en comerciales, y mayor también el número de las primeras sobre las segundas, datos éstos indicativos de que continúa el incremento de la pequeña industria.

En el grupo de las 39 sociedades constituidas en el mes pasado predominan las actividades siguientes:

En las industriales: agricultura y ganadería; fabricación de tejidos; construcciones; mecánica y fundición; beneficio de café; fabricación de productos farmacéuticos; de artículos de tocador; de materiales de construcción; de overoles; litografía; transportes terrestres; extracción de fibras vegetales; sastrería; panadería, etc.

En las comerciales: importación de mercancías; representaciones, comisiones y agencias; compra y venta de mercancías en general; compra y venta de víveres; agencia de automóviles, camiones y accesorios, etc.

En el mismo mes protocolizó sus estatutos la sociedad extranjera denominada "Coty, Sociedad Anónima Argentina de Perfumería", cuyo objeto es la elaboración de perfumes, jabones, etc., y cuyo capital es de un millón de pesos argentinos.

Finalmente en el mismo mes de enero se disolvieron tres sociedades anónimas, seis de responsabilidad limitada y ocho colectivas de comercio, o sea diecisiete sociedades mercantiles, cuyo capital general era de \$ 362.533.70, siendo de advertir que buen número de ellas se liquidó para darse un nuevo tipo de organización.

CARLOS TORRES DURAN,

Secretario de la Cámara de Comercio de Bogotá.

Febrero de 1942.

## BILLETES DETERIORADOS

El Banco de la República recuerda al público que tanto en su oficina principal como en todas sus sucursales y agencias cambia permanentemente los billetes deteriorados o impropios para la circulación por billetes limpios.

## SUCURSALES

### BARRANQUILLA

Gerente, Rafael González Rubio.  
Secretario, Eduardo Gaitán.

#### Junta Directiva:

Rafael Obregón.  
Guillermo Claussen.  
Joaquín Roca Niz.  
Luis Eduardo Manotas.

### BUCARAMANGA

Gerente, Rafael Franco R.  
Secretario, Luis Jesús Galvis.

#### Junta Directiva:

Abdón Espinosa.  
Domingo Trillos.  
Enrique Paillíe.  
Alberto Ogliastrí.

### CALI

Gerente, Raúl Cucalón.  
Secretario, Rafael Díaz.

#### Junta Directiva:

Luis Angel Tofiño.  
Bernardo Anzola.  
Alejandro Cheyne.  
Mario Scarpetta.

### CARTAGENA

Gerente, Víctor G. de Piñeres.  
Secretario, Manuel Salom M.

#### Junta Directiva:

Manuel F. Obregón.  
Eduardo Martínez, Jr.  
E. A. Lough.  
Roberto Cavellier.

### CUCUTA

Gerente, Enrique Dávila.  
Secretario, Juan Benítez E.

#### Junta Directiva:

Jorge Enrique Barco.  
Jorge E. Soto.  
Luciano Jaramillo.  
Manuel Guillermo Cabrera.

### MANIZALES

Gerente, Gilberto Posada.  
Secretario, Eduardo Botero Trujillo.

#### Junta Directiva:

Luciano Durán.  
Sinforoso Ocampo G.  
José Manuel Hoyos A.  
Antonio J. Londoño.

### MEDELLIN

Gerente, Francisco Rodríguez Moya.  
Secretario, G. González López.

#### Junta Directiva:

Luis Guillermo Echeverri.  
Rafael Restrepo Angel.  
Antonio de la Torre.  
Bernardo Mora.

### PEREIRA

Gerente, Eduardo Vélez.  
Secretario, Luis Eduardo Marulanda.

#### Junta Directiva:

José Joaquín Hoyos Toro.  
Guillermo Blanco Potes.  
Roberto Marulanda.  
Alfonso Jaramillo G.

## AGENCIAS

### ARMENIA

Director, Bernardo Escobar Pizano.

### FLORENCIA

Director, L. E. Corchuelo.

### GIRARDOT

Director, Emiro Pardo.

### HONDA

Director, Mario Saa.

### IBAGUE

Director, Ernesto Rubiano.

### LETICIA

Director, Alfonso Franky.

### NEIVA

Director, Jorge Fajardo.

### PASTO

Director, Antonio M. Saldoval.

### POPAYAN

Director, Arturo García Salazar.

### QUIBDO

Director, Plinio Iriarte.

### SANTA MARTA

Director, Evasio R. Castillo.

### TUNJA

Director, J. B. Canal Olarte.

Las Juntas Directivas de las sucursales están integradas por cuatro miembros, designados así: uno por el Gobierno nacional; otro por los bancos afiliados al respectivo Departamento; el tercero por la Junta Directiva del Banco de la República, con el carácter de banquero, y el último por la misma Junta, con el carácter de hombre de negocios. En el orden indicado, aparecen los nombres de tales Directores.

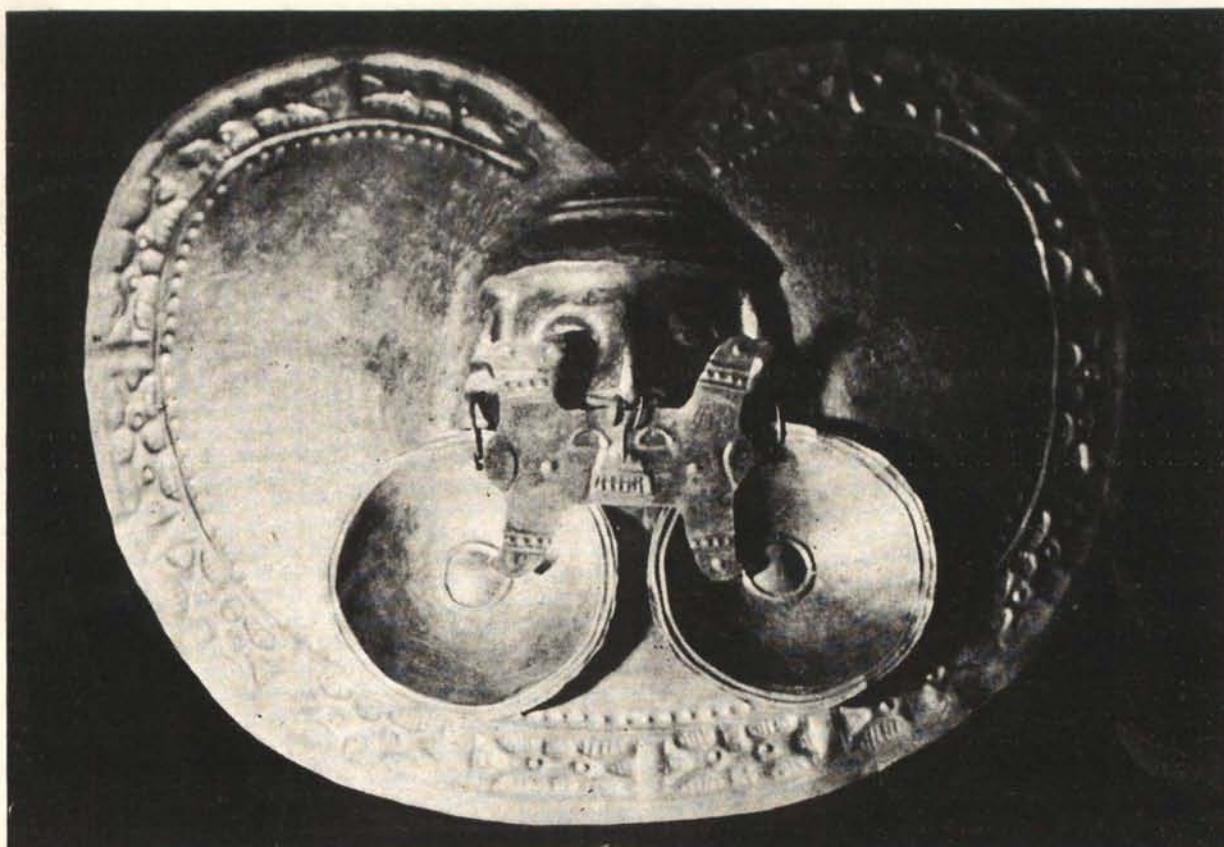
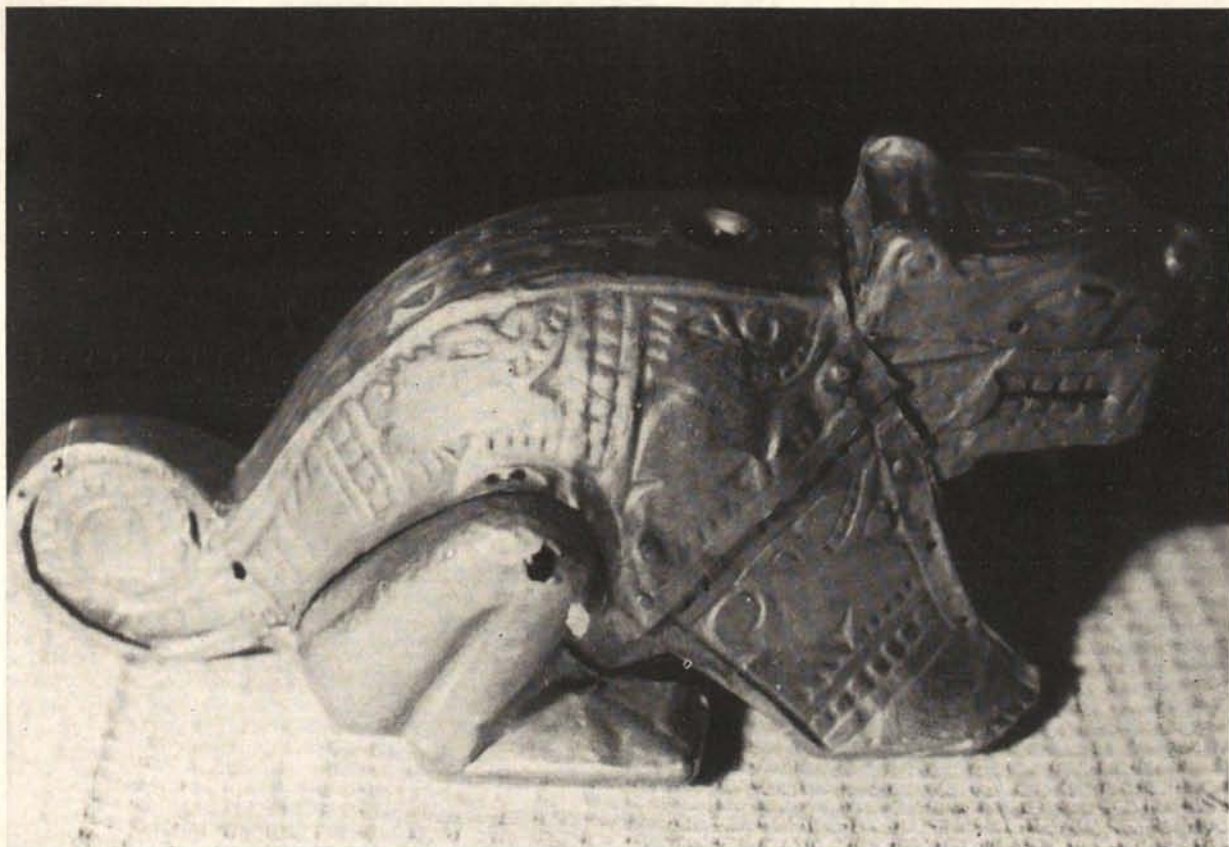

Objetos de oro pertenecientes a la colección de orfebrería indígena de propiedad del Banco de la República