

## PRINCIPALES CUENTAS BANCARIAS

I—BANCO DE LA REPUBLICA 1

## ACTIVO

(En miles de pesos)

SALDOS AL FIN DE:	C A J A		Oro en el exterior	Divisas extranieras	Total de oro y divisas	Operaciones de crédito *	Acciones del Banco Central Hipotecario	Plata que garantiza los certificados
	Oro en bóveda	Otras especies						
1937 .....	26.582	4.839	3.279	6.527	36.388	70.021	12.000	4.930
1938 .....	39.241	2.384	2.982	4.975	47.198	60.236	12.000	8.080
1939 .....	33.684	3.648	3.074	5.629	42.387	63.415	12.000	8.230
1940 .....	30.616	7.895	.....	12.946	43.562	76.927	12.000	5.400
1941 .....	28.256	4.709	.....	10.903	39.159	101.449	12.000	8.450
1940 Marzo....	39.276	5.852	916	4.569	44.761	56.524	12.000	7.750
1941 Marzo....	31.451	9.252	.....	15.852	47.303	77.520	12.000	4.600
1941 Octb.....	29.757	11.130	.....	8.098	37.855	97.910	12.000	4.200
Novb.....	29.102	8.483	.....	10.449	39.551	97.208	12.000	8.150
Dicb.....	28.256	4.709	.....	10.903	39.159	101.449	12.000	8.450
1942 Enero....	31.863	5.271	.....	9.786	41.649	95.355	12.000	8.520
Febro....	29.049	6.245	187	14.862	44.098	94.636	12.000	8.450
Marzo....	26.611	5.169	.....	20.506	47.117	90.971	12.000	8.650

## \* DISTRIBUCION DE LAS OPERACIONES DE CREDITO

SALDOS AL FIN DE:	Préstamos y descuentos a Ban- cos afilia- dos	Préstamos y descuent- os a par- ticulares	OPERACIONES CON EL GOBIERNO NACIONAL							Préstamos y descuent- os a otras entidades oficiales	Otras in- versiones
			Cupo legal	Decreto 1331 de 1940	Emprésti- tos para la defen- sa nacional	Avances sobre la concesión de salinas	Otros avances	Inversiones en docu- mentos de deuda pública y otros	Total de operacio- nes con el Gobierno nacional		
1937 .....	18.032	5.259	276	.....	9.163	19.335	.....	17.003	45.777	59	894
1938 .....	18.252	2.879	476	.....	1.157	20.328	.....	16.156	38.717	38	950
1939 .....	22.373	3.128	476	.....	1.157	19.705	639	15.324	37.501	222	391
1940 .....	17.462	8.092	456	10.633	941	19.290	457	17.939	49.716	1.646	11
1941 .....	28.547	17.693	.....	16.300	.....	19.258	2	18.904	54.464	615	130
1940 Marzo....	14.190	3.910	476	.....	941	19.602	.....	16.878	37.897	515	11
1941 Marzo....	9.373	8.409	2.500	15.378	430	19.185	43	21.200	58.786	991	11
1941 Octb.....	24.350	16.735	1.500	16.467	430	19.332	2	18.475	56.206	620	.....
Novb.....	24.990	17.013	.....	16.386	430	19.295	2	18.475	54.588	617	.....
Dicb.....	28.547	17.693	.....	16.300	.....	19.258	2	18.904	54.464	615	130
1942 Enero....	21.185	17.796	.....	16.185	.....	19.222	2	18.837	54.246	2.128	.....
Febro....	19.267	18.115	.....	16.103	.....	19.185	2	18.837	54.127	3.126	.....
Marzo....	15.508	17.883	2.000	16.017	.....	19.148	.....	18.789	55.954	1.626	.....

## PASIVO

SALDOS AL FIN DE:	Billetes del Banco en circulación	DEPOSITOS						Total del pasivo exigible	Bancos del exterior	Certifica- dos de plata en circulación	Reserva legal para billetes 2 %
		De Bancos afiliados	De Bancos no afiliados	Del Go- bierno nacional	Judiciales y de otras entidades oficiales	De particu- lares y otros de- pósitos	Total de depósitos				
1937 .....	52.967	22.195	1.719	8.064	2.393	3.834	38.205	91.195	228	4.930	59.69
1938 .....	58.300	20.604	1.836	12.190	2.290	3.617	40.537	98.861	.....	8.080	67.59
1939 .....	60.411	23.885	1.905	12.765	2.524	5.153	46.232	106.642	37	8.230	57.02
1940 .....	62.327	26.073	2.197	11.022	7.139	5.076	51.507	113.834	10.189	5.400	61.67
1941 .....	74.441	23.565	2.321	11.318	4.086	9.104	60.394	126.585	19.100	8.450	41.35
1940 Marzo....	52.576	30.955	1.877	10.458	2.420	5.236	50.946	103.521	115	7.750	70.81
1941 Marzo....	61.416	27.908	2.540	12.608	8.089	8.686	59.831	121.248	13.431	4.600	66.96
1941 Octb.....	66.503	22.061	2.265	13.707	9.909	6.868	54.810	123.063	21.319	4.200	47.75
Novb.....	68.009	22.916	2.028	15.260	6.197	7.385	53.786	125.295	20.515	8.150	48.23
Dicb.....	74.441	23.565	2.321	11.318	4.086	9.104	60.394	126.585	19.100	8.450	41.35
1942 Enero....	70.853	22.970	2.318	13.048	4.940	9.078	62.354	124.957	17.201	8.520	46.70
Febro....	72.796	25.687	2.142	9.452	11.408	4.220	52.909	127.454	17.439	8.450	48.38
Marzo....	75.682	23.995	2.419	11.534	8.041	4.671	50.660	126.342	15.553	8.650	51.80

1 Datos referentes a la Oficina de Control de Cambio y Exportaciones, véanse en la sección de CAMBIOS INTERNACIONALES.

2 Reserva legal para billetes, 30% desde el 31 de enero de 1942; para depósitos, 25%

## PRINCIPALES CUENTAS DEL BANCO DE LA REPUBLICA (Concl.)

## MOVIMIENTO DE LAS OFICINAS DE COMPENSACION (Canje de Cheques)

(En miles de pesos)

AÑOS Y MESES	Bogotá	Bquilla.	Bmanga.	Cali	Cartagena	Cúcuta	Manizales	Medellín	Pereira	Valor total	NUMERO DE CHEQUES	
											En Bogotá	En sucursales y agencias
MONTO ANUAL												
1937 .....	382.018	126.294	11.655	94.867	42.713	4.789	24.225	149.440	.....	835.951	712.052	778.015
1938 .....	445.452	139.385	10.914	115.921	46.764	6.605	21.210	162.764	6.456	955.471	828.034	893.070
1939 .....	487.740	159.488	13.807	132.721	49.126	7.944	26.548	169.986	22.955	1.070.315	907.739	1.000.750
1940 .....	534.823	135.896	17.106	132.093	44.816	9.741	27.924	172.131	23.786	1.098.316	990.564	1.042.575
1941 .....	654.812	149.901	19.299	149.300	51.552	9.387	32.763	220.311	33.214	1.320.539	1.117.417	1.201.374
MONTO MENSUAL												
1940 Marzo.	40.565	11.347	1.230	9.291	3.295	616	1.949	12.876	1.696	82.865	75.390	79.406
1941 Marzo.	47.951	12.310	1.672	10.278	4.523	795	2.563	17.415	2.110	99.617	92.361	100.125
1941 Octb..	53.667	12.591	2.098	15.852	4.512	894	2.978	20.896	3.367	116.855	104.396	109.954
Novb.	54.176	12.815	1.902	15.707	4.007	608	3.251	20.030	4.474	116.970	93.051	102.808
Dicb..	58.736	12.603	1.685	13.965	4.119	766	3.492	19.854	3.053	118.273	88.360	94.755
1942 Enero.	61.340	15.180	2.019	16.094	4.535	1.002	3.791	22.422	2.222	128.605	97.199	109.481
Febrero.	52.976	11.661	1.839	14.463	3.287	746	3.206	21.609	3.933	113.720	92.683	94.654
Marzo.	56.155	14.150	1.887	14.811	4.769	878	3.046	22.181	3.966	121.843	102.748	107.111

## II — BANCOS COMERCIALES 1

MILLONES DE PESOS



MILLONES DE PESOS



(En miles de pesos)

SALDOS AL FIN DE	ACTIVO					PASIVO				
	Caja y depósitos en el Banco de la Rep.	Obligaciones descontables y no descontables en el Banco de la Rep.	Inversiones	Acciones del Banco de la Rep.	Otros activos	Depósitos a la vista y a término	Depósitos de ahorros	Préstamos y descuentos en el Banco de la Rep.	Capital y reserva legal	Otros pasivos
1937 .....	22.937	59.948	21.792	3.482	34.719	76.984	6.126	11.022	26.476	22.270
1938 .....	22.992	68.184	22.308	3.618	26.241	82.872	6.755	6.168	28.519	19.029
1939 .....	26.119	70.390	21.856	3.801	36.246	97.368	7.149	7.388	28.684	17.823
1940 .....	28.076	76.599	25.521	3.834	28.541	110.897	7.253	5.081	28.760	10.580
1941 .....	26.059	80.797	23.490	4.814	64.425	121.332	7.465	15.967	29.329	14.992
1940 Marzo.....	36.233	69.502	25.428	3.801	31.255	116.845	7.229	865	28.733	12.597
1941 Marzo.....	34.137	79.376	26.305	4.809	28.544	123.113	7.384	1.344	28.796	12.034
1941 Octb.....	30.010	82.163	23.509	4.314	50.704	128.397	7.798	11.190	29.328	13.987
Novb.....	30.469	83.370	23.457	4.314	51.746	129.652	7.796	12.342	29.328	14.258
Dicb.....	26.059	80.797	23.490	4.314	54.425	121.332	7.465	15.967	29.329	14.992
1942 Enero.....	28.890	84.451	24.533	4.314	47.917	129.640	7.373	10.335	29.365	14.392
Febrero.....	32.626	82.840	24.413	4.314	45.855	130.931	7.452	8.069	29.367	14.229
Marzo.....	32.555	84.534	24.805	4.314	45.342	134.997	7.492	4.897	29.364	14.800

(1) Datos de la Superintendencia Bancaria.

## III - BANCOS HIPOTECARIOS

## BANCO CENTRAL HIPOTECARIO

(En miles de pesos)

A C T I V O (1)					P A S I V O (1)				Valor de las garantías hipotecarias (2)
SALDOS AL FIN DE:	Préstamos de amortización gradual	Otros préstamos	Inversiones	Otros Activos	Cédulas hipotecarias en circulación	Bonos industriales	Capital y reserva legal	Otros Pasivos	
1937 .....	26.183	26	3.232	2.362	16.344	.....	13.465	1.994	73.405
1938 .....	29.601	2.439	5.261	3.424	22.937	1.843	13.527	2.418	83.257
1939 .....	32.715	2.663	6.597	3.156	26.158	1.712	13.593	3.668	97.327
1940 .....	35.670	1.438	6.241	3.290	28.371	1.345	13.660	3.263	107.097
1941 .....	37.238	1.870	6.005	3.105	27.846	1.698	13.735	4.939	114.286
1940 Marzo..	33.063	2.412	7.141	2.720	27.658	1.552	13.625	2.501	97.911
1941 Marzo..	35.991	1.429	6.164	3.226	27.773	1.205	13.695	4.137	109.441
1941 Octb...	37.374	1.919	5.551	2.627	27.627	1.598	13.735	4.511	114.034
Novb...	37.182	1.896	5.811	3.125	27.840	1.698	13.735	4.741	113.813
Dicb...	37.238	1.870	6.005	3.105	27.846	1.698	13.735	4.939	114.286
1942 Enero..	37.119	1.853	8.534	2.838	30.421	1.611	13.779	4.533	114.214
Febro..	37.193	1.826	5.797	3.180	28.321	1.611	13.779	4.285	115.043
Marzo..	37.407	1.798	7.560	3.334	30.321	1.529	13.779	4.470	115.794

## RESUMEN DE LAS OPERACIONES DEL BANCO CENTRAL HIPOTECARIO DESDE SU FUNDACION HASTA EL 31 DE MARZO DE 1942 (2), CLASIFICADAS POR DEPARTAMENTOS

DEPARTAMENTOS	PRESTAMOS CONCEDIDOS		Abonos, cancelaciones y amortizaciones \$	SALDOS VIGENTES EN 31 DE MARZO DE 1942	
	Número	Valor \$		Número	Valor \$
Antioquia.....	1.032	8.299.273.52	4.599.574.71	741	3.699.698.81
Atlántico.....	416	2.459.645.30	694.649.38	330	1.764.995.92
Bolívar.....	97	850.750.00	239.261.84	82	611.488.16
Boyacá.....	98	946.300.00	301.509.07	82	644.790.93
Caldas.....	572	7.003.749.10	1.896.192.36	457	5.107.556.74
Cauca.....	144	1.273.300.00	429.489.58	111	843.810.42
Cundinamarca.....	4.012	26.117.180.77	8.098.068.84	2.988	18.019.111.93
Huila.....	21	433.067.30	277.370.64	17	155.696.66
Magdalena.....	59	469.175.00	111.953.20	46	357.221.80
Nariño.....	34	358.900.00	30.882.15	34	328.017.85
Santander.....	221	1.329.200.00	344.974.46	167	984.225.54
Santander Norte.....	162	1.095.800.00	347.991.47	122	747.808.53
Tolima.....	133	3.524.400.00	1.014.673.01	98	2.509.726.99
Valle.....	393	2.536.293.00	903.412.92	307	1.632.880.08
Totales.....	7.394	56.697.033.99	19.290.003.63	5.582	37.407.030.36

(En miles de pesos)

FIN DE:	Valor inicial de los préstamos	SalDOS vigentes	DISTRIBUCION DE LOS PRESTAMOS DEL BANCO CENTRAL HIPOTECARIO POR DESTINACIONES (2)					
			Para cancelar deudas particulares	Para cancelar deudas a bancos hipotecarios	Para cancelar deudas a bancos comerciales	Para negocios comerciales y agrícolas	Para deudas provenientes de edificaciones	A entidades oficiales (obras públicas)
1937 .....	32.873	26.183	4.654	10.260	7.694	2.447	3.138	4.681
1938 .....	38.470	29.601	5.649	10.724	8.325	3.446	5.270	5.055
1939 .....	44.890	32.715	6.718	11.399	9.140	4.482	6.235	6.916
1940 .....	50.717	35.670	7.723	11.987	9.955	5.182	8.378	7.491
1941 .....	55.689	37.238	8.888	12.453	10.669	6.012	9.251	8.416
1940 Marzo..	45.882	33.063	6.761	11.485	9.259	4.548	6.513	7.316
1941 Marzo..	51.953	35.991	8.068	12.052	10.158	5.440	8.629	7.606
1941 Octb...	55.270	37.374	8.726	12.389	10.643	5.949	9.187	8.376
Novb...	55.362	37.182	8.755	12.432	10.643	5.967	9.190	8.376
Dicb...	55.689	37.238	8.888	12.453	10.669	6.012	9.251	8.416
1942 Enero..	55.795	37.119	8.921	12.489	10.678	6.029	9.254	8.425
Febro..	56.129	37.193	8.995	12.556	10.728	6.120	9.305	8.425
Marzo..	56.697	37.407	9.184	12.594	10.799	6.331	9.366	8.425

(1) Datos de la Superintendencia Bancaria.

(2) Datos del Banco Central Hipotecario.

ACTIVO					PASIVO			
SALDOS AL FIN DE:	Préstamos hipotecarios de amortización gradual	Inversiones	Cuentas diferidas	Otros Activos	Cédulas hipotecarias en circulación	Intereses y abonos diferidos	Capital v reserva legal	Otros Pasivos
1937 .....	23.356	8.594	22.406	2.826	36.762	12.945	5.028	2.447
1938 .....	22.873	12.722	21.254	2.613	36.757	15.341	5.029	2.335
1939 .....	21.619	15.632	15.317	2.369	35.317	13.038	5.029	1.553
1940 .....	20.840	17.474	15.494	2.801	35.202	15.130	5.028	1.249
1941 .....	20.937	26.349	8.283	2.578	35.288	16.590	5.029	1.240
1940 Marzo..	21.327	16.041	15.367	2.817	35.312	13.492	5.029	1.719
1941 Marzo..	20.808	23.886	9.385	3.021	35.236	15.592	5.028	1.244
1941 Octb...	20.723	25.548	8.721	3.042	35.289	16.498	5.028	1.219
Novb...	20.810	25.616	8.778	2.953	35.288	16.578	5.028	1.263
Dicb...	20.937	26.349	8.283	2.578	35.288	16.590	5.029	1.240
1942 Enero..	20.771	26.771	8.019	2.864	35.288	16.893	5.028	1.216
Febro..	20.841	26.771	8.022	2.899	35.288	17.026	5.028	1.191
Marzo..	20.922	26.844	7.995	2.898	35.288	17.057	5.028	1.286

## IV. — CAJAS BANCARIAS

## CAJA DE CREDITO AGRARIO (1)

## CAJA COLOMBIANA DE AHORROS (1)

(En miles de pesos)

SALDOS AL FIN DE:	ACTIVO				PASIVO			ACTIVO		PASIVO		
	Préstamos y descuentos	Inversiones	Acciones en el B. de la R.	Otros Activos	Préstamos y descuentos	Capital y reserva legal	Otros Pasivos	Caja y depósitos en los Bancos	Inversiones	Depósitos de ahorros	Otros depósitos	Capital v reserva legal
1937 .....	13.916	875	171	1.013	7.010	4.364	4.601	1.234	2.462	5.893	2	1.000
1938 .....	18.355	1.068	231	1.564	12.085	4.595	4.538	1.589	6.932	6.893	663	1.000
1939 .....	21.754	1.273	231	1.992	14.988	4.664	5.598	2.138	8.345	8.446	984	1.015
1940 .....	24.409	1.690	240	2.772	13.380	9.334	6.397	2.554	9.830	10.168	1.086	1.020
1941 .....	26.748	1.637	644	2.975	13.057	13.194	5.753	2.617	10.584	11.775	728	1.025
1940 Marzo..	21.316	1.303	231	2.989	13.325	4.654	7.850	2.155	8.779	8.917	1.107	1.020
1941 Marzo..	25.640	1.722	240	2.895	11.029	12.834	6.634	2.585	10.286	10.779	971	1.020
1941 Octb...	27.624	1.634	641	3.074	13.338	13.194	6.441	3.030	11.203	12.248	767	1.025
Novb...	27.173	1.633	641	3.058	13.195	13.194	6.116	2.649	10.964	12.190	702	1.025
Dicb...	26.748	1.637	644	2.975	13.057	13.194	5.753	2.617	10.584	11.775	728	1.025
1942 Enero..	25.779	1.642	644	3.459	12.430	13.204	5.890	2.826	10.467	11.731	798	1.030
Febro..	26.190	1.647	644	3.508	12.787	13.204	5.998	3.045	10.394	11.851	835	1.030
Marzo..	26.765	1.652	644	3.163	12.694	13.204	6.326	2.851	10.753	12.037	848	1.030

## DISTRIBUCION DE PRESTAMOS Y DESCUENTOS DE LA CAJA DE CREDITO AGRARIO POR DEPARTAMENTOS (2)

(Incluye préstamos y descuentos a Cooperativas)

(En miles de pesos)

DEPARTAMENTOS	1937	1938	1939	1940	1940	1941	1941	1941	Situación en 31 de marzo de 1942	
	Dicbre. 31	Dicbre. 31	Dicbre. 31	Junio 30	Dicbre. 31	Junio 30	Sepbre. 30	Dicbre. 31	Número de operaciones	Valor \$
	\$	\$	\$	\$	\$	\$	\$	\$		\$
Antioquia.....	2.132,3	2.870,9	3.371,0	3.230,3	3.039,5	3.094,1	3.273,9	2.606,9	5.694	2.215,1
Atlántico.....	449,0	640,4	937,9	1.075,2	807,5	625,7	714,0	712,3	2.421	790,7
Bolívar.....	361,2	808,7	1.295,6	1.298,5	1.335,2	1.180,2	1.186,4	1.314,6	3.916	1.324,2
Boyacá.....	780,8	1.364,5	2.103,1	2.288,4	2.558,8	2.368,3	2.307,7	2.168,2	12.840	2.013,0
Caldas.....	2.501,2	2.755,6	2.465,9	2.413,4	2.430,9	2.317,7	2.549,6	2.121,7	5.888	2.318,5
Cauca.....	414,4	532,8	655,5	687,0	657,2	518,0	399,2	473,1	2.415	495,6
Cundinamarca.....	1.681,8	1.968,1	2.635,5	2.607,1	4.355,8	2.729,5	2.679,4	2.643,5	6.931	2.677,6
Huila.....	550,5	779,2	995,3	1.048,5	1.109,4	1.040,5	1.091,0	1.174,2	4.261	1.244,5
Magdalena.....	1.099,3	1.134,9	1.162,5	1.304,2	1.558,8	1.678,0	1.766,7	1.800,6	1.607	1.517,5
Nariño.....	459,7	635,2	734,9	798,6	765,2	614,2	557,8	476,2	1.780	414,6
Santander Sur...	848,7	983,8	1.178,0	1.250,0	1.246,3	1.303,2	1.448,5	1.192,8	2.885	1.006,9
Santander Norte.	539,6	726,0	905,8	909,1	966,7	810,8	867,4	920,3	2.434	905,5
Tolima.....	810,5	1.109,1	1.386,4	1.512,4	1.455,3	1.473,0	1.497,3	1.691,9	4.826	1.808,1
Valle.....	1.228,0	1.750,1	1.946,6	1.962,8	1.962,1	1.873,8	2.001,3	1.841,9	4.279	1.837,7
Com. de Arauca..	.....	.....	.....	.....	.....	2,3	8,4	13,5	24	17,2
Int. del Chocó...	8,0	26,3	27,8	27,0	31,1	36,6	32,1	32,7	250	36,1
Int. del Meta....	50,7	269,5	250,4	275,4	222,4	268,6	260,3	240,9	369	265,2
Suma.....	.....	.....	.....	.....	.....	21.934,5	22.641,0	21.425,3	62.820	20.888,0
Sec. de mediano y largo plazo.....	.....	.....	.....	.....	.....	4.006,1	4.748,2	5.322,4	1.594	5.877,4
Total.....	13.915,8	18.355,1	22.052,1	22.682,9	24.482,2	25.940,6	27.389,2	26.747,7	64.414	26.765,4

(1) Datos de la Superintendencia Bancaria.

(2) Datos de la Caja de Crédito Agrario.

(En miles de pesos)

FIN DE:	ACTIVO						PASIVO				
	Caja y depósitos en bancos del país	Préstamos hipotecarios	Otros préstamos	Inversiones	Accionistas por capital no pagado	Otros activos	Depósitos	Saldos exigibles después de 30 días	Capital pagado y reservas	Capital por pagar	Otros pasivos
1937 .....	100	44	123	3.816	16	421	93	44	4.272	16	95
1938 .....	87	57	144	4.078	16	496	102	328	4.320	16	112
1939 .....	246	737	144	5.544	1.411	474	84	201	6.722	1.411	138
1940 .....	1.475	186	169	6.052	1.369	502	83	85	8.087	1.369	129
1941 .....	211	487	182	7.470	1.365	525	79	472	8.150	1.365	174
1940 Marzo....	106	272	780	5.491	30	410	494	117	6.361	30	87
1941 Marzo....	670	250	162	6.953	1.369	419	155	80	8.102	1.369	117
1941 Octb.....	468	437	186	7.235	1.365	457	99	418	8.130	1.365	136
Novb.....	381	466	184	7.206	1.365	514	81	368	8.130	1.365	172
Dicb.....	211	487	182	7.470	1.365	525	79	472	8.150	1.365	174
1942 Enero....	167	529	196	7.299	1.365	564	123	359	8.188	1.365	85
Febro....	209	540	276	7.183	1.361	550	138	319	8.183	1.361	118
Marzo....	213	572	314	7.134	1.361	632	119	450	8.183	1.361	113

VI — CONJUNTO DE BANCOS Y CAJAS BANCARIAS (2)

(No incluye el Banco de la República)

(En miles de pesos)

SALDOS AL FIN DE:	Caja y depósitos en el Banco de la República	CARTERA					DEPOSITOS			TITULOS EN CIRCULACION		Capital y reserva legal
		Obligaciones descontables en el Banco de la República	Obligaciones no descontables en el Banco de la Rep.	PRESTAMOS DE AMORTIZACION GRADUAL		Otros préstamos	A la vista y antes de 30 días	A más de 30 días	De ahorros	Cédulas hipotecarias	Bonos de crédito agrario e industrial	
				Hipotecarios	Industriales							
1937 .....	24.799	56.715	20.803	49.625	.....	...	67.100	11.321	12.019	53.109	.....	54.548
1938 .....	25.213	66.354	21.009	52.570	2.028	...	75.419	9.982	13.648	59.697	1.843	56.903
1939 .....	28.536	71.508	22.015	55.104	1.732	...	84.291	16.056	15.594	61.478	1.712	59.661
1940 .....	30.856	76.539	24.362	56.824	1.360	480	96.970	17.930	17.421	63.573	14.652	65.859
1941 .....	28.982	76.676	30.741	58.803	1.736	567	108.306	18.542	19.240	63.134	14.755	70.381
1940 Marzo.	38.545	70.095	20.792	54.685	1.606	585	100.349	20.181	16.146	62.970	1.552	59.381
1941 Marzo.	37.104	75.959	28.941	57.185	1.344	486	107.312	20.820	18.163	63.009	12.234	69.411
1941 Octb..	32.771	79.780	29.876	58.685	1.798	539	115.246	18.435	20.046	62.916	14.667	70.381
Novb.	33.209	79.472	30.941	58.608	1.769	563	114.733	20.232	19.986	63.128	14.735	70.381
Dicb.	28.892	76.675	30.741	58.803	1.736	567	108.306	18.542	19.240	63.134	14.755	70.381
1942 Enero.	32.802	77.528	32.573	58.560	1.707	589	114.856	20.352	19.104	65.709	14.041	70.492
Febro.	35.553	76.069	32.892	58.715	1.678	667	117.211	18.951	19.303	63.609	14.398	70.498
Marzo.	35.423	78.765	32.405	59.043	1.644	717	120.750	19.606	19.529	65.609	14.223	70.495

DISTRIBUCION DE LOS DEPOSITOS DE AHORROS (2)

(En miles de pesos)

FIN DE	En los bancos y Caja Col. de Ahorros	En cajas particulares	Total	ENTIDADES Y DEPARTAMENTOS	E N E R O				
					1938	1939	1940	1941	1942
<b>Cuadro A</b>					<b>Cuadro B</b>				
1938 Junio..	13.153	3.072	16.225	En los bancos.....\$	6.226	6.865	7.229	7.384	7.492
Dicb...	13.648	3.204	16.852	En la Caja Co. de Ahorros.....	6.074	7.293	8.917	10.779	12.037
1939 Junio..	14.885	3.588	18.473	En cajas particulares.....	2.966	3.409	3.627	4.283	4.472
Dicb...	15.594	3.459	19.053	<b>Total.....\$</b>	<b>15.266</b>	<b>17.567</b>	<b>19.773</b>	<b>22.446</b>	<b>24.001</b>
1940 Junio..	16.760	3.795	20.555	Antioquia.....\$	2.870	3.435	3.717	4.548	4.731
1941 Enero..	17.389	4.119	21.508	Atlántico.....	649	876	924	948	956
Febro..	17.631	4.204	21.835	Bolívar.....	311	391	368	421	443
Marzo..	18.163	4.283	22.446	Boyacá.....	280	378	460	560	614
Abril..	18.403	4.363	22.766	Caldas.....	912	1.042	1.168	1.301	1.736
Mayo..	18.800	4.438	23.238	Cauca.....	184	196	248	245	282
Junio..	19.276	4.536	23.812	Cundinamarca.....	7.091	7.477	8.167	9.035	9.532
Julio..	19.498	4.667	24.165	Hulla.....	131	172	207	254	309
Agto..	19.674	4.666	24.340	Magdalena.....	182	205	262	264	267
Sepb..	20.048	4.775	24.823	Nariño.....	115	136	141	190	197
Octb..	20.046	4.691	24.737	Santander Sur.....	423	543	874	1.168	1.155
Novb..	19.986	4.663	24.649	Santander Norte.....	390	563	609	646	607
Dicb...	19.240	4.347	23.587	Tolima.....	237	305	462	499	613
1942 Enero..	19.104	4.185	23.289	Valle.....	1.390	1.694	1.967	2.151	2.323
Febro..	19.303	4.413	23.716	Intendencias y Comisarias.	101	154	199	216	256
Marzo..	19.529	4.472	24.001	<b>Total.....\$</b>	<b>15.266</b>	<b>17.567</b>	<b>19.773</b>	<b>22.446</b>	<b>24.001</b>

(1) Banco Hipotecario de Bogotá, Banco Prendario Municipal de Bogotá, Instituto de crédito territorial, Banco de crédito territorial, Instituto de fomento industrial - (2) Datos de la Superintendencia Bancaria

## COBRANZAS EXTRANJERAS EN LOS BANCOS COMERCIALES (1)

(En miles)

SALDOS AL FIN DE:	Total de cobranzas, reducidas a moneda legal	Dólares U. S. \$	Libras esterlinas £	Franco franceses F. F.	Liras L.	Pesetas Ptas.	Marcos de compensación \$	Especies varias reducidas a moneda legal \$
1937 .....	32.556	8.607	1.020	5.889	873	526	10.604	779
1938 .....	23.514	6.791	630	4.736	647	391	9.665	497
1939 .....	27.223	9.579	607	3.029	809	254	9.160	687
1940 .....	21.852	8.448	597	3.863	532	121	3.454	678
1941 .....	21.870	9.895	369	3.074	259	78	2.013	542
1941 Febro...	21.016	8.186	562	3.844	367	109	3.184	649
Marzo...	20.754	8.196	542	3.821	375	109	3.009	611
Abril...	21.415	8.693	529	3.712	318	105	2.913	622
Mayo...	22.252	9.269	505	3.689	305	105	2.802	590
Junio...	21.377	9.009	470	3.585	288	92	2.605	540
Julio...	21.773	9.371	451	3.563	283	83	2.475	515
Agto...	21.610	9.341	435	3.514	286	89	2.411	538
Sepb...	21.515	9.471	403	3.255	279	83	2.288	530
Octb...	21.725	9.673	395	3.201	279	83	2.114	538
Novb...	21.827	9.766	387	3.125	268	78	2.072	566
Dicb...	21.870	9.895	369	3.074	259	78	2.013	542
1942 Enero...	21.014	9.480	354	3.052	259	78	1.967	550
Febro...	19.010	8.419	336	3.054	259	78	1.941	548
Marzo...	17.014	7.412	318	2.985	260	78	1.898	490

## MONTO Y DISTRIBUCION DE LOS PRESTAMOS CONCEDIDOS POR LOS BANCOS COMERCIALES

## Y LA CAJA DE CREDITO AGRARIO DESDE ENERO DE 1937 (1)

(En miles de pesos)

AÑOS Y MESES	Para la agricultura	Para la ganadería	Para el comercio	Para la minería	Para construcciones	Para otras industrias	Para varios	A entidades oficiales	Total de préstamos	DE ESTE TOTAL CORRESPONDE:	
										A bancos comerciales	A la Caja de Crédito Agrario
1937 .....	16.444	13.202	52.754	2.040	2.459	21.961	9.516	3.100	121.476	101.682	19.794
1938 .....	19.932	16.004	65.243	1.127	2.817	26.234	8.737	3.206	143.300	117.743	25.557
1939 .....	18.802	18.756	71.036	1.282	2.921	22.412	13.953	4.507	153.669	125.583	28.086
1940 .....	16.761	22.351	72.314	1.073	3.388	25.505	11.005	6.708	159.105	130.767	28.338
1941 .....	17.940	29.786	87.327	627	5.202	35.712	12.361	8.299	197.204	166.738	30.466
1941 Enero...	1.800	2.576	6.512	141	313	2.537	833	1.292	16.004	13.109	2.895
Febro...	1.721	2.709	5.917	28	164	2.626	834	496	14.495	11.361	3.134
Marzo...	1.748	2.528	6.376	110	240	2.245	606	992	14.845	12.025	2.820
Abril...	1.476	2.409	6.676	10	288	1.716	769	329	13.673	11.100	2.573
Mayo...	1.394	2.774	7.134	46	331	2.883	797	90	15.449	12.997	2.452
Junio...	1.323	2.378	7.322	29	801	2.701	1.420	946	16.920	14.666	2.254
Julio...	1.659	2.921	7.694	70	324	3.801	668	699	17.836	14.925	2.911
Agto...	1.639	2.617	7.976	28	360	2.930	2.033	811	18.394	15.584	2.810
Sepb...	1.772	2.309	9.655	47	635	3.622	847	617	19.504	17.057	2.447
Octb...	1.470	2.563	8.151	51	754	3.823	998	451	18.261	15.841	2.420
Novb...	1.203	2.248	6.639	29	611	3.874	923	804	16.331	14.457	1.874
Dicb...	735	1.705	7.274	36	381	2.954	1.634	772	15.491	13.615	1.876
1942 Enero...	1.309	1.922	7.106	19	540	4.147	1.953	245	17.241	14.924	2.317
Febro...	1.096	1.839	5.988	10	309	3.168	1.930	1.342	15.682	13.034	2.648

## TIPOS DE DESCUENTO DE LOS PRINCIPALES BANCOS DEL MUNDO (2)

PAISES	TIPOS DE DESCUENTO		PAISES	TIPOS DE DESCUENTO	
	%	En vigor desde:		%	En vigor desde:
Albania.....	5½	Marzo..... 21—1940	Holanda.....	2½	Junio..... 27—1941
Alemania.....	3½	Abril..... 9—1940	Hungría.....	3	Octubre..... 22—1940
Africa Sur-Bco. Reserva.	3	Junio..... 2—1941	India Británica.....	3	Noviembre..... 28—1935
Argentina.....	3½	Marzo..... 1—1936	Inglaterra.....	2	Octubre..... 26—1939
Bélgica.....	2	Enero..... 25—1940	Italia.....	4½	Mayo..... 18—1936
Bohemia y Moravia.....	3½	Octubre..... 1—1940	Java.....	3	Enero..... 14—1937
Bolivia.....	6	Noviembre..... 8—1940	Japón.....	3,29	Abril..... 7—1936
Bulgaria.....	5	Diciembre..... 1—1940	Latvia.....	5	Febrero..... 17—1940
Canadá.....	2½	Marzo..... 11—1935	Lituania.....	6	Julio..... 15—1939
Colombia.....	4	Julio..... 18—1933	México.....	4	Enero..... 2—1941
Chile.....	3-4½	Diciembre..... 16—1936	Noruega.....	3	Mayo..... 13—1940
Dinamarca.....	4	Octubre..... 16—1940	Nueva Zelandia.....	1½	Julio..... 26—1941
Ecuador.....	7	Mayo..... 26—1938	Perú.....	5	Agosto..... 1—1940
El Salvador.....	3	Marzo..... 30—1939	Portugal.....	4	Marzo..... 31—1941
España.....	4	* Marzo..... 29—1939	Rumania.....	3	Septiembre..... 12—1940
Estados Unidos (N. Y.)..	1	Agosto..... 27—1937	Suecia.....	3	Mayo..... 29—1941
Estonia.....	4½	Octubre..... 1—1935	Suiza.....	1½	Noviembre..... 26—1936
Finlandia.....	4	Diciembre..... 3—1934	Turquia.....	4	Julio..... 1—1938
Francia.....	1¾	Marzo..... 17—1941	Unión Soviética.....	4	Julio..... 1—1936
Grecia.....	5	Julio..... 14—1941	Venezuela.....	(3) 3½	Mayo..... 1—1941
			Yugoeslavia.....	5	Febrero..... 1—1935

(1) Datos de la Superintendencia Bancaria. (2) Federal Reserve Bulletin, entrega de febrero 1942. Ningún cambio desde el 31 de diciembre  
(3) Dato del Banco Central de Venezuela. \* Sin confirmación oficial.

## SITUACION DE LAS PRINCIPALES CUENTAS DE LOS BANCOS Y CAJAS BANCARIAS DEL PAIS

EN 31 DE MARZO DE 1937-1942 DISTRIBUIDAS POR DEPARTAMENTOS (1)

(No incluye el Banco de la República)

(En miles de pesos)

Marzo 31 de:	Antioquia	Atlántico	Bolívar	Bovaca	Caldas	Cauca	Cundinamarca	Huila	Masdalena	Nariño	Santander	Santander N.	Tolima	Valle	Intendencias y Comisarias	Torales
<b>PRESTAMOS Y DESCUENTOS</b>																
1937....	12.519	9.342	3.032	854	5.448	730	28.263	723	929	430	1.761	694	1.462	7.199	.....	73.386
1938....	13.730	11.263	3.057	1.145	6.835	1.039	26.092	892	1.466	622	2.579	1.126	1.773	8.186	190	79.995
1939....	15.531	11.139	4.583	1.870	8.181	1.419	27.711	1.290	1.381	834	3.335	1.666	2.250	9.988	315	91.493
1940....	15.965	13.168	5.074	2.721	6.793	1.468	24.774	1.511	1.720	982	3.277	1.858	2.473	8.770	333	90.887
1941....	17.727	13.814	4.629	3.007	7.905	1.295	33.861	1.884	2.117	809	3.765	1.894	2.552	9.792	335	105.386
1942....	18.865	12.716	5.439	2.586	7.805	1.280	37.738	2.047	2.046	667	3.951	2.177	3.008	11.182	380	111.887
<b>PRESTAMOS DE AMORTIZACION GRADUAL</b>																
1937....	5.580	2.084	504	848	6.470	1.017	18.016	627	585	278	1.554	747	3.524	5.057	.....	46.891
1938....	5.753	2.236	536	973	6.799	1.066	19.658	721	727	494	1.642	819	3.436	4.549	.....	49.439
1939....	6.407	2.485	589	1.079	6.960	1.126	22.173	853	798	521	1.776	941	3.455	4.213	.....	53.376
1940....	7.898	2.539	758	1.140	7.084	1.165	23.230	934	772	548	1.838	944	3.599	4.367	60	56.876
1941....	7.533	2.700	689	1.232	7.341	1.245	24.795	945	654	611	1.896	987	3.532	4.364	5	58.529
1942....	7.910	2.725	764	1.334	8.172	1.314	24.790	1.108	624	733	2.059	1.086	3.575	4.481	12	60.687
<b>INVERSIONES (INCLUYE LAS DE DEPOSITOS DE AHORROS)</b>																
1937....	2.225	692	371	69	1.741	418	31.225	94	219	72	380	185	153	2.045	.....	39.889
1938....	1.582	988	424	69	1.768	412	39.002	93	219	72	379	185	153	1.727	.....	47.073
1939....	1.218	1.076	313	69	1.600	407	47.220	94	217	72	286	185	153	1.856	.....	54.766
1940....	1.040	986	263	69	1.590	412	56.782	93	226	79	311	184	153	1.994	.....	64.182
1941....	1.299	1.191	265	69	1.565	411	67.808	243	225	71	319	184	153	1.513	.....	75.316
1942....	1.167	1.146	229	69	1.542	389	71.537	93	249	71	280	183	153	1.640	.....	78.748
<b>DEPOSITOS A LA VISTA Y ANTES DE 30 DIAS (INCLUSIVE DEPOSITOS DE AHORROS)</b>																
1937....	13.508	9.739	4.391	688	6.096	776	36.070	612	1.134	913	2.979	2.035	1.655	8.881	.....	89.477
1938....	10.711	10.408	4.547	929	5.362	727	36.199	698	1.222	1.053	2.819	2.053	1.840	8.038	186	86.792
1939....	13.232	12.688	5.001	1.385	6.088	861	37.580	810	1.805	929	3.256	2.488	2.180	10.220	217	98.740
1940....	16.090	11.950	5.552	1.225	7.179	933	47.774	1.012	1.391	831	4.239	3.208	2.269	12.526	316	116.495
1941....	19.156	13.815	5.681	1.350	7.404	917	50.345	1.114	1.363	926	4.541	3.502	2.404	12.541	416	125.475
1942....	24.400	13.615	5.623	1.567	9.394	1.007	53.519	1.074	2.084	938	4.364	3.505	3.047	15.689	453	140.279
<b>DEPOSITOS A MAS DE 30 DIAS</b>																
1937....	981	1.241	67	59	828	17	8.420	103	30	169	138	104	252	1.053	.....	13.462
1938....	816	1.283	96	43	679	29	8.709	22	25	73	134	103	267	873	.....	13.152
1939....	605	1.366	86	36	597	30	5.178	24	34	65	202	420	183	1.160	.....	9.986
1940....	1.092	2.586	182	23	554	53	14.157	19	35	76	529	313	130	428	.....	20.182
1941....	1.386	1.495	158	19	567	48	15.717	23	38	81	305	400	108	475	.....	20.820
1942....	1.543	1.131	723	7	680	69	14.500	32	31	68	234	188	50	451	.....	19.607
<b>CAPITAL PAGADO Y RESERVAS</b>																
1937....	5.333	698	1.422	.....	310	121	48.999	.....	.....	.....	423	.....	.....	45	.....	57.351
1938....	5.327	585	1.399	.....	277	119	49.976	.....	.....	.....	431	.....	.....	19	.....	58.133
1939....	5.382	621	675	.....	278	127	51.849	.....	.....	.....	436	.....	.....	16	.....	59.384
1940....	5.865	827	672	71	215	122	54.223	.....	.....	.....	436	.....	.....	64	.....	62.495
1941....	6.311	860	721	.....	288	141	65.013	.....	.....	.....	457	.....	.....	80	.....	73.871
1942....	6.447	897	684	.....	288	150	66.676	.....	.....	.....	454	.....	.....	81	.....	75.677

(1) Condensación de datos publicados por la Superintendencia Bancaria.

## MONEDA Y OTROS MEDIOS DE PAGO

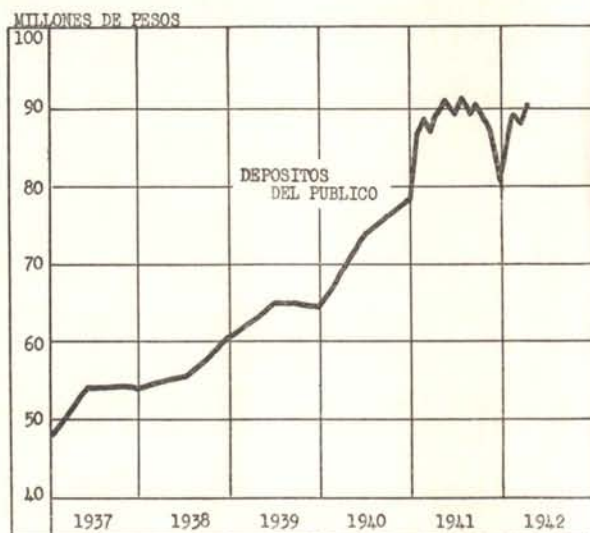
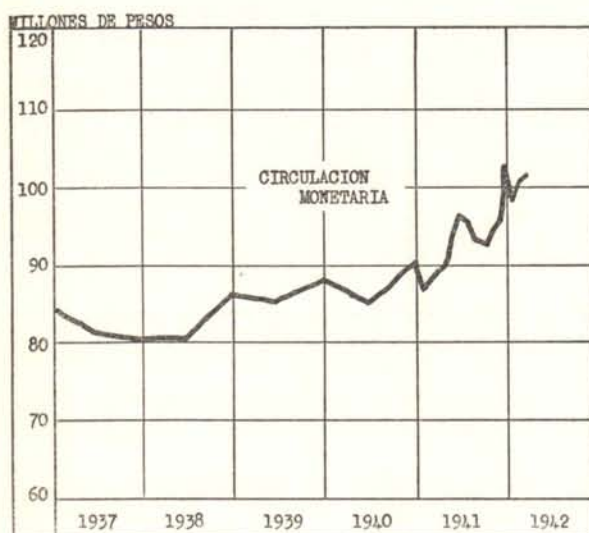

(En miles de pesos)

FIN DE	I—ESPECIES MONETARIAS (1)						II—DEPOSITOS DEL PUBLICO EN MONEDA CORRIENTE REALIZADOS POR MEDIO DE CHEQUES				
	Monedas de plata	Monedas de níquel	Billetes del Bco. de la República	Billetes nacionales	Certificados de plata	Total de especies monetarias en circulación	DISTRIBUIDAS ASI:		En el Banco de la República	En otros Bancos (2)	Total de depósitos a la vista
							En los Bancos	Fuera de los Bancos			
1937 .....	11.701	2.980	52.967	7.931	4.930	80.509	6.482	74.027	263	53.688	53.951
1938 .....	8.551	3.414	58.300	7.931	8.080	86.276	5.233	81.043	338	60.258	60.596
1939 .....	8.401	3.500	60.411	7.931	8.230	88.473	6.364	82.109	422	63.736	64.158
1940 .....	11.231	3.500	62.327	7.931	5.400	90.389	10.707	79.682	2.768	75.874	78.642
1941 .....	8.181	3.500	74.441	7.931	8.450	102.503	7.496	95.007	3.954	76.992	80.946
1940 Marzo...	8.881	3.500	52.576	7.931	7.750	80.638	8.823	71.815	291	74.885	75.176
1941 Marzo...	12.031	3.500	61.416	7.931	4.600	89.478	12.733	76.745	2.810	84.434	87.244
1941 Octb....	12.431	3.519	66.503	7.931	4.200	94.584	11.999	82.585	3.710	84.730	88.440
Novb....	8.481	3.529	68.009	7.931	8.150	96.100	11.313	84.787	3.927	82.617	86.544
Dicb....	8.181	3.539	74.441	7.931	8.450	102.542	7.496	95.046	3.954	76.992	80.946
1942 Enero...	8.111	3.539	70.853	7.931	8.520	98.954	8.692	90.262	4.279	84.817	89.096
Febro....	8.181	3.539	72.796	7.931	8.450	100.897	8.904	91.993	293	87.013	87.306
Marzo...	7.981	3.539	75.682	7.931	8.650	103.783	9.211	94.572	316	90.180	90.496

## GIROS SOBRE DEPOSITOS

(En miles de pesos)

FIN DE:	MOVIMIENTO DE LAS OFICINAS DE COMPENSACION (Canje de cheques)			CHEQUES PAGADOS A SU PRESENTACION			GRAN TOTAL DE CHEQUES GIRADOS \$ (000)
	Oficina de Bogotá \$ (000)	Oficinas de fuera \$ (000)	Total \$ (000)	En Bogotá \$ (000)	Resto del país \$ (000)	Total \$ (000)	
1937 .....	382.018	453.932	835.950	.....	.....	.....	.....
1938 .....	445.452	510.025	955.477	.....	.....	.....	.....
1939 .....	487.740	582.576	1.070.316	.....	.....	2.495.399	3.565.715
1940 .....	534.823	563.493	1.098.316	617.204	1.803.577	.....	3.519.097
1941 .....	654.812	665.727	1.320.539	703.348	2.038.469	2.741.817	4.062.356
1940 Marzo...	40.565	42.300	82.865	46.664	140.937	187.601	270.466
1941 Marzo...	47.951	51.666	99.617	58.629	166.112	224.741	324.358
1941 Octb....	53.667	63.188	116.855	56.184	177.958	234.142	350.997
Novb....	54.176	62.794	116.970	64.682	174.633	239.315	356.285
Dicb....	58.736	59.537	118.273	66.622	176.636	243.258	361.531
1942 Enero...	61.340	67.265	128.605	63.689	173.928	237.617	366.222
Febro....	52.976	60.744	113.720	59.466	158.052	217.518	331.238
Marzo...	56.155	65.688	121.843	72.910	165.066	237.976	359.819

(1) Se han excluido de este cuadro los bonos del tesoro, bonos bancarios, cédulas de tesorería y cédulas bancarias - antiguos papeles que el Banco de la República ha venido amortizando—, por considerarse que han dejado de influir en la circulación. El saldo de esas especies no presentado para el cambio está reducido desde hace largo tiempo a \$ 66.000. (2) Dato de la Superintendencia Bancaria.



## CAMBIOS INTERNACIONALES

(Un peso colombiano es igual a 0.56424 gramos de oro a la ley de 0.900. — Ley 167 de 19 de noviembre de 1938)

## I—MOVIMIENTO DE ORO Y DIVISAS EN EL BANCO DE LA REPUBLICA (CONTROL DE CAMBIOS)

## A) MOVIMIENTO TOTAL

(En miles de dólares)

AÑOS Y MESES	T O T A L E S			DISTRIBUCION DE LAS AUTORIZACIONES					
	Entradas de oro físico y giros de exportación	Autoriza- ciones para giros	Licencias para impor- tación de mercancías (1)	Importación de mercancías			Residentes en el exterior	Gobierno nacional	Varios
				Pagadas con dólares (2)	Pagadas con marcos compensación	Total por importación mercancías			
1937 .....	84.446	93.568	115.274	66.237	11.620	77.858	3.170	5.129	7.411
1938 .....	95.333	90.235	90.002	69.131	13.473	72.604	4.873	4.542	8.215
1939 .....	98.281	106.527	114.678	73.099	12.189	85.288	5.447	4.510	11.282
1940 .....	85.683	93.250	80.736	72.086	1.203	73.289	4.363	6.027	9.569
1941 .....	99.970	100.389	117.489	81.473	612	81.985	3.769	6.326	8.309
1940 Marzo..	5.303	8.676	8.439	6.470	87	6.557	299	773	1.047
1941 Marzo..	7.460	6.910	9.033	5.652	26	5.678	315	392	525
1941 Octb...	12.540	10.426	10.406	8.952	36	8.988	273	392	773
Novb...	9.625	7.681	7.375	6.583	25	6.608	229	270	574
Dicb...	8.989	8.343	7.153	6.916	3	6.919	228	440	756
1942 Enero..	10.432	9.287	8.565	8.038	6	8.044	262	255	726
Febro..	10.324	8.255	8.023	7.041	10	7.051	214	250	731
Marzo..	9.962	6.484	9.658	5.087	3	5.090	226	496	672

## B) MOVIMIENTO POR PLAZAS

E—Entradas. A—Autorizaciones. L—Licencias.

(En miles de dólares)

AÑOS Y MESES	Año de 1937			Año de 1938			Año de 1939			Año de 1940		
	E.	A.	L.	E.	A.	L.	E.	A.	L.	E.	A.	L.
Armenia.....	1.910	554	401	1.685	543	441	2.215	508	520	2.011	442	322
Barranquilla..	2.419	17.372	21.343	2.309	14.623	14.761	2.378	18.217	20.625	1.124	14.116	12.286
Bogotá.....	20.902	31.416	47.004	27.359	34.225	40.031	31.795	40.953	49.061	28.376	33.906	35.990
Gbno. Nal...	.....	5.130	.....	.....	4.542	.....	.....	4.510	.....	.....	6.027	.....
Bucaramanga	1.494	1.341	1.443	1.592	1.187	1.260	1.548	1.326	1.481	806	1.116	1.053
Cali.....	12.572	10.146	12.367	14.684	8.680	8.738	13.477	10.711	11.538	10.656	9.929	8.486
Cartagena...	346	4.387	4.837	241	4.441	4.611	377	5.179	5.194	172	4.200	3.286
Cúcuta.....	2.359	1.017	1.901	2.491	928	1.459	1.381	1.255	1.986	963	1.062	1.122
Girardot.....	3.032	734	541	2.104	750	407	659	448	302	232	301	153
Honda.....	1.755	196	163	1.584	191	132	1.862	184	143	1.681	122	82
Manizales...	7.454	2.902	3.393	7.142	2.265	2.021	7.172	2.331	2.390	6.154	1.904	1.562
Medellín.....	24.137	15.298	18.574	26.664	15.145	13.353	25.568	17.499	17.232	25.020	17.640	14.342
Pasto.....	204	777	1.168	145	756	863	101	777	943	81	548	518
Pereira.....	3.016	1.345	1.159	3.374	1.038	1.087	5.764	1.295	1.172	5.181	1.056	782
Popayán.....	153	179	174	316	170	248	282	197	152	804	127	96
Santa Marta..	2.631	387	516	3.597	387	317	3.639	584	1.404	2.353	287	295
Varios.....	63	386	290	43	362	273	63	543	635	69	465	360
Totales....	84.446	93.568	115.274	95.333	90.235	90.002	98.281	106.527	114.678	85.683	93.250	80.736

AÑOS Y MESES	Año de 1941			Febrero 1942			Marzo 1942			1942 Primer trimestre		
	E.	A.	L.	E.	A.	L.	E.	A.	L.	E.	A.	L.
Armenia.....	1.150	449	532	163	44	47	95	30	51	313	158	160
Barranquilla..	1.311	15.136	20.501	191	1.230	1.263	138	1.250	1.266	526	4.053	4.483
Bogotá.....	34.024	34.170	46.704	2.783	3.488	3.424	2.422	2.128	4.313	8.142	8.475	11.200
Gbno. Nal...	.....	6.326	.....	.....	250	.....	.....	496	.....	.....	1.001	.....
Bucaramanga	1.505	1.176	1.438	172	80	83	219	52	81	440	270	337
Cali.....	17.793	11.213	13.498	2.396	864	912	2.469	738	797	7.199	2.942	2.658
Cartagena...	158	4.002	4.697	82	297	243	117	203	291	259	819	798
Cúcuta.....	2.033	941	1.445	243	29	75	146	38	54	821	162	360
Girardot.....	245	227	199	67	10	11	60	9	21	188	29	38
Honda.....	1.490	147	160	40	4	5	70	5	8	173	27	19
Manizales...	5.438	2.234	2.549	480	193	165	314	129	136	1.369	594	438
Medellín.....	23.314	22.228	23.193	1.881	1.589	1.621	2.153	1.277	2.444	6.365	4.948	5.269
Pasto.....	52	359	571	138	20	20	87	32	44	233	82	92
Pereira.....	5.608	1.010	1.218	1.277	97	58	1.213	64	67	3.412	318	189
Popayán.....	2.862	118	101	206	8	7	274	5	17	604	20	27
Santa Marta..	2.049	234	271	122	22	38	110	15	3	401	48	58
Varios.....	937	419	412	83	30	46	74	13	65	273	80	120
Totales....	99.970	100.389	117.489	10.324	8.255	8.023	9.962	6.484	9.658	30.718	24.026	26.246

(1) Las cifras mensuales de esta columna son provisionales.

(2) Incluye deudas anteriores a 1931, cuyo mayor valor corresponde a importación de mercancías.

## DESARROLLO DE ALGUNOS DE LOS PRINCIPALES

AÑOS Y MESES	FISCO NACIONAL (En miles) a-s								VALORES			
	RENTAS ORDINARIAS RECAUDADAS				Gastos ordinarios	DEUDA (Saldos al fin de cada período)			Importaciones (CIF)	Exportaciones (FOB)	Café	Oro
	Recaudos totales	Impuestos				Pública externa U. S. \$	Otras contratadas en monedas extranjeras	Interna consolidada y flotante				
		Aduanas	Renta, patrimonio, exc. de utl.	Total recaudado por impts.								
\$	\$	\$	\$	\$	r	r	r	\$	\$	\$	\$	
1937	82.606	34.326	15.520	69.298	76.118	62.470	32.767	90.010	169.682	184.187	99.172	32.019
1938	84.421	31.117	18.178	69.474	86.785	62.540	35.505	91.173	159.259	163.226	88.775	18.780
1939	91.359	40.630	19.354	80.177	88.402	63.852	32.244	89.118	183.442	177.054	87.125	40.682
1940	77.040	27.670	21.967	66.761	80.869	56.360	31.408	106.580	148.192	166.386	74.023	41.838
1941	81.775	30.462	22.293	71.257	79.537	52.739	33.232	123.606	169.995*	176.132*	83.294*	42.590
1941 Marzo	4.872	2.264	436	4.228	7.258	52.740	33.736	101.948	10.857	19.333	7.287	9.019
Abril	6.588	2.255	1.735	5.451	7.083	52.740	33.198	99.995	11.794	14.621	11.220	0
Mayo	6.096	2.663	1.172	5.444	6.226	52.753	34.063	104.134	15.319	20.507	10.862	4.858
Junio	7.001	2.846	1.891	6.307	7.482	52.739	34.019	107.284	14.531	14.058	10.725	0
Julio	7.097	2.523	2.028	6.265	6.168	52.739	33.822	110.772	14.688	10.080	1.138	3.703
Agto.	6.779	2.813	1.161	5.475	6.615	52.739	33.791	114.842	14.282	13.141	11	8.231
Sepb.	9.125	2.931	3.699	8.429	7.688	52.739	33.663	118.194	17.437	10.240	1.923	3.680
Octb.	11.625	2.717	6.673	10.825	6.428	52.739	33.616	119.521	16.661	14.705	9.104	0
Novb.	6.478	3.031	1.053	5.820	6.953	52.739	33.224	121.744	18.130	18.311	10.750	3.675
Dicb.	7.736	2.483	1.831	6.050	7.293	52.739	33.222	123.606	15.004	19.246	10.829	3.911
1942 Enero	4.653	2.224	271	3.629	5.748	53.449	33.222	122.710	13.741	17.172	12.982	0
Fbro.	3.598	1.312	170	2.868	6.422	53.449	34.458	124.180	.....	.....	.....	5.577
Marzo	3.924	1.052	395	2.862	8.831	53.449	33.936	132.790	.....	.....	.....	.....

AÑOS Y MESES	CAMBIOS INTERNACIONALES		Moneda en poder del público b (millones)	BANCO DE LA REPUBLICA (En miles)								
	PROMEDIOS			MOVIMIENTO DE ORO Y DIVISAS EXTRANJERAS (Control de Cambios) En U. S. dólares			Existencias de oro y divisas b	Operaciones de crédito b	Billetes en circulación b	Depósitos b	Canje de cheques b	Giros sobre el interior b
	El peso colombiano en N. York U. S. cents.	El U. S. dólar en Bogotá		Entradas	Autorizaciones para pagos	Licencias para importaciones						
	\$	\$					\$	\$	\$	\$	\$	\$
1937	56.726	1.7679	74.0	84.446	93.568	115.274	36.388	70.021	52.967	38.205	835.950	190.047
1938	55.953	1.7882	81.0	95.333	90.235	90.002	47.198	60.236	58.300	40.537	955.477	196.295
1939	57.061	1.7523	82.1	98.281	106.527	114.678	42.387	63.415	60.411	46.232	1.070.316	240.161
1940	57.085	1.7518	79.7	85.683	93.250	80.736	45.562	76.927	62.327	51.507	1.098.316	218.750
1941	57.004	1.7544	95.0	99.970	100.389	117.489	39.159	101.449	74.441	50.394	1.320.539	261.064
1941 Marzo	56.985	1.7550	76.7	7.460	6.910	9.033	47.303	77.520	61.416	59.831	99.617	18.810
Abril	57.011	1.7538	77.4	9.087	7.646	10.851	51.744	76.802	62.272	63.091	103.674	19.632
Mayo	57.022	1.7543	81.4	12.043	8.654	10.677	57.645	72.215	65.477	58.600	122.545	25.098
Junio	56.982	1.7550	83.5	10.633	9.003	10.330	52.427	78.087	68.688	52.405	117.371	26.391
Julio	56.981	1.7550	81.3	4.477	10.294	12.021	45.039	81.343	67.169	49.975	120.528	29.933
Agto.	56.982	1.7550	80.8	3.375	7.167	9.798	37.794	88.527	65.085	49.805	101.401	20.243
Sepb.	56.982	1.7545	79.7	6.381	10.005	11.482	39.536	94.565	64.682	53.547	110.701	17.967
Octb.	56.980	1.7549	82.6	12.540	10.426	10.406	37.855	97.910	66.503	54.810	116.855	18.956
Novb.	56.993	1.7544	84.8	9.625	7.681	7.375	39.551	97.208	68.009	53.786	116.970	19.621
Dicb.	56.987	1.7549	95.0	8.989	8.343	7.153	39.159	101.449	74.441	50.394	118.273	21.382
1942 Enero	.....	1.7546	90.2	10.432	9.287	8.565	41.649	95.355	70.853	52.354	128.605	26.598
Fbro.	.....	1.7548	92.0	10.324	8.255	8.023	44.098	94.636	72.796	52.909	113.720	22.964
Marzo	.....	1.7543	94.6	9.962	6.484	9.658	47.117	90.971	75.682	50.660	121.843	24.818*

AÑOS Y MESES	PRODUCCION DE:						TRANSPORTE					
	Oro onzas trov e	Petróleo barriles f	Platino onzas trov a	Cemento Toneladas n	Gasolina corriente barriles de 42 galones f	Electricidad Índice Enero 1933=100 g	CARGA MOVILIZADA			PASAJER		
							Río Magdalena Toneladas a	Ferrocarriles y cables Toneladas h	Aviones Avianca Kilos	Carretera Ibagué-Armenia Toneladas	Río Magdalena a	Ferrocarriles y cables h
							(miles)	(miles)	(miles)	(miles)	(miles)	(miles)
1937	442.222	20.292	29.314	123	742	228	835	3.377	4.051	111	146.258	12.523
1938	520.715	21.581	29.460	144	839	263	849	3.449	5.415	130	148.936	12.476
1939	570.017	23.857	23.671	167	889	314	889	3.334	5.659	154	148.837	12.539
1940	631.927	25.556	4.008	188	1.006	287	898	3.017	5.652	161	148.484	12.195
1941	656.019	24.639	5.645	211	1.061	303	881*	.....	6.389	.....	130.503*	.....
1941 Marzo	54.035	1.902	456	15	91	303	67	275	506	14	10.383	922
Abril	59.182	1.658	426	18	83	291	80	254	518	11	10.534	969
Mayo	53.485	2.290	180	19	87	304	83	278*	500	12	10.465	936*
Junio	50.777	2.078	255	19	88	299	76	257*	474	12	9.615	1.006*
Julio	59.200	2.119	4.328	23	85	315	82	257*	589	11	10.652	998*
Agto.	49.692	2.330	0	19	88	311	76	243*	586	12	10.960	1.067*
Sepb.	56.997	2.132	0	19	85	314	65	251*	516	13	10.337	978*
Octb.	59.953	2.237	0	18	98	321	73	.....	515	.....	9.963	.....
Novb.	49.311	2.131	0	20	84	311	69	.....	561	.....	11.001	.....
Dicb.	49.964	2.221	0	18	100	303	.....	.....	593	.....	12.157	.....
1942 Enero	59.285	2.213	4.361*	15	76	308	.....	.....	577	.....	.....	.....
Fbro.	44.956	2.336	4.119*	18	82	296	.....	.....	503	.....	.....	.....
Marzo	54.749	1.296*	3.022*	.....	.....	.....	.....	.....	.....	.....	.....	.....

a Dirección Nacional de Estadística. b Situación al fin de cada año o mes. c No hay datos. d Federación Nacional de Cafeteros. e Casa de Moneda de Medellín. f Hijos de Alejandro Villa Latorre y Cia., de Medellín; y corresponsales del Banco de la República en N. York. g Incluye exportaciones de oro. h No incluye a mano y recibidos en consignación en los mismos bancos girados. i Revisado. s De las cifras del fisco nacional sólo pueden considerarse como definitivas.

COMERCIO EXTERIOR a												AÑOS Y MESES
Miles).				VOLUMEN								
Miles de la exportación				Import. Toneladas	Export. Toneladas	Café sacos de 60 kilos (miles)	Oro onzas troy	Petróleo barriles (miles)	Bananos Toneladas	Platino onzas troy	Cueros de res Toneladas	
Petróleo \$	Bananos \$	Platino \$	Cueros de res \$		J							
35.079	6.983	2.666	5.034	397.231	2.980.019	4.129	524.411	17.743	153.172	29.314	7.707	
37.206	8.854	1.651	3.876	408.787	3.140.393	4.229	300.571	18.453	195.241	29.460	7.006	
31.933	8.679	1.126	3.646	525.052	3.223.591	3.702	662.563	19.422	184.091	23.671	6.058	
39.920	5.610	213	1.475	381.252	3.556.016	4.443	683.077	22.426	128.186	4.008	4.018	
10.527 *	2.924 *	1.729 *r	1.532 *	371.736 *	3.397.590	2.902 *	695.333	22.171 *	77.111 *	5.645	4.166	
2.383	368	26	26	22.444	229.198	308	147.248	1.418	10.450	456	66	
2.584	355	24	170	23.082	250.665	429	0	1.522	9.431	426	612	
3.979	277	10	120	32.548	357.568	371	79.311	2.317	7.538	180	356	
2.743	206	15	148	27.203	240.098	347	0	1.524	5.232	255	372	
4.548	195	198	73	45.056	366.512	36	60.455	2.530	4.907	4.328	164	
4.164 r	229	0	227	27.695	302.837	0.3	134.381	2.105	5.632	0	566	
4.019	206	0	79	33.798	303.141	56	60.089	2.066	5.370	0	173	
4.676	263	0	155	24.840	357.788	266	0	2.368	6.649	0	348	
3.123	243	0	162	39.654	253.233	316	59.992	1.597	6.117	0	433	
3.805	139	0	252	40.988	286.516	320	63.849	1.858	4.503	0	676	
4.221	62	194	129	26.242	317.594	386	0	2.069	1.462	4.478	302	
.....	.....	.....	.....	.....	.....	.....	91.047	.....	.....	.....	.....	
.....	.....	.....	.....	.....	.....	.....	.....	.....	.....	.....	.....	

CONSOLIDACION DE BANCOS (SIN EL DE LA REPUBLICA) (En miles) b						Monto de cheques no canjeados, en todos los Bancos P (millones) \$	C A F E d				Movilización hacia los puertos marítimos Sacos de 60 kilos	AÑOS Y MESES
Cartera de cuentas de ahorro y no de ahorro en el Banco de la República	Préstamos hipotecarios de amortización gradual	Depósitos a la vista y a término (Sin depósitos de ahorros)	Depósitos de ahorros	Capital pagado y reservas	Cobranzas extranjeras		COTIZACIONES - PROMEDIOS					
							Mercado de N. York		Mercado de Girardot			
\$	\$	\$	\$	\$	\$	Tipo Medellín	Tipo Bogotá	Pilado	Pergamino			
77.518	49.625	78.421	12.019	57.732	32.556	12.19	11.32	43.41	32.10	4.042.044		
87.363	52.570	85.401	13.648	59.742	23.514	11.51	10.54	38.00	29.94	4.232.609		
93.523	55.104	100.347	15.594	62.146	27.223	12.30	11.42	41.02	32.18	3.879.978		
91.381	56.824	114.899	17.421	69.609	21.852	9.21	8.05	30.99	23.80	4.679.521		
97.983	58.803	126.848	19.240	75.231	21.870	15.11	14.42	43.06	34.64	3.709.604		
95.386	57.185	128.132	18.163	73.871	20.754	13.72	12.99	39.78	33.46	355.679		
95.271	57.279	128.655	18.403	73.855	21.415	14.63	13.98	42.50	35.50	401.318		
94.893	57.699	134.589	18.800	73.752	22.252	15.59	14.92	45.00	35.84	474.205		
96.320	57.956	134.960	19.276	73.686	21.377	16.14	15.59	45.00	35.50	362.149		
96.741	57.952	130.769	19.498	74.218	21.773	16.12	15.50	45.00	35.50	119.415		
97.623	58.205	132.706	19.674	74.940	21.610	16.12	15.50	45.00	35.50	87.614		
99.960	58.927	133.681	20.048	74.952	21.515	16.12	15.50	45.42	36.06	164.218		
10.195	58.685	130.111	20.046	75.026	21.725	16.18	15.52	46.00	37.00	339.591		
10.976	58.608	128.919	19.985	75.053	21.827	16.50	15.87	46.00	37.00	296.017		
97.983	58.803	126.848	19.240	75.231	21.870	16.50	15.62	46.00	37.00	396.631		
10.690	58.560	135.208	19.104	76.057	21.014	16.25	15.62	46.00	37.00	303.858		
99.628	58.715	136.162	19.303	75.730	19.010	16.25	15.62	46.00	37.00	262.761		
11.887	59.043	140.356	19.529	75.677	17.014	16.25	15.62	46.00	37.16	377.763		

B O L S A i												AÑOS Y MESES
OPERACIONES		TRANSACCIONES (En miles)						COTIZACIONES (Índices)				
Aviones	Cartera Ibagué-Armenia	BOGOTÁ			NEW YORK			BOGOTÁ		NEW YORK		
		Acciones de dividendo variable			Bonos y cédulas de interés fijo			Acciones bancarias e industriales m		Bonos y cédulas m		
Avianca		Valor efectivo			Valor efectivo			Emprestitos colombianos del 7% m				
		Bancos Bolsa y Seguros \$	Industrials. \$	Total \$	Bonos \$	Cédulas \$	Total \$	Valor total de transac. U. S. \$				
42.600	246.234	2.251	3.524	5.775	1.344	3.900	5.244	17.539	108.5	106.4	17.69	
54.969	251.172	2.675	4.057	6.732	1.269	3.167	4.436	11.345	110.1	105.7	15.89	
54.621	252.849	4.014	6.684	12.698	1.978	5.576	7.554	13.677	134.7	111.6	20.92	
53.357	242.130	6.088	8.734	14.822	1.759	7.212	8.971	7.463	118.8	108.3	18.71	
.....	.....	6.438	17.438	23.876	3.596	7.235	10.831	8.857	119.9	112.1	17.45	
4.476	19.344	901	1.250	2.151	561	450	1.011	410	121.0	111.8	16.44	
4.831	18.931	694	756	1.450	338	668	1.006	529	118.0	112.0	16.36	
4.284	19.468	643	1.164	1.807	545	861	1.406	552	118.0	111.9	15.92	
4.298	20.636	669	1.525	2.194	486	452	938	801	121.0	111.6	16.69	
5.372	26.056	564	1.722	2.286	283	629	912	1.029	122.6	113.0	17.59	
5.363	22.717	303	1.969	2.272	220	420	640	1.076	121.2	113.0	17.73	
4.560	21.494	583	2.410	2.993	252	850	1.102	677	125.4	113.0	19.43	
4.542	.....	401	1.851	2.252	163	558	721	840	127.2	113.0	19.82	
5.237	.....	305	1.556	1.861	145	376	521	622	119.2	113.0	18.38	
5.477	.....	248	978	1.226	164	387	551	1.117	115.0	113.0	18.08	
5.639	.....	297	1.267	1.564	212	351	563	1.044	122.7	113.5	18.57	
4.696	.....	401	1.302	1.703	281	454	735	.....	122.1	113.4	18.69	
.....	.....	382	1.010	1.392	288	527	815	.....	118.2	114.0	19.96	

o de Minas y Petróleo. g Generación en KWH de tres grandes empresas nacionales. h Consejo Nacional de Ferrocarriles y demás empresas. i Bolsa de Bogotá; entes. m 1934=100. n Empresas Samper y "Diamante", de Bogotá, "Argos" de Medellín, y "Cementos del Valle", de Cali. p Comprende los pagados hasta 1940. t Incluye la deuda irredimible (\$ 2.000.000) y el papel moneda en circulación (\$ 7.931.000). \* Provisional.

II — COTIZACIONES DE DIVISAS EXTRANJERAS EN EL MERCADO DE BOGOTÁ  
(En centavos de peso colombiano)

PAIS	UNIDAD MONETARIA	PROMEDIOS ANUALES			PROMEDIOS MENSUALES					ULTIMA COTIZACION CONOCIDA		
		1939	1940	1941	Novbr. 1941	Dicbr. 1941	Enero 1942	Febrero 1942	Marzo 1942	Cot.	Fecha	
Alemania.....	Reichsmark.....	70.25	70.29	70.84	72.00	72.00	72.00	.....	.....	.....	.....	.....
Alemania.....	Marco de compensación	57.92	58.00	58.00	58.00	58.00	58.00	58.00	58.00	58.00	58.00	Abr. 18
Argentina.....	Peso papel. Oficial.....	54.06	52.16	52.27	52.23	52.24	52.23	52.25	52.25**	52.25	52.25	Abr. 10
Argentina.....	Peso papel. Libre.....	40.47	41.22	41.59 r	41.89	41.74	41.68	41.68	41.68	41.68	41.68	Abr. 18
Bélgica.....	Belga.....	29.62	29.57	.....	.....	.....	.....	.....	.....	.....	.....	.....
Bolivia.....	Boliviano. Peso contr..	5.42	5.32	5.08	4.54	3.81	3.81	3.81	3.81**	3.81	3.81	Abr. 10
Brasil.....	Milreis. Oficial.....	10.52	10.61	10.63	10.63	10.63	10.63	.....	.....	.....	.....	.....
Brasil.....	Milreis. Libre.....	8.98	8.80	9.01	8.93	9.01	9.05*	9.05	9.05**	9.05	9.05	Abr. 10
Canadá.....	Dólar. Oficial.....	.....	159.25	159.52	159.50	159.50	159.50	.....	.....	159.55**	159.55	Abr. 10
Canadá.....	Dólar. Libre.....	168.25	149.15	159.49	155.45	153.34	154.19	155.09	154.67**	152.05	152.05	Abr. 10
Checoslovaquia.	Corona.....	6.01	6.26	7.02	7.02	7.02	7.02	7.02	7.02**	7.02	7.02	Abr. 10
Chile.....	Peso. Oficial.....	9.06	9.05	9.06	9.05	9.06	9.05	9.05	9.05**	9.05	9.05	Abr. 10
Chile.....	Peso. Exportación.....	7.01	7.00	7.01	.....	.....	.....	.....	.....	.....	.....	.....
Cuba.....	Peso.....	162.96	157.66	174.62	175.28	175.44	175.51	176.36	175.82**	175.73	175.73	Abr. 10
Dinamarca.....	Corona.....	35.65	33.82	.....	.....	.....	.....	.....	.....	.....	.....	.....
Ecuador.....	Sucre.....	11.82	10.90	11.77	11.81	11.85	11.84	11.85	11.85**	11.85	11.85	Abr. 10
España.....	Peseta.....	18.63	16.33	16.66	16.73	16.73	16.73	16.73	16.73	16.73	16.73	Abr. 18
Estados Unidos..	Dólar.....	175.23	175.18	175.44	175.44	175.44	175.46	175.50	175.43	174.93	174.93	Abr. 18
Finlandia.....	Marco.....	3.50	3.28	3.57	3.60	3.60	3.60	3.60	3.60**	3.60	3.60	Abr. 10
Francia.....	Franco.....	4.42	3.65	4.22	4.22	4.22	4.22	4.22	4.22	4.14	4.14	Abr. 18
Holanda.....	Florín.....	93.46	93.07	.....	.....	.....	.....	.....	.....	.....	.....	.....
Hong Kong.....	Dólar.....	48.11	40.22	43.14	44.01	44.94	.....	.....	.....	.....	.....	.....
Inglaterra.....	Libra esterlina.....	779.00	673.00	707.80	709.80	710.00	710.00	710.00	710.00	708.00	708.00	Abr. 18
Indias Británicas	Rupia.....	58.31	52.83	52.87	52.90	52.87	53.29*	53.30	53.30**	53.30	53.30	Abr. 10
Italia.....	Lira.....	9.13	8.88	9.02	.....	.....	.....	.....	.....	.....	.....	.....
Japón.....	Yen.....	45.49	41.05	41.13	.....	.....	.....	.....	.....	.....	.....	.....
México.....	Peso.....	33.82	32.49	36.03	36.04	36.07	36.32*	36.33	36.33**	36.33	36.33	Abr. 10
Nueva Zelandia.	Libra.....	621.75	536.72	565.86	566.16	566.35	569.81*	566.86	566.86**	568.40	568.40	Abr. 10
Perú.....	Sol.....	33.07	29.07	27.33	27.44	27.64	27.63	27.20	27.20**	27.20	27.20	Abr. 10
Portugal.....	Escudo.....	7.07	6.50	7.04	7.05	7.05	7.05	7.05	7.05**	7.05	7.05	Abr. 10
Suecia.....	Corona.....	42.04	41.70	41.87	41.87	41.86	41.86	41.86	41.86**	41.87	41.87	Abr. 10
Suiza.....	Franco.....	39.54	39.80	41.63	42.58	42.84	42.84	43.25	43.45	43.25	43.25	Abr. 18
Suráfrica.....	Libra.....	771.31	697.20	698.25	698.25	698.33	706.23*	706.38	706.38**	706.38	706.38	Abr. 10
Uruguay.....	Peso. Controlado.....	108.66	115.32	115.48	115.50	115.50	.....	.....	.....	.....	.....	.....
Uruguay.....	Peso. No controlado.....	64.47	65.87	76.11	84.43	92.61	98.31*	93.23	93.01**	93.45	93.45	Abr. 10
Venezuela.....	Bolívar.....	54.79	49.27	46.15	45.00	46.52	46.97	48.70	46.00	46.00	46.00	Abr. 18

NOTA.—Según las últimas informaciones del Departamento de Comercio de los Estados Unidos, el peso de la República Dominicana, el quetzal de Guatemala y el balboa de Panamá, están equiparados al dólar estadounidense; el gourde Haitiano es igual a U.S. \$ 0.20; el colón de Costa Rica, a U.S. \$ 0.17825; la tempira de Honduras, a U.S. \$ 0.4902; el córdoba de Nicaragua, a U.S. \$ 0.20; el colón del Salvador, a U.S. \$ 0.40; el peso oficial del Paraguay, a U.S. \$ 0.003.

\* Cifras provisionales.

III — TIPOS OFICIALES DE CAMBIO DE ALGUNAS DIVISAS EXTRANJERAS, EN DOLARES (a)

PAIS	TIPO OFICIAL	Equivalente en dólares americanos por cada unidad monetaria	PAIS	TIPO OFICIAL	Equivalente en dólares americanos por cada unidad monetaria
Afganistán .....	4 afganis = 1 rupia .....	0.0753	Iraq .....	1 dinar = 1 libra esterlina .....	4.0350
Bélgica .....	1 belga = RM 0.40 .....	0.1600	Italia .....	19 liras = 1 dólar .....	0.0526
Bulgaria .....	1 leva = RM 0.0305 .....	0.0122	Japón .....	1 yen = 0.2344 de dólar .....	0.2344
Congo belga .....	44.25 francos congolese = 1 dólar .....	0.0226	Holanda .....	1.8838 florines = 1 dólar .....	0.5308
Checoslovaquia:			Indias holandesas .....	1.8925 florines = 1 dólar .....	0.5284
Bohemia—Moravia .....	1 corona = RM 0.10 .....	0.0400	Terranova .....	\$ 1.10 = 1 dólar .....	0.9091
Slovaquia .....	1 corona slovacca = RM 0.0860 .....	0.0344	Noruega .....	4.375 coronas = 1 dólar .....	0.2286
Dinamarca .....	5.18 coronas = 1 dólar .....	0.1931	Palestina .....	£ 1 P = 1 libra esterlina .....	4.0350
Egipto .....	0.24072 de libr. egipcia = 1 dólar .....	4.1542	Polonia .....	1 zloty = RM 0.5000 .....	0.2000
Finlandia .....	49.35 marcos = 1 dólar .....	0.0203	Portugal .....	100 escudos = 1 libra esterlina .....	0.0404
Francia:			Rumania .....	191.30 lei = 1 dólar .....	0.0052
Zona ocupada .....	1 franco = RM 0.0500 .....	0.0200	España .....	10.95 pesetas = 1 dólar .....	0.0913
Zona no ocupada .....	43.90 francos = 1 dólar .....	0.0228	Suecia .....	4.175 coronas = 1 dólar .....	0.2395
Indochina francesa .....	1 piastre = 0.2269 de dólar .....	0.2269	Suiza .....	4.31 francos = 1 dólar .....	0.2320
Alemania .....	RM 2.50 = 1 dólar .....	0.4000	Siria .....	2.195 libras = 1 dólar .....	0.4556
Grecia .....	1 dracma = RM 0.0167 .....	0.0067	Siam (Thailand) .....	11 bahts = 1 libra esterlina .....	0.3659
Hungría .....	5.13 pengos = 1 dólar .....	0.1949	Turquia .....	1 libra turca = 0.75 de dólar .....	0.7500
Islandia .....	6.505 coronas = 1 dólar .....	0.1537	Rusia .....	5.30 rublos = 1 dólar .....	0.1887
Irán .....	35 rials = 1 dólar .....	0.0286	Yugoslavia:		
			Croacia .....	1 kuna = RM 0.0500 .....	0.0200
			Servia .....	1 dinar = RM 0.0500 .....	0.0200

a Federal Reserve Board. Al rededor de estos tipos oficiales se registran fluctuaciones más o menos sensibles. b Basado sobre el cambio oficial alemán: 1 dólar = 2.50 reichsmark. c Para efectos del comercio exterior, únicamente.

\* Área ocupada por Alemania. \*\* Cotización del 11 de Marzo.

PRECIOS FIJADOS POR EL BANCO DE LA REPUBLICA PARA SUS COMPRAS DE ORO  
EN BARRAS (i)

(Promedios de los precios fijados diariamente o de tiempo en tiempo para un gramo de oro puro)

	1933	1934	1935	1936	1937	1938	1939	1940	1941	1942
	\$	\$	\$	\$	\$	\$	\$	\$	\$	\$
Enero.....	.....	1.492	1.696	1.854	1.856	1.910	1.864	1.864	1.864	1.864
Febrero.....	0.718	1.509	1.808	1.832	1.860	1.923	1.864	1.864	1.864	1.864
Marzo.....	0.751	1.561	1.951	1.859	1.867	1.940	1.864	1.864	1.864	1.864
Abril.....	0.751	1.781	1.937	1.875	1.870	1.928	1.864	1.864	1.864	.....
Mayo.....	0.785	1.744	1.937	1.870	1.867	1.915	1.864	1.864	1.864	.....
Junio.....	0.818	1.819	1.949	1.873	1.868	1.918	1.864	1.864	1.864	.....
Julio.....	0.891	1.886	1.997	1.873	1.868	1.895	1.864	1.864	1.864	.....
Agosto.....	0.964	1.889	1.986	1.873	1.868	1.878	1.864	1.864	1.864	.....
Septiembre.....	1.041	1.850	1.907	1.873	1.868	1.880	1.864	1.864	1.864	.....
Octubre.....	1.294	1.748	1.862	1.873	1.868	1.868	1.864	1.864	1.864	.....
Noviembre.....	1.513	1.654	1.882	1.862	1.929	1.864	1.864	1.864	1.864	.....
Diciembre.....	1.541	1.670	1.866	1.856	1.962	1.864	1.864	1.864	1.864	.....
Promedio.....	1.032	1.717	1.898	1.864	1.879	1.898½	1.864	1.864	1.864	.....
Más alto.....	1.595	1.957	2.047	1.892	1.940	1.940	.....	.....	.....	.....
Más bajo.....	0.718	1.435	1.698	1.814	1.871	1.859	.....	.....	.....	.....

PRECIO DE LA PLATA EN NUEVA YORK

(Dólares por onza troy)

	Enero	Febrero	Marzo	Abril	Mayo	Junio	Julio	Agosto	Sept.	Oct.	Nov.	Dic.	Precio medio en el año
1930.....	0.45	0.45	0.42	0.425	0.415	0.3775	0.335	0.345	0.355	0.35	0.35	0.3375	0.38416
1931.....	0.29375	0.2725	0.2925	0.285	0.27	0.25	0.28	0.27125	0.27625	0.29	0.29	0.29375	0.28125
1932.....	0.30375	0.29625	0.2650	0.284	0.275	0.28	0.27	0.28189	0.2825	0.27625	0.27	0.26	0.27872
1933.....	0.25625	0.2625	0.27625	0.31	0.3475	0.3488	0.37375	0.3650	0.387	0.383	0.426	0.4404	0.34785
1934.....	0.443	0.4527	0.4611	0.456	0.446	0.453	0.467	0.499	0.499	0.525	0.542	0.5488	0.48271
1935.....	0.5475	0.551	0.593	0.6738	0.7350	0.725	0.6843	0.6675	0.6486	0.648	0.648	0.5790	0.64172
1936.....	0.4595	0.45	0.4444	0.4506	0.4523	0.45	0.4468	0.45	0.45	0.4488	0.4177	0.4575	0.44813
1937.....	0.46	0.4475	0.4525	0.45375	0.45	0.4475	0.4475	0.4475	0.4475	0.4475	0.4475	0.4475	0.44968
1938.....	0.4475	0.4475	0.4475	0.427	0.427	0.427	0.427	0.427	0.427	0.427	0.427	0.427	0.43212
1939.....	0.427	0.427	0.427	0.427	0.427	0.427	0.3475	0.3963	0.3525	0.3500	0.3475	0.3475	0.39194
1940.....	0.3494	0.3450	0.3475	0.3475	0.3475	0.3494	0.3475	0.3475	0.3475	0.3475	0.3475	0.3475	0.34760
1941.....	0.3475	0.3475	0.3475	0.3494	0.35	0.35	0.35	0.35	0.35	0.35	0.35	0.35	0.34932
1942.....	0.35	0.35	0.35	.....	.....	.....	.....	.....	.....	.....	.....	.....	.....

PRECIO DEL PLATINO LAMINADO EN NUEVA YORK

(Dólares por onza troy)

	Enero	Febrero	Marzo	Abril	Mayo	Junio	Julio	Agosto	Sept.	Oct.	Nov.	Dic.	Precio medio en el año
1930.....	56.00	54.00	50.00	41.50	42.00	42.50	46.00	43.50	31.25	34.75	35.00	34.50	42.58
1931.....	34.25	30.37	23.00	26.37	23.25	31.81	31.88	38.00	37.50	37.75	38.50	38.75	33.03
1932.....	38.75	38.75	38.75	38.75	38.75	38.75	36.00	35.62	33.50	32.00	32.00	29.04	35.89
1933.....	26.26	21.00	22.85	24.00	28.75	28.30	30.38	31.00	32.00	33.00	34.00	35.30	28.90
1934.....	35.25	35.00	35.00	35.00	34.50	34.40	34.50	34.50	34.50	34.50	34.50	31.50	34.43
1935.....	32.00	31.00	30.00	29.75	29.25	29.00	29.25	29.12	33.13	34.50	35.00	35.00	31.42
1936.....	34.25	33.90	32.25	31.25	30.00	32.50	36.20	47.38	70.00	62.50	56.75	56.75	43.64
1937.....	68.00	57.00	57.00	56.50	55.50	55.50	55.50	55.50	55.50	55.00	47.25	39.00	54.77
1938.....	32.50	34.50	33.50	33.50	31.00	39.00	31.25	31.50	39.00	38.00	39.00	39.00	32.35
1939.....	39.00	39.00	39.00	39.00	37.33	33.50	35.00	35.00	39.50	41.50	40.00	39.41	38.10
1940.....	39.20	40.00	40.00	39.00	38.00	38.00	38.00	38.00	36.00	35.75	35.00	35.00	37.66
1941.....	35.25	36.00	36.00	36.00	36.00	36.00	36.00	36.00	36.00	36.00	36.00	36.00	35.94
1942.....	36.00	36.00	36.00	.....	.....	.....	.....	.....	.....	.....	.....	.....	.....

(i) De estos precios el Banco deduce en cada caso los gastos de afinación y exportación según la ley y el tamaño de la barra.

## PRECIOS DEL CAFE COLOMBIANO EN EL INTERIOR DEL PAIS (1)

Promedios de las cotizaciones diarias en pesos moneda legal

AÑOS Y MESES	Armenia @ pergamino limpio de trilla	Armero pergamino corriente 125 kilos	BOGOTÁ		Bucaramanga Pilado lavado Carga de 125 kilos	Cali @ pergamino corriente	CUCUTA		GIRARDOT	
			125 kilos				Carga de 125 kilos		125 kilos	
			Excelso	Pergamino corriente			Pilado lavado	Trillado sin lavar	Pilado	Pergamino corriente
1937 .....	3.45	31.64	41.96	32.17	36.04	3.11	35.82	31.20	43.41	32.10
1938 .....	3.29	30.29	38.13	30.15	34.94	2.90	36.40	27.47	38.00	29.95
1939 .....	3.52	31.91	41.36	32.12	37.84	3.23	38.92	30.24	41.02	32.18
1940 .....	2.50	22.73	31.20	23.87	29.85	2.39	27.46	20.50	30.99	23.80
1941 .....	3.74	34.84	43.41	34.62	45.37	3.52	44.15	29.42	43.06	34.64
1940 Marzo..	2.59	23.81	33.48	25.48	30.14	2.50	28.00	24.00	33.48	25.48
1941 Marzo..	3.63	33.62	40.14	33.46	43.82	3.42	40.74	28.06	39.78	33.46
1941 Octb...	3.95	36.56	47.18	37.04	47.00	3.65	45.40	30.50	46.00	37.00
Novb...	3.99	37.00	48.00	37.00	49.45	3.80	49.14	30.50	46.00	37.00
Dicb...	4.00	37.00	46.00	37.00	49.50	3.80	49.50	30.50	46.00	37.00
1942 Enero..	4.00	37.00	46.00	37.00	49.50	3.80	49.50	30.50	46.00	37.00
Febro..	4.00	37.00	46.00	37.00	49.60	3.80	49.50	30.50	46.00	37.00
Marzo..	4.00	37.00	46.00	37.00	49.53	3.80	48.42	27.98	46.00	37.16

Promedio de las cotizaciones diarias en pesos moneda legal

AÑOS Y MESES	Honda pilado 125 kilos	Ibagué pergamino corriente 125 kilos	Libano pergamino corriente 125 kilos	Manizales @ pergamino	MEDELLÍN		Pereira @ pergamino	Popayán @ española pergamino corriente	OCAÑA		Sevilla(V). @ Pergamino limpio de trilla
					Carga de 125 kilos				Carga de 125 kilos		
					Excelso	Pergamino corriente			Pilado lavado	Pergamino corriente	
1937 .....	42.38	32.28	31.52	3.33	4.44	3.43	3.27	2.96	*	*	3.33
1938 .....	39.84	29.71	30.44	3.08	4.11	3.17	3.05	2.73	*	*	3.15
1939 .....	42.64	31.52	32.35	3.13	4.45	3.52	3.14	3.02	34.67	27.77	3.36
1940 .....	30.78	22.82	22.76	2.80	3.45	2.62	2.32	2.30	24.88	20.29	2.48
1941 .....	45.05	34.38	34.50	3.49	5.05	3.70	3.49	3.34	39.55	25.58	3.57
1940 Marzo..	31.90	24.48	23.74	2.33	3.50	2.70	2.36	2.44	.....	.....	2.56
1941 Marzo..	43.50	33.30	33.50	3.35	4.88	3.61	3.35	3.21	37.86	26.00	3.45
1941 Octb...	48.11	36.26	36.52	3.64	5.41	3.92	3.68	3.46	41.00	25.00	3.80
Novb...	48.86	36.50	36.84	3.77	5.23	3.91	3.75	3.60	41.00	25.00	3.81
Dicb...	48.40	36.50	36.50	3.80	5.20	3.90	3.80	3.60	41.00	25.00	3.80
1942 Enero..	48.12	36.50	36.71	3.80	5.17	3.81	3.80	3.60	41.00	25.00	3.83
Febro..	49.00	36.50	36.78	3.80	5.09	3.80	3.80	3.60	41.00	25.00	3.82
Marzo..	49.00	37.50	36.55	3.80	5.12	3.80	3.80	3.60	41.75	32.00	3.81

## PRECIOS DEL CAFE EN NUEVA YORK (1)

Promedio de las cotizaciones diarias en centavos de dólar por cada libra de 453,6 gm.

AÑOS Y MESES	Medellín genuino	Manizales	Armenia	Girardot Bogotá Tolima	Bucaramanga	Cúcuta	Popayán	Sevilla	Cumbre	Ocaña	CAFE DEL BRASIL	
											Río No. 7	Santos No. 4
1937 .....	12.19	11.60	11.80	11.32	11.22	11.19	11.22	11.57	11.24	10.72	8.70	11.04
1938 .....	11.51	10.97	11.16	10.54	10.87	11.10	10.64	10.97	10.59	10.26	4.85	7.66
1939 .....	12.30	11.66	11.81	11.42	11.97	12.39	11.38	11.66	11.38	11.35	4.84	7.41
1940 .....	9.21	8.37	8.53	8.05	8.66	8.66	8.07	8.37	8.07	8.03	4.98	7.05
1941 .....	15.11	14.74	14.89	14.42	14.12	14.10	14.37	14.74	14.37	13.47	7.44	10.84
1940 Marzo..	9.74	8.99	9.07	8.76	9.37	9.25	8.75	8.99	8.75	8.62	5.20	7.25
1941 Marzo..	13.72	13.47	13.60	12.99	12.76	12.76	12.90	13.47	12.90	12.54	5.94	8.73
1941 Octb...	16.18	15.87	15.93	15.52	15.25	15.25	15.52	15.87	15.52	14.36	8.19	12.00
Novb...	16.50	15.97	16.29	15.87	15.06	15.06	15.87	15.97	15.37	15.00	8.19	12.70
Dicb...	16.50	16.00	16.30	15.62	15.00	15.00	15.62	16.00	15.62	15.00	9.25	13.25
1942 Enero..	16.25	15.87	16.00	15.62	15.62	15.62	15.62	15.87	15.62	15.00	9.37	13.37
Febro..	16.25	15.87	16.00	15.62	15.62	15.62	15.62	15.87	15.62	15.00	9.37	13.37
Marzo..	16.25	15.87	16.00	15.62	15.62	15.62	15.62	15.87	15.62	15.00	9.37	13.37

(1) Datos de la Federación Nacional de Cafeteros.

\* Sin cotización.

## FERIA DE GANADOS DE MEDELLIN (1)

Promedio de precios semanales por cada cabeza en pesos moneda legal

AÑOS Y MESES	Ganado vacuno gordo de Bolívar	Ganado vacuno flaco de Bolívar	Ganado vacuno criollo	Ganado vacuno de levante	Ganado vacuno sin clasificar	Vacas de leche	Bestias caballares	Bestias mulares de silla	Cerdos gordos	Cerdos flacos	Indice general de precios 1923=100
1937 .....	91.11	59.88	46.45	27.13	43.61	65.19	61.83	78.65	30.17	9.83	185
1938 .....	92.23	57.70	42.54	24.50	44.51	69.88	63.98	74.61	29.65	9.25	130
1939 .....	99.20	59.26	39.47	25.67	33.88	71.33	66.64	75.64	35.90	8.83	131
1940 .....	88.26	57.58	37.25	26.21	33.04	69.23	64.95	74.64	38.15	8.67	128
1941 .....	88.93	59.83	37.73	28.56	33.31	65.53	63.45	74.92	37.72	7.82	128
1940 Marzo..	92.41	62.42	37.90	26.20	32.60	72.01	65.88	74.10	37.88	9.05	130
1941 Marzo..	83.90	58.83	37.63	27.38	33.25	66.88	64.75	74.25	36.63	8.50	127
1941 Octb...	88.26	60.10	38.40	29.90	33.46	65.40	61.40	75.00	38.40	8.06	129
Novb...	86.46	60.48	37.50	31.00	33.00	64.00	61.50	74.50	37.63	7.63	128
Dicb...	88.56	58.84	37.87	31.13	32.50	65.88	61.75	75.13	37.88	7.68	128
1942 Enero..	90.79	58.93	38.13	29.00	31.63	65.00	61.00	74.75	38.00	8.03	127
Febrero..	92.65	66.00	38.12	30.00	32.00	65.00	61.25	75.60	38.13	8.00	128
Marzo..	96.23	58.00	38.50	29.25	33.50	65.50	65.00	75.00	37.75	7.27	129

## ARRENDAMIENTOS DE VIVIENDAS EN BOGOTA (2)

## INDICE

Septiembre de 1936=100

AÑOS Y MESES	Grupo I De menos de \$ 30	Grupo II De \$ 30 a menos de \$ 60	Grupo III De \$ 60 a menos de \$ 90	Grupo IV De \$ 90 a menos de \$ 120	Grupo V De \$ 120 y más	Indice total
1937 .....	107.7	102.8	101.8	106.8	111.1	106.0
1938 .....	125.9	107.6	104.4	111.6	119.9	113.6
1939 .....	129.7	109.3	109.5	114.4	124.3	117.2
1940 .....	129.8	109.6	108.8	115.5	129.1	118.2
1941 .....	130.5	109.0	109.0	115.0	126.2	117.6
1941 Marzo..	131.1	108.7	106.8	115.2	125.9	117.2
Abril...	131.1	108.7	106.8	115.2	125.9	117.2
Mayo...	130.9	108.7	106.8	115.2	125.9	117.1
Junio...	130.9	108.7	111.0	115.2	125.9	118.1
Julio...	130.0	108.7	111.0	115.2	125.9	117.9
Agto...	130.0	109.8	110.7	114.7	126.8	118.1
Sepb...	129.8	109.8	110.7	114.7	126.8	118.1
Octb...	129.8	109.8	110.7	114.7	126.8	118.1
Novb...	130.0	109.0	109.6	114.7	126.8	117.7
Dicb...	130.0	109.0	109.3	114.7	126.8	117.6
1942 Enero..	130.3	109.0	109.6	114.5	126.8	117.7
Febrero..	130.3	109.0	109.6	114.5	126.8	117.7
Marzo..	131.3	109.0	109.6	114.5	126.8	117.9

## COSTO DE LA VIDA OBRERA EN BOGOTA (2)

## INDICE

Febrero de 1937=100

Alimentos bebidas y tabaco	Vivienda	Combustible	Vestido	Otros artículos	Total
98.8	108.1	101.9	100.0	100.0	100.6
112.4	127.0	107.9	102.5	102.8	113.8
119.7	129.2	96.7	101.1	111.4	118.3
113.9	130.6	91.2	103.7	112.2	114.6
110.1	133.1	95.0	107.7	112.3	113.0
109.5	133.7	96.3	104.6	110.2	112.5
114.4	133.7	95.4	105.5	110.2	115.6
113.8	133.4	94.4	105.5	113.4	115.4
112.4	133.4	99.1	106.1	113.4	114.8
108.6	132.5	93.5	108.2	113.4	111.9
109.9	132.5	98.1	110.6	113.4	113.1
106.8	132.3	93.5	111.2	113.4	110.8
108.9	132.3	97.2	110.9	113.4	112.4
110.1	132.6	95.4	110.6	113.4	113.1
110.7	132.6	88.8	111.2	113.4	113.1
110.4	133.4	94.4	107.8	113.4	113.9
114.3	133.4	94.4	109.0	113.4	115.9
118.2	134.3	89.8	109.3	113.4	118.4

## COSTO DE 15 ARTICULOS ALIMENTICIOS DE PRIMERA NECESIDAD EN EL PAIS (3)

## INDICE

Base: Enero de 1935=100

AÑOS Y MESES	Bogotá	Armenia	Barranquilla	Bmanga.	Cali	Carragena	Cúcuta	Girardot	Honda	Ibagué	Manizales	Medellín	Neiva	Pasto	Pereira	Popayán	Santa Marta	Tunja	Totales
1937 .....	104	97	130	123	93	106	106	106	102	100	104	115	116	119	97	101	118	105	108
1938 .....	111	106	146	146	106	116	127	138	116	107	130	141	124	130	102	118	127	110	121
1939 .....	121	115	181	182	113	130	160	158	142	114	144	127	135	143	111	141	140	128	137
1940 .....	113	100	173	155	103	118	131	142	120	101	118	123	120	146	100	119	140	129	123
1941 .....	113	104	157	135	105	125	125	124	117	125	118	130	122	143	102	117	135	114	121
1940 Marzo..	119	104	185	163	102	122	145	170	122	114	116	122	130	147	108	127	144	140	130
1941 Marzo..	116	104	148	133	105	126	120	115	115	92	113	129	122	143	101	114	129	109	117
1941 Octb...	111	106	163	133	102	125	127	132	129	99	124	128	125	159	102	116	143	114	124
Novb...	111	110	160	145	104	125	122	100	116	114	130	135	125	156	99	119	136	116	122
Dicb...	112	110	177	152	104	129	125	112	120	101	126	135	122	159	113	116	139	117	125
1942 Enero..	119	114	179	152	103	127	125	119	134	101	131	137	127	157	117	119	134	121	128
Febrero..	118	110	185	156	115	129	126	118	122	104	131	136	129	160	110	124	133	122	128
Marzo..	125	118	191	167	116	140	129	123	125	105	139	144	134	163	130	136	140	126	135

(1) Datos de la Administración de la Feria.

(2) Dirección Nacional de Estadística.

(3) Arroz, frijoles, harina de trigo, maíz, café; carne de res, carne de cerdo, manteca animal; panela, azúcar, plátanos, papas, yuca; (Una arroba de cada producto)—25 botellas de leche, 100 huevos.

## PRODUCCION DE ORO EN EL PAIS

(Onzas troy)

Departamentos	1937	1938	1939	1940	1941	1 9 4 1			1 9 4 2			
						Octubre	Novbre.	Dicbre.	Enero	Febrero	Marzo	1er. trimestre
						Antioquia.....	244.534	311.792	360.999	417.069	398.148	36.967
Atlántico.....	1.348	1.096	666	962	516	20	48	4.018	12	22	32	66
Bolívar.....	1.638	1.739	2.839	2.568	1.972	290	197	228	423	97	163	683
Caldas.....	32.083	32.115	36.294	39.308	51.981	4.200	4.666	169	4.013	3.909	4.836	12.758
Caquetá.....	14	1	57	71	118	10	2	2.549	.....	6	13	19
Cauca.....	42.231	29.724	25.728	27.861	40.218	4.207	3.108	689	4.786	3.048	4.372	12.206
Cundinamarca.....	.....	890	469	637	211	19	28	.....	40	4	.....	44
Chocó.....	60.711	54.521	64.349	64.264	64.047	5.183	5.232	29.278	5.239	3.492	7.641	16.372
Huila.....	2.439	2.639	4.162	4.362	3.616	328	304	56	464	282	318	1.064
Magdalena.....	280	713	1.201	1.550	2.551	360	263	132	350	145	220	715
Nariño.....	22.442	49.289	37.247	32.119	48.142	4.490	2.701	3.445	3.936	3.260	3.619	10.815
Putumayo.....	1.859	1.059	1.691	2.302	3.167	244	301	16	552	268	302	922
Santander.....	1.843	1.801	2.178	2.757	3.489	224	217	2.030	196	251	260	707
Tolima.....	24.064	25.964	25.877	30.111	31.386	2.821	2.843	14	3.243	2.618	3.042	8.903
Valle.....	5.402	6.998	6.185	5.928	6.423	590	545	4.770	548	210	189	947
Varios.....	1.334	874	75	58	34	.....	12	274	.....	.....	.....	.....
Totales.....	442.222	520.715	570.017	631.927	656.019	59.953	49.811	47.858	59.285	44.956	54.749	158.990

## PRODUCCION DE PLATA 1923 — 1941

I PRODUCCION GLOBAL		REGIONES	II PRODUCCION POR REGIONES EN LOS ULTIMOS CINCO AÑOS				
Años	Onzas troy		1937	1938	1939	1940	1941
			Onzas	Onzas	Onzas	Onzas	Onzas
1923.....	37.228						
1924.....	101.450						
1925.....	231.666	Atlántico.....	109.829	136.189	179.402	188.954	187.519
1926.....	102.706	Bolívar.....	507	357	271	315	200
1927.....	62.252	Caldas.....	443	364	473	437	346
1928.....	48.943	Caquetá.....	18.729	15.636	19.688	22.032	23.438
1929.....	53.307	Cauca.....	3	.....	4	2	9
1930.....	68.479	Cundinamarca.....	6.761	4.708	5.537	7.116	13.009
1931.....	88.329	Chocó.....	.....	139	66	72	34
1932.....	89.148	Huila.....	9.264	8.264	9.599	9.877	9.810
1933.....	108.005	Magdalena.....	977	1.104	1.590	1.939	1.483
1934.....	127.461	Nariño.....	78	93	124	156	286
1935.....	132.965	Nariño.....	3.983	6.974	5.698	5.675	6.552
1936.....	151.501	Putumayo.....	323	101	130	183	256
1937.....	167.971	Santander.....	1.232	1.321	1.620	1.867	1.811
1938.....	192.879	Santander Norte.....	6	66	.....	.....	5
1939.....	242.628	Tolima.....	12.956	13.920	14.813	19.539	24.215
1940.....	260.310	Valle.....	2.123	3.547	3.602	2.134	2.139
1941.....	271.115	Varios.....	757	96	11	12	3

## PRODUCCION DE AZUCAR 1930 — 1941 (1)

I PRODUCCION ANUAL		Indice 1933=100	II PRODUCCION MENSUAL DE 1941				
Años	Toneladas		Meses	I Zona (2) Toneladas	II Zona (3) Toneladas	III Zona (4) Toneladas	Total Toneladas
1930.....	10.399	35.36	Enero.....	3.307	2.058	.....	5.365
1931.....	20.430	69.47	Febrero.....	3.932	2.842	.....	6.774
1932.....	27.624	93.93	Marzo.....	3.878	3.361	489	7.728
1933.....	29.410	100.00	Abril.....	3.505	2.538	601	6.644
1934.....	34.477	117.23	Mayo.....	2.176	1.629	574	4.379
1935.....	32.198	109.48	Junio.....	1.903	.....	58	1.961
1936.....	30.735	104.51	Julio.....	3.052	.....	96	3.148
1937.....	39.560	134.51	Agosto.....	2.801	.....	91	2.892
1938.....	46.758	158.99	Septiembre.....	3.528	.....	677	4.205
1939.....	47.859	162.73	Octubre.....	4.904	.....	873	5.777
1940.....	49.434	168.09	Noviembre.....	4.461	.....	103	4.564
1941.....	57.941	236.41	Diciembre.....	4.405	.....	99	4.504
Total.....	.....	.....	Total.....	41.852	12.428	3.661	57.941

(1) Datos de la Dirección Nacional de Estadística. (2) Cauca y Valle. (3) Bolívar y Chocó. (4) Antioquia, Cundinamarca y Santander N.



## HACIENDA PUBLICA (1)

AÑOS Y MESES	LA NACION							
	INGRESOS POR RENTAS ORDINARIAS							
	Aduanas	Renta, patrimonio y exceso de utilidades	Papel sellado y timbre nacional	Herencias, sucesiones y donaciones	Venta de oro y giros de exportación	Consumo de gasolina	Otros recaudos por impuestos	Total de recaudos por impuestos
1937 .....	34.326	15.520	4.873	922	6.040	3.061	4.556	69.298
1938 .....	31.117	18.178	5.310	1.433	4.765	3.723	4.948	69.474
1939 .....	40.630	19.354	5.467	1.738	3.379	4.373	5.236	80.177
1940 .....	27.670	21.967	4.751	1.770	2.152	4.662	3.789	66.761
1941 .....	30.462	22.293	5.624	1.963	2.242	5.148	3.525	71.257
1941 Febro..	1.813	312	429	132	90	337	216	3.329
Marzo...	2.264	436	458	147	282	348	293	4.228
Abril...	2.255	1.735	480	88	186	412	295	5.451
Mayo...	2.663	1.172	494	232	94	425	364	5.444
Junio...	2.846	1.891	472	109	293	403	293	6.307
Julio...	2.523	2.038	546	144	183	522	309	6.265
Agsto...	2.813	1.161	473	168	178	441	241	5.475
Sepb...	2.931	3.699	504	268	171	541	315	8.429
Octb...	2.717	6.673	486	140	207	333	269	10.825
Novb...	3.051	1.053	436	183	208	549	360	5.820
Dieb...	2.483	1.831	431	126	226	834	119	6.050
1942 Enero..	2.224	271	463	266	.....	166	240	3.630
Febro...	1.312	170	399	105	205	448	229	2.868
Marzo...	1.052	395	401	100	266	400	248	2.862

AÑOS Y MESES	LA NACION										
	OTROS RECAUDOS ORDINARIOS					Rentas, ingresos y recursos extraordinarios	Gastos (3)	Situación fiscal al fin de cada período (4) (aprox.)	DEUDAS		
	Participación en petróleos y oleoductos	Salinas administradas por el Banco de la República	Correos y telégrafos	Varios (2)	Total de recaudos por rentas ordinarias				A largo plazo en U. S. dólares	Otras contraídas en monedas extranjeras	Interna consolidada y flotante
1937 .....	2.364	2.507	3.343	5.094	82.606	9.816	83.029	s 7.801	63.531	35.974	77.656
1938 .....	2.983	2.723	3.328	5.913	84.421	6.030	92.541	s 4.541	63.892	33.272	67.533
1939 .....	1.301	2.593	3.557	3.731	91.359	13.461	100.635	s 7.088	65.259	32.871	74.956
1940 .....	1.699	2.224	3.177	3.179	77.040	47.148	109.387	s 1.811	52.753	35.884	91.997
1941 .....	1.564	2.088	3.151	3.715	81.775	32.423	113.754	s 2.435	52.739	33.222	123.606
1941 Febro..	504	143	237	140	4.353	313	7.261	d 2.119	52.740	34.113	97.491
Marzo...	59	53	255	277	4.872	3.362	10.620	d 4.605	52.740	33.736	101.948
Abril...	...	143	277	717	6.588	610	7.693	d 4.999	52.740	33.198	99.995
Mayo...	48	191	261	152	6.096	3.280	9.506	d 5.016	52.753	34.063	104.134
Junio...	91	173	242	188	7.001	3.835	11.316	d 5.497	52.739	34.019	107.284
Julio...	147	163	280	242	7.097	2.809	8.968	d 4.657	52.739	33.822	110.772
Agsto...	432	201	257	414	6.779	1.636	8.251	d 4.994	52.739	33.791	114.842
Sepb...	40	197	259	200	9.125	1.813	9.501	d 2.956	52.739	33.663	118.194
Octb...	36	175	287	302	11.625	2.651	9.079	s 2.177	52.739	33.616	119.521
Novb...	35	193	259	171	6.478	3.606	10.559	s 1.705	52.739	33.224	121.744
Dieb...	33	311	378	964	7.736	7.879	15.172	s 2.435	52.739	33.222	123.606
1942 Enero..	592	.....	310	121	4.653	591	6.139	s 1.540	53.449	33.222	122.711
Febro...	75	325	274	56	3.598	4.589	11.522	d 1.283	53.449	34.458	124.180
Marzo...	207	294	318	243	3.924	9.263	14.696	d 6.390	53.449	33.936	132.790

## DEPARTAMENTOS, INTENDENCIAS Y COMISARIAS (5)

## MUNICIPIOS (6)

AÑOS	Ingresos	Egresos	Deuda externa	Deuda interna	Ingresos	Egresos	Deuda externa	Deuda interna
			Saldos de fin de año				Saldos de fin de año	
			U. S. \$	\$			U. S. \$	\$
1936.....	42.397	39.646	60.350	14.589	(7) 28.500	(8)	22.150	8.018
1937.....	50.057	48.180	60.350	14.292	33.848	31.514	22.150	11.335
1938.....	51.110	48.786	60.250	12.825	33.870	30.849	22.185	10.654
1939.....	55.651	54.009	60.079	15.759	36.486	34.313	22.185	10.798
1940.....	60.124	59.003	60.079	20.314	40.11	35.812	22.403	13.276
1941.....	(9) 58.294 *	(9) 56.146 *	.....	.....	.....	.....	.....	.....

(1) Datos de la Dirección Nacional de Estadística; los correspondientes a 1941 son provisionales. (2) Incluye otros productos de bienes y servicios nacionales, dividendos del Banco de la República e ingresos varios. (3) Las cifras de esta columna, especialmente las mensuales, están sujetas a revisión por razones de contabilidad. (4) s = Superávit, d = déficit. (5) Los ingresos y egresos departamentales corresponden a 1935-1937, 1937-1938, 1938-1939 y 1939-1940. (6) No hay información mensual de los municipios. (7) Presupuestos. (8) Sin información. (9) Esta cifra no incluye las Intendencias y Comisarias, cuyos ingresos anuales apenas pasan de \$ 2.000.000, iguales aproximadamente a sus egresos. \* Provisional.

## HACIENDA PUBLICA (Conclusión)

Ingresos y gastos de los departamentos de Colombia durante el año de 1941

DEPARTAMENTOS	Ingresos	Gastos	Distribución de los gastos departamentales por renglones administrativos	
	\$	\$	\$	%
Antioquia.....	10.956.132	10.797.319		
Atlántico.....	2.695.331	2.089.861		
Bolívar.....	3.471.382	1.579.994	Gobierno.....	6.919.780 12.32
Boyacá.....	2.700.664	2.750.550	Justicia.....	569.280 1.01
Caldas.....	6.092.934	6.670.092	Beneficencia.....	4.479.668 7.98
Cauca.....	1.575.150	1.550.766	Hacienda.....	16.865.720 30.05
Cundinamarca.....	10.428.484	10.989.612	Obras públicas.....	8.072.011 14.38
Huila.....	1.416.720	1.379.623	Agricultura e industrias.....	1.186.475 2.11
Magdalena.....	1.845.319	1.853.523	Educación pública.....	11.030.912 19.66
Nariño.....	1.324.633	1.267.387	Contraloría departamental.....	798.903 1.42
Santander.....	4.928.253	5.134.853	Deuda pública.....	5.055.974 9.00
Santander Norte.....	1.863.088	1.860.680	Fomento municipal.....	410.690 0.73
Tolima.....	3.316.360	3.048.152	Vigencias anteriores.....	552.886 0.98
Valle.....	5.634.339	5.173.227	Sin clasificar.....	203.340 0.36
<b>Total.....</b>	<b>58.248.789</b>	<b>56.145.639</b>	<b>Total.....</b>	<b>56.145.639 100.00</b>

## COMERCIO EXTERIOR DE COLOMBIA (1)

Importación y exportación por Departamentos, Intendencias y Comisarias  
(Destino y procedencia) — Enero de 1942

Departamentos, Intendencias y Comisarias	CANTIDAD EN KILOS BRUTOS				VALORES EN PESOS MONEDA LEGAL			
	Importación	%	Exportación	%	Importación	%	Exportación	%
Antioquia.....	2.352.916	8.4	4.910.982	1.5	1.942.063	14.1	2.773.898	15.6
Atlántico.....	7.926.082	28.4	432.732	0.1	3.499.238	25.5	94.901	0.5
Bolívar.....	1.591.956	5.7	621.400	0.2	666.135	4.8	61.341	0.3
Boyacá.....	5.938	...	11.731	...	10.077	0.1	2.890	...
Caldas.....	666.998	2.4	10.748.193	3.4	513.015	3.7	5.951.315	33.3
Cauca.....	20.770	0.1	...	...	22.987	0.2	...	...
Cundinamarca.....	4.868.808	17.5	2.685.493	0.8	3.867.809	28.2	1.456.042	8.1
Huila.....	188.029	0.7	176.529	0.1	47.722	0.3	94.976	0.5
Magdalena.....	142.162	0.5	1.511.005	0.5	44.861	0.3	91.581	0.5
Nariño.....	161.016	0.6	1.931	...	59.712	0.4	5.686	...
Norte de Santander.....	1.172.372	4.2	47.151.583	14.8	399.060	2.9	1.579.771	8.8
Santander.....	384.832	1.4	245.309.644	77.2	182.721	1.3	3.247.848	18.2
Tolima.....	653.916	2.3	494.002	0.2	302.786	2.2	270.031	1.5
Valle del Cauca.....	7.460.315	26.8	3.745.782	1.2	2.109.977	15.4	2.078.300	11.6
Amazonas.....	148.368	0.5	...	...	35.795	0.3	...	...
Chocó.....	45.071	0.2	153	...	20.536	0.2	194.443	1.1
Meta.....	1.106	...	...	...	1.209	...	...	...
San Andrés y Prov.....	53.803	0.2	...	...	8.209	0.1	...	...
Caquetá.....	1.398	...	8.555	...	2.663	...	3.450	...
Putumayo.....	110	...	...	...	1.554	...	...	...
Vichada.....	19.904	0.1	...	...	2.708	...	...	...
<b>Totales.....</b>	<b>27.865.870</b>	<b>100</b>	<b>317.809.715</b>	<b>100</b>	<b>13.740.837</b>	<b>100</b>	<b>17.906.473</b>	<b>100</b>

Importación y exportación por aduanas durante el año de 1941 y enero de 1942

ADUANAS	AÑO DE 1941				ENERO DE 1942			
	IMPORTACION		EXPORTACION		IMPORTACION		EXPORTACION	
	Kilos brutos	Valor \$	Kilos brutos	Valor \$	Kilos brutos	Valor \$	Kilos brutos	Valor \$
Arauca.....	48.626	10.576	.....	.....	.....	.....	.....	.....
Barranquilla.....	153.200.664	79.920.564	62.999.137	52.800.640	12.390.141	6.978.666	9.567.128	5.394.595
Buenaventura.....	103.472.959	54.663.922	100.305.582	64.791.306	10.446.297	4.210.077	13.308.251	7.368.864
Cartagena.....	96.951.810	22.287.570	3.147.428.224	50.410.549	3.171.762	1.402.823	292.575.733	4.584.758
Cúcuta.....	12.242.575	5.050.923	10.980.023	4.965.484	1.320.700	542.014	869.315	484.821
Ipiques.....	161.018	63.070	55.856	28.375	12.030	2.882	3.136	7.314
Leticia.....	886.452	179.370	1.147	1.582	148.368	35.795	.....	.....
Puerto Carreño.....	320	1.386	.....	.....	19.904	2.708	.....	.....
Puerto Córdoba.....	572	1.539	.....	.....	.....	.....	.....	.....
Riohacha.....	990.413	56.193	1.317.000	43.438	.....	.....	.....	.....
San Andrés y Prov.....	806.491	125.131	85.473	1.611	53.803	8.209	.....	.....
Santa Marta.....	19.898.827	1.781.294	71.441.259	2.853.583	142.081	44.474	1.483.250	62.932
Tumaco.....	2.755.004	1.206.200	383.115	39.361	131.187	45.296	.....	.....
Turbo.....	179.732	15.972	6.032.185	128.684	.....	.....	.....	.....
Yavaraté.....	62.543	46.047	.....	.....	.....	.....	.....	.....
Encomiendas postales.....	209.648	2.317.963	2.495	31.462	19.855	254.945	.....	.....
Aeroexpresos.....	112.794	2.267.756	30.774	36.418	9.742	212.948	2.902	3.189
<b>Totales.....</b>	<b>391.980.448</b>	<b>169.995.476</b>	<b>3.400.062.270</b>	<b>176.132.493</b>	<b>27.865.870</b>	<b>13.740.837</b>	<b>317.809.715</b>	<b>17.906.473</b>

(1) Datos de la Dirección Nacional de Estadística. Las importaciones (CIF, puerto de recibo) están computadas por países de compra; las exportaciones (FOB, puerto de embarque) incluyen los despachos de oro.

## COMERCIO EXTERIOR DE COLOMBIA (Continuación)

Comercio por países en el año de 1941

PAISES	Importaciones Valor \$	Exportaciones Valor \$	Balances \$	PAISES	Importaciones Valor \$	Exportaciones Valor \$	Balances \$
<b>EUROPA</b>				<b>AMERICA DEL SUR</b>			
Alemania.....	408.444	—	408.444	Argentina.....	5.706.666	1.298.985	4.407.681
Bélgica y Luxemburgo..	9.275	—	9.275	Bolivia.....	4	65	61
Dinamarca.....	20	—	20	Brasil.....	6.744.662	4.274	6.740.388
Eslovaquia.....	4.252	—	4.252	Chile.....	482.274	71.309	410.965
España.....	162.024	4.235	157.789	Ecuador.....	79.870	122.599	42.729
Finlandia.....	526.801	458.023	68.778	Guayana Inglesa.....	10	—	10
Francia.....	63.951	1	63.950	Perú.....	3.376.008	101.860	3.274.148
Holanda.....	372	—	372	Uruguay.....	333.563	3.200	330.363
Irlanda.....	27.312	—	27.312	Venezuela.....	747.550	548.046	199.504
Italia.....	14	—	14				
Portugal.....	415.625	1.852.080	1.436.455				
Inglaterra.....	9.268.582	826.765	8.441.817				
Suecia.....	1.994.720	347.716	1.647.004				
Suiza.....	794.042	6.327	787.715				
Unión Soviética.....	4	2.791.920	2.791.916				
<b>Total Europa.....</b>	<b>13.675.438</b>	<b>6.287.067</b>	<b>7.388.371</b>	<b>Total América del Sur..</b>	<b>17.470.607</b>	<b>2.150.338</b>	<b>15.320.269</b>
<b>AMERICA DEL NORTE</b>				<b>ASIA, AFRICA Y OCEANIA</b>			
Canadá.....	2.018.347	23.158.659	21.140.312	Australia.....	14	—	14
Estados Unidos.....	131.662.046	134.887.095	3.225.049	Ceilán.....	6.080	—	6.080
<b>Total América del Norte.</b>	<b>133.680.393</b>	<b>158.045.754</b>	<b>24.365.361</b>	China.....	8.419	17.086	8.667
<b>AMERICA C. Y ANTILLAS</b>				Chipre.....	129	—	129
Costa Rica.....	350.037	69.259	280.778	Egipto.....	5	—	5
Cuba.....	63.366	44.171	24.195	Filipinas.....	43.759	20	43.739
Curazao.....	690.742	7.178.124	6.487.382	Hong Kong.....	78.364	—	78.364
Guatemala.....	415	4.694	4.279	Indias Británicas.....	16.567	—	16.567
Haití.....	295.937	—	295.937	Indias Holandesas.....	282.989	—	282.989
Honduras.....	42	1.122	1.080	Islas Canarias.....	—	1.504.937	1.504.937
Honduras Británica.....	7.025	—	7.025	Japón.....	878.648	109.597	769.051
Jamaica.....	12.320	1.554	10.766	Java.....	34.484	—	34.484
México.....	1.844.114	35.013	1.809.101	Malasia Británica.....	564	—	564
Nicaragua.....	2.841	—	2.841	Nueva Guinea.....	50.071	—	50.071
Panamá.....	309.452	258.652	50.800	Palestina.....	58	—	58
Puerto Rico.....	17.893	5.214	12.679	Persia.....	2.670	—	2.670
República Dominicana.....	10	833	828	Unión Sudafricana.....	—	1.883	1.883
El Salvador.....	73	5.528	5.455				
Trinidad y Tobago.....	129.443	12.591	116.852	<b>Total Asia, Africa y Oc.</b>	<b>1.402.821</b>	<b>1.633.523</b>	<b>230.702</b>
Zona del Canal.....	37.507	398.679	361.172	<b>Gran total.....</b>	<b>169.995.476</b>	<b>176.132.493</b>	<b>6.137.017</b>
<b>Total Am. C. y Antillas.</b>	<b>3.766.217</b>	<b>8.015.811</b>	<b>4.249.594</b>				

Comercio por países en enero de 1942

PAISES	Importaciones Valor \$	Exportaciones Valor \$	Balances \$	PAISES	Importaciones Valor \$	Exportaciones Valor \$	Balances \$
<b>EUROPA</b>				<b>AMERICA C. Y ANT. (Cont.)</b>			
Andorra.....	65	—	65	Panamá.....	14.388	31.566	17.178
Bélgica y Lux.....	327	—	327	Puerto Rico.....	4.251	—	4.251
España.....	15.553	—	15.553	El Salvador.....	14	—	14
Francia.....	88	—	88	Zona del Canal.....	2.157	35.324	33.167
Inglaterra.....	1.131.728	—	1.131.728	<b>Total Am. C. y Antillas.</b>	<b>171.818</b>	<b>1.597.909</b>	<b>1.426.091</b>
Irlanda.....	680	—	680	<b>AMERICA DEL SUR</b>			
Portugal.....	12.183	156.744	144.561	Argentina.....	1.244.079	566.148	677.931
Suecia.....	379.030	—	379.030	Brasil.....	858.743	—	858.743
Suiza.....	93.062	115.060	21.998	Chile.....	28.954	51.925	22.971
<b>Total Europa.....</b>	<b>1.632.716</b>	<b>271.804</b>	<b>1.360.912</b>	Ecuador.....	4.297	6.086	1.789
<b>AMERICA DEL NORTE</b>				Perú.....	270.507	—	270.507
Canadá.....	195.508	520.007	324.499	Uruguay.....	55.648	—	55.648
Estados Unidos.....	9.074.558	14.839.864	5.765.306	Venezuela.....	192.908	52.730	140.178
<b>Total América del Nort.</b>	<b>9.270.066</b>	<b>15.359.871</b>	<b>6.089.805</b>	<b>Total América del Sur..</b>	<b>2.655.136</b>	<b>676.889</b>	<b>1.978.247</b>
<b>AMERICA C. Y ANTILLAS</b>				<b>ASIA, AFRICA Y OCEANIA</b>			
Costa Rica.....	22.395	1.851	20.544	China.....	5	—	5
Cuba.....	6.521	—	6.521	Filipinas.....	119	—	119
Curazao.....	16.604	1.528.868	1.512.264	Hong Kong.....	4.601	—	4.601
Guatemala.....	20	300	280	Indias Británicas.....	5.082	—	5.082
Honduras.....	30	—	30	Persia.....	1.294	—	1.294
Jamaica.....	306	—	306	<b>Total Asia, Afr. y Oc...</b>	<b>11.101</b>	—	<b>11.101</b>
México.....	105.132	—	105.132	<b>Gran total.....</b>	<b>13.740.837</b>	<b>17.906.473</b>	<b>4.165.636</b>

(1) Datos de la Dirección Nacional de Estadística. Las importaciones (CIF, puerto de recibo) están computadas por países de compra; las exportaciones (FOB, puerto de embarque) incluyen los despachos de oro.

**COMERCIO EXTERIOR DE COLOMBIA** (Continuación) (1)  
Exportación de artículos importantes por países en el año de 1941 y en enero de 1942

ARTICULOS	AÑO DE 1941			ENERO DE 1942		
	CANTIDADES		Valor \$	CANTIDADES		Valor \$
	Unidad	Kilos netos		Unidad	Kilos netos	
BALATA.....	.....	45.162	58.155	.....	3.332	4.126
PAISES:						
Brasil.....	.....	1.100	1.500	.....	.....	.....
Estados Unidos.....	.....	44.062	56.655	.....	3.332	4.126
BANANOS (Racimos).....	2.672.437	77.111.093	2.923.702	48.735	1.462.050	62.064
PAISES:						
Curazao.....	47.135	1.169.630	10.390	1.788	53.640	523
Estados Unidos.....	2.332.277	69.938.010	2.790.156	46.947	1.408.410	61.541
Zona del Canal.....	293.025	6.003.453	123.156	.....	.....	.....
BALSAMO DE TOLU.....	.....	141.611	256.615	.....	12.331	18.486
PAISES:						
Argentina.....	.....	5.905	10.502	.....	.....	.....
Estados Unidos.....	.....	125.459	225.798	.....	12.331	18.486
Inglaterra.....	.....	10.247	20.315	.....	.....	.....
CAFE (Sacos de 60 kg.).....	2.911.518	174.691.051	83.293.779	385.712	23.142.729	12.982.096
PAISES:						
Argentina.....	245	14.705	5.255	232	13.915	7.465
Canadá.....	25.900	1.553.975	567.054	.....	.....	.....
Curazao.....	.....	4	2	.....	.....	.....
Chile.....	1.203	72.177	30.333	.....	.....	.....
España.....	379	22.716	4.235	.....	.....	.....
Estados Unidos.....	2.739.021	164.341.290	79.020.399	382.003	22.920.208	12.859.571
Finlandia.....	24.955	1.497.285	458.023	.....	.....	.....
Francia.....	.....	2	1	.....	.....	.....
Japón.....	763	45.770	16.580	.....	.....	.....
Suecia.....	16.440	986.376	347.635	.....	.....	.....
Suiza.....	234	14.020	6.327	3.477	208.606	115.060
U. R. S. S.....	100.762	6.045.734	2.791.920	.....	.....	.....
Unión Sudafricana.....	58	3.494	1.883	.....	.....	.....
Zona del Canal.....	1.558	93.503	44.132	.....	.....	.....
CUEROS DE RES.....	.....	4.165.218	1.529.995	.....	301.514	128.666
PAISES:						
Costa Rica.....	.....	3.786	11.824	.....	.....	.....
China.....	.....	52.427	14.686	.....	.....	.....
Estados Unidos.....	.....	1.887.561	668.920	.....	301.514	128.666
Inglaterra.....	.....	2.130.708	803.062	.....	.....	.....
Zona del Canal.....	.....	90.736	31.503	.....	.....	.....
CUEROS DE CABRA Y OVEJA.....	.....	153.910	113.210	.....	14.781	11.701
PAISES:						
Estados Unidos.....	.....	153.910	113.210	.....	14.781	11.701
CUEROS DE CAIMAN.....	.....	48.539	56.689	.....	800	1.311
PAISES:						
Cuba.....	.....	17.872	17.020	.....	.....	.....
Curazao.....	.....	700	950	.....	.....	.....
Estados Unidos.....	.....	29.967	38.719	.....	800	1.311
ORO (Onzas troy).....	695.333	.....	42.589.115	.....	.....	.....
PAISES:						
Estados Unidos.....	695.333	.....	42.589.115	.....	.....	.....
PETROLEO CRUDO (Barriles).....	22.171.038	3.122.310.608	40.525.783	2.068.513	291.358.530	4.220.739
PAISES:						
Argentina.....	516.517	68.924.610	1.277.925	215.266	28.786.280	558.483
Canadá.....	12.762.203	1.798.252.026	22.577.451	204.357	26.490.220	520.007
Curazao.....	4.256.681	611.087.660	7.050.511	848.610	121.890.400	1.519.012
Estados Unidos.....	3.266.824	469.329.382	6.262.884	739.519	106.474.280	1.466.493
Islas Canarias.....	622.720	79.798.340	1.504.937	.....	.....	.....
Portugal.....	746.093	94.918.590	1.852.075	60.761	7.717.350	156.744
PLATINO CRUDO (Onzas troy).....	37.349	1.164	1.728.859	4.478	140	194.443
PAISES:						
Chile.....	143	5	8.424	.....	.....	.....
Estados Unidos.....	35.893	1.116	1.644.232	4.478	140	194.443
Japón.....	1.313	43	76.203	.....	.....	.....
SOMBREROS DE PAJA.....	57.229	5.488	39.530	10	1	10
PAISES:						
Cuba.....	3.990	363	3.527	.....	.....	.....
Ecuador.....	40	10	40	.....	.....	.....
Estados Unidos.....	50.118	4.818	34.260	10	1	10
Panamá.....	1	.....	3	.....	.....	.....
Venezuela.....	3.080	297	1.700	.....	.....	.....
TAGUA.....	.....	223.600	6.800	.....	.....	.....
PAISES:						
Estados Unidos.....	.....	184.000	3.600	.....	.....	.....
Uruguay.....	.....	39.600	3.200	.....	.....	.....

(1) Datos de la Dirección Nacional de Estadística. Las importaciones (CIF, puerto de recibo) están computadas por países de compra; las exportaciones (FOB, puerto de embarque) incluyen los despachos de oro.

## COMERCIO EXTERIOR DE COLOMBIA (Concl.)

Importación por principales artículos (1) — Valor — 1937 — 1941

AÑOS Y MESES	Algodón en rama	Arroz	Automóviles	Camiones	Chasis para camiones y automoviles	Driles de algodón, (casinetes)	Especialidades farmacéuticas no designadas	Hierro y acero en lingotes, barras v láminas	Hilazas de seda
1937 .....	\$ 1.974.702	1.311.851	4.639.858	2.039.615	1.335.898	3.758.305	1.840.628	2.808.229	1.604.067
1938 .....	1.956.817	1.263.894	3.572.272	1.753.101	1.770.134	3.051.723	2.314.255	1.700.508	1.431.542
1939 .....	2.805.788	2.167.047	6.430.622	2.932.193	2.863.025	2.304.793	2.462.231	2.107.842	1.671.244
1940 .....	3.634.255	993.237	4.057.584	2.018.783	1.369.072	900.853	1.513.498	1.357.753	1.779.000
1941 .....	6.962.409	23.736	5.406.155	2.567.001	2.305.724	1.058.464	936.450	3.937.930	2.235.171
1941 Enero..	3.517	2.051	515.740	103.656	106.939	61.198	48.268	219.069	217.340
Febro..	477.328	794	580.170	85.734	160.374	31.645	257.683	296.954	207.078
Marzo..	310.815	7.695	546.686	77.604	201.058	6.165	91.950	276.554	106.010
Abril..	183.894	2.089	604.753	222.250	190.569	43.953	93.468	322.421	204.970
Mayo..	643.813	1.349	556.752	235.343	299.733	50.867	67.356	370.531	238.823
Junio..	936.808	3.879	445.530	186.738	205.626	100.395	85.767	435.264	303.294
Julio..	410.152	2.555	347.793	125.121	205.313	101.857	22.880	509.214	184.498
Agto..	1.341.913	1.029	600.836	192.339	205.564	102.289	34.223	307.377	213.245
Sepb..	743.375	918	186.212	504.254	248.815	114.976	78.480	351.548	142.685
Octb..	580.077	430	204.141	465.107	219.147	219.928	52.710	315.648	125.835
Novb..	845.576	904	470.862	83.898	47.486	140.673	39.763	275.171	168.040
Dieb..	485.141	43	686.680	284.957	215.100	84.518	63.902	260.179	123.353
1942 Enero..	171.527	70	298.447	231.186	266.332	151.506	86.404	137.128	163.242

AÑOS Y MESES	Llantas sólidas, neumáticos de caucho	Maquinaria para minería, construcciones y maniobras	Maquinaria para tejer y accesorios	Máquinas para el cultivo Tractores	Paños de lana	Papeles de empaque de un solo color	Telas unidas de algodón	Tubería de hierro o acero de 5 cms. o más de diámetro
1937 .....	\$ 2.319.569	5.381.309	3.419.127	1.219.487	3.877.173	1.327.663	7.304.190	3.491.419
1938 .....	2.195.073	654.926	2.845.866	1.997.893	2.274.235	1.515.761	4.782.160	6.693.034
1939 .....	2.736.315	1.489.201	2.769.311	2.239.566	3.191.577	1.294.463	6.905.197	4.170.340
1940 .....	2.983.848	752.759	2.822.226	1.271.093	1.427.330	1.571.978	2.972.952	2.597.031
1941 .....	4.135.991	3.733.969	3.191.226	1.851.131	1.041.947	2.858.104	1.267.541	1.859.510
1941 Enero..	343.175	242.878	205.649	216.412	62.221	197.380	63.982	97.350
Febro..	335.975	322.501	172.404	258.610	73.692	101.354	209.738	58.037
Marzo..	223.009	79.521	226.837	176.402	72.667	128.163	261.888	130.258
Abril..	354.721	330.679	291.218	121.177	105.247	208.448	72.817	133.472
Mayo..	349.870	882.340	251.558	192.433	100.923	297.508	65.225	334.528
Junio..	377.829	376.946	336.439	137.010	62.952	120.393	78.072	177.045
Julio..	351.349	216.926	364.115	129.773	44.237	253.836	91.437	188.727
Agto..	401.004	155.031	298.894	105.069	104.091	104.444	75.277	144.495
Sepb..	389.351	342.277	243.128	169.378	121.291	110.064	117.258	130.207
Octb..	315.601	301.918	333.646	146.336	43.673	164.554	96.196	114.500
Novb..	329.078	237.457	273.674	101.389	217.177	1.037.208	59.076	100.870
Dieb..	365.029	245.495	193.664	98.142	33.776	134.752	75.575	107.700
1942 Enero..	102.713	179.000	207.889	70.310	150.177	209.789	63.793	127.978

Exportaciones de café por países (1) — Valor — 1937 — 1942

PAISES	1937	1938	1939	1940	1941	1941	1942
						Diciembre	Enero
Alemania.....\$	14.026.976	13.964.762	7.220.669	2	.....	.....	.....
Argentina.....	21.347	46.907	36.326	74.811	5.255	3	7.465
Bélgica y Lux..	119.095	49.816	103.174	55.052	.....	.....	.....
Canadá.....	3.124.943	2.602.013	4.497.622	3.423.595	567.054	1.375	.....
Checoslovaquia.	441.618	324.418	148.050	.....	.....	.....	.....
Dinamarca.....	18.893	5.552	46.917	48.301	.....	3	.....
España.....	101.204	293.549	403.822	144.971	4.235	.....	.....
Chile.....	.....	.....	232	1.605	30.333	.....	.....
Estados Unidos.	76.781.020	69.954.739	72.141.532	69.127.695	79.020.399	10.827.697	12.859.571
Finlandia.....	113.314	59.219	32.422	.....	458.023	75.277	.....
Francia.....	1.034.757	258.296	138.743	7.052	1	.....	.....
Japón.....	174.904	.....	.....	.....	16.580	.....	.....
Holanda.....	947.292	456.580	610.789	246.145	.....	.....	.....
Inglaterra.....	33.074	8.395	52.551	46.861	.....	.....	.....
Italia.....	1.197.054	238.060	621.999	450.494	.....	.....	.....
Noruega.....	27.252	10.172	80.560	90.297	.....	.....	.....
Polonia.....	6.938	31.076	60.337	1	.....	.....	.....
Suecia.....	626.495	387.804	760.588	220.529	347.635	.....	.....
Suiza.....	14.549	11.353	111.991	16.881	6.327	2	115.060
Zona del Canal.	223.529	7.075	38.219	12.944	44.132	.....	.....
U. R. S. S.....	11.116	.....	.....	.....	2.791.920	.....	.....
U. Suráfricana.	2.583	.....	.....	.....	1.883	.....	.....
Otros.....	124.547	65.543	28.150	55.356	.....	.....	.....
Total.....\$	99.172.500	88.775.329	87.124.693	74.023.042	83.293.779	10.829.080	12.982.096

(1) Datos de la Dirección Nacional de Estadística.

## MOVIMIENTO BURSÁTIL

## MERCADO DE BOGOTÁ — TRANSACCIONES (1)

PAPELES DE INVERSIÓN	MARZO DE 1942			I TRIMESTRE DE 1942		
	Cantidad de especies vendidas	Valor total \$	Promedio de precios \$	Cantidad de especies vendidas	Valor total \$	Promedio de precios \$
<b>ACCIONES</b>						
Banco de la República.....	53	6.616.00	124.83	225	27.382.00	121.70
Banco de Bogotá.....	2.658	127.622.05	48.01	7.835	380.220.20	48.53
Banco de Colombia.....	785	46.522.30	59.26	2.690	164.334.80	61.09
Banco Alemán Antioqueño.....	80	16.760.00	209.50	290	65.385.00	225.47
Banco Hipotecario de Bogotá.....	8.863	120.514.35	13.60	16.478	222.855.10	13.52
Banco Hipotecario de Colombia.....	3.917	41.550.00	10.61	8.655	93.443.30	10.80
Banco Prendario Municipal.....	.....	.....	.....	200	780.00	3.90
Sociedad Industrial Alicachin.....	265	2.679.04	10.11	957	10.195.29	10.65
Avianca.....	2.147	10.778.50	5.02	2.147	10.778.50	5.02
Bolsa de Bogotá, S. A.....	1.144	11.397.25	9.96	4.394	43.652.35	9.93
Compañía Nacional del Carare.....	.....	.....	.....	500	50.00	0.10
Cine Colombia.....	1.300	8.213.00	6.32	6.823	42.003.10	6.16
Coltejer C. D.....	1.200	33.459.00	27.88	23.815	694.435.80	29.16
Coltejer S. D.....	9.730	239.007.40	24.56	12.805	320.527.40	25.03
Consorcio de Cervecerías Bavaria.....	13.125	187.659.05	14.30	23.864	344.000.91	14.42
Empresa Colombiana de Curtidos.....	1.607	26.572.20	16.54	3.742	63.415.20	16.95
Compañía Nacional de Chocolates.....	1.270	18.467.00	14.54	2.686	39.546.00	14.72
Compañía de Cemento Diamante.....	1.672	28.622.30	17.12	6.982	133.007.40	19.05
Empresas Unidas de Energía Eléctrica..	1.466	12.981.40	8.85	3.040	26.534.20	8.73
Fabricato.....	3.542	94.179.10	26.59	19.204	597.037.20	31.09
Fábrica de Ladrillos Moore.....	200	397.00	1.99	200	397.00	1.99
Hoteles Granada y Regina.....	.....	.....	.....	848	11.024.00	13.00
Petróleos Guayaquito.....	1.000	260.00	0.26	5.796	1.514.45	0.26
Industria Harinera.....	274	2.877.00	10.50	1.882	20.273.60	10.77
Litografía Colombia.....	400	5.360.00	13.40	3.456	48.081.30	13.91
Naviera Colombiana.....	.....	.....	.....	1.100	2.900.00	2.64
Paños Colombia.....	869	6.929.45	7.97	2.997	23.739.50	7.92
Regalías Petroleras Colombianas.....	45.900	12.423.00	0.27	109.483	32.991.05	0.30
Fábrica de Tejidos Rosellón C. D.....	1.870	36.063.50	19.29	13.315	273.118.50	20.51
Fábrica de Tejidos Rosellón S. D.....	4.326	72.775.00	16.82	4.326	72.775.00	16.82
Fábrica de Cemento Samper (Priv.).....	555	9.300.00	16.76	2.420	41.604.80	17.19
Fábrica de Cemento Samper (Ord.).....	1.471	24.687.00	16.78	4.627	79.342.45	17.15
Ingenio Central San Antonio.....	2.760	23.531.00	8.53	11.305	94.869.00	8.35
Colombiana de Seguros.....	595	11.155.00	18.75	4.082	81.471.65	19.96
Compañía Colombiana de Tabaco.....	2.546	149.453.40	58.70	9.890	584.748.15	59.13
Tejidos Occidente.....	.....	.....	.....	133	1.516.20	11.40
Tejicóndor.....	218	3.084.70	14.15	618	9.324.70	15.09
Total.....	117.808	1.391.895.99	.....	323.810	4.658.775.10	.....

## BONOS

PAPELES DE INVERSIÓN	MARZO DE 1942			I TRIMESTRE DE 1942		
	Valor nominal \$	Valor efectivo \$	Promedio de precios \$	Valor nominal \$	Valor efectivo \$	Promedio de precios \$
Antioquia del 7%.....	35.650	29.619.45	83.06	56.650	47.086.95	83.10
Agrarios de Cundinamarca del 6%.....	2.709	2.511.00	93.00	9.200	8.551.00	92.95
Departamento de Caldas del 7%.....	66.560	59.077.20	88.78	130.810	116.042.50	88.71
Dinu del 4%.....	13.720	11.676.21	85.10	112.784	92.575.97	82.08
Dinu del 6%.....	165.528	153.315.76	92.62	457.271	425.446.46	93.04
Energía Eléctrica del 6½%.....	6.200	6.200.00	100.00	11.000	10.946.00	99.51
Energía Eléctrica del 7½%.....	2.040	2.034.90	99.75	23.040	22.982.40	99.75
Ferrocarril de Antioquia del 6%.....	5.640	4.488.30	79.58	36.840	29.388.30	79.77
Mutualidad en liquidación.....	.....	.....	.....	165	125.75	76.21
Tolima del 8%.....	23.500	18.775.00	79.89	36.000	27.900.00	77.50
Total.....	321.548	287.697.82	.....	873.770	781.045.33	.....

## CEDULAS HIPOTECARIAS

Central Hipotecario del 6 %.....	344.275	343.613.73	99.81	985.675	983.904.48	99.82
Central Hipotecario del 6½%.....	96.625	96.593.51	99.97	172.825	172.725.59	99.94
Central Hipotecario del 7 %.....	87.175	87.445.70	100.31	175.600	176.049.42	100.26
Total.....	528.075	527.652.94	.....	1.334.100	1.332.679.49	.....
Gran total.....	.....	2.207.246.75	.....	.....	6.772.499.92	.....

(1) Datos de la Bolsa de Bogotá, S. A.

MERCADO DE BOGOTA (Continuación)  
COTIZACIONES DE LOS PRINCIPALES VALORES (1)

I - ACCIONES DE DIVIDENDO VARIABLE

PAPELES DE INVERSION	Capital pagado (En miles de \$)	Reserva legal (En miles de \$)	Ultimo dividendo repartido (2)	Valor nominal de cada acción \$	FLUCTUACIONES		COTIZACIONES			
					1941		1942 - Marzo			
					Más alto	Más bajo	6	13	20	27
Banco de la República.....	11.736	4.439	5.00	100	130.00	107.50	125.00	118.00 c	125.00	125.00
Banco de Bogotá.....	6.000	2.623	0.35 M 3	25	51.60	46.00	48.30	48.40	47.30	47.38
Banco de Colombia.....	3.690	1.318	0.30 M 4	30	65.00	57.00	61.50	60.50	58.75	58.95
Banco Hipotecario de Bogotá.....	4.000	158	0.50	20	15.10	13.20	13.70	13.50	13.60	13.80
Banco Hipotecario de Colombia.....	2.200	260	0.45	11	11.10	9.80	10.88	10.90	10.55	10.60
Banco Alemán Antioqueño.....	3.000	2.000	7.50	150	230.00	164.50	205.00	150.00 c	175.00 c	202.00
Banco Comercial de B'quilla.....	548	137	1.20	20	25.00	22.00	25.00	25.00	.....	.....
Banco Prendario Municipal.....	142	31	0.20	5	5.50	4.00	3.90	3.90	.....	.....
Bolsa de Bogotá.....	1.041	63	0.06 M	10	11.00	9.20	9.90	9.90	9.90	9.70
Cía. Colombiana de Seguros.....	1.600	567	0.13 M	5	21.60	17.00	18.80	19.25	18.50	18.20
Industria Harinera.....	600	150	0.25 T	10	11.20	9.85	10.62	10.62	10.50	10.65
Cía. Nacional de Chocolates.....	1.408	191	0.10 M 6	10	16.10	14.50	14.60	14.60	14.50	14.35
Cía. Colombiana de Tabaco.....	5.434	2.717	0.30 M 7	10	61.50	54.00	59.80	59.80	57.60	57.38
Cía. Cemento P. Diamante.....	3.463	480	0.15 M	10	21.85	16.80	17.50	17.40	17.20	16.75
EE. UU. de Energía Eléctrica.....	4.713	1.176	0.07 M	5	9.50	8.00	8.75	8.80	8.65	8.55
Avianca.....	3.000	.....	*	10	9.50	6.00	5.70	5.75	4.90	5.00
Consorcio Cervecerías Bavaria.....	23.891	2.122	0.10 M 8	10	15.85	13.38	14.50	14.30	14.20	14.50
Cine Colombia.....	1.500	164	0.06 M	5	7.42	6.40	6.05	6.20	5.95	.....
Litografía Colombia.....	407	96	0.12 1/2 M	10	18.25	15.00	13.50	13.40	11.25	13.00 v
Empresa Col. de Curtidos.....	900	159	0.10 M	10	21.25	15.10	16.70	16.50	13.30	16.30
Compañía de Samacá.....	450	152	0.25 M	30	25.00	20.00	.....	.....	.....	.....
Fábrica de Calzado La Corona	431	8	0.13 M	10	21.00	13.25	16.00	16.00	15.75	16.25 v
Fbca. de Cemento Samper ord.	3.500	231	0.12 M	10	19.87	14.30	17.00	17.00	.....	.....
Fbca. de Cemento Samper priv.	3.500	231	0.12 M	10	19.87	14.30	17.10	17.15	16.80	16.75 v
Ingenio Central San Antonio.....	1.408	87	0.15 T	10	8.15	6.25	8.50	8.70	8.20	8.60
Compañía Nacional del Carare	3.605	.....	*	1	0.16	0.03	0.06	0.06	.....	0.08
Fábrica de Paños Colombia.....	620	39	0.06 M	10	7.52	5.00	8.10	7.85	8.05	8.00
Coltejer.....	4.177	625	0.20 M	10	38.15	22.75	25.78	25.50	23.35	23.55
Fca. Hilados y Tejidos el Hato.	5.000	1.032	0.16 M11	10	33.75	21.85	29.50	29.25	23.90	24.50
Naviera Colombiana.....	1.193	130	0.02 M12	2	2.56	2.00	2.70	2.70	2.50	2.00
Regalías Petrolíferas Colomb.	3.404	.....	*	1	0.40 1/2	0.18 1/2	0.27	0.28	0.26	0.24
Cía de Petróleos El Guayabito	371	.....	*	1	0.59	0.19	0.27	0.27	0.20 c	0.25
Fábrica de Tejidos Rosellón.....	2.500	902	0.15 M	10	23.70	16.50	19.35	18.10	16.70	16.68
Fábrica de Tejidos Cóndor.....	2.833	63	0.60 A	10	19.00	13.40	.....	14.15	.....	.....
Hoteles Granada y Regina.....	600	105	0.12 M	10	15.00	11.00	.....	.....	.....	.....
Sociedad Industrial Alicachín.	634	16	0.10 M 9	10	12.00	6.50	.....	10.60 v	9.00	10.25 v
Central Azucarero del Valle.....	1.820	237	2.00 M	100	240.00	240.00	.....	.....	.....	.....
Tejidos del Occidente.....	385	26	0.10 M	10	13.20	12.00	.....	.....	.....	.....
Droguerías Aliadas.....	1.232	156	0.10 M	10	15.25	13.50	.....	.....	.....	.....

II - BONOS Y CEDULAS DE INTERES FIJO (Cotizaciones por cada \$ 100 de valor nominal).

	%												
Departamento de Caldas.....	7	.....	.....	.....	91.00	87.00	89.50	89.00	88.50	88.50 v	88.50 v	88.50 v	88.50 v
Ferrocarril de Antioquia.....	6	.....	.....	.....	82.13	79.00	79.75	79.50	80.50 v	80.50 v	80.50 v	80.50 v	80.50 v
Banco Central Hipotecario.....	6	.....	.....	.....	99.88	95.00	99.75	99.75	100.00	99.58	99.58	99.58	99.58
Banco Central Hipotecario.....	6 1/2	.....	.....	.....	100.50	98.75	100.00	100.00	99.75	99.75	99.75	99.75	99.75
Banco Central Hipotecario.....	7 1/2	.....	.....	.....	101.00	100.00	100.38	100.38	100.25	100.00	100.00	100.00	100.00
Agrarios de Cudinamarca.....	6	.....	.....	.....	91.50	88.00	93.00	94.00 v	94.00 v	94.00 v	94.00 v	94.00 v	94.00 v
Hectáreas Baldíos Colombianos.	.....	.....	.....	.....	0.08	0.05	.....	.....	.....	.....	.....	.....	.....
Bonos Energía Eléctrica.....	7 1/2	.....	.....	.....	101.00	99.50	99.50 c	.....	.....	.....	.....	.....	.....
Energía Eléctrica.....	6 1/2	.....	.....	.....	99.75	99.25	100.00	100.00	100.00	100.00	100.00	100.00	100.00
Departamento de Antioquia.....	7	.....	.....	.....	86.25	82.50	83.50	83.25	83.00	83.50 v	83.50 v	83.50 v	83.50 v
Bonos Nales. Unificados 'Dinu'.	4	.....	.....	.....	80.25	71.75	85.50	85.00 c	85.00 c	85.00 c	85.00 c	85.00 c	85.00 c
Bonos Nales. Unificados 'Dinu'.	6	.....	.....	.....	91.25	83.00	93.00	92.50 v	90.00	90.00	90.00	90.00	90.00
Ferrocarril de Amagá.....	6	.....	.....	.....	82.13	79.00	.....	.....	.....	.....	.....	.....	.....

INDICES (10) DE COTIZACIONES DE VALORES BURSATILES EN BOGOTA

1934=100	A C C I O N E S												Bonos y Cédulas		
	Bancos	Seguros	Transportes	Energía Eléctrica	Cementos	Tejidos	Curtidos	Molinos	Azúcar	Chocolates	Cervezas	Tabaco		Petróleos	Indice total
1937.....	116.7	106.7	137.8	42.6	154.7	89.8	77.9	71.6	152.0	139.4	231.0	83.8	118.0	108.5	106.4
1938.....	118.2	110.6	175.9	41.8	139.3	78.4	105.7	59.8	167.3	127.4	217.6	88.2	114.2	110.1	105.7
1939.....	139.0	114.8	215.9	62.5	181.4	85.2	136.5	64.2	209.0	149.2	218.0	103.0	152.5	134.7	111.6
1940.....	126.9	106.3	226.4	69.9	198.1	68.8	124.0	62.3	163.8	147.4	188.8	111.5	63.4	113.8	108.3
1941.....	143.9	143.4	212.4	95.0	252.0	85.7	103.0	61.4	153.2	163.2	205.0	141.0	39.1	119.9	112.1
1940 Marzo.....	126.3	108.0	228.0	60.9	192.2	72.5	131.4	65.2	153.3	149.4	201.9	105.0	71.3	115.0	109.0
1941 Marzo.....	143.4	139.1	227.4	96.5	270.3	78.6	95.2	61.9	167.0	168.9	217.8	146.2	41.4	121.0	111.8
1941 Octb.....	148.6	157.4	210.5	95.4	254.8	95.2	112.5	61.4	143.6	163.0	210.2	145.2	49.5	127.2	113.0
Novb.....	149.6	152.9	202.8	95.2	230.0	90.9	109.3	61.9	145.0	159.0	207.6	139.9	32.3	119.2	113.0
Dicb.....	145.4	140.2	209.3	92.4	225.2	87.3	103.2	58.6	145.3	159.0	200.5	135.7	31.5	115.0	113.0
1942 Enero.....	148.2	148.4	214.4	95.7	252.0	95.0	106.1	61.4	173.5	159.1	212.2	143.3	36.5	122.7	113.5
Febro.....	150.0	148.8	217.6	97.5	248.0	91.1	101.6	64.5	181.4	160.1	208.1	145.0	35.8	122.1	113.4
Marzo.....	148.7	137.4	205.5	96.1	240.3	81.3	100.1	62.3	177.6	156.3	206.5	142.9	28.5	118.2	114.0

(1) Las cotizaciones se han tomado de la Bolsa de Bogotá S. A., y representan transacciones efectivas o promedios entre oferta y demanda.  
2 A—anuales; M—mensuales; T—trimestrales; los demás semestrales. 3 Más un dividendo extraordinario de \$ 0.40. 4 Más \$ 1.20 extraordinario.  
6 Más \$ 0.15 extraordinario. 7 Más \$ 1 extraordinario. 8 Más \$ 0.05 extraordinario. 9 Más 1/9 de acción nueva. 10 Construidos por la Bolsa de Bogotá. 11 Más 10% en acciones. 12 Más \$ 0.10 extraordinario. c=comprador. v=vendedor. S=Suspendido.

## MERCADO DE BOGOTA (Conclusión)

## RENDIMIENTO EFECTIVO DE LOS BONOS DE DEUDA INTERNA NACIONAL UNIFICADA "DINU" (1)

MESES	DEL 4% (2)		MESES	DEL 6% (3)	
	1941	1942		1941	1942
Enero.....	%	4.77	Enero.....	%	6.37
Febrero.....	.....	4.94	Febrero.....	.....	6.48
Marzo.....	5.27	4.70	Marzo.....	6.90	6.48
Abril.....	5.12	.....	Abril.....	7.01	.....
Mayo.....	5.22	.....	Mayo.....	7.12	.....
Junio.....	5.23	.....	Junio.....	7.20	.....
Julio.....	5.28	.....	Julio.....	7.02	.....
Agosto.....	5.15	.....	Agosto.....	6.83	.....
Septiembre.....	5.07	.....	Septiembre.....	6.83	.....
Octubre.....	5.13	.....	Octubre.....	6.86	.....
Noviembre.....	5.12	.....	Noviembre.....	6.85	.....
Diciembre.....	4.65	.....	Diciembre.....	6.60	.....
Promedio.....	5.16	.....	Promedio.....	6.98	.....

## MERCADO DE MEDELLIN (4)

## I — ACCIONES DE DIVIDENDO VARIABLE

PAPELES DE INVERSION	Capital pagado (En miles de \$)	Reserva legal (En miles de \$)	Ultimo dividen- do repartido (5)	Valor nominal de cada acción	FLUCTUACIONES		COTIZACIONES			
					1 9 4 1		1942 — Marzo			
					Más alto	Más bajo	7	14	21	28
Banco Alemán Antioqueño....	3.000	2.000	7.50	150	228.50	170.00	211.00	200.00	180.00	199.00
Banco de Bogotá.....	6.000	2.623	0.35	M 7	25	51.75	47.25	48.25	48.40	47.50
Cía. Nacional de Chocolates...	1.408	191	0.10	M 8	10	16.15	14.70	14.90	14.90	14.20
Fca. Galletas y Confites Noel	377	26	0.10	M	10	12.50	7.10	13.10	13.10	13.00
Cía. Colombiana de Tabaco...	5.434	2.717	0.30	M 9	10	61.90	55.25	59.70	59.10	56.50
Cía. Colombiana de Tejidos...	4.177	625	0.20	M	10	38.10	22.90	25.40	25.25	23.20
Cía. de Tejidos de Rosellón...	2.500	902	0.15	M	10	23.50	16.60	19.15	17.90	16.20
Cervecería Unión.....	1.500	564	0.10	M10	5	18.60	14.10	17.30	17.50	16.80
Consorcio Cervecerías Bavaria.	23.891	2.122	0.10	M11	10	15.78	13.65	14.10	14.55	14.10
Cía. Gaseosas Posada Tobón...	600	93	0.15	M	10	33.50	17.20	16.25	15.75	15.00
Naviera Colombiana.....	1.193	130	0.02	M12	2	2.55	1.98	2.55	2.45	2.10
Seguros y Urbanización en liq.	907	.....	*		10	4.70	3.55	3.70	3.80	3.60
Cine Colombia.....	1.500	164	0.06	M	5	7.55	6.10	6.40	6.15	6.00
Fca. Hilados y Tejidos el Hato.	5.000	1.032	0.16	M13	10	33.65	21.90	26.70	26.70	24.00
Sociedad Industrial del César.	119	.....	*		1	0.50	0.40	0.50	0.50	0.50
Compañía de Cemento Argos...	1.110	139	0.20	M	10	31.90	22.15	25.90	25.90	24.00
Droguerías Aliadas.....	1.232	156	0.10	M	10	15.35	12.55	12.90	12.90	12.50
Fábrica de Tejidos Cóndor...	2.833	63	0.60	A	10	17.70	12.75	14.10	14.10	13.80
Compañía Fluvial Colombiana.	264	11	0.06	*	1	0.70	0.50	0.70	0.70	0.60
Cía. Nacional del Carare en liq.	3.605	.....	*		1	0.16	0.04	0.09	0.09	0.08
Sociedad Agrícola de Acaandí.	500	19	*		10	11.90	7.90	5.15	5.15	6.00
Calcetería Pepalá.....	699	49	0.10	M14	10	18.25	10.80	13.40	13.60	12.80
Cía. General de Chocolates....	155	18	*		5	1.05	0.50	0.90	0.90	0.80
Industrias Metalúrgicas Unidas	400	24	0.10	M	10	11.90	9.65	10.20	10.25	10.00
Regalías Petrolíferas.....	3.404	.....	*		1	0.44	0.19	0.28	0.29	0.27
Cía. de Petróleos el Guayaquito.	371	.....	*		1	0.65	0.23	0.25	0.25	0.25
Industria Química Colombiana.	588	.....	*		10	4.75	3.55	2.65	2.90	2.50
Laboratorios Uribe Angel.....	500	80	0.12	M	10	18.90	16.00	15.75	15.75	15.00
Compañía del Lebrija.....	206	.....	*		1	0.70	0.30	0.40	0.40	0.40
Cemento y Mármoles del Nare.	3.222	.....	*		10	14.90	9.80	13.15	13.70	12.60
Cemento del Valle, S. A.....	1.800	.....	0.12	M	10	24.25	14.50	20.50	20.50	20.50
Avianca.....	3.000	.....	*		10	9.90	6.10	5.75	5.65	5.00
Alicachín.....	634	16	0.10	M	10	.....	.....	10.10	10.10	10.00

## II — BONOS Y CEDULAS DE INTERES FIJO (Cotizaciones por cada \$ 100 de valor nominal).

Ferrocarril de Antioquia.....	6	.....	.....	.....	83.25	79.25	79.25	79.75	79.50	79.50
Ferrocarril de Amagá.....	6	.....	.....	.....	83.25	79.25	79.25	79.75	79.50	79.50
Deuda Municipal unificada....	6	.....	.....	.....	82.75	78.50	78.50	78.50	78.50	78.50
Banco Central Hipotecario....	7	.....	.....	.....	100.50	99.75	100.00	100.00	100.00	100.00
Banco Central Hipotecario....	6 1/2	.....	.....	.....	100.00	98.50	100.00	100.00	100.00	100.00
Banco Central Hipotecario....	6	.....	.....	.....	100.00	98.00	100.00	100.00	100.00	100.00
Deuda interna Depto. Antioquia	7	.....	.....	.....	86.13	80.25	78.50	78.75	78.50	78.25
Bonos de Antioquia.....	7	.....	.....	.....	83.25	82.50	82.75	82.75	82.75	82.75

(1) Salieron por primera vez al mercado el 11 de marzo de 1941. (2) Vencimiento en 1966. (3) Vencimiento en 1971. (4) De información de A. Villa Latorre y Co., de Medellín; estos datos corresponden a transacciones efectivas o a promedios entre oferta y demanda. (5) A=anuales; M=mensuales; T=trimestrales; los demás semestrales. (7) Más \$ 0.40 extraordinario. (8) Más \$ 0.15 extraordinario. (9) Más \$ 1 extraordinario. (10) Más \$ 0.30 extraordinario. (11) Más \$ 0.05 extraordinario. (12) Más \$ 0.10 extraordinario. (13) Más 10% en acciones. (14) Más 3% en acciones. \* Suspendido.



## MERCADO DE NEW YORK

## A) COTIZACIONES (1)

(U. S. dólares)

EMPRESITOS	Vencimiento	Período de intereses	Tipo de interés %	Fluctuaciones		1 9 4 2							
				1941		Febrero			Marzo			Abril	
				Más alto	Más bajo	11	18	25	4	11	18	25	8
<b>NACIONALES</b>													
Rep. de Colombia 'Scrip'	1946	E. E.	4	90.00	80.00	87.50	87.00*	87.00*	88.00*	88.00*	87.50*	87.50*	88.00*
Rep. de Colombia.....	1961	E. J.	6	43.38	31.07	41.50	42.25	43.13	43.75*	43.75*	44.00*	44.25*	44.50*
Rep. de Colombia.....	1961	A. O.	6	43.38	30.82	41.50	41.88	43.25	44.50	44.00	44.00	44.25	44.50*
Rep. de Colombia.....	1970	A. O.	3	34.50	28.00	31.75	32.38	33.38	34.00	35.13	34.75	34.69	35.13
<b>DEPARTAMENTALES</b>													
Antioquia Serie A.....	1945	E. J.	7	11.63	7.50	11.63	11.13	11.38	12.00	12.38	12.25	12.50	12.50
Antioquia Serie B.....	1945	E. J.	7	11.63	7.50	11.63	11.50	11.88	11.75	12.50	12.25	12.44	12.50
Antioquia Serie C.....	1945	E. J.	7	11.63	7.50	11.63	12.50	11.88	12.75	12.38	12.44	12.25	12.31
Antioquia Serie D.....	1945	E. J.	7	11.63	7.50	11.63	12.00	10.75*	12.25	12.38	12.00*	12.25	12.56
Antioquia C. al mar 1ª.	1957	A. O.	7	11.50	7.00	11.63	10.75*	10.88	12.06	12.88	12.44	12.50	12.56
Antioquia C. al mar 2ª.	1957	A. O.	7	11.50	7.00	11.63	12.00	11.00	12.19	12.63	12.50	12.50	12.56
Antioquia C. al mar 3ª.	1957	A. O.	7	11.50	7.00	11.63	11.82	11.13	12.00	12.94	12.44	12.44	12.56
Caldas.....	1946	E. J.	7½	13.25	7.56	14.50	14.50	14.63	14.63	15.00	14.75	14.38	14.00
Cundinamarca.....	1959	M. N.	6½	12.88	6.94	13.00	13.00	13.50	13.13	13.88	13.63	13.25	13.00
Santander.....	1948	A. O.	7	16.75	13.50	17.00	17.00	17.00	17.00	17.38	17.00	17.00	16.50
Tolima.....	1947	M. N.	7	20.50	16.50	17.00*	17.00*	17.00*	17.00	18.00	18.00	19.00	18.00
Valle del Cauca.....	1946	A. O.	7	11.57	6.75	10.50	12.88	12.88	11.25	11.75	11.44	11.16	11.50
Valle del Cauca.....	1948	J. D.	7½	13.75	7.75	13.75	13.50	13.75	13.75	14.25	13.75	13.50	12.87
<b>MUNICIPALES</b>													
Bogotá.....	1945	A. O.	8	20.50	11.50	18.00*	18.00*	18.00*	18.00*	19.00	19.00	19.00	18.50
Bogotá.....	1947	A. O.	6½	21.00	17.50	19.00*	19.00*	19.00*	19.00*	19.00*	19.00*	19.00*	19.50
Barranquilla.....	1935	J. D.	8	35.00	25.00	40.00*	32.50	40.00*	40.00*	40.00*	40.00*	40.00*	40.00*
Cali.....	1948	M. N.	7	20.50	10.00	17.50*	14.50	14.50	18.50	18.25	18.50*	19.50	18.50
Medellín.....	1951	J. D.	7	12.00	7.32	10.50	11.25	11.00	11.50	12.75	11.75	11.63	11.63
Medellín.....	1954	J. D.	6½	11.50	6.52	10.50	9.50	9.56	10.19	11.38	10.81	11.06	10.56
<b>BANCARIOS</b>													
Agrícola Hipotecario...	1946	A. O.	7	30.57	22.38	28.82	27.50	27.75	27.75	27.75	28.94	33.25	32.13
Agrícola Hipotecario...	1947	J. E.	7	29.00	22.00	28.82	27.50	27.50	27.88	28.75	28.94	33.25	31.13
Agrícola Hipotecario...	1947	F. A.	6	23.88	23.00	25.00*	25.00*	25.63*	25.75*	27.00*	27.13*	30.13*	30.13
Agrícola Hipotecario...	1948	A. O.	6	30.00	23.19	28.50	28.50	28.81	28.88	29.31	28.56	31.06	30.13
Hipotecario de Bogotá..	1947	M. N.	7	28.63	22.50	27.50	27.50	28.00	27.25	27.00	28.25	29.00	29.50
Hipotecario de Bogotá..	1947	A. O.	7	29.50	22.50	28.00	27.50	27.50	26.25	26.50	28.25	29.00	29.50
Hipotecario de Colombia	1946	M. N.	7	29.00	22.00	27.50	27.50	27.50	27.50	28.00	29.56	29.00	28.00*
Hipotecario de Colombia	1947	F. A.	7	28.50	22.00	25.00*	25.00*	25.00*	25.00*	26.00*	27.13*	28.00*	28.00*
Hipotecario de Colombia	1947	A. O.	6½	28.25	23.50	26.00	25.00*	25.00*	25.00	26.00*	27.13*	28.00*	28.00*
De Colombia.....	1947	A. O.	7	27.38	20.00	25.00*	25.50*	25.25*	25.50	28.50	26.00*	27.00*	26.50*
De Colombia.....	1948	A. O.	7	27.38	20.00	25.00*	25.50*	25.25*	25.50	28.50	26.00*	27.00*	26.50*
<b>B) INDICE DE COTIZACIONES</b>													
AÑOS Y MESES	Bonos nacionales	Bonos depmtales.	Bonos depmtales.	Bonos depmtales.	Bonos municipales	Bonos municipales	Bonos municipales	Bonos bancarios	Bonos bancarios	Bonos bancarios			
	6 %	6½ %	7 %	7½ %	6½ %	7 %	8 %	6 %	6½ %	7 %			
	Octubre	Julio	Julio	Julio	Julio	Julio	Julio	Enero	Marzo	Julio			
	1927=100	1928=100	1927=100	1927=100	1928=100	1927=100	1927=100	1928=100	1928=100	1927=100			
1937 .....	28.90	14.36	12.93	15.31	16.77	15.79	19.80	26.72	25.97	24.28			
1938 .....	17.22	9.86	9.17	10.56	11.54	13.66	14.81	26.49	26.63	24.67			
1939 .....	27.34	16.47	15.07	16.90	16.87	20.32	20.46	29.11	28.50	27.31			
1940 .....	29.01	11.50	12.80	12.17	15.07	17.99	22.36	27.01	26.36	25.27			
1941 .....	39.71	9.93	11.40	10.40	14.69	14.38	24.32	28.37	27.62	26.53			
1940 Marzo..	36.21	15.67	15.89	16.23	18.63	22.35	28.08	29.74	29.73	29.10			
1941 Marzo..	35.88	8.25	10.24	8.80	13.86	14.00	23.85	26.00	25.83	25.08			
1941 Octb. ...	44.34	13.04	13.60	13.38	16.95	16.62	25.80	31.87	30.58	28.92			
Novb. ....	45.45	12.86	13.38	13.44	16.45	16.71	26.36	31.53	29.03	28.13			
Dieb. ....	44.18	12.43	12.39	12.40	14.75	14.74	23.12	28.47	27.40	26.80			
1942 Enero..	44.63	13.93	13.04	14.41	14.99	15.04	25.33	30.46	27.26	27.31			
Febro. ....	45.80	14.31	13.62	14.69	15.63	14.54	26.51	30.00	27.80	27.59			
Marzo. ....	56.79	14.40	14.21	14.68	16.11	16.51	28.32	31.29	29.09	28.85			

(1) Información de nuestros corresponsales sobre transacciones efectuadas o promedios entre oferta y demanda. \* Precio de comprador.

## DESARROLLO DE ALGUNOS FACTORES ECONOMICOS EN BOGOTA

AÑOS Y MESES	Depósitos Bancarios. Saldos al fin de cada período (1) \$ (000)	Cartera bancaria comercial. Saldos al fin de cada período (1) \$ (000)	Compensación de cheques \$ (000)	Rentas ordinarias municipales (2) \$ (000)	Inversiones en propiedades raíces de \$ 1.000 o más \$ (000)	Inversiones en valores bursátiles (3) \$ (000)	Cotización de acciones financieras e industriales. Índice 1934=100 (3)	Precio de los alquileres de viviendas Septiembre Índice. 1936=100 (5)	Tranvía municipal. Pasajeros movi- lizados (000) (2)
1937 .....	37.280	22.021	382.018	3.997	15.164	15.327	108.5	106.0	29.586
1938 .....	38.752	22.547	445.452	4.472	15.415	12.794	110.1	113.6	31.241
1939 .....	41.517	23.159	487.740	5.176	15.093	20.266	134.7	117.2	32.167
1940 .....	48.819	26.795	534.823	5.413	16.051	23.794	113.8	118.2	30.721
1941 .....	53.837	28.722	654.812	5.180	26.943	34.706	119.9	117.6	30.903
1940 Marzo..	50.863	21.967	40.565	395	1.012	1.460	115.0	118.7	2.692
1941 Marzo..	52.603	27.792	47.951	458	2.345	3.162	121.0	117.2	2.670
1941 Octb...	55.654	28.499	53.667	576	1.762	2.973	127.2	118.1	2.662
Novb...	56.198	29.333	54.176	394	2.333	2.382	119.2	117.7	2.570
Dicb...	53.837	28.722	58.736	430	2.554	1.777	115.0	117.6	2.540
1942 Enero..	57.568	30.797	61.340	497	2.035	2.127	122.7	117.7	2.402
Febro..	57.733	28.060	52.976	434	2.335	2.439	122.1	117.7	2.418
Marzo..	57.626	28.378	56.155	428	1.665	2.207	118.2	117.9	2.731

AÑOS Y MESES	Acueducto municipal. Número de abonados al fin de cada período (2)	Generación neta de electricidad. Miles K. W. H. (4)	Sacrificio de ganados para el consumo. Número de cabezas (2)	Consumo de gasolina (Galones) (2)	Consumo de tabaco nacional. Kilos (2)	Espectáculos públicos. Número de asistentes (2)	Número de edificaciones (2)	Inversiones en Comercio e industrias (Capital de nuevas sociedades establecidas) \$ (000)	Protestos de letras, cheques y pagarés \$
1937 .....	22.994	58.627	104.432	8.420.914	306.855	4.158.700	1.226	12.975	52.042
1938 .....	24.805	63.983	111.830	9.782.167	267.956	5.009.000	1.283	24.376	18.204
1939 .....	28.357	71.771	107.562	11.130.086	319.983	4.859.649	1.812	23.258	26.417
1940 .....	30.914	65.200	108.864	11.349.630	385.820	4.799.539	1.495	23.189	9.226
1941 .....	.....	69.589	116.287	12.368.669	374.834	5.254.684	1.572	35.450	26.607
1940 Marzo..	28.893	5.673	7.958	957.507	40.214	414.621	125	917	1.689
1941 Marzo..	32.257	5.452	9.076	1.007.781	29.890	469.259	115	12.616	0
1941 Octb...	.....	6.605	10.614	1.134.418	32.710	422.613	160	2.968	1.366
Novb...	.....	6.075	9.924	1.010.054	32.100	490.214	116	4.405	11.949
Dicb...	.....	6.297	10.497	1.165.497	37.411	408.450	115	1.276	0
1942 Enero..	.....	6.498	9.986	1.067.727	29.016	439.820	99	1.088	23.314
Febro..	.....	5.717	9.218	1.018.651	29.446	400.027	114	580	1.998
Marzo..	.....	6.649	9.518	.....	34.649	477.516	113	415	.....

## COMERCIO DE BOGOTA

## NUEVAS SOCIEDADES CLASIFICADAS POR RAMOS

(Capitales en miles de pesos)

R A M O S	TOTAL 1940		TOTAL 1941		FEBRERO 1942		MARZO 1942	
	Número de sociedades	Capital invertido \$	Número de sociedades	Capital invertido \$	Número de sociedades	Capital invertido \$	Número de sociedades	Capital invertido \$
Importación de mercancías en general...	64	2.711	54	4.138	5	250 A	7	200 A
Agencias, representaciones y comisiones...	29	387	45	857	7	12	2	10
Transportes aéreos, terrestres y fluviales...	29	3.381	30	1.477	5	22	4	62
Agricultura y ganadería.....	18	2.330	26	3.041	..	..	2	41
Urbanizaciones y construcciones.....	16	881	20	1.369	2	36	..	..
Industrias varias, fábricas, talleres.....	96	10.905	91	7.534	7	254	10	71
Explotación minera.....	8	1.497	7	16.061	1	6	1	15
Espectáculos públicos, cafés y hoteles.....	18	185	25	812	..	..	1	16
Comp-venta exportación productos del país	9	162	10	161	1	15	..	..
Institutos financieros, seguros y corretaje.	..	760 A	..	.....	..	..	..	..
Totales.....	287	23.189 A	308	35.450 A	28	595 A	27	415 A

(1) Superintendencia Bancaria. (2) Departamento Municipal de Estadística e Investigación Social. (3) Bolsa de Bogotá.  
 (4) Empresas Unidas de Energía Eléctrica. (5) Dirección Nacional de Estadística A—Incluye aumentos de capitales.

## MOVIMIENTO DE LA PROPIEDAD RAIZ (1)

EN ENERO, FEBRERO Y MARZO DE 1942

(Valor en miles de pesos)

AÑOS Y MESES	EDIFICACIONES			COMPRA- VENTAS		HIPOTECAS									CANCELACIO- NES (2)	
	Número	Area total en metros 2	Valor aproximado \$	Número	Valor \$	PARTICULARES			BANCARIAS			TOTAL			Número	Valor \$
						Número	Valor \$	Promedio del interés anual %	Número	Valor \$	Promedio del interés anual %	Número	Valor \$	Promedio del interés anual %		
B O G O T Á																
1942 Enero	99	21.231	612	276	2.035	99	275	12.09	19	111	7.84	118	386	9.97	48	167
Febro.	114	21.889	903	271	2.335	67	198	11.92	27	113	7.93	94	311	10.47	37	110
Marzo	113	63.954	1.274	290	1.665	102	326	11.68	42	405	8.00	144	731	9.64	52	172
A R M E N I A																
1942 Enero	3	1.157	18	29	104	16	75	12.00	1	2	8.00	17	77	10.00	11	34
Febro.	4	758	5	19	86	4	5	12.00	5	14	8.00	9	19	10.00	12	34
Marzo	4	901	21	31	94	14	24	12.00	3	12	8.00	17	36	10.67	11	18
B A R R A N Q U I L L A																
1942 Enero	16	6.932	67	99	368	5	12	12.00	2	6	8.00	7	18	10.00	3	26
Febro.	17	12.354	130	77	301	5	17	12.00	7	47	8.00	12	64	10.00	6	23
Marzo	.....	.....	.....	127	449	5	13	16.00	10	48	8.00	15	61	9.70	9	87
B U C A R A M A N G A																
1942 Enero	37	11.273	74	27	95	9	17	12.60	5	12	8.00	14	29	10.30	16	51
Febro.	60	15.473	126	30	116	6	23	9.20	7	17	8.00	13	40	8.60	7	38
Marzo	40	9.641	70	56	198	5	9	12.00	9	29	8.00	14	38	8.95	10	40
C A L I																
1942 Enero	53	12.663	185	111	461	7	76	15.50	6	36	8.00	13	112	11.75	25	98
Febro.	58	12.798	166	90	416	20	52	13.50	12	248	8.00	32	300	10.75	29	113
Marzo	69	14.141	198	125	488	31	58	17.00	9	89	8.00	40	147	11.55	33	148
C A R T A G E N A																
1942 Enero	12	871	11	34	143	9	25	16.00	*	.....	.....	9	25	16.00	12	45
Febro.	12	1.485	32	24	58	6	12	13.00	2	70	8.00	8	82	10.50	3	8
Marzo	21	3.779	62	30	103	7	27	12.00	1	1	8.00	8	28	11.86	11	41
C U C U T A																
1942 Enero	41	10.630	46	22	67	5	57	13.24	3	20	8.00	8	77	10.62	6	19
Febro.	35	7.853	42	33	117	11	24	12.25	5	56	8.00	16	80	10.13	7	28
Marzo	.....	.....	.....	20	84	4	20	12.45	3	36	8.00	7	56	9.59	2	5
G I R A R D O T																
1942 Enero	1	216	10	11	27	2	8	12.00	2	3	8.00	4	6	10.00	1	2
Febro.	1	333	4	7	24	1	2	12.00	2	8	8.00	3	10	10.00	3	25
Marzo	4	1.466	29	7	36	*	.....	.....	5	15	8.00	5	15	8.00	4	10
H O N D A																
1942 Enero	2	.....	.....	4	10	*	.....	.....	*	.....	.....	*	.....	.....	1	2
Febro.	*	15.266	19	10	23	*	.....	.....	*	.....	.....	*	.....	.....	1	1
Marzo	*	.....	.....	6	12	1	1	24.00	*	.....	.....	1	1	24.00	2	3
I B A G U E																
1942 Enero	8	1.343	4	34	124	8	15	12.00	1	2	8.00	9	17	10.00	3	25
Febro.	5	1.531	7	37	105	7	15	12.00	4	24	8.00	11	39	10.00	11	33
Marzo	6	2.300	9	31	66	2	4	12.00	6	12	8.00	8	16	9.00	5	17
M A N I Z A L E S																
1942 Enero	15	2.329	50	35	233	10	32	8.45	4	18	8.00	14	50	8.23	13	44
Febro.	12	2.399	32	62	371	15	48	11.95	6	16	7.93	21	64	9.94	8	30
Marzo	12	2.433	31	58	261	13	51	9.38	6	26	7.93	19	77	8.89	8	44
M E D E L L I N																
1942 Enero	100	15.821	216	208	844	56	165	10.00	8	25	8.00	64	190	9.00	84	318
Febro.	108	16.765	244	255	1.745	64	148	10.00	16	149	8.00	80	297	9.00	63	324
Marzo	100	22.160	638	289	1.720	76	253	10.50	24	118	8.00	100	371	9.70	66	277
N E I V A																
1942 Enero	.....	.....	.....	8	41	2	2	15.00	3	7	8.00	5	9	11.50	1	2
Febro.	.....	.....	.....	18	64	6	18	11.00	3	17	8.00	9	35	9.50	3	4
Marzo	.....	.....	.....	28	88	*	.....	.....	1	2	8.00	1	2	8.00	3	68
P A S T O																
1942 Enero	6	772	6	18	45	4	7	12.00	*	.....	.....	4	7	12.00	10	14
Febro.	.....	.....	.....	24	71	10	28	18.00	8	55	8.00	18	83	13.00	5	31
Marzo	1	225	7	22	53	11	20	14.50	2	3	8.00	13	23	13.65	10	30
P E R E I R A																
1942 Enero	29	2.606	48	45	165	7	16	18.11	4	19	8.00	11	35	13.06	16	45
Febro.	17	1.760	20	47	206	10	24	18.48	7	41	8.00	17	65	13.24	20	73
Marzo	23	2.670	41	69	287	11	22	15.41	11	32	8.00	22	54	11.05	24	60
P O P A Y A N																
1942 Enero	3	145	14	125	65	11	6	12.00	9	8	8.00	20	14	10.00	16	29
Febro.	4	145	30	114	47	13	8	12.00	3	6	8.00	16	14	10.00	16	14
Marzo	4	100	15	125	226	20	73	12.00	14	44	8.00	34	117	10.50	22	36
S A N T A M A R T A																
1942 Enero	*	.....	.....	5	24	*	.....	.....	*	.....	.....	*	.....	.....	3	11
Febro.	*	.....	.....	8	21	*	.....	.....	*	.....	.....	*	.....	.....	4	22
Marzo	*	.....	.....	20	43	*	.....	.....	*	.....	.....	*	.....	.....	3	16
T U N J A																
1942 Enero	.....	.....	.....	12	28	1	1	12.00	6	12	7.50	7	13	9.75	4	5
Febro.	.....	.....	.....	20	49	4	11	12.00	3	9	7.50	7	20	9.75	5	12
Marzo	.....	.....	.....	23	74	6	17	12.00	3	6	8.00	9	23	10.96	5	9

(1) Operaciones mayores de \$ 1.000. (2) De Bogotá sólo figuran las cancelaciones de hipotecas entre particulares, por no ser posible obtener todas las de hipotecas bancarias y en atención a que por representar éstas deudas de amortización gradual, lo que se cancela efectivamente no es el capital sino una parte de él. \* No hubo movimiento

## ESTADISTICAS VARIAS

BANCO POSTAL NACIONAL — Balance en 31 de diciembre de 1941

ACTIVO			PASIVO		
	\$	\$		\$	\$
En caja y bancos.....	509.169.51		Giros pendientes de pago.....	77.782.32	
En Sucursales y Agencias.....	134.382.75		Depositantes.....	13.174.65	
En remesas en tránsito.....	100.534.76	744.087.02	Corresponsales del Exterior.....	69.525.67	
Deudores varios.....		92.332.09	Otros.....	1.720.48	162.203.12
Recaudos eventuales.....		107.431.53	Capital.....		558.314.35
Muebles y útiles.....		63.610.19	Reservas para equipo.....		111.799.04
Cuentas en suspenso.....		129.79	Recaudos eventuales (por contra)...		107.431.53
			Pérdidas y ganancias.....		67.842.58
Suma el Activo.....		1.007.590.62	Suma el Pasivo.....		1.007.590.62

BALANCE DE PERDIDAS Y GANANCIAS			
GANANCIAS:		PERDIDAS:	
Derechos de giros.....	\$ 109.127.07	Gastos de administración.....	\$ 92.465.82
Comisiones sobre rentas recaudadas...	40.979.92	Varios.....	111.70
Varios.....	10.313.11	Superávit.....	67.842.58
Suma.....	\$ 160.420.10	Suma.....	\$ 160.420.10

## GIROS EXPEDIDOS POR EL BANCO POSTAL (1)

MESES	POSTALES		TELEGRAFICOS		INTERNACIONALES		TOTAL GENERAL	
	Número	Valor \$	Número	Valor \$	Número	Valor \$	Número	Valor \$
1941 Enero.....	8.695	292.401.99	10.875	423.261.41	149	5.444.44	19.719	721.107.84
Febrero.....	8.995	317.973.70	10.430	419.343.18	135	7.399.67	19.561	744.716.55
Marzo.....	10.623	403.647.88	12.208	476.610.87	136	6.869.76	22.967	887.128.51
Abril.....	9.898	343.288.65	11.879	498.848.80	109	6.468.05	21.886	848.605.50
Mayo.....	10.942	356.074.50	12.295	499.722.05	128	5.963.86	23.365	861.760.41
Junio.....	10.552	360.775.73	13.272	478.373.83	98	5.992.11	23.922	845.141.67
Julio.....	10.952	357.341.45	12.853	527.180.61	137	10.001.82	23.942	894.523.88
Agosto.....	9.441	344.986.59	12.321	522.016.55	118	7.298.47	21.880	874.301.61
Septiembre.....	11.000	409.579.62	12.680	530.481.55	103	6.460.27	23.783	946.521.44
Octubre.....	11.434	373.964.89	14.124	590.500.55	106	6.465.72	25.664	970.931.16
Noviembre.....	9.991	321.379.96	13.636	562.641.85	102	10.046.59	23.729	894.068.40
Diciembre.....	8.534	283.360.29	11.706	540.992.79	94	5.008.94	20.334	829.362.02
Totales.....	121.057	4.164.775.25	148.279	6.069.974.04	1.416	83.419.70	270.752	10.318.168.99
1942 Enero.....	9.678	356.526.98	11.063	490.233.55	139	7.143.86	20.871	853.904.39

## TRAFICO AEREO (2)

AÑOS	Número de viajes	Kilómetros recorridos	Pasajeros transportados	Carga transportada Kilos	AÑOS	Número de viajes	Kilómetros recorridos	Pasajeros transportados	Carga transportada Kilos
SCADTA				SACO					
1935.....	4.655	1.669.664	22.505	2.050.000	1933.....	1.000	279.520	1.262	57.810
1936.....	5.279	1.883.288	28.363	2.669.455	1934.....	320	178.441	2.291	61.442
1937.....	6.585	2.916.470	42.590	4.046.409	1937.....	1.760	188.260	4.858	1.392
1938.....	7.730	3.466.815	54.969	5.415.024	1938.....	633	217.912	7.699	218.000
1939.....	8.206	3.739.840	61.621	5.659.545	1939.....	606	232.582	4.929	182.600
AVIANCA				ARCO					
1940.....	7.421	3.347.600	53.357	5.651.774	1939.....	.....	105.440	843	10.828
1941.....	7.859	3.351.720	58.720	6.388.747	1940.....	.....	133.715	1.580	77

(1) Datos del Banco Postal. (2) Datos de la Dirección Nacional de Estadística.

## ESTADISTICAS VARIAS (Conclusión)

Ingresos y Gastos del Municipio de Bogotá (1) — 1937 - 1941

(En miles de pesos)

PROCEDENCIA	INGRESOS EFECTIVOS					ENTIDADES	GASTOS GIRADOS				
	1937	1938	1939	1940	1941		1937	1938	1939	1940	1941
Bienes municipales.....	206	201	720	887	347	Gobierno.....	159	282	159	180	119
Servicios municipales.....	1.052	1.249	1.212	1.403	1.448	Hacienda.....	323	564	368	392	390
Empresas municipales (2).....	240	79	113	97	96	Obras públicas.....	2.163	2.686	1.117	1.059	1.607
Impuestos.....	1.579	1.987	2.250	2.196	2.395	Higiene y asistencia social.....	307	331	349	351	358
Entradas del Tesoro Nal.....	1.310	1.401	43	253	893	Servicios.....	788	921	911	1.035	1.093
Entradas del Tesoro Dptal.....	775	619	800	786	901	Instrucción pública.....	216	314	343	465	457
Empréstitos.....	1.281	350	140	1.278	170	Justicia.....	233	230	257	272	278
Ingresos varios.....	145	542	359	131	270	Auxilios.....	417	508	382	259	443
Vigencias expiradas. Saldo en caja.....	1.443	1.167	88	34	526	Bienes municipales.....	912	465	65	126	156
Total.....	8.031	7.595	5.725	7.065	7.046	Depto. de Contraloría.....	54	68	63	92	89
						Deuda pública.....	96	43	335	789	765
						Vigencias anteriores.....	1.201	1.177	1.345	528	72
						Total.....	6.874	7.589	5.694	5.548	5.827

## Impuestos Nacionales de Consumo y timbre recaudados en Bogotá (1) — 1937 - 1941

(En miles de pesos)

RENTAS	1937	1938	1939	1940	1941
Consumo de fósforos.....	417	442	507	480	532
Timbre y papel sellado.....	932	1.257	1.277	1.186	1.462
Gasolina.....	822	972	1.103	1.119	1.195
Aceites y grasas lubricantes.....	19	21	20	22	24
Primas de seguros.....	68	79	89	115	132
Encendedores.....	2	2	3	3	3
Espectáculos públicos.....	79	119	104	110	135
Loterías.....	207	218	269	219	238
Rifas y juegos.....	9	22	28	32	5
Teléfonos.....	71	72	73	73	74
Giros al exterior.....	106	526	568	474	441
Consumo de naipes.....	.....	(3)	1	.....	1
Multas en efectivo.....	2	1	1	(3)	(3)
Premios de loterías 2%.....	.....	.....	.....	23	16
Total.....	2.734	3.731	4.043	3.856	4.258

## FERIA DE GANADOS — 1939 y 1940 y 1er. Semestre de 1941

CLASES DE GANADO	VENTAS					
	1939	1940	1941 1er. Semestre	1939	1940	1941 1er. Semestre
	NUMERO DE CABEZAS			VALOR EN PESOS		
<b>GANADO VACUNO</b>						
Ganado gordo.....	108.894	109.385	58.502	8.374.628	7.804.221	4.330.456
Ganado flaco.....	104.664	116.868	72.701	5.106.990	5.385.314	3.397.365
Ganado de levante.....	115.551	134.780	75.632	3.887.958	3.738.503	2.240.119
Toros.....	11.056	12.432	10.386	567.437	630.594	528.777
Vacas con cría.....	35.327	36.331	22.534	2.091.808	2.069.516	1.348.535
Vacas sin cría.....	36.514	37.405	23.066	1.514.659	1.472.156	1.001.627
Novillos.....	36.042	37.673	20.648	1.188.309	1.152.950	657.906
Sub-total.....	448.048	484.874	283.469	22.731.789	22.253.254	13.504.785
<b>GANADO CABALLAR</b>						
Caballos.....	19.148	19.438	9.661	1.073.516	1.060.374	507.763
Caballos reproductores.....	325	431	290	42.177	57.066	24.963
Yeguas con cría.....	2.070	2.190	823	114.672	109.483	40.497
Yeguas sin cría.....	7.701	7.205	3.356	342.223	309.683	144.031
Sub-total.....	29.244	29.264	14.130	1.572.588	1.536.606	717.254
<b>GANADO MULAR</b>						
Mulas de silla.....	4.574	4.399	1.968	454.335	412.996	166.995
Mulas de carga.....	10.900	10.504	4.580	735.225	665.875	315.512
Muletos.....	6.394	7.906	2.907	323.070	354.962	132.096
Sub-total.....	21.868	22.809	9.455	1.512.630	1.433.833	614.603
<b>GANADO ASNAL</b>						
Asnos.....	719	663	206	11.807	9.015	2.755
Garañones.....	85	100	50	5.200	5.841	3.844
Sub-total.....	804	763	256	17.007	14.856	6.599
<b>GANADO MENOR</b>						
Cerdos.....	114.202	120.990	73.178	2.484.365	2.915.517	1.693.796
Cabras y ovejas.....	2.172	2.945	1.628	14.775	18.714	10.993
Sub-total.....	116.374	123.935	74.806	2.499.140	2.934.231	1.704.789
Totales.....	616.338	661.645	382.116	28.333.154	28.172.780	16.548.030

(1) Datos del Departamento de Estadística e Investigación Social. (2) Únicamente ingresos a fondos comunes. (3) Menos de \$ 500.

## SUCURSALES

### BARRANQUILLA

Gerente, Rafael González Rubio.  
Secretario, Eduardo Gaitán.

#### Junta Directiva:

Rafael Obregón.  
Guillermo Claussen.  
Joaquín Roca Niz.  
Luis Eduardo Manotas.

### BUCARAMANGA

Gerente, Rafael Franco R.  
Secretario, Luis Jesús Galvis.

#### Junta Directiva:

Abdón Espinosa.  
Domingo Trillos.  
Enrique Paillié.  
Alberto Ogliastri.

### CALI

Gerente, Raúl Cucalón.  
Secretario, Rafael Díaz.

#### Junta Directiva:

Luis Angel Tofiño.  
Bernardo Anzola.  
Alejandro Cheyne.  
Mario Scarpetta.

### CARTAGENA

Gerente, Víctor G. de Piñeres.  
Secretario, Manuel Salom M.

#### Junta Directiva:

Manuel F. Obregón.  
Eduardo Martínez, Jr.  
E. A. Lough.  
Roberto Cavelier.

### CUCUTA

Gerente, Jaime Londoño.  
Secretario, Luis Eduardo Trujillo.

#### Junta Directiva:

Jorge Enrique Barco.  
Jorge E. Soto.  
Luciano Jaramillo.  
Manuel Guillermo Cabrera.

### MANIZALES

Gerente, Gilberto Posada.  
Secretario, Bernardo Escobar Pizano.

#### Junta Directiva:

Luciano Durán.  
Sinforoso Ocampo G.  
José Manuel Hoyos A.  
Antonio J. Londoño.

### MEDELLIN

Gerente, Francisco Rodríguez Moya.  
Secretario, G. González López.

#### Junta Directiva:

Luis Guillermo Echeverri.  
Rafael Restrepo Angel.  
Darío Londoño.  
Bernardo Mora.

### PEREIRA

Gerente, Eduardo Vélez.  
Secretario, Luis Eduardo Marulanda.

#### Junta Directiva:

José Joaquín Hoyos Toro.  
Guillermo Blanco Potes.  
Roberto Marulanda.  
Alfonso Jaramillo G.

## AGENCIAS

### ARMENIA

Director, Juan Benítez.

### FLORENCIA

Director, L. E. Corchuelo.

### GIRARDOT

Director, Emiro Pardo.

### HONDA

Director, Mario Saa.

### IBAGUE

Director, Ernesto Rubiano.

### LETICIA

Director, Alfonso Franky.

### NEIVA

Director, Jorge Fajardo.

### PASTO

Director, Antonio M. Sandoval.

### POPAYAN

Director, Arturo García Salazar.

### QUIBDO

Director, Plinio Iriarte.

### SANTA MARTA

Director, Evasio R. Castillo.

### TUNJA

Director, J. B. Canal Olarte.

Las Juntas Directivas de las Sucursales están integradas por cuatro miembros, designados así: uno por el Gobierno nacional; otro por los Bancos afiliados del respectivo Departamento; el tercero por la Junta Directiva del Banco de la República, con el carácter de banquero, y el último por la misma Junta, con el carácter de hombre de negocios. En el orden indicado aparecen los nombres de tales Directores.



PECTORAL DE ORO, DE LA COLECCION DEL BANCO DE LA REPUBLICA

Procedente de Barbacoas (Nariño). Entre las mejores piezas de las colecciones del Banco de la República se destaca ésta, por pertenecer a una región donde las influencias de distintas culturas dejaron huellas verdaderamente notables. En la figura humana que adorna este pectoral, hay un gran parecido con un relieve en piedra que se encuentra en las estribaciones de los cerros de "El Tablón", en San Agustín (Huila). Obsérvese la manera como se han presentado los pies, que es una de las soluciones más adelantadas de perspectiva a que haya podido llegar el arte primitivo; pues generalmente eran representados de perfil, aun cuando la figura estuviera de frente. Por otra parte, la decoración de espirales de alambre es soldada sobre la lámina repujada en la forma típicamente

chibcha. La silueta general del pectoral recuerda los más notables del arte quimbaya, y la pieza es buena muestra del grado de perfección a que llegaron los aborígenes de Colombia, en el trabajo del oro. La serie de influencias culturales y técnicas que muestran los trabajos de orfebrería colombiana y especialmente esta pieza, comprueban las tesis del Profesor Paul Rivet en su estudio sobre la Metalurgia en América, en las que sostiene que el trabajo del oro es de origen caribe, y el lugar donde se perfeccionó fue Colombia. El peso total de esta pieza es de 184 gramos; altura total 163 milímetros; ancho máximo 173 milímetros. Parece que, por los orificios que han quedado en la nariz, hubiera tenido nariguera.

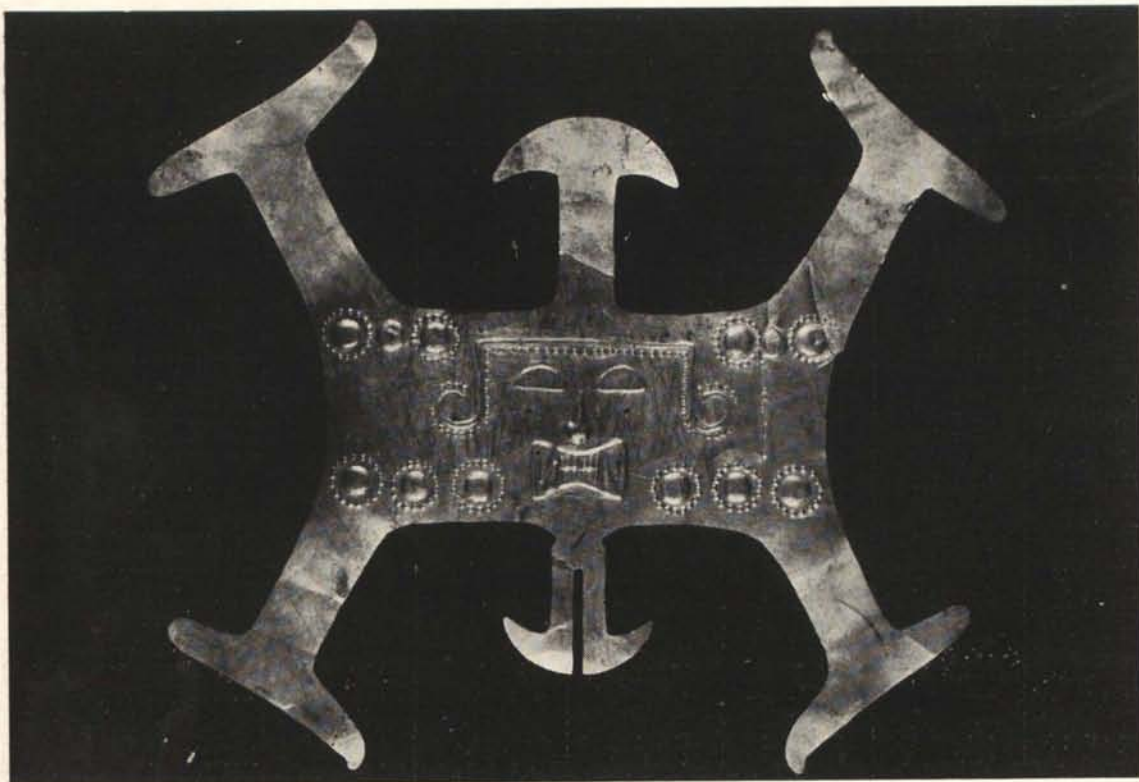

PECTORAL DE ORO, DE LA COLECCION DEL BANCO DE LA REPUBLICA

Procedente de San Agustín (Huila). Esta pieza, si por la técnica de laminación y de repujado tiene grandes puntos de contacto con las de las otras culturas de Colombia, por sus motivos decorati-

vos difiere totalmente, y se muestra dentro de los más característicos rasgos de la cultura de San Agustín. El peso de esta pieza es 101 gramos. Su altura 30 centímetros y su ancho máximo 36 centímetros.