

PRINCIPALES CUENTAS BANCARIAS

I—BANCO DE LA REPUBLICA 1

ACTIVO

(En miles de pesos)

SALDOS AL FIN DE:	C A J A		Oro en el exterior	Divisas extranieras	Total de oro y divisas	Operaciones de crédito *	Acciones del Banco Central Hipotecario	Plata que garantiza los certificados
	Oro en bóveda	Otras especies						
1937	26.582	4.839	3.279	6.527	36.388	70.021	12.000	4.930
1938	39.241	2.384	2.982	4.975	47.198	60.236	12.000	8.080
1939	33.684	3.648	3.074	5.629	42.387	63.415	12.000	8.230
1940	30.616	7.895	12.946	43.562	76.927	12.000	5.400
1941	28.256	4.709	10.903	39.159	101.449	12.000	8.450
1940 Mayo....	38.464	6.137	1.235	3.912	43.611	60.470	12.000	7.300
1941 Mayo....	28.405	9.441	29.140	57.545	72.215	12.000	4.200
1941 Dieb....	28.256	4.709	10.903	39.159	101.449	12.000	8.450
1942 Enero....	31.863	5.271	9.786	41.649	95.355	12.000	8.520
Febro....	29.049	6.245	187	14.862	44.098	94.636	12.000	8.450
Marzo....	26.611	5.169	20.506	47.117	90.971	12.000	8.650
Abril....	28.288	5.546	28.212	56.500	89.370	12.000	8.600
Mayo....	28.339	5.068	31.636	59.975	84.464	12.000	8.500

* DISTRIBUCION DE LAS OPERACIONES DE CREDITO

SALDOS AL FIN DE:	Préstamos y descuentos a Bancos afiliados	Préstamos y descuentos a particu- lares	OPERACIONES CON EL GOBIERNO NACIONAL							Préstamos y descuentos a otras entidades oficiales	Otras in- versiones
			Cupo legal	Decreto 1331 de 1940	Emprésti- tos para la defensa nacional	Avances sobre la concesión de salinas	Otros avances	Inversiones en docu- mentos de deuda pública y otros	Total de operacio- nes con el Gobierno nacional		
1937	18.032	5.259	276	9.163	19.335	17.003	45.777	59	894
1938	18.252	2.879	476	1.157	20.328	16.156	38.117	38	950
1939	22.373	3.128	476	1.157	19.705	639	15.324	37.301	222	391
1940	17.462	8.092	456	10.633	941	19.290	457	17.939	49.716	1.646	11
1941	28.547	17.693	16.300	19.258	2	18.904	54.464	615	130
1940 Mayo....	15.472	5.582	456	941	19.534	17.663	38.594	811	11
1941 Mayo....	9.005	7.036	1.500	16.191	430	19.114	1	18.241	55.477	686	11
1941 Dieb....	28.547	17.693	16.300	19.258	2	18.904	54.464	615	130
1942 Enero....	21.185	17.796	16.185	19.222	2	18.837	54.246	2.128
Febro....	19.267	18.115	16.103	19.185	2	18.837	54.127	3.126
Marzo....	15.508	17.883	2.000	16.017	19.148	18.789	55.954	1.626
Abril....	13.787	15.727	3.000	15.900	19.111	20.234	58.245	1.611
Mayo....	10.638	13.092	4.000	15.818	19.074	20.234	59.126	1.608

PASIVO

SALDOS AL FIN DE:	Billetes del Banco en circula- ción	DEPOSITOS						Total del pasivo exigible	Bancos del exterior	Certifica- dos de plata en circula- ción	RESERVA LEGAL PARA BILLETES	
		De Bancos afiliados	De Bancos no afiliados	Del Gobierno nacional	Judiciales y de otras entidades oficiales	De parti- culares y otros depósitos	Total de depósitos				Límite del encaje obligato- rio %	Encaje efectivo %
1937	52.967	22.195	1.719	8.064	2.393	3.834	38.205	91.195	228	4.930	25	59.69
1938	58.300	20.604	1.836	12.190	2.290	3.617	40.537	98.861	8.080	50	67.59
1939	60.411	23.885	1.905	12.765	2.524	5.153	46.232	106.642	37	8.230	50	57.02
1940	62.327	26.073	2.197	11.022	7.139	5.076	51.507	113.834	10.189	5.400	40	61.67
1941	74.441	23.565	2.321	11.318	4.086	9.104	50.394	126.585	19.100	8.450	40	41.35
1940 Mayo....	53.785	33.024	1.894	9.379	6.296	3.088	53.681	107.464	49	7.300	50	66.43
1941 Mayo....	65.477	26.855	2.414	10.941	5.929	12.461	58.600	124.077	14.245	4.200	40	78.77
1941 Dieb....	74.441	23.565	2.321	11.318	4.086	9.104	50.394	126.585	19.100	8.450	40	41.35
1942 Enero....	70.853	22.970	2.318	13.048	4.940	9.078	52.354	124.957	17.201	8.520	30	46.70
Febro....	72.796	25.687	2.142	9.452	11.408	4.220	52.909	127.454	17.439	8.450	30	48.38
Marzo....	75.682	23.995	2.419	11.534	8.041	4.671	50.660	126.342	15.553	8.650	30	51.80
Abril....	75.695	26.492	2.442	14.864	9.501	5.722	59.021	134.716	15.404	8.600	30	61.25
Mayo....	77.268	27.339	3.274	12.335	9.598	3.790	56.336	133.603	15.251	8.500	30	65.41

1 Datos referentes a la Oficina de Control de Cambio y Exportaciones, véanse en la sección de CAMBIOS INTERNACIONALES.

PRINCIPALES CUENTAS DEL BANCO DE LA REPUBLICA (Concl.)

MOVIMIENTO DE LAS OFICINAS DE COMPENSACION (Canje de Cheques)

(En miles de pesos)

AÑOS Y MESES	Bogotá	Equilla.	Bmanga.	Cali	Cartagena	Cúcuta	Manizales	Medellín	Pereira	Valor total	NUMERO DE CHEQUES	
											En Bogotá	En sucursales y agencias
MONTO ANUAL												
1937	382.018	126.294	11.655	94.867	42.713	4.739	24.225	149.440	835.951	712.052	778.015
1938	445.452	139.385	10.914	115.921	46.764	6.605	21.210	162.764	6.456	955.471	828.034	893.170
1939	487.740	159.488	13.807	132.721	49.126	7.944	26.548	169.986	22.955	1.070.315	907.739	1.000.750
1940	534.823	135.896	17.106	132.093	44.816	9.741	27.924	172.131	23.786	1.098.316	990.564	1.042.575
1941	654.812	149.901	19.299	149.300	51.552	9.387	32.763	220.311	33.214	1.320.539	1.117.417	1.201.374
MONTO MENSUAL												
1940 Mayo.	43.221	11.905	1.209	11.788	4.156	867	2.367	13.188	2.154	90.855	81.291	86.867
1941 Mayo.	63.361	12.993	1.550	14.209	4.765	812	3.218	18.311	3.326	122.545	97.645	103.793
1941 Dieb..	58.736	12.603	1.685	13.965	4.119	766	3.492	19.854	3.053	118.273	88.360	94.755
1942 Enero.	61.340	15.180	2.019	16.094	4.535	1.002	3.791	22.422	2.222	128.605	97.199	109.451
Febro.	52.976	11.661	1.839	14.463	3.287	746	3.206	21.609	3.933	113.720	92.683	94.654
Marzo.	56.155	14.150	1.887	14.811	4.769	878	3.046	22.181	3.966	121.843	102.748	107.111
Abril.	54.087	11.633	1.816	14.419	3.792	774	2.879	19.492	3.106	111.998	95.488	95.190
Mayo.	57.191	12.774	1.441	14.092	4.345	785	2.674	19.566	2.677	115.545	94.225	96.113

II — BANCOS COMERCIALES (1)

MILLONES DE PESOS

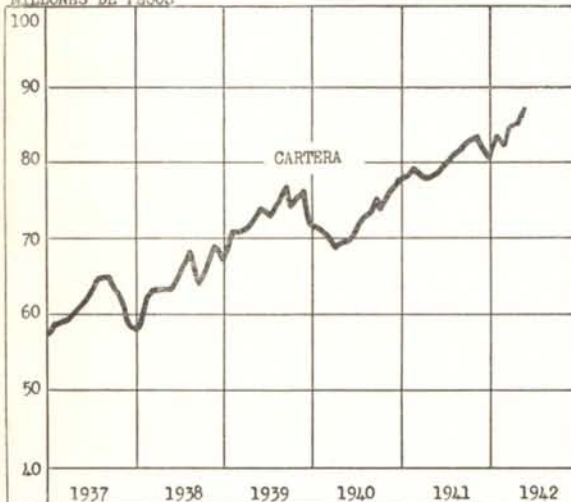

MILLONES DE PESOS

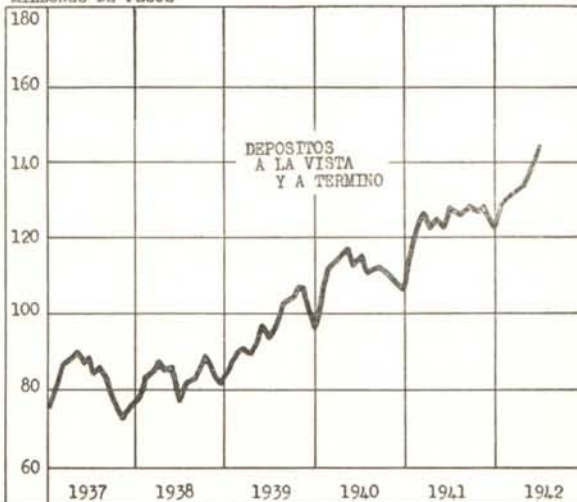

(En miles de pesos)

SALDOS AL FIN DE	ACTIVO					PASIVO				
	Caja y depósitos en el Banco de la Rep.	Obligaciones descontables y no descontables en el Banco de la Rep.	Inversiones	Acciones del Banco de la Rep.	Otros activos	Depósitos a la vista y a término	Depósitos de ahorros	Préstamos y descuentos en el Banco de la Rep.	Capital y reserva legal	Otros pasivos
1937	22.937	59.948	21.792	3.482	34.719	76.984	6.126	11.022	26.476	22.270
1938	22.992	68.184	22.308	3.618	26.241	82.872	6.755	6.168	28.519	19.029
1939	26.119	70.390	21.856	3.801	36.246	97.368	7.149	7.388	28.684	17.823
1940	28.076	76.599	25.521	3.834	28.541	110.897	7.253	5.081	28.760	10.580
1941	26.059	80.797	23.490	4.314	54.425	121.332	7.465	15.967	29.329	14.992
1940 Mayo...	38.471	69.879	26.746	3.803	30.109	118.337	7.316	1.413	28.728	13.214
1941 Mayo...	33.576	78.049	26.815	4.309	34.407	125.477	7.512	956	28.796	14.415
1941 Dieb...	26.059	80.797	23.490	4.314	54.425	121.332	7.465	15.967	29.329	14.992
1942 Enero.	29.890	84.451	24.533	4.314	47.917	129.640	7.373	10.335	29.365	14.392
Febro..	32.626	82.840	24.413	4.314	45.855	130.931	7.452	8.069	29.367	14.229
Marzo.	32.555	84.534	24.805	4.314	45.342	134.997	7.492	4.897	29.364	14.800
Abril..	35.526	84.971	23.824	4.314	43.029	138.456	7.467	2.112	29.365	14.264
Mayo..	35.500	85.546	26.407	4.314	43.034	142.059	7.562	1.112	29.365	14.703

(1) Datos de la Superintendencia Bancaria.

III — BANCOS HIPOTECARIOS

BANCO CENTRAL HIPOTECARIO

(En miles de pesos)

A C T I V O (1)					P A S I V O (1)				Valor de las garantías hipotecarias (2)
SALDOS AL FIN DE:	Préstamos de amortización gradual	Otros préstamos	Inversiones	Otros Activos	Cédulas hipotecarias en circulación	Bonos industriales	Capital y reserva legal	Otros Pasivos	
1937	26.183	26	3.232	2.362	16.344	13.465	1.994	73.405
1938	29.601	2.439	5.261	3.424	22.937	1.843	13.527	2.418	83.257
1939	32.715	2.663	6.597	3.156	26.158	1.712	13.593	3.668	97.327
1940	35.670	1.438	6.241	3.290	28.371	1.345	13.660	3.263	107.097
1941	37.238	1.870	6.005	3.105	27.846	1.698	13.735	4.939	114.286
1940 Mayo...	34.214	1.055	7.212	3.282	28.815	1.001	13.625	2.322	100.567
1941 Mayo...	36.438	1.471	5.971	2.864	27.954	1.290	13.695	3.805	110.654
1941 Dieb...	37.238	1.870	6.005	3.105	27.846	1.698	13.735	4.939	114.286
1942 Enero...	37.119	1.853	8.534	2.838	30.421	1.611	13.779	4.533	114.214
Febro...	37.193	1.826	5.797	3.180	28.321	1.611	13.779	4.285	115.043
Marzo...	37.407	1.798	7.560	3.334	30.321	1.529	13.779	4.470	115.794
Abril...	37.710	1.777	7.305	3.579	30.607	1.529	13.779	4.456	116.902
Mayo...	37.836	1.776	6.899	3.929	30.607	1.554	13.779	4.500	117.689

RESUMEN DE LAS OPERACIONES DEL BANCO CENTRAL HIPOTECARIO DESDE SU FUNDACION HASTA EL 31 DE MAYO DE 1942 (2) CLASIFICADAS POR DEPARTAMENTOS

DEPARTAMENTOS	PRESTAMOS CONCEDIDOS		Abonos, cancelaciones y amortizaciones \$	SALDOS VIGENTES EN 31 DE MAYO DE 1942	
	Número	Valor \$		Número	Valor \$
Antioquia.....	1.057	8.464.173.52	4.648.762.70	754	3.815.410.82
Atlántico.....	428	2.514.445.30	712.249.88	340	1.802.195.42
Bolívar.....	97	850.750.00	243.006.67	80	607.743.33
Boyacá.....	98	946.300.00	307.427.74	83	638.872.26
Caldas.....	580	7.065.349.10	1.948.619.06	459	5.116.730.04
Cauca.....	147	1.290.300.00	452.343.26	110	837.956.74
Cundinamarca.....	4.078	26.661.480.77	8.365.098.44	3.034	18.296.382.33
Huila.....	21	433.067.30	278.407.56	17	154.659.74
Magdalena.....	59	469.175.00	114.123.49	45	355.051.51
Nariño.....	34	358.900.00	32.468.32	34	326.431.68
Santander.....	227	1.353.400.00	360.761.06	172	992.638.94
Santander Norte.....	164	1.109.800.00	352.043.74	123	757.756.26
Tolima.....	139	3.544.900.00	1.037.274.94	103	2.507.625.06
Valle.....	404	2.550.943.00	924.880.73	315	1.626.062.27
Totales.....	7.533	57.612.983.99	19.777.467.59	5.669	37.835.516.40

(En miles de pesos)

FIN DE:	Distribución de los préstamos del Banco Central Hipotecario, según cuantías (2)										TOTALES	
	Hasta \$ 5.000		De \$ 5.001 a \$ 10.000		De \$ 10.001 a \$ 20.000		Mayores de \$ 20.000		A entidades oficiales			
	Número	Valor \$	Número	Valor \$	Número	Valor \$	Número	Valor \$	Número	Valor \$	Número	Valor \$
1937	2.491	6.841	666	4.908	319	4.725	204	8.377	35	8.022	3.715	32.873
1938	3.228	8.993	839	6.115	354	5.484	232	9.481	37	8.397	4.690	38.470
1939	3.743	10.395	1.032	7.485	394	6.075	257	10.671	42	10.256	5.468	44.882
1940	4.442	12.430	1.244	8.872	438	6.723	283	11.860	44	10.832	6.451	50.717
1941	5.015	13.939	1.375	9.863	467	7.183	309	12.948	50	11.757	7.216	55.689
1940 Mayo...	4.070	11.403	1.150	8.205	409	6.310	263	10.865	43	10.657	5.935	47.440
1941 Mayo...	4.699	13.108	1.318	9.422	453	6.943	297	12.489	46	10.967	6.813	52.929
1941 Dieb...	5.015	13.939	1.375	9.863	467	7.183	309	12.948	50	11.757	7.216	55.689
1942 Enero...	5.038	13.996	1.379	9.890	468	7.196	309	12.948	51	11.766	7.245	55.795
Febro...	5.073	14.088	1.387	9.952	473	7.275	312	13.048	51	11.766	7.296	56.128
Marzo...	5.149	14.297	1.395	10.010	484	7.455	315	13.170	51	11.766	7.394	56.698
Abril...	5.199	14.439	1.404	10.076	488	7.513	318	13.390	51	11.766	7.460	57.184
Mayo...	5.256	14.596	1.416	10.164	489	7.527	321	13.560	51	11.766	7.533	57.613

(1) Datos de la Superintendencia Bancaria.

(2) Datos del Banco Central Hipotecario.

(En miles de pesos)

ACTIVO					PASIVO			
SALDOS AL FIN DE:	Préstamos hipotecarios de amortización gradual	Inversiones	Cuentas diferidas	Otros Activos	Cédulas hipotecarias en circulación	Intereses y abonos diferidos	Capital y reserva legal	Otros Pasivos
1937	23.356	8.594	22.406	2.826	36.762	12.945	5.028	2.447
1938	22.873	12.722	21.254	2.613	36.757	15.341	5.029	2.335
1939	21.619	15.632	15.317	2.369	35.317	13.038	5.029	1.553
1940	20.840	17.474	15.484	2.801	35.202	15.130	5.028	1.249
1941	20.937	26.349	8.283	2.578	35.288	16.590	5.029	1.240
1940 Mayo...	21.176	16.397	15.170	2.843	35.268	13.761	5.028	1.529
1941 Mayo...	20.885	24.487	8.997	2.950	35.290	15.802	5.028	1.149
1941 Dicie...	20.937	26.349	8.283	2.578	35.288	16.590	5.029	1.240
1942 Enero...	20.771	26.771	8.019	2.864	35.288	16.893	5.028	1.216
Febro...	20.841	26.771	8.022	2.899	35.288	17.026	5.028	1.191
Marzo...	20.922	26.844	7.995	2.898	35.288	17.057	5.028	1.286
Abril...	20.886	27.032	7.900	3.057	35.288	17.867	5.028	1.192
Mayo...	20.940	27.174	7.837	3.052	35.288	17.486	5.028	1.201

IV. — CAJAS BANCARIAS

CAJA DE CREDITO AGRARIO (1)

CAJA COL. DE AHORROS (1)

(En miles de pesos)

SALDOS AL FIN DE:	ACTIVO				PASIVO			ACTIVO		PASIVO		
	Préstamos y descuentos	Inversiones	Acciones en el B. de la R.	Otros Activos	Préstamos y descuentos	Capital y reserva legal	Otros Pasivos	Caja y depósitos en los Bancos	Inversiones	Depósitos de ahorros	Otros depósitos	Capital y reserva legal
1937	13.916	875	171	1.013	7.010	4.364	4.601	1.234	2.462	5.893	2	1.000
1938	18.355	1.065	231	1.564	12.085	4.595	4.538	1.589	6.932	6.893	663	1.000
1939	21.754	1.273	231	1.992	14.988	4.664	5.598	2.138	8.345	8.446	984	1.015
1940	24.409	1.690	240	2.772	13.380	9.334	6.397	2.554	9.830	10.165	1.086	1.020
1941	26.748	1.637	644	2.975	13.057	13.194	5.753	2.617	10.584	11.775	728	1.025
1940 Mayo...	22.430	1.328	231	2.541	14.059	4.799	7.672	2.383	9.090	9.266	1.124	1.020
1941 Mayo...	26.440	1.752	240	2.907	11.549	12.834	6.956	2.860	10.562	11.289	987	1.020
1941 Dicie...	26.748	1.637	644	2.975	13.057	13.194	5.753	2.617	10.584	11.775	728	1.025
1942 Enero...	25.779	1.642	644	3.459	12.430	13.204	5.890	2.826	10.467	11.731	798	1.030
Febro...	26.190	1.647	644	3.508	12.787	13.204	5.998	3.045	10.394	11.851	835	1.030
Marzo...	26.765	1.652	644	3.163	12.694	13.204	6.326	2.851	10.753	12.037	848	1.030
Abril...	26.894	1.670	644	3.124	12.764	13.204	6.364	3.042	10.810	12.202	877	1.030
Mayo...	26.837	1.677	644	3.234	12.651	13.204	6.537	3.519	10.601	12.501	864	1.030

DISTRIBUCION DE PRESTAMOS Y DESCUENTOS DE LA CAJA DE CREDITO AGRARIO POR DEPARTAMENTOS (2)

(Incluye préstamos y descuentos a Cooperativas)

(En miles de pesos)

DEPARTAMENTOS	1937	1938	1939	1940	1940	1941	1941	1942	SITUACION EN 31 DE MAYO DE 1942	
	Dicbre. 31	Dicbre. 31	Dicbre. 31	Junio 30	Dicbre. 31	Junio 30	Dicbre. 31	Marzo 30	Número de operaciones	Valor \$
Antioquia.....	2.132.3	2.870.9	3.371.0	3.230.3	3.039.5	3.094.1	2.606.9	2.215.1	6.622	2.406.6
Atlántico.....	449.0	640.4	937.9	1.075.2	807.5	625.7	712.3	790.7	2.483	698.0
Bolívar.....	361.2	808.7	1.295.6	1.298.5	1.335.2	1.180.2	1.314.6	1.324.2	3.655	1.296.6
Boyacá.....	780.8	1.364.5	2.103.1	2.288.4	2.558.8	2.368.3	2.168.2	2.013.0	11.645	1.858.8
Caldas.....	2.501.2	2.755.6	2.465.9	2.413.4	2.430.9	2.317.7	2.121.7	2.318.5	5.679	2.383.6
Cauca.....	414.4	532.8	655.5	687.0	657.2	518.0	473.1	495.6	2.334	494.8
Cundinamarca.....	1.681.8	1.968.1	2.635.5	2.607.1	4.335.8	2.729.5	2.648.5	2.677.6	7.015	2.740.2
Huila.....	550.5	779.2	995.3	1.048.5	1.109.4	1.040.5	1.174.2	1.244.5	4.246	1.264.3
Magdalena.....	1.099.3	1.134.9	1.162.5	1.304.2	1.558.8	1.678.0	1.800.6	1.517.5	1.457	1.710.7
Nariño.....	459.7	635.2	734.9	793.6	765.2	614.2	476.2	414.6	1.529	866.0
Santander.....	848.7	983.8	1.178.0	1.250.0	1.246.3	1.303.2	1.192.8	1.006.9	2.510	863.9
Santander Norte..	539.6	726.0	905.8	909.1	966.7	810.8	920.3	905.5	2.098	847.2
Tolima.....	810.5	1.109.1	1.386.4	1.512.4	1.455.3	1.473.0	1.691.9	1.808.1	4.433	1.792.0
Valle.....	1.228.0	1.750.1	1.946.6	1.962.8	1.962.1	1.873.8	1.841.9	1.837.7	3.935	1.771.0
Com. de Arauca.....	2.3	13.5	17.2	35	18.9
Int. del Chocó.....	8.0	26.3	27.8	27.0	31.1	36.6	32.7	36.1	252	34.6
Int. del Meta.....	50.7	269.5	250.4	275.4	222.4	268.6	240.9	265.2	466	289.7
Suma.....	21.934.5	5.322.4	20.888.0	60.394	20.776.9
Sec. de mediano y largo plazo.....	4.006.1	21.425.3	5.877.4	1.659	6.060.2
Total.....	13.915.7	18.355.1	22.052.1	22.682.9	24.482.2	25.940.6	26.747.7	26.765.4	62.053	26.837.1

(1) Datos de la Superintendencia Bancaria. (2) Datos de la Caja de Crédito Agrario.

V—OTRAS ENTIDADES BANCARIAS (1) (2)

(En miles de pesos)

SALDOS AL FIN DE:	ACTIVO						PASIVO				
	Caja y depósitos en bancos del país	Préstamos hipotecarios	Otros préstamos	Inversiones	Accionistas por capital no pagado	Otros activos	Depósitos	Saldos exigibles después de 30 días	Capital pagado y reservas	Capital por pagar	Otros pasivos
1937	100	44	123	3.816	16	421	93	44	4.272	16	95
1938	87	57	144	4.078	16	496	102	328	4.320	16	112
1939	246	737	144	5.544	1.411	474	84	201	6.722	1.411	138
1940	1.475	186	169	6.052	1.369	502	83	85	8.087	1.369	129
1941	211	487	182	7.470	1.365	525	79	472	8.150	1.365	174
1940 Mayo....	132	315	784	5.053	27	393	92	82	6.379	27	124
1941 Mayo....	654	290	176	6.914	1.369	451	75	168	8.102	1.369	140
1941 Dicb....	211	487	182	7.470	1.365	525	79	472	8.150	1.365	174
1942 Enero....	167	529	196	7.299	1.365	564	123	359	8.188	1.365	85
Febrero....	209	540	276	7.183	1.361	550	138	319	8.183	1.361	118
Marzo....	213	572	314	7.134	1.361	632	119	450	8.183	1.361	113
Abril....	248	615	329	7.712	1.361	635	112	610	8.670	1.361	147
Mayo....	1.515	639	366	7.822	195	688	108	428	10.307	195	187

VI—CONJUNTO DE BANCOS Y CAJAS BANCARIAS (2)

(No incluye el Banco de la República)

(En miles de pesos)

SALDOS AL FIN DE:	Caja y depósitos en el Banco de la República	CARTERA					DEPOSITOS			TITULOS EN CIRCULACION		Capital y reserva legal
		Obligaciones descontables en el Banco de la República	Obligaciones no descontables en el Banco de la Rep.	PRESTAMOS DE AMORTIZACION GRADUAL		Otros préstamos	A la vista y antes de 30 días	A más de 30 días	De ahorros	Cédulas hipotecarias	Bonos de crédito agrario e industrial	
				Hipotecarios	Industriales							
1937	24.799	56.715	20.803	49.625	67.100	11.321	12.019	53.109	54.548
1938	25.213	66.354	21.009	52.570	2.028	...	75.419	9.982	13.648	59.697	1.843	56.903
1939	28.536	71.508	22.015	55.104	1.732	...	84.291	16.056	15.594	61.478	1.712	59.661
1940	30.856	76.539	24.362	56.824	1.360	480	96.970	17.930	17.421	63.573	14.652	65.859
1941	28.892	76.675	30.741	58.803	1.736	567	108.306	18.542	19.240	63.134	14.755	70.381
1940 Mayo....	40.802	71.167	21.203	55.726	1.023	594	100.110	22.245	16.582	64.084	1.001	59.514
1941 Mayo....	36.570	74.129	30.245	57.699	1.374	519	113.428	16.683	18.800	63.244	12.839	69.411
1941 Dicb....	28.892	76.675	30.741	58.803	1.736	567	108.306	18.542	19.240	63.134	14.755	70.381
1942 Enero....	32.802	77.528	32.573	58.560	1.707	589	114.856	20.352	19.104	65.709	14.041	70.492
Febrero....	35.553	76.069	32.892	58.715	1.675	667	117.211	18.951	19.303	63.609	14.398	70.498
Marzo....	35.423	78.765	32.405	59.043	1.644	717	120.750	19.606	19.529	65.609	14.223	70.495
Abril....	38.743	78.737	32.991	59.358	1.615	738	125.165	18.727	19.669	65.895	14.293	70.996
Mayo....	39.353	77.890	34.445	59.563	1.610	773	128.268	19.200	20.063	65.895	14.205	72.663

TIPOS DE DESCUENTO DE LOS BANCOS CENTRALES DEL MUNDO (3)

PAISES	TIPOS DE DESCUENTO		PAISES	TIPOS DE DESCUENTO	
	%	En vigor desde:		%	En vigor desde:
Albania.....	5½	Marzo..... 21—1940	Holanda.....	2½	Junio..... 27—1941
Alemania.....	3½	Abril..... 9—1940	Hungría.....	3	Octubre..... 22—1940
Africa Sur-Bo. Reserva.	3	Junio..... 2—1941	India Británica.....	3	Noviembre..... 28—1935
Argentina.....	3½	Marzo..... 1—1936	Inglaterra.....	2	Octubre..... 26—1939
Bélgica.....	2	Enero..... 25—1940	Italia.....	4½	Mayo..... 18—1936
Bohemia y Moravia.....	3½	Octubre..... 1—1940	Java.....	3	Enero..... 14—1937
Bolivia.....	6	Noviembre..... 8—1940	Japón.....	3,29	Abril..... 7—1936
Bulgaria.....	5	Diciembre..... 1—1940	Latvia.....	5	Febrero..... 17—1940
Canadá.....	2½	Marzo..... 11—1935	Lituania.....	6	Julio..... 15—1939
Colombia.....	4	Julio..... 18—1933	México.....	4	Enero..... 2—1941
Chile.....	4	Diciembre..... 16—1935	Noruega.....	3	Mayo..... 13—1940
Dinamarca.....	4	Octubre..... 16—1940	Nueva Zelanda.....	1½	Julio..... 26—1941
Ecuador.....	7	Mayo..... 26—1938	Perú.....	5	Agosto..... 1—1940
El Salvador.....	3	Marzo..... 30—1939	Portugal.....	4	Marzo..... 31—1941
España.....	4	* Marzo..... 29—1939	Rumania.....	3	Septiembre..... 12—1940
Estados Unidos (N. Y.)..	1	Agosto..... 27—1937	Suecia.....	3	Mayo..... 29—1941
Estonia.....	4½	Octubre..... 1—1935	Suiza.....	1½	Noviembre..... 26—1936
Finlandia.....	4	Diciembre..... 3—1934	Turquía.....	4	Julio..... 1—1938
Francia.....	1¾	Marzo..... 17—1941	Unión Soviética.....	4	Julio..... 1—1936
Grecia.....	5	Julio..... 14—1941	Venezuela.....	(4) 3½	Mayo..... 1—1941
			Yugoslavia.....	5	Febrero..... 1—1935

(1) Banco Hipotecario de Bogotá, Banco Prendario Municipal de Bogotá, Instituto de crédito territorial, Banco de crédito territorial, Instituto de fomento industrial - (2) Datos de la Superintendencia Bancaria. (3) Federal Reserve Bulletin, entrega de abril 1942. Ningún cambio desde el 28 de febrero. (4) Dato del Banco Central de Venezuela. * Sin confirmación oficial.

SITUACION DE LAS PRINCIPALES CUENTAS DE LOS BANCOS Y CAJAS BANCARIAS DEL PAIS
EN 31 DE MAYO DE 1937-1942 DISTRIBUIDAS POR DEPARTAMENTOS (1)

(No incluye el Banco de la República)

(En miles de pesos)

MAYO 31 DE:	Antioquia	Atlántico	Bolívar	Boyacá	Caldas	Cauca	Cundinamarca	Huila	Magdalena	Nariño	Santander	Santander N.	Tolima	Valle	Intendencias y Comisarias	Totales
PRESTAMOS Y DESCUENTOS																
1937....	13.059	9.060	2.897	936	6.060	766	28.868	770	913	477	1.957	827	1.520	7.935	76.045
1938....	13.911	11.484	3.110	1.210	7.151	1.098	25.359	938	1.210	650	2.768	1.126	1.948	8.433	279	80.675
1939....	16.119	11.615	4.720	1.965	8.152	1.441	28.025	1.358	1.203	905	3.440	1.688	2.367	10.109	339	93.446
1940....	17.110	12.323	4.897	2.787	6.902	1.445	25.078	1.535	1.744	1.036	3.554	1.990	2.485	9.121	363	92.370
1941....	17.337	12.805	4.895	2.905	7.539	1.323	34.376	1.865	2.153	847	3.882	1.893	2.673	10.053	347	104.893
1942....	19.244	12.504	5.305	2.437	8.200	1.244	39.065	2.010	2.219	633	3.681	2.108	2.968	11.001	395	113.018
PRESTAMOS DE AMORTIZACION GRADUAL																
1937....	5.618	2.144	520	856	6.549	1.014	18.185	642	572	284	1.597	759	3.533	5.016	47.289
1938....	5.815	2.239	538	982	6.826	1.073	19.976	748	720	489	1.634	829	3.425	4.603	49.897
1939....	6.360	2.521	589	1.067	6.967	1.112	21.679	879	774	529	1.783	923	3.441	4.232	52.856
1940....	7.300	2.668	808	1.180	7.326	1.167	23.829	943	761	558	1.833	939	3.589	4.380	63	57.344
1941....	7.509	2.709	699	1.251	7.449	1.253	25.091	979	650	617	1.923	989	3.531	4.414	9	59.073
1942....	8.004	2.744	756	1.342	8.246	1.318	25.098	1.116	617	730	2.080	1.093	3.572	4.438	13	61.173
INVERSIONES (INCLUYE LAS DE DEPOSITOS DE AHORROS)																
1937....	2.280	692	370	69	1.740	413	30.327	94	220	72	380	185	153	1.892	38.887
1938....	1.471	954	446	69	1.757	411	39.639	94	218	72	363	185	153	1.712	47.544
1939....	1.348	1.094	382	70	1.632	407	50.788	94	215	72	286	185	152	1.830	58.555
1940....	1.395	989	258	69	1.589	412	58.087	94	225	73	317	184	153	1.974	65.825
1941....	1.233	1.193	263	69	1.568	411	69.048	94	249	71	316	184	153	1.645	76.502
1942....	1.061	1.087	228	68	1.587	389	73.558	94	247	72	280	183	151	1.625	80.580
DEPOSITOS A LA VISTA Y ANTES DE 30 DIAS (INCLUSIVE DEPOSITOS DE AHORROS)																
1937....	12.634	10.202	4.553	751	5.964	711	34.060	617	1.101	992	2.679	1.802	1.774	8.731	86.571
1938....	10.981	10.599	4.723	1.015	5.400	804	36.237	671	1.222	1.061	2.981	2.181	1.861	8.039	139	87.914
1939....	12.988	12.051	4.656	1.355	6.171	780	36.802	819	1.757	854	3.611	2.532	2.109	10.059	259	96.803
1940....	17.503	13.177	5.737	1.201	7.618	931	45.867	937	1.456	862	4.128	2.878	2.161	11.862	345	116.693
1941....	21.480	14.665	6.222	1.338	8.437	964	50.303	1.227	1.416	955	4.368	3.673	2.595	14.153	432	132.228
1942....	24.754	14.758	5.986	1.715	9.942	1.111	57.575	1.177	2.402	1.114	4.264	3.473	3.103	16.458	498	148.330
DEPOSITOS A MAS DE 30 DIAS																
1937....	1.070	1.152	59	61	684	23	8.595	96	37	79	146	103	205	1.432	13.740
1938....	745	1.500	47	44	653	28	6.413	15	48	81	133	85	295	973	11.061
1939....	1.114	1.256	175	44	541	34	13.461	22	33	63	224	413	146	1.141	13.667
1940....	1.155	1.937	73	25	620	62	16.533	14	37	73	512	513	129	562	22.245
1941....	1.757	1.206	111	22	590	58	11.351	48	34	79	371	371	111	574	16.683
1942....	1.222	960	659	7	594	66	14.636	57	31	67	234	153	69	446	19.201
CAPITAL PAGADO Y RESERVAS																
1937....	5.333	705	1.422	310	121	48.985	423	45	57.344
1938....	5.283	578	1.399	278	120	49.979	430	19	58.086
1939....	5.382	601	675	277	127	51.892	436	16	59.406
1940....	5.765	822	672	275	134	54.662	439	67	62.837
1941....	6.219	837	721	288	141	65.000	457	80	73.752
1942....	6.356	889	684	288	150	68.297	454	81	77.199

(1) Condensación de datos suministrados por la Superintendencia Bancaria.

DESARROLLO DE ALGUNOS DE LOS PRINCIPALES

AÑOS Y MESES	FISCO NACIONAL (En miles) a-s								V A L O R E S			
	RENTAS ORDINARIAS RECAUDADAS				Gastos ordinarios	DEUDA (Saldo al fin de cada período)			Importaciones (CIF)	Exportaciones (FOB)	Principales	
	Recaudos totales	Impuestos				Pública externa U. S. \$	Otras contraídas en monedas extranjeras	Interna consolidada y flotante			Café	Oro
		Aduanas	Renta, patrimonio, exc. de uti.	Total recaudado por impts.								
\$	\$	\$	\$	\$	\$	\$	\$	\$	\$	\$		
1937	82.606	34.326	15.520	69.298	76.113	62.470	32.767	90.010	169.682	184.187	99.172	32.019
1938	84.421	31.117	18.178	69.474	86.785	62.540	35.505	91.173	159.259	163.226	88.775	18.780
1939	91.359	40.630	19.354	80.177	88.402	63.852	32.444	89.118	183.442	177.054	87.125	40.582
1940	77.040	27.670	21.967	66.761	80.869	56.360	31.208	106.580	148.192	166.886	74.023	41.838
1941	81.775	30.462	22.293	71.257	79.537	52.739	33.222	123.606	169.995*	176.132*	83.294*	42.590
1941 Mayo	6.096	2.663	1.172	5.444	6.226	52.753	34.063	104.134	15.319	20.507	10.862	4.858
Junio	7.001	2.946	1.891	6.307	7.482	52.739	34.019	107.284	14.531	14.058	10.725	5.000
Julio	7.097	2.523	2.038	6.265	6.158	52.739	33.822	110.772	14.688	10.080	1.138	3.703
Agto.	6.779	2.813	1.161	5.475	6.615	52.739	33.791	114.842	14.282	13.141	11	8.231
Sepb.	9.125	2.931	3.699	8.429	7.688	52.739	33.663	118.194	17.437	10.240	1.923	3.680
Octb.	11.625	2.717	6.673	10.825	6.428	52.739	33.616	119.521	16.661	14.705	9.104	0
Novb.	6.478	3.031	1.053	5.820	6.953	52.739	33.224	121.744	18.130	18.311	10.750	3.675
Dieb.	7.736	2.483	1.831	6.050	7.293	52.739	33.222	123.606	15.004	19.246	10.829	3.911
1942 Enero	4.653	2.224	271	3.629	5.748	53.449	33.222	122.710	13.741	17.712	12.982	0
Febro.	3.598	1.312	170	2.868	6.422	53.449	34.458	124.180	9.259	12.789	4.994	5.577
Marzo	3.924	1.052	395	2.862	8.831	53.449	33.936	132.790	5.639	23.931	14.084	6.813
Abril	5.466	1.272	2.432	4.910	6.520	54.299	33.914	135.783	546
Mayo	4.557	1.428	1.526	3.874	6.408	54.299	34.197	134.470	4.441

AÑOS Y MESES	CAMBIOS INTERNACIONALES		Moneda en poder del público (millones)	BANCO DE LA REPUBLICA (En miles)								
	PROMEDIOS			MOVIMIENTO DE ORO Y DIVISAS EXTRANJERAS (Control de Cambios). En U. S. dólares			Existencias de oro y divisas	Operaciones de crédito	Billetes en circulación	Depósitos	Canje de cheques	Giros sobre el interior
	El peso colombiano en N. York U.S. cents.	El U. S. dólar en Bogotá		Entradas	Autorizaciones para pagos	Licencias para importaciones						
	\$	\$					\$	\$	\$	\$	\$	\$
1937	56.726	1.7679	74.0	84.446	93.568	115.274	36.388	70.021	52.967	88.205	835.950	190.047
1938	55.953	1.7882	81.0	95.333	90.235	90.002	47.198	60.236	58.300	40.537	955.477	196.295
1939	57.061	1.7523	82.1	98.281	106.527	114.678	42.387	63.415	60.411	46.232	1.070.316	240.161
1940	57.085	1.7518	79.7	85.683	93.250	80.736	43.562	76.927	62.327	51.507	1.098.316	218.750
1941	57.004	1.7544	95.0	99.970	100.389	117.489	39.159	101.449	74.441	50.394	1.320.539	261.064
1941 Mayo	57.022	1.7543	81.4	12.043	8.654	10.677	57.545	72.215	65.477	58.600	122.545	25.098
Junio	56.982	1.7550	83.5	10.633	9.003	10.330	52.427	78.087	68.688	52.405	117.371	26.391
Julio	56.981	1.7550	81.3	4.477	10.294	12.021	45.039	81.343	67.169	49.975	120.528	29.933
Agto.	56.982	1.7550	80.8	3.375	7.167	9.798	37.794	88.527	65.085	49.805	101.401	20.243
Sepb.	56.982	1.7545	79.7	6.381	10.005	11.482	39.536	94.565	64.682	53.647	110.701	17.967
Octb.	56.980	1.7549	82.6	12.540	10.426	10.406	37.855	97.910	66.503	54.810	116.855	18.956
Novb.	56.993	1.7544	84.8	9.625	7.681	7.375	39.551	97.208	68.009	53.786	116.970	19.621
Dieb.	56.987	1.7549	95.0	8.989	8.343	7.153	39.159	101.449	74.441	50.394	118.273	21.382
1942 Enero	56.987	1.7546	90.2	10.432	9.287	8.565	41.649	95.355	70.853	52.354	128.605	26.598
Febro.	56.997	1.7548	92.0	10.324	8.255	8.023	44.098	94.636	72.796	52.909	113.720	22.964
Marzo	1.7543	94.6	9.962	6.484	9.658	47.117	90.971	75.682	50.660	121.843	24.814
Abril	1.7501	93.7	14.909	6.876	8.223	56.500	89.370	75.695	59.021	111.998	23.507
Mayo	1.7488	95.5	8.688	5.629	7.742	59.975	84.464	77.268	56.336	115.545	22.467

AÑOS Y MESES	PRODUCCION DE:					TRANSPORTE						
	Oro onzas troy	Petróleo barriles (miles) f	Platino onzas troy	Cemento Toneladas (miles) n	Gasolina barriles de 42 galones (miles) f-r	Electricidad Índice Enero 1933=100 g	CARGA MOVILIZADA			PASAJER		
							Río Magdalena Toneladas a	Ferrocarriles y cables Toneladas h	Aviones Avianca Kilos (miles)	Carretera Ibaguena-Armenia Toneladas (miles)	Río Magdalena a	Ferrocarriles y cables (miles) h
1937	442.222	20.298	29.314	123	791	228	835	3.377	4.051	111	146.258	12.523
1938	520.715	21.582	29.460	144	867	263	849	3.449	5.415	130	148.936	12.476
1939	570.017	23.863	23.671	167	923	314	889	3.334	5.659	154	148.837	12.539
1940	631.927	25.565	35.859r	188	1.036	287	898	3.017	5.652	161	148.484	12.195
1941	656.019	24.639	37.349r	211	1.100	303	881*	6.389	130.503*
1941 Mayo	53.485	2.290	2.435	19	92	304	83	278*	500	12	10.465	936
Junio	50.777	2.078	2.442	19	90	299	76	257*	474	12	9.615	1.006
Julio	59.200	2.119	10.230	23	88	315	82	257*	589	11	10.652	998
Agto.	49.692	2.330	0	19	91	311	76	243*	586	12	10.960	1.067
Sepb.	56.697	2.132	3.477	19	90	314	76	251*	516	13	10.337	978
Octb.	59.953	2.237	1.991	18	101	321	65	515	9.963
Novb.	49.311	2.131	4.367	20	88	311	73	561	11.001
Dieb.	49.964	2.221	857	18	104	303	69	593	12.157
1942 Enero	59.285	2.213	6.064	15	76	308	577
Febro.	44.956	2.336	4.821	18	82	296	503
Marzo	54.749	1.296	5.087	16	98	327	537
Abril	53.297	1.072	6.086	15	106	308	536
Mayo	49.115	1.121	3.071	15	120

a Dirección Nacional de Estadística, b Situación al fin de cada año o mes, c No hay datos, d Federación Nacional de Cafeteros, f Ministerio de Minas y Petróleo y Cia., de Medellín; y corresponsales del Banco de la República en N.York. g Incluye exportaciones de oro, h No incluye intereses pendientes, m 1934=100, n en los mismos bancos girados, r Revisado, s De las cifras del fisco nacional sólo pueden considerarse como definitivas las anuales hasta 1940, t Incluye

ACTORES ECONOMICOS DE COLOMBIA 1937-1942

COMERCIO EXTERIOR a
n miles)
los de la exportación
Petróleo Bananos Platino Cueros de res
Import. Toneladas Export. Toneladas
Café sacos de 60 kilos Oro onzas troy
Petróleo barriles Bananos Toneladas Platino onzas troy Cueros de res Toneladas
AÑOS Y MESES

CONSOLIDACION DE BANCOS (SIN EL DE LA REPUBLICA) (En miles) b
Cartera descontable y no descontable en el banco de la República
Préstamos hipotecarios de amortización gradual
Depósitos a la vista y a término (Sin depósitos de ahorros)
Depósitos de ahorros
Capital pagado y reservas
Cobranzas extras
Monto de cheques no canjeados, en todos los Bancos
C A F E d
COTIZACIONES - PROMEDIOS
Mercado de N. York Mercado de Girardot
Tipo Medellín Tipo Bogotá Pilado Pergamino
Movilización hacia los puertos marítimos
Sacos de 60 kilos
AÑOS Y MESES

B O L S A I
L I Z A D O S
TRANSACCIONES (En miles)
COTIZACIONES (Indices)
B O G O T A
NEW YORK
B O G O T A
NEW YORK
Aviones Carretera Ibagué- Armenia
Acciones de dividendo variable Bonos y cédulas de interés fijo
Valor efectivo Valor efectivo
Bancos Bolsa y Seguros Industrials. Total Bonos Cédulas Total
Valor total de transac. U. S. \$
Acciones bancarias e industriales m Bonos y cédulas m Bonos colombianos m
AÑOS Y MESES

En en KWH de tres grandes empresas nacionales. h Consejo Nacional de Ferrocarriles y demás empresas. i Bolsa de Bogotá; Hijos de Alejandro Villa Latorre per y "Diamante", de Bogotá, "Argos" de Medellín, y "Cementos del Valle", de Cali. p Comprende los pagados a mano y recibidos en consignación dimible (\$ 2.000.000) y el papel moneda en circulación (\$ 7.931.000). u No se ha recibido todavía este dato. * Provisional.

MONEDA Y OTROS MEDIOS DE PAGO

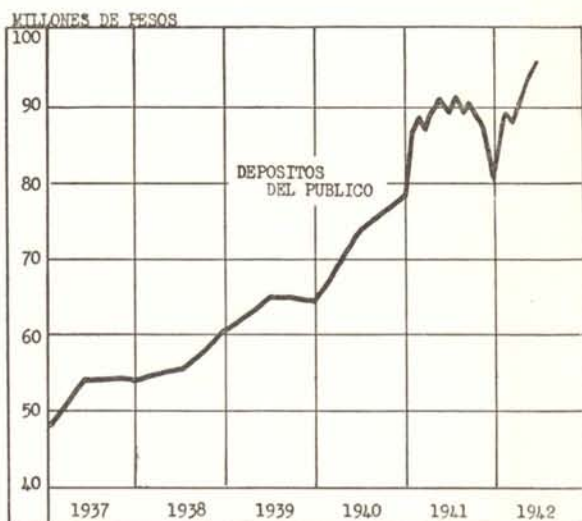

(En miles de pesos)

AÑOS Y MESES	I - ESPECIES MONETARIAS (1)						II - DEPOSITOS DEL PUBLICO EN MONEDA CORRIENTE REALIZABLES POR MEDIO DE CHEQUES				
	Monedas de plata	Monedas de níquel	Billetes del Bco. de la República	Billetes nacionales	Certificados de plata	Total de especies monetarias en circulación	DISTRIBUIDAS ASI:		En el Banco de la República	En otros Bancos (2)	Total de depósitos a la vista
							En los bancos	Fuera de los bancos			
1937	11.701	2.980	52.967	7.931	4.930	80.509	6.482	74.027	263	53.688	53.951
1938	8.551	3.414	58.300	7.931	8.080	86.276	5.233	81.043	338	60.258	60.596
1939	8.401	3.500	60.411	7.931	8.230	88.473	6.364	82.109	422	63.736	64.158
1940	11.231	3.500	62.327	7.931	5.400	90.389	10.707	79.682	2.768	75.874	78.642
1941	8.181	3.539	74.441	7.931	8.450	102.542	7.496	95.046	3.954	76.992	80.946
1940 Mayo....	9.331	3.500	53.785	7.931	7.300	81.847	9.482	72.365	319	76.204	76.523
1941 Mayo....	12.431	3.500	65.477	7.931	4.200	93.539	12.101	81.438	3.265	87.965	91.230
1941 Dieb....	8.181	3.539	74.441	7.931	8.450	102.542	7.496	95.046	3.954	76.992	80.946
1942 Enero....	8.111	3.539	70.853	7.931	8.520	98.954	8.692	90.262	4.279	84.817	89.096
Febro....	8.181	3.539	72.796	7.931	8.450	100.897	8.904	91.993	293	87.013	87.306
Marzo....	7.981	3.539	75.682	7.931	8.650	103.783	9.211	94.572	316	90.180	90.496
Abril....	8.031	3.539	75.695	7.931	8.600	103.796	10.110	93.686	282	93.857	94.139
Mayo....	8.131	3.539	77.268	7.931	8.500	105.369	9.890	95.479	294	97.084	97.378

GIROS SOBRE DEPOSITOS

(En miles de pesos)

AÑOS Y MESES	MOVIMIENTO DE LAS OFICINAS DE COMPENSACION (Canje de cheques)			CHEQUES PAGADOS A SU PRESENTACION			GRAN TOTAL DE CHEQUES GIRADOS \$ (000)
	Oficina de Bogotá \$ (000)	Oficinas de fuera \$ (000)	Total \$ (000)	En Bogotá \$ (000)	Resto del país \$ (000)	Total \$ (000)	
1937	382.018	453.932	835.950
1938	445.452	510.025	955.477
1939	487.740	582.576	1.070.316	2.495.399	3.565.715
1940	534.823	563.493	1.098.316	617.204	1.803.577	2.420.781	3.519.097
1941	654.812	665.727	1.320.539	703.348	2.038.469	2.741.817	4.062.356
1940 Mayo....	43.221	47.634	90.855	49.134	159.206	208.340	299.195
1941 Mayo....	63.361	59.184	122.545	60.356	188.243	248.599	371.144
1941 Dieb....	58.736	59.537	118.273	66.622	176.636	243.258	361.531
1942 Enero....	61.340	67.265	128.605	63.689	173.928	237.617	366.222
Febro....	52.976	60.744	113.720	59.466	158.052	217.518	331.238
Marzo....	56.155	65.688	121.843	72.910	165.066	237.976	359.819
Abril....	54.087	57.911	111.998	69.716	164.747	234.463	346.461
Mayo....	57.191	58.354	115.545	65.588	174.361	239.949	355.494

(1) Se han excluido de este cuadro los bonos del tesoro, bonos bancarios, cédulas de tesorería y cédulas bancarias -antiguos papeles que el Banco de la República ha venido amortizando-, por considerarse que han dejado de influir en la circulación. El saldo de esas especies no presentado para el cambio está reducido desde hace largo tiempo a \$ 65.000. (2) Dato de la Superintendencia Bancaria.

CAMBIOS INTERNACIONALES

(Un peso colombiano es igual a 0.56424 gramos de oro a la ley de 0.900. — Ley 167 de 19 de noviembre de 1938)

I—MOVIMIENTO DE ORO Y DIVISAS EN EL BANCO DE LA REPUBLICA (CONTROL DE CAMBIOS)

A) MOVIMIENTO TOTAL

(En miles de dólares)

AÑOS Y MESES	TOTALES			DISTRIBUCION DE LAS AUTORIZACIONES					
	Entradas de oro físico y giros de exportación	Autorizaciones para giros	Licencias para importación de mercancías (1)	Importación de mercancías			Residentes en el exterior	Gobierno nacional	Varios
				Pagadas con dólares (2)	Pagadas con marcos compensación	Total por importación mercancías			
1937	84.446	93.568	115.274	66.237	11.620	77.858	3.170	5.129	7.411
1938	95.333	90.235	90.002	59.131	13.473	72.604	4.873	4.542	8.215
1939	98.281	106.527	114.678	73.099	12.189	85.288	5.447	4.510	11.282
1940	85.683	93.250	80.736	72.086	1.203	73.289	4.363	6.027	9.569
1941	99.970	100.389	117.489	81.473	512	81.985	3.769	6.326	8.309
1940 Mayo..	7.269	9.043	5.862	6.856	182	7.038	532	439	1.034
1941 Mayo..	12.043	8.654	10.677	6.762	24	6.786	329	647	892
1941 Dieb..	8.989	8.343	7.153	6.916	3	6.919	228	440	756
1942 Enero..	10.432	9.287	8.565	8.038	6	8.044	262	255	726
Febro..	10.324	8.255	8.023	7.041	10	7.051	214	250	731
Marzo..	9.962	6.484	9.658	5.087	3	5.090	226	496	672
Abril..	14.909	6.876	8.223	5.400	9	5.409	400	64	1.003
Mayo..	8.688	5.629	7.742	4.357	7	4.364	252	112	901

B) MOVIMIENTO POR PLAZAS

E—Entradas. A—Autorizaciones. L—Licencias.

(En miles de dólares)

PLAZAS	Año de 1937			Año de 1938			Año de 1939			Año de 1940		
	E.	A.	L.	E.	A.	L.	E.	A.	L.	E.	A.	L.
Armenia....	1.910	554	401	1.685	543	441	2.215	508	520	2.011	442	322
Barranquilla..	2.419	17.372	21.343	2.309	14.623	14.761	2.378	18.217	20.625	1.124	14.116	12.286
Bogotá.....	20.902	31.416	47.004	27.359	34.225	40.031	31.795	40.963	49.061	23.376	33.906	35.990
Gobno. Nal....	5.130	4.542	4.510	6.027
Bucaramanga	1.494	1.341	1.443	1.592	1.187	1.260	1.548	1.326	1.481	806	1.116
Cali.....	12.572	10.146	12.367	14.684	8.680	8.738	13.477	10.711	11.538	10.656	9.929	8.486
Cartagena....	346	4.387	4.837	241	4.441	4.611	377	5.179	5.194	172	4.200	3.286
Cúcuta.....	2.359	1.017	1.901	2.491	928	1.459	1.381	1.255	1.986	963	1.062	1.122
Girardot....	3.032	734	541	2.104	750	407	659	448	302	232	301	153
Honda.....	1.755	195	163	1.584	191	132	1.862	184	143	1.681	122	82
Manizales....	7.454	2.902	3.393	7.142	2.265	2.021	7.172	2.331	2.390	6.154	1.904	1.562
Medellín....	24.137	15.298	18.574	26.664	15.145	13.353	25.568	17.499	17.232	25.020	17.640	14.342
Pasto.....	294	777	1.168	145	756	863	101	777	943	81	548	518
Pereira.....	3.016	1.345	1.159	3.374	1.038	1.087	5.764	1.295	1.172	5.181	1.056	782
Popayán....	153	179	174	316	170	248	282	187	1.152	804	127	96
Santa Marta..	2.631	387	516	3.597	387	317	3.639	584	1.404	2.353	287	295
Varios.....	63	386	290	43	302	273	63	543	535	69	465	360
Totales.....	84.446	93.568	115.274	95.333	90.235	90.002	98.281	106.527	114.678	85.683	93.250	80.736

PLAZAS	Año de 1941			Abril de 1942			Mayo de 1942			1942 - Enero a Mayo		
	E.	A.	L.	E.	A.	L.	E.	A.	L.	E.	A.	L.
Armenia....	1.150	449	532	182	27	51	108	21	35	603	206	246
Barranquilla..	1.311	15.136	20.501	198	1.233	1.440	193	1.033	1.314	917	6.369	7.237
Bogotá.....	34.024	34.170	46.704	6.465	2.600	3.503	2.901	2.165	3.124	17.508	13.240	17.827
Gobno. Nal....	6.326	64	112	1.177
Bucaramanga	1.506	1.176	1.438	155	38	73	50	29	39	645	337	449
Cali.....	17.793	11.213	13.498	2.873	693	786	2.326	608	1.020	12.398	4.243	4.464
Cartagena....	158	4.002	4.697	138	293	162	168	210	240	565	1.322	1.200
Cúcuta.....	2.033	941	1.445	512	36	53	356	36	62	1.689	234	475
Girardot....	245	227	199	44	10	17	55	17	16	287	56	71
Honda.....	1.490	147	160	138	9	10	154	3	5	465	39	34
Manizales....	5.438	2.234	2.549	358	113	180	69	97	200	1.796	804	818
Medellín....	23.314	22.228	23.193	2.185	1.673	1.813	1.642	1.180	1.567	10.192	7.801	8.649
Pasto.....	52	359	571	111	13	20	62	13	41	406	103	153
Pereira.....	5.608	1.010	1.218	1.071	44	71	188	27	54	4.071	389	314
Popayán....	2.862	118	101	260	3	13	200	4	1.064	27	40
Santa Marta..	2.049	234	271	105	6	8	145	5	25	651	59	91
Varios.....	937	419	412	114	21	23	71	19	458	120	143
Totales.....	99.970	100.389	117.489	14.909	6.876	8.223	8.688	5.629	7.742	54.315	36.531	42.211

(1) Las cifras mensuales de esta columna son provisionales.

(2) Incluye deudas anteriores a 1931, cuyo mayor valor corresponde a importación de mercancías.

II—COTIZACIONES DE DIVISAS EXTRANJERAS EN EL MERCADO DE BOGOTÁ

(En centavos de peso colombiano)

PAIS	UNIDAD MONETARIA	PROMEDIOS ANUALES			PROMEDIOS MENSUALES					ULTIMA COTIZACION CONOCIDA	
		1939	1940	1941	Enero 1942	Febrero 1942	Marzo 1942	Abril 1942	Mayo 1942	Cot.	Fecha
Alemania.....	Reichsmark.....	70.25	70.29	70.84	72.00
Alemania.....	Marco de compensación.....	57.92	58.00	58.00	58.00	58.00	58.00	58.00	58.00	58.00	Junio 18
Argentina.....	Peso papel. Oficial.....	54.06	52.16	52.27	52.23	52.25	52.25	52.25	52.25	52.25	Junio 16
Argentina.....	Peso papel. Libre.....	40.47	41.22	41.59	41.68	41.68	41.68	41.68	41.68	41.68	Junio 18
Bélgica.....	Belga.....	29.62	29.57
Bolivia.....	Boliviano. Peso contr.....	5.42	5.32	5.08	3.81	3.81	3.81	3.81	3.81	3.81	Mayo 16
Brasil.....	Milreis. Oficial.....	10.52	10.61	10.63	10.63
Brasil.....	Milreis. Libre.....	8.98	8.80	9.01	9.05	9.05	9.05	9.05	9.05	9.05	Mayo 16
Canadá.....	Dólar. Oficial.....	159.25	159.52	159.50	159.55	159.55	159.55	158.83	Mayo 16
Canadá.....	Dólar. Libre.....	168.25	149.15	159.49	154.19	155.09	154.67	152.95	154.93	155.55	Mayo 16
Checoslovaquia.....	Corona.....	6.01	6.26	7.02	7.02	7.02	7.02	7.02	7.02	7.02	Mayo 16
Chile.....	Peso. Oficial.....	9.06	9.05	9.06	9.05	9.05	9.05	9.05	9.05	9.05	Mayo 16
Chile.....	Peso. Exportación.....	7.01	7.00	7.01
Cuba.....	Peso.....	162.96	157.66	174.62	175.51	176.36	175.82	175.73	175.36	175.39	Mayo 16
Dinamarca.....	Corona.....	35.65	33.82
Ecuador.....	Sucres.....	11.82	10.90	11.77	11.84	11.85	11.85	11.85	11.85	11.85	Mayo 16
España.....	Peseta.....	18.63	16.33	16.66	16.73	16.73	16.73	16.61	16.59	16.61	Junio 18
Estados Unidos.....	Dólar.....	175.23	175.18	175.44	175.46	175.50	175.43	175.01	174.88	175.50	Junio 18
Finlandia.....	Marco.....	3.50	3.28	3.57	3.60	3.60	3.60	3.60	3.60	3.60	Mayo 16
Francia.....	Franco.....	4.42	3.65	4.22	4.22	4.22	4.22	4.14	4.14	4.14	Junio 18
Holanda.....	Florín.....	93.46	93.07
Hong Kong.....	Dólar.....	48.11	40.22	43.14
Inglaterra.....	Libra esterlina.....	779.00	673.00	707.80	710.00	710.00	710.00	708.00	708.00	709.00	Junio 18
Indias Británicas.....	Rupia.....	58.31	52.83	52.87	53.29	53.30	53.30	53.30	53.30	53.30	Mayo 16
Italia.....	Lira.....	9.13	8.88	9.02
Japón.....	Yen.....	45.49	41.05	41.13
México.....	Peso.....	33.82	32.49	36.03	36.32	36.33	36.33	36.33	36.33	36.33	Mayo 16
Nueva Zelanda.....	Libra.....	621.75	536.72	565.86	569.81	566.86	566.86	568.18	568.41	568.41	Mayo 16
Perú.....	Sol.....	33.07	29.07	27.33	27.63	27.20	27.20	27.20	27.20	27.20	Mayo 16
Portugal.....	Escudo.....	7.07	6.50	7.04	7.05	7.05	7.05	7.05	7.05	7.05	Mayo 16
Suecia.....	Corona.....	42.04	41.70	41.87	41.86	41.86	41.86	41.86	41.86	41.86	Junio 18
Suiza.....	Franco.....	39.54	39.80	41.68	42.38	43.25	43.45	43.36	43.26	43.25	Junio 18
Suráfrica.....	Libra.....	771.31	697.20	698.25	706.23	706.38	706.38	706.38	706.38	706.39	Mayo 16
Uruguay.....	Peso. Controlado.....	108.66	115.32	115.48
Uruguay.....	Peso. No controlado.....	64.47	65.87	76.11	93.31	93.23	93.01	93.45	93.45	93.45	Mayo 16
Venezuela.....	Bolívar.....	54.79	49.27	46.15	46.97	48.70	46.00	46.00	47.30	49.00	Junio 18

NOTA.—Según las últimas informaciones del Departamento de Comercio de los Estados Unidos, el peso de la República Dominicana, el quetzal de Guatemala y el balboa de Panamá, están equiparados al dólar estadounidense; el gourde Haitiano es igual a U.S. \$ 0.20; el colón de Costa Rica a U.S. \$ 0.17825; la tempira de Honduras, a U.S. \$ 0.4902; el córdoba de Nicaragua, a U.S. \$ 0.20; el colón del Salvador, a U.S. \$ 0.40; el peso oficial del Paraguay, a U.S. \$ 0.003.

III—TIPOS OFICIALES DE CAMBIO DE ALGUNAS DIVISAS EXTRANJERAS, EN DOLARES (a)

PAIS	TIPO OFICIAL	Equivalente en dólares americanos por cada unidad monetaria	PAIS	TIPO OFICIAL	Equivalente en dólares americanos por cada unidad monetaria
Afganistán.....	4 afganis = 1 rupia.....	0.0753	Iraq.....	1 dinar = 1 libra esterlina.....	4.0350
Bélgica.....	1 belga = RM 0.40.....	b 0.1600	Italia.....	19 liras = 1 dólar.....	0.0526
Bulgaria.....	1 leva = RM 0.0305.....	b 0.0122	Japón.....	1 yen = 0.2344 de dólar.....	0.2344
Congo belga.....	44.25 francos congolese = 1 dólar.....	0.0226	Holanda.....	1.838 florines = 1 dólar.....	0.5308
Checoslovaquia:			Indias holandesas.....	1.825 florines = 1 dólar.....	0.5284
Bohemia—Moravia.....	1 corona = RM 0.10.....	b 0.0400	Terranova.....	\$ 1.10 = 1 dólar.....	0.9091
Slovaquia.....	1 corona slovacca = RM 0.0860.....	b 0.0344	Noruega.....	4.375 coronas = 1 dólar.....	0.2286
Dinamarca.....	5.18 coronas = 1 dólar.....	0.1931	Palestina.....	£ 1 P = 1 libra esterlina.....	4.0350
Egipto.....	0.24072 de libr. espacia = 1 dólar.....	4.1542	Polonia.....	1 zloty = RM 0.5000.....	b 0.2000
Finlandia.....	49.35 marcos = 1 dólar.....	0.0203	Portugal.....	100 escudos = 1 libra esterlina.....	0.0404
Francia:			Rumania.....	191.30 lei = 1 dólar.....	0.0652
Zona ocupada.....	1 franco = RM 0.0500.....	b 0.0200	España.....	10.95 pesetas = 1 dólar.....	0.0913
Zona no ocupada.....	43.90 francos = 1 dólar.....	0.0228	Suecia.....	4.175 coronas = 1 dólar.....	0.2395
Indochina francesa.....	1 piastra = 0.2269 de dólar.....	0.2269	Suiza.....	4.31 francos = 1 dólar.....	0.2320
Alemania.....	RM 2.50 = 1 dólar.....	b 0.4000	Siria.....	2.195 libras = 1 dólar.....	0.4556
Grecia.....	1 dracma = RM 0.0167.....	b 0.0067	Siam (Thailand).....	11 bahts = 1 libra esterlina.....	0.3659
Hungría.....	5.13 pengos = 1 dólar.....	0.1949	Turquia.....	1 libra turca = 0.75 de dólar.....	0.7500
Islandia.....	6.505 coronas = 1 dólar.....	0.1537	Rusia.....	5.30 rublos = 1 dólar.....	0.1887
Irán.....	35 rials = 1 dólar.....	0.0286	Yugoslavia:		
			Croacia.....	1 kuna = RM 0.0500.....	b 0.0200
			Servia.....	1 dinar = RM 0.0500.....	b 0.0200

a Federal Reserve Board. Al rededor de estos tipos oficiales se registran fluctuaciones más o menos sensibles. b Basado sobre el cambio oficial alemán: 1 dólar = 2.50 reichsmark. c Para efectos del comercio exterior, únicamente. * Area ocupada por Alemania.

PRECIOS DEL CAFE COLOMBIANO EN EL INTERIOR DEL PAIS (1)

Promedios de las cotizaciones diarias en pesos moneda legal

AÑOS Y MESES	Armenia @ pergamino limpio de trilla	Armero pergamino corriente 125 kilos	BOGOTA		Bucaramanga Pilado lavado Carga de 125 kilos	Cali @ pergamino corriente	CUCUTA		GIRARDOT	
			125 kilos				Carga de 125 kilos		125 kilos	
			Pilado	Pergamino corriente			Pilado lavado	Trillado sin lavar	Pilado	Pergamino corriente
1937	3.45	31.64	41.96	32.17	36.04	3.11	35.82	31.20	43.41	32.10
1938	3.29	30.29	38.13	30.15	34.94	2.90	36.40	27.47	38.00	29.95
1939	3.52	31.91	41.36	32.12	37.84	3.23	38.92	30.24	41.02	32.18
1940	2.50	22.73	31.20	23.87	29.85	2.39	27.46	20.50	30.99	23.80
1941	3.74	34.84	43.41	34.62	45.37	3.52	44.15	29.42	43.06	34.64
1940 Mayo..	2.36	20.89	30.60	24.30	28.46	2.48	24.71	19.13	30.30	24.30
1941 Mayo..	3.85	35.92	45.00	35.50	46.48	3.65	45.50	30.50	45.00	35.84
1941 Dieb..	4.00	37.00	46.00	37.00	49.50	3.80	49.50	30.50	46.00	37.00
1942 Enero..	4.00	37.00	46.00	37.00	49.50	3.80	49.50	30.50	46.00	37.00
Febro..	4.00	37.00	46.00	37.00	49.60	3.80	49.50	30.50	46.00	37.00
Marzo..	4.00	37.00	46.00	37.00	49.53	3.80	48.42	27.98	46.00	37.16
Abril..	4.00	37.00	46.00	37.00	49.86	3.80	48.00	27.00	46.00	37.03
Mayo..	4.00	36.60	46.00	36.60	49.50	3.76	48.00	27.52	46.00	36.60

Promedios de las cotizaciones diarias en pesos moneda legal

AÑOS Y MESES	Honda pilado 125 kilos	Ibagué pergamino corriente 125 kilos	Líbano pergamino corriente 125 kilos	Manizales @ pergamino	MEDELLIN		Pereira @ pergamino	Popayán @ pergamino corriente	OCAÑA		Sevilla (V) @ Pergamino limpio de trilla
					@				Carga de 125 kilos		
					Excelso	Pergamino corriente			Pilado lavado	Pergamino corriente	
1937	42.38	32.28	31.52	3.33	4.44	3.43	3.27	2.96	*	*	3.33
1938	39.84	29.71	30.44	3.08	4.11	3.17	3.05	2.73	*	*	3.15
1939	42.54	31.52	32.35	3.13	4.45	3.52	3.14	3.02	34.67	27.77	3.36
1940	30.78	22.82	22.76	2.30	3.45	2.62	2.32	2.30	24.88	20.29	2.48
1941	45.05	34.38	34.50	3.49	5.05	3.70	3.49	3.34	39.55	25.58	3.57
1940 Mayo..	28.83	21.83	21.06	2.15	3.13	2.59	2.18	2.28	25.09	20.43	2.48
1941 Mayo..	46.00	35.50	35.45	3.55	5.20	3.75	3.53	3.45	41.14	26.00	3.66
1941 Dieb..	48.40	36.50	36.50	3.80	5.20	3.90	3.80	3.60	41.00	26.00	3.80
1942 Enero..	48.12	36.50	36.71	3.80	5.17	3.81	3.80	3.60	41.00	26.00	3.83
Febro..	49.00	36.50	36.78	3.80	5.09	3.80	3.80	3.60	41.00	26.00	3.82
Marzo..	49.00	37.50	36.55	3.80	5.12	3.80	3.80	3.60	41.75	32.00	3.81
Abril..	48.00	36.50	36.50	3.80	5.10	3.80	3.80	3.60	43.13	32.36	3.80
Mayo..	47.65	37.10	36.10	3.76	5.00	3.76	3.76	3.56	44.50	34.00	3.76

PRECIOS DEL CAFE EN NUEVA YORK (1)

Promedios de las cotizaciones diarias en centavos de dólar por cada libra de 453,6 gm.

AÑOS Y MESES	Medellin excelso	Manizales	Armenia	Girardot Bogotá Tolima	Bucaramanga	Cúcuta	Popayán	Sevilla	Cumbre	Ocaña	CAFE DEL BRASIL	
											Río No. 7	Santos No. 4
1937	12.19	11.60	11.80	11.32	11.22	11.19	11.22	11.57	11.24	10.72	8.70	11.04
1938	11.51	10.97	11.16	10.54	10.87	11.10	10.64	10.97	10.59	10.26	4.85	7.66
1939	12.30	11.66	11.81	11.42	11.97	12.39	11.38	11.66	11.38	11.35	4.84	7.41
1940	9.21	8.37	8.53	8.05	8.66	8.66	8.07	8.37	8.07	8.03	4.98	7.05
1941	15.11	14.74	14.89	14.42	14.12	14.10	14.37	14.74	14.37	13.47	7.44	10.84
1940 Mayo..	8.37	7.83	8.04	7.59	8.13	8.13	7.59	7.83	7.59	7.57	4.70	7.00
1941 Mayo..	15.59	15.28	15.49	14.92	14.45	14.24	14.90	15.25	14.90	13.37	7.13	10.32
1941 Dieb..	16.50	16.00	16.30	15.62	15.00	15.00	15.62	16.00	15.62	15.00	9.25	13.25
1942 Enero..	16.25	15.87	16.00	15.62	15.62	15.62	15.62	15.87	15.62	15.00	9.37	13.37
Febro..	16.25	15.87	16.00	15.62	15.62	15.62	15.62	15.87	15.62	15.00	9.37	13.37
Marzo..	16.25	15.87	16.00	15.62	15.62	15.62	15.62	15.87	15.62	15.00	9.37	13.37
Abril..	16.25	15.87	16.00	15.62	15.62	15.62	15.62	15.87	15.62	15.25	9.37	13.37
Mayo..	16.25	15.87	16.00	15.62	15.62	15.62	15.62	15.87	15.62	15.25	9.37	13.37

(1) Datos de la Federación Nacional de Cafeteros.

* Sin cotización.

FERIA SEMESTRAL DE GANADOS EN GIRARDOT (1)

A) TRANSACCIONES

Base del Índice: Junio 1923

FERIA 69 — JUNIO DE 1942						RESUMEN DE 1937 — 1942							
ESPECIES	MOVIMIENTO DE ANIMALES			Valor de las transacciones efectuadas \$	Promedio por cabeza	FECHAS	MOVIMIENTO DE ANIMALES					Valor total de las transacciones efectuadas \$	Índice
	Número de ofertas	Número de ventas	Remanente de ofertas				Número de ofertas	Índice	Número de ventas	Índice	Saldo remanente de ofertas		
Toros padres de sangre	67	21	46	3.885.00	185.00	1937 Junio..	12.181	143	11.750	146	431	597.397	206
Toros.....	71	58	13	5.400.00	93.05		Dieb...	8.669	102	7.747	97	922	402.737
Toretas.....	999	530	469	21.200.00	40.00	1938 Junio..	7.450	87	7.377	92	73	439.777	152
Novillos cebados.....	395	395	31.623.00	80.00		Dieb...	11.305	133	9.830	123	1.475	536.163
Novillos para ceba.....	5.479	5.377	102	396.286.00	73.70	1939 Junio..	13.562	159	11.213	140	2.349	678.747	235
Vacas con cría.....	232	226	6	11.996.00	53.00		Dieb...	12.568	147	9.629	120	2.939	535.295
Vacas de vientre.....	448	348	100	17.540.00	50.41	1940 Junio..	9.309	109	8.776	109	533	450.799	156
Novillas.....	551	465	86	21.397.00	46.00		Dieb...	11.146	131	10.366	129	780	539.329
Becerras.....	562	537	25	20.247.00	37.70	1941 Junio..	15.011	176	11.714	146	3.297	644.868	223
Potrancas.....	135	116	20	4.145.60	36.00		Dieb...	9.262	109	8.047	100	1.215	471.230
Caballos reproductores.....	12	8	4	2.400.00	300.00	1942 Junio..	11.000	129	9.509	119	1.491	668.674	231
Caballos de vaquería.....	535	487	48	37.270.00	76.50								
Caballos de silla.....	409	202	207	28.666.00	141.90								
Yeguas.....	101	81	20	6.064.00	74.50								
Potos.....	12	9	3	439.60	48.66								
Mulas de carga.....	65	28	37	1.055.00	37.67								
Mulas de silla.....	162	100	62	18.723.00	187.23								
Muletos.....	418	314	104	26.779.00	85.28								
Asnos.....	227	147	80	10.253.00	69.70								
Garañones.....	53	20	33	2.026.00	101.30								
Cabros.....	66	40	26	1.210.00	30.25								
Cerdos.....								
Totales.....	11.000	9.509	1.491	668.674.00								

B) COTIZACIONES

Precios medios de las principales especies 1937 — 1941.

FERIAS DE:	Novillos cebados	Novillos para ceba	Vacas con cría	Vacas de vientre	Novillas	Toretas	Caballos de vaquería	Caballos de silla	Mulas de silla	Mulas de carga	Muletos
1937 Junio.....	72.00	51.50	59.00	41.50	35.00	34.00	41.50	106.00	125.00	69.00	45.00
Diciembre...	75.00	52.82	54.81	37.64	30.46	33.25	48.07	102.39	120.27	60.15	45.24
1938 Junio.....	91.00	62.00	52.00	40.50	40.00	38.50	60.00	63.50	115.00	75.00	57.00
Diciembre...	83.50	53.00	66.00	49.00	41.00	45.50	44.00	111.50	135.50	71.00	57.50
1939 Junio.....	82.05	55.52	54.65	50.81	63.42	44.23	37.00	101.81	214.00	54.91	53.00
Diciembre...	71.00	55.52	56.65	46.18	30.69	37.34	60.34	86.08	87.41	74.07	53.34
1940 Junio.....	78.00	50.00	42.30	37.40	31.99	28.50	49.50	125.00	126.10	61.04	44.00
Diciembre...	76.22	52.03	59.00	44.96	41.30	37.21	68.56	73.29	107.81	58.88	54.67
1941 Junio.....	74.00	55.00	40.00	39.00	38.00	34.00	52.00	130.00	110.00	81.00	52.50
Diciembre...	74.00	50.89	50.00	37.68	31.00	41.15	57.37	120.00	119.00	71.60	47.00
1942 Junio.....	80.00	73.70	53.00	50.42	46.00	40.00	76.50	141.90	187.23	85.28	69.70

FERIA DE GANADOS DE MEDELLIN (1)

Promedio de precios semanales por cada cabeza en pesos moneda legal

AÑOS Y MESES	Ganado vacuno gordo de Bolívar	Ganado vacuno flaco de Bolívar	Ganado vacuno criollo	Ganado vacuno de levante	Ganado vacuno sin clasificar	Vacas de leche	Bestias caballares	Bestias mulares de silla	Cerdos gordos	Cerdos flacos	Índice general de precios 1923=100
1937.....	91.11	59.88	46.45	27.13	43.61	65.19	61.83	78.65	30.17	9.83	135
1938.....	92.23	57.70	42.54	24.50	44.51	69.88	63.98	74.61	29.65	9.25	130
1939.....	99.20	59.26	39.47	25.67	33.88	71.33	66.64	75.64	35.90	8.83	131
1940.....	88.26	57.58	37.25	26.21	33.04	69.23	64.95	74.64	38.15	8.67	128
1941.....	88.93	59.83	37.73	28.56	33.31	65.53	63.45	74.92	37.72	7.82	128
1940 Mayo..	89.08	56.28	37.68	25.93	32.70	66.35	64.13	74.88	38.00	8.23	126
1941 Mayo..	87.42	60.53	37.00	27.48	33.63	66.38	62.38	75.50	37.63	7.78	128
1941 Dieb...	88.56	58.84	37.87	31.13	32.50	65.88	61.75	75.13	37.88	7.68	128
1942 Enero..	90.79	58.93	38.13	29.00	31.63	65.00	61.00	74.75	38.00	8.03	127
Febrero..	92.65	59.00	38.12	30.00	32.00	65.00	61.25	75.60	38.13	8.00	128
Marzo..	96.23	58.00	38.50	29.25	33.50	65.50	65.00	75.00	37.75	7.27	129
Abril..	102.88	63.70	38.30	29.00	33.50	66.60	65.80	75.70	38.20	8.20	133
Mayo..	102.56	65.83	39.50	31.00	33.75	65.65	65.00	75.50	38.62	8.62	135

(1) Datos de la Administración de la Feria.

COSTO DE 15 ARTICULOS ALIMENTICIOS DE PRIMERA NECESIDAD EN EL PAIS (1)

INDICE

Base: Enero de 1935=100

AÑOS Y MESES	Bogotá	Armenia	Barranquilla	Bmanka.	Call	Cartagena	Cúcuta	Girardot	Honda	Ibagué	Manizales	Medellín	Neiva	Pasto	Pereira	Popayán	Santa Marta	Tunja	Totales
1937.....	104	97	130	123	93	106	106	106	102	100	104	115	116	119	97	101	118	105	108
1938.....	111	106	146	146	106	116	127	138	116	107	130	141	124	130	102	118	127	110	121
1939.....	121	115	181	182	113	130	160	158	142	114	144	127	135	143	111	141	140	128	137
1940.....	113	100	173	155	103	118	131	142	120	101	118	123	120	146	100	119	140	129	123
1941.....	113	104	157	133	105	125	125	124	117	125	118	130	122	143	102	117	135	114	121
1940 Mayo	116	102	200	168	98	119	127	142	115	98	120	128	119	144	99	122	140	137	125
1941 Mayo	115	106	146	128	104	125	129	125	108	98	122	134	125	142	105	113	134	118	120
1941 Dicb.	112	110	177	152	104	129	125	112	120	101	126	135	122	159	113	116	139	117	125
1942 Enero	119	114	179	152	107	127	125	119	134	101	131	137	127	157	117	119	134	121	128
Febro	118	110	185	156	115	129	126	118	122	104	131	136	129	160	110	124	133	122	128
Marzo	125	118	191	167	116	140	129	123	125	105	139	144	134	163	150	136	140	126	135
Abril	129	128	191	165	124	137	132	130	129	105	149	159	139	154	137	144	145	127	139
Mayo	125	136	191	169	121	139	139	128	144	113	148	163	...	170	133	146	134	125	...

ARRENDAMIENTOS DE VIVIENDAS EN BOGOTA (2)

INDICE

Septiembre de 1936=100

AÑOS Y MESES	Grupo I De menos de \$ 30	Grupo II De \$ 30 a menos de \$ 60	Grupo III De \$ 60 a menos de \$ 90	Grupo IV De \$ 90 a menos de \$ 120	Grupo V De \$ 120 y más	Indice total
1937.....	107.7	102.8	101.8	106.8	111.1	106.0
1938.....	125.9	107.6	104.4	111.6	119.9	113.6
1939.....	129.7	109.3	109.5	114.4	124.3	117.2
1940.....	129.8	109.6	108.8	115.5	129.1	118.2
1941.....	130.5	109.0	109.0	115.0	126.2	117.6
1941 Mayo...	130.9	108.7	106.8	115.2	125.9	117.1
Junio...	130.9	108.7	111.0	115.2	125.9	118.1
Julio...	130.0	108.7	111.0	115.2	125.9	117.9
Agto...	130.0	109.8	110.7	114.7	126.8	118.1
Sepb...	129.8	109.8	110.7	114.7	126.8	118.1
Octb...	129.8	109.8	110.7	114.7	126.8	118.1
Novb...	130.0	109.0	109.6	114.7	126.8	117.7
Dicb...	130.0	109.0	109.3	114.7	126.8	117.6
1942 Enero...	130.3	109.0	109.6	114.5	126.8	117.7
Febro...	130.3	109.0	109.6	114.5	126.8	117.7
Marzo...	131.3	109.0	109.6	114.5	126.8	117.9
Abril...	131.1	109.0	109.6	114.5	126.8	117.9
Mayo...	131.5	109.0	109.6	114.5	126.8	117.9

COSTO DE LA VIDA OBRERA EN BOGOTA (2)

INDICE

Febrero de 1937=100

	Alimen- tos bebidas y tabaco	Vivienda	Combustible	Vestido	Otros artrículos	Total
1937.....	98.8	108.1	101.9	100.0	100.0	100.6
1938.....	112.4	127.0	107.9	102.5	102.8	113.3
1939.....	119.7	129.2	96.7	101.1	111.4	118.3
1940.....	113.9	130.6	91.2	103.7	112.2	114.6
1941.....	110.1	133.1	95.0	107.7	112.3	113.0
1941 Mayo...	113.8	133.4	94.4	105.5	113.4	115.4
Junio...	112.4	133.4	99.1	105.1	113.4	114.8
Julio...	108.6	132.5	93.5	108.2	113.4	111.9
Agto...	109.9	132.5	98.1	110.6	113.4	113.1
Sepb...	106.8	132.3	93.5	111.2	113.4	110.8
Octb...	108.9	132.3	97.2	110.9	113.4	112.4
Novb...	110.1	132.6	95.4	110.6	113.4	113.1
Dicb...	110.7	132.6	88.8	111.2	113.4	113.1
1942 Enero...	110.4	133.4	94.4	107.8	113.4	113.9
Febro...	114.3	133.4	94.4	109.0	113.4	115.9
Marzo...	118.2	134.3	89.8	109.3	113.4	118.4
Abril...	122.8	134.3	98.1	118.3	113.4	122.3
Mayo...	121.0	134.5	107.4	117.9	113.4	121.7

PRODUCCION DE ORO EN EL PAIS

(Onzas troy)

Departamentos	1937	1938	1939	1940	1941	1 9 4 2				Producción de los 5 primeros meses de 1941 y 1942		
						Febrero	Marzo	Abril	Mayo	1942	1941	Comparación (3)
Antioquia.....	244.534	311.792	360.999	417.069	398.148	27.344	29.742	31.487	27.855	152.111	169.762	- 17.651
Atlántico.....	1.348	1.096	666	962	516	22	32	19	28	113	240	- 127
Boívar.....	1.638	1.739	2.839	2.568	1.972	97	163	241	174	1.098	754	+ 344
Caldas.....	32.083	32.115	36.294	39.308	51.981	3.909	4.836	4.049	4.427	21.234	21.123	+ 111
Caquetá.....	14	1	57	71	118	6	13	5	24	97	+ 73
Cauca.....	42.231	29.724	25.728	27.861	40.218	3.048	4.372	3.725	4.019	19.950	14.629	+ 5.321
Cundinamarca.....	890	469	637	211	4	1	6	51	145	- 94
Chocó.....	60.711	54.521	64.349	64.264	64.047	3.492	7.641	5.124	5.020	26.516	28.317	- 1.801
Huila.....	2.439	2.639	4.162	4.362	3.616	282	318	245	562	1.871	1.697	+ 174
Magdalena.....	280	713	1.201	1.550	2.551	145	220	214	184	1.113	905	+ 208
Nariño.....	22.442	49.289	37.247	32.119	48.142	3.260	3.619	4.383	3.494	18.692	24.163	- 5.471
Putumayo.....	1.859	1.059	1.691	2.302	3.167	268	302	260	323	1.505	1.204	+ 301
Santander.....	1.843	1.801	2.178	2.757	3.489	251	260	283	237	1.227	1.688	- 461
Tolima.....	24.064	25.964	25.877	30.111	31.386	2.618	3.042	2.410	2.357	13.670	13.008	+ 662
Valle.....	5.402	6.998	6.185	5.928	6.423	210	189	856	424	2.227	2.687	- 460
Varios.....	1.334	374	75	58	34	6	- 6
Totales.....	442.222	520.715	570.017	631.927	656.019	44.956	54.749	53.297	49.115	261.402	280.425	- 19.023

(1) Arroz, frijoles, harina de trigo, maíz, café; carne de res, carne de cerdo, manteca animal; panela, azúcar, plátanos, papas, yuca. (Una arroba de cada producto)—25 botellas de leche, 100 huevos. (2) Dirección Nacional de Estadística. (3) + = aumento. - = disminución.

HACIENDA PUBLICA (1)

AÑOS Y MESES	LA NACION							
	INGRESOS POR RENTAS ORDINARIAS							
	Aduanas	Renta, patrimonio y exceso de utilidades	Papel sellado y timbre nacional	Herencias, sucesiones y donaciones	Venta de oro y giros de exportación	Consumo de gasolina	Otros recaudos por impuestos	Total de recaudos por impuestos
1937	34.326	15.520	4.873	922	6.040	3.061	4.556	69.298
1938	31.117	18.178	5.310	1.433	4.765	3.723	4.948	69.474
1939	40.630	19.354	5.467	1.738	3.379	4.373	5.236	80.177
1940	27.670	21.967	4.751	1.770	2.152	4.662	3.789	66.761
1941	30.462	22.293	5.624	1.963	2.242	5.148	3.525	71.257
1941 Mayo..	2.663	1.172	494	232	94	425	364	5.444
Junio..	2.846	1.891	472	109	293	403	293	6.307
Julio..	2.523	2.038	546	144	183	522	309	6.265
Agsto..	2.813	1.161	473	168	178	441	241	5.475
Sepb..	2.931	3.699	504	268	171	541	315	8.429
Octb..	2.717	6.673	486	140	207	333	269	10.825
Novb..	3.031	1.053	436	183	208	549	360	5.820
Dicb..	2.483	1.831	431	126	226	834	119	6.050
1942 Enero..	2.224	271	463	266	166	240	3.630
Febro..	1.312	170	399	105	205	448	229	2.868
Marzo..	1.052	395	401	100	266	400	248	2.862
Abril..	1.272	2.432	253	204	188	373	188	4.910
Mayo..	1.428	1.526	242	122	80	293	183	3.874

AÑOS Y MESES	LA NACION										
	OTROS RECAUDOS ORDINARIOS					Rentas, ingresos y recursos extraordinarios	Gastos (3)	Situación fiscal al fin de cada periodo (4) (aprox.)	DEUDAS		
	Participación en explotación petróleo y oleoductos **	Salinas administradas por el Banco de la República	Correos y telégrafos	Varios (2) r	Total de recaudos por rentas ordinarias				A largo plazo en U. S. dólares U. S. \$	Otras contraídas en monedas extranjeras \$	Interna consolidada y flotante \$
1937	2.753	2.507	3.343	4.705	82.606	9.816	83.029	s 7.801	63.531	33.974	77.656
1938	2.956	2.723	3.328	5.940	84.421	6.030	92.541	s 4.541	68.892	33.272	67.533
1939	2.609	2.593	3.557	2.423	91.359	13.461	100.635	s 7.088	65.259	22.871	74.056
1940	3.044	2.224	3.177	1.834	77.040	47.148	109.387	s 1.811	52.753	35.884	91.997
1941	3.049	2.088	3.151	2.230	81.775	32.423	113.754	s 2.435	52.739	33.222	123.606
1941 Mayo..	48	191	261	152	6.096	3.280	9.506	d 5.016	52.753	34.063	104.134
Junio..	91	173	242	188	7.001	3.835	11.316	d 5.497	52.739	34.019	107.284
Julio..	147	163	230	242	7.097	2.809	8.968	d 4.557	52.739	33.822	110.772
Agsto..	432	201	257	414	6.779	1.636	8.251	d 4.394	52.739	33.791	114.842
Sepb..	40	197	259	200	9.125	1.813	9.501	d 2.956	52.739	33.663	118.194
Octb..	36	175	287	302	11.625	2.651	9.079	s 2.177	52.739	33.616	119.521
Novb..	35	193	259	171	6.478	3.606	10.559	s 1.705	52.739	33.224	121.744
Dicb..	33	311	378	964	7.736	7.879	15.172	s 2.435	52.739	33.222	123.606
1942 Enero..	592	310	121	4.653	591	6.139	s 1.540	53.449	33.222	122.711
Febro..	75	325	274	56	3.598	4.589	11.011r	d 1.283	53.449	34.458	124.180
Marzo..	207	294	318	243	3.924	9.263	18.094r	d 6.390	53.449	33.936	132.790
Abril..	225	245	86	5.466	6.892	13.412	d 7.444	54.299	33.914	135.783
Mayo..	222	250	211	4.557	5.602	12.010	d 9.086	54.299	34.197	134.470

DEPARTAMENTOS, INTENDENCIAS Y COMISARIAS (5)

MUNICIPIOS (6)

AÑOS	Ingresos \$	Egresos \$	Deuda externa	Deuda interna	Ingresos \$	Egresos \$	Deuda externa	Deuda interna
			Saldos de fin de año				Saldos de fin de año	
			U. S. \$	\$			U. S. \$	\$
1936.....	42.397	39.646	60.350	14.589	(7) 28.500	(8)	22.150	8.018
1937.....	50.057	48.180	60.350	14.292	33.848	31.514	22.150	11.335
1938.....	51.110	48.786	60.250	12.825	33.870	30.849	22.185	10.654
1939.....	55.651	54.009	60.079	15.759	36.486	34.313	22.185	10.798
1940.....	60.124	59.003	60.079	20.314	40.111	35.812	22.403	13.276
1941.....	(9) 58.294*	(9) 56.146*

(1) Datos de la Dirección Nacional de Estadística; los correspondientes a 1941 y 1942 son provisionales. (2) Incluye otros productos de bienes y servicios nacionales, divididos del Banco de la República e ingresos varios. (3) Las cifras de esta columna, especialmente las mensuales, están sujetas a revisión por razones de contabilidad. (4) s = Superávit, d = déficit. (5) Los ingresos y egresos departamentales corresponden a 1936-1937, 1937-1938, 1938-1939 y 1939-1940. (6) No hay información mensual de los municipios. (7) Presupuestos. (8) Sin información. (9) Esta cifra no incluye las Intendencias y Comisarias, cuyos ingresos anuales apenas pasan de \$ 2.000.000, iguales aproximadamente a sus egresos. * Provisional. ** Las cifras anuales de esta columna han quedado revisadas de acuerdo con el Ministerio de Minas y Petróleos. r=Revisado.

COMERCIO EXTERIOR DE COLOMBIA (1)

COMERCIO POR PAISES EN MARZO DE 1942

PAISES	Importaciones Valor \$	Exportaciones Valor \$	Balances \$	PAISES	Importaciones Valor \$	Exportaciones Valor \$	Balances \$
EUROPA				AMERICA C. Y ANT. (Cont.)			
Alemania.....	344	—	344	Trinidad y Tobago.....	420	107	— 313
España.....	6	—	6	Zona del Canal.....	5.700	81.704	+ 76.004
Inglaterra.....	535.620	57.488	478.132	Total Am. C. y Antillas.	196.685	984.802	+ 788.117
Islandia.....	1.028	—	1.028	AMERICA DEL SUR			
Portugal.....	11.392	—	11.392	Argentina.....	319.955	549.164	+ 229.209
Suiza.....	44.181	—	44.181	Bolivia.....	—	240	+ 240
Total Europa.....	592.571	57.488	— 535.083	Brasil.....	337.900	—	337.900
AMERICA DEL NORTE				Chile.....	15.365	968	— 14.397
Canadá.....	31.889	388.635	+ 356.746	Ecuador.....	8.148	1.281	— 6.867
Estados Unidos.....	3.788.660	21.899.042	+ 18.110.382	Perú.....	207.399	4.000	— 203.399
Total América del Nort.	3.820.549	22.287.677	+ 18.467.128	Uruguay.....	66.379	—	66.379
AMERICA C. Y ANTILLAS				Venezuela.....	31.009	45.117	+ 14.108
Costa Rica.....	27.334	8.071	— 19.263	Total América del Sur..	986.155	600.770	— 385.385
Cuba.....	26.786	1.512	— 25.274	ASIA			
Curazao.....	1.747	868.532	+ 866.785	Filipinas.....	1.462	—	1.462
Guatemala.....	1	—	1	Indias Británicas.....	120	—	120
Jamaica.....	1.767	—	1.767	Indias Holandesas.....	21.484	—	21.484
México.....	129.705	666	— 129.039	Java.....	20.363	—	20.363
Nicaragua.....	4	—	4	Total Asia.....	43.429	—	43.429
Panamá.....	3.204	24.049	+ 20.845	Gran total.....	5.639.389	23.930.737	+ 18.291.348
Puerto Rico.....	—	161	+ 161				
El Salvador.....	17	—	17				

EXPORTACION DE ARTICULOS IMPORTANTES POR PAISES EN MARZO DE 1942

ARTICULOS	Unidad	Peso neto Kilos	Valor \$	ARTICULOS	Unidad	Peso neto Kilos	Valor \$
BALATA.....	13.514	16.837	DIVIDIVI.....	329.354	20.723
PAISES				PAISES			
Estados Unidos.....	13.514	16.837	Estados Unidos.....	329.354	20.723
BALSAMO DE TOLU.....	20.383	44.981	GOMA PERILLO.....	395	30
PAISES				PAISES			
Argentina.....	690	1.811	Curazao.....	390	20
Estados Unidos.....	19.693	43.170	Estados Unidos.....	5	10
BANANOS (Racimos).....	59.757	1.792.710	75.796	ORO (onzas troy).....	111.227	3.459	6.812.771
PAISES				PAISES			
Curazao.....	1.400	42.000	363	Argentina.....	8.822	274	540.353
Estados Unidos.....	58.357	1.750.710	75.433	Estados Unidos.....	102.405	3.185	6.272.418
CAFE (Sacos de 60 Kg.)....	420.276	25.216.578	14.083.894	PETROLEO CRUDO (barriles)	1.217.685	173.545.240	2.301.968
PAISES				PAISES			
Estados Unidos.....	420.276	25.216.578	14.083.894	Canadá.....	180.938	24.691.300	381.264
CUEROS de CABRA y OVEJA.....	5.220	5.249	Curazao.....	483.281	69.012.400	865.122
PAISES				PAISES			
Estados Unidos.....	5.220	5.249	Estados Unidos.....	553.466	79.841.540	1.055.582
CUEROS DE RES.....	194.404	60.154	PLATINO (onzas troy).....	5.568	172	256.652
PAISES				PAISES			
Estados Unidos.....	9.800	2.666	Estados Unidos.....	5.568	172	256.652
Inglaterra.....	184.604	67.488	SOMBREROS DE PAJA.....	8.673	752	6.633
PAISES				PAISES			
Estados Unidos.....	9.800	2.666	Cuba.....	164	12	222
Inglaterra.....	184.604	67.488	Estados Unidos.....	8.106	700	6.273
				Panamá.....	3	*	13
				Venezuela.....	400	40	125

(1) Datos de la Dirección Nacional de Estadística. Las importaciones (CIF, puerto de recibo) están computadas por países de compra; las exportaciones (FOB, puerto de embarque) incluyen los despachos de oro. * Menos de 500 gramos.

COMERCIO EXTERIOR DE COLOMBIA (Concl.)

Importación por principales artículos (i) — Valor — 1937 — 1942

AÑOS Y MESES	Algodón en rama	Arroz	Automóviles	Camiones	Chasis para camiones y automoviles	Driles de algodón (casinetes)	Especialidades farmacéuticas no designadas	Hierro y acero en lingotes barras y láminas	Hilazas de seda
1937	1.974.702	1.311.851	4.639.858	2.039.615	1.335.898	3.758.305	1.840.628	2.808.229	1.604.067
1938	1.956.817	1.263.894	3.572.272	1.753.104	1.770.134	3.051.723	2.314.255	1.700.508	1.431.542
1939	2.805.788	2.167.047	6.430.622	2.932.193	2.863.025	2.304.793	2.462.231	2.107.842	1.671.244
1940	3.634.255	993.237	4.057.584	2.018.783	1.369.072	900.853	1.513.498	1.357.753	1.779.000
1941	6.962.409	23.736	5.406.155	2.567.001	2.305.724	1.058.464	936.450	3.937.930	2.235.171
1941 Marzo..	310.815	7.695	546.686	77.604	201.058	6.165	91.950	276.554	106.010
Abril...	183.894	2.089	604.753	222.250	190.569	43.953	93.468	322.421	204.970
Mayo...	643.813	1.349	556.752	235.343	299.733	50.867	67.356	370.531	238.823
Junio...	936.808	3.879	445.530	186.738	205.626	100.395	85.767	435.264	303.294
Julio...	410.152	2.555	347.793	125.121	205.313	101.857	22.880	509.214	184.498
Agto...	1.341.913	1.029	260.836	192.339	205.564	102.289	34.223	307.377	213.245
Sepb...	743.375	918	186.212	504.254	248.315	114.976	78.480	351.648	142.685
Octb...	580.077	430	204.141	465.107	219.147	219.928	52.710	313.648	125.835
Novb...	845.576	904	470.862	83.898	47.486	140.673	39.763	275.171	168.040
Dicb...	485.141	43	686.680	284.957	215.100	84.518	63.902	260.179	123.353
1942 Enero..	171.527	70	298.447	231.186	266.332	151.506	86.404	137.128	163.242
Febro...	65.392	356	31.884	4.083	7.197	51.895	88.960	139.951	79.937
Marzo...	192.433	190	8.864	29.349	30.186	15.740	12.138	104.561	130.560

AÑOS Y MESES	Llantas sólidas, neumáticos de caucho	Maquinaria para minería construcciones y maniobras	Maquinaria para tejer y accesorios	Máquinas para el cultivo Tractores	Paños de lana	Papeles de empaque de un solo color	Telas unidas de algodón	Tubería de hierro o acero de 5 cms. o más de diámetro
1937	2.319.569	5.381.309	3.419.127	1.219.487	3.877.173	1.327.663	7.304.190	3.491.419
1938	2.195.073	654.926	2.845.866	1.997.893	2.274.235	1.515.761	4.782.160	6.693.034
1939	2.736.315	1.489.201	2.769.311	2.239.566	3.191.577	1.294.463	6.905.197	4.170.340
1940	2.983.848	752.759	2.822.226	1.271.093	1.427.330	1.571.978	2.972.952	2.697.031
1941	4.135.991	3.733.969	3.191.226	1.851.131	1.041.947	2.858.104	1.267.541	1.859.510
1941 Marzo..	223.009	79.521	226.837	175.402	72.667	128.163	261.888	130.258
Abril...	354.721	330.679	291.218	121.177	105.247	208.448	72.817	133.472
Mayo...	349.870	882.340	251.558	192.433	100.923	297.508	66.225	834.528
Junio...	377.829	376.946	336.439	137.010	62.952	120.393	78.072	177.045
Julio...	351.349	216.926	364.115	129.773	44.237	253.836	91.437	188.727
Agto...	401.004	155.031	298.894	105.069	104.091	104.444	75.277	144.495
Sepb...	389.351	342.277	243.128	169.378	121.291	110.064	117.258	250.021
Octb...	315.601	301.918	333.646	146.336	43.673	164.554	96.196	130.207
Novb...	329.078	237.457	273.674	101.389	217.177	1.037.208	59.076	114.500
Dicb...	365.029	245.495	193.664	98.142	33.776	134.752	75.575	100.870
1942 Enero..	102.713	179.000	207.889	70.310	150.177	209.789	63.793	127.978
Febro...	2.913	395.591	244.988	80.132	160.336	47.200	70.345	134.276
Marzo...	31.056	163.509	55.969	17.973	68.587	26.468	7.935	36.168

Exportaciones de café por países (i) — Valor — 1937 — 1942

PAISES	1937				1942			
	1937	1938	1939	1940	1941	Febrero	Marzo	
Alemania.....\$	14.026.976	13.964.762	7.220.669	2				
Argentina.....	21.347	46.907	36.326	74.811	5.255			
Bélgica y Lux..	119.095	49.816	103.174	55.052				
Canadá.....	3.124.943	2.602.013	4.497.622	3.423.595	567.054			
Checoslovaquia.	441.618	324.418	148.050					
Dinamarca.....	18.893	5.552	46.917	48.301				
España.....	101.204	293.549	403.822	144.971	4.235			
Chile.....			232	1.605	30.333			
Estados Unidos.	76.781.020	69.954.739	72.141.532	69.127.695	79.020.399	4.093.734	14.083.894	
Finlandia.....	113.314	59.219	32.422		458.023			
Francia.....	1.034.757	258.296	138.743	7.502	1			
Japón.....	174.904				16.580			
Holanda.....	947.292	456.580	610.789	246.145				
Inglaterra.....	33.074	8.395	62.551	46.861				
Italia.....	1.197.054	238.060	621.999	450.484				
Noruega.....	27.252	10.172	30.560	90.297				
Polonia.....	6.938	31.076	50.337	1				
Suecia.....	626.495	387.804	760.588	220.529	347.635			
Suiza.....	14.549	11.353	111.991	16.881	6.327			
Zona del Canal.	223.529	7.075	38.219	12.944	44.132			
U. R. S. S.....	11.116				2.791.920			
U. Surafricana.	2.583				1.883			
Otros.....	124.547	65.543	28.150	55.356	2			
Total.....\$	99.172.500	88.775.329	87.124.693	74.023.042	83.293.779	4.093.734	14.083.894	

(i) Datos de la Dirección Nacional de Estadística.

MOVIMIENTO BURSÁTIL
MERCADO DE BOGOTÁ — TRANSACCIONES (1)

ACCIONES	MAYO DE 1942			ENERO A MAYO DE 1942 (2)		
	Cantidad de especies vendidas	Valor total \$	Promedio de precios \$	Cantidad de especies vendidas	Valor total \$	Promedio de precios \$
Banco de la República.....				383	47.132.00	123.06
Banco de Bogotá.....	4.209	206.352.80	49.03	16.287	787.007.15	48.32
Banco de Colombia.....	682	42.232.50	61.92	4.273	259.816.80	60.80
Banco Comercial Antioqueño.....	568	123.951.80	218.23	1.240	263.582.65	212.57
Banco Hipotecario de Bogotá.....	4.807	77.310.70	16.08	31.699	454.713.60	14.34
Banco Hipotecario de Colombia.....	758	8.769.00	11.57	14.962	163.846.90	10.95
Banco Prendario Municipal.....	114	442.50	3.88	314	1.222.50	3.89
Sociedad Industrial de Alicachín.....	2.298	23.936.20	10.42	3.936	41.009.59	10.42
Avianca.....	6.798	55.605.85	8.19	13.290	94.431.40	7.11
Bolsa de Bogotá, S. A.....	1.100	10.572.00	9.61	5.659	55.810.85	9.86
Compañía Nacional del Carare.....	6.000	625.00	0.10	18.625	1.826.41	0.098
Cine Colombia.....	1.480	9.212.50	6.22	9.253	56.955.60	6.16
Coltejer C. D.....				23.815	694.435.80	29.16
Coltejer S. D.....	10.505	275.779.85	26.25	31.064	785.773.30	25.30
Consorcio de Cervcerias Bavaria.....	11.799	172.881.20	14.65	45.772	660.112.81	14.42
Empresa Colombiana de Curtidos.....	2.776	51.162.20	18.43	7.688	133.894.90	17.42
Compañía Nacional de Chocolates.....	774	11.422.00	14.76	4.080	59.858.00	14.67
Compañía de Cemento Diamante.....	5.216	95.205.00	18.25	15.914	290.923.80	18.23
Empresas Unidas de Energía Eléctrica.....	535	5.116.75	9.56	4.225	37.573.45	8.89
Fabricato.....	4.355	115.762.25	26.58	27.777	819.491.35	29.50
Fábrica de Ladrillos Moore.....				200	397.00	1.99
Hoteles Granada y Regina.....				848	11.024.00	13.00
Petróleos Guayabito.....				5.796	1.514.45	0.26
Industria Harinera.....	1.364	15.894.00	11.65	3.358	37.394.60	11.14
Litografía Colombia.....	1.430	18.057.00	12.63	5.377	72.345.40	13.45
Naviera Colombiana.....	6.000	13.525.00	2.25	15.600	35.115.00	2.25
Paños Colombia.....	1.770	14.133.00	7.98	4.767	37.872.50	7.94
Regalías Petroleras Colombianas.....	94.700	30.618.88	0.32	231.333	70.395.93	0.30
Fábrica de Tejidos Rosellón C. D.....				13.315	273.118.50	20.51
Fábrica de Tejidos Rosellón S. D.....	6.459	123.326.75	19.09	17.497	313.173.35	17.90
Fábrica de Cemento Samper (Priv.).....	126	2.135.00	16.94	2.764	47.247.10	17.09
Fábrica de Cemento Samper (Ord.).....	4.479	76.642.20	17.11	11.129	188.597.05	16.95
Ingenio Central San Antonio.....	7.581	66.830.80	8.82	21.694	185.252.80	8.54
Colombiana de Seguros.....	3.618	70.603.45	19.51	9.517	185.957.30	19.54
Compañía Colombiana de Tabaco.....	3.859	232.505.60	60.25	17.311	1.024.005.10	59.15
Tejidos Occidente.....				133	1.516.20	11.40
Tejeóndor.....	142	2.209.40	15.56	834	12.533.10	15.03
Compañía de Cemento "Argon".....				159	4.054.50	25.50
Fábrica de calzado "La Corona".....	54	810.00	15.00	3.054	45.810.00	15.00
Calcetería Pepalfa.....				300	3.990.00	13.30
Total.....	196.356	1.953.631.18	645.242	8.260.732.74

BONOS	MAYO DE 1942			ENERO A MAYO DE 1942		
	Valor nominal \$	Valor efectivo \$	Promedio de precios \$	Valor nominal \$	Valor efectivo \$	Promedio de precios \$
Antioquia del 7%.....	46.900	39.511.01	84.25	154.300	128.624.06	83.36
Agrarios de Cundinamarca del 6%.....	1.500	1.387.00	92.47	11.700	10.868.00	92.89
Departamento de Caldas del 7%.....	95.520	84.267.90	88.22	308.940	272.154.58	88.09
Dinu del 4%.....	681.339	626.831.88	92.00	1.063.153	966.261.72	90.89
Dinu del 6%.....	67.892	62.553.19	92.82	699.993	648.857.05	92.69
Energía Eléctrica del 6½%.....	385.200	385.200.00	100.00	396.200	396.146.00	99.99
Energía Eléctrica del 7½%.....				24.240	24.182.40	99.76
Ferrocarril de Antioquia del 6%.....	9.720	7.730.40	79.53	50.400	40.154.10	79.67
Mutualidad en liquidación.....				165	125.75	76.21
Tolima del 8%.....				51.000	39.900.00	78.24
Hectáreas de baldíos colombianos.....	600	33.00	0.05	1.200	63.00	0.05¼
Total.....	1.288.171	1.207.514.38	2.761.291	2.527.336.66

CEDULAS HIPOTECARIAS	MAYO DE 1942			ENERO A MAYO DE 1942		
	Valor nominal \$	Valor efectivo \$	Promedio de precios \$	Valor nominal \$	Valor efectivo \$	Promedio de precios \$
Central Hipotecario del 6 %.....	404.800	404.175.30	99.85	1.753.700	1.750.920.81	99.84
Central Hipotecario del 6½%.....	41.300	41.329.75	100.07	226.150	226.081.78	99.97
Central Hipotecario del 7 %.....	9.325	9.358.83	100.36	247.000	247.670.95	100.27
Total.....	455.425	454.863.88	2.226.850	2.224.673.54
Gran total.....	3.616.009.44	13.012.742.94

(1) Datos de la Bolsa de Bogotá S. A. (2) Resumen del Banco de la República sobre cifras de la Bolsa.

MERCADO DE BOGOTA (Continuación)

COTIZACIONES DE LOS PRINCIPALES VALORES (1)

I — ACCIONES DE DIVIDENDO VARIABLE

NOMBRES DE LOS TITULOS	Capital pagado (En miles de \$)	Reserva legal (En miles de \$)	Ultimo dividendo repartido (%)	Valor nominal de cada acción \$	FLUCTUACIONES		COTIZACIONES			
					1941		1942—Mayo			
					Más alto	Más bajo	8	15	22	29
Banco de la República.....	11.736	4.439	5.00	100	130.00	107.50	130.00	136.00	140.00 v
Banco de Bogotá.....	6.000	2.623	0.35 M 3	25	51.60	46.00	49.10	48.97	49.00	49.50
Banco de Colombia.....	3.630	1.313	0.30 M 4	30	65.00	57.00	62.00	61.75	61.50	63.00
Banco Hipotecario de Bogotá.....	4.000	158	0.50	20	15.10	13.20	15.60	16.30	16.07	16.20
Banco Hipotecario de Colombia.....	2.200	260	0.50	11	11.10	9.80	11.50	11.55	11.70 c	11.60 c
Banco Comercial Antioqueño.....	3.000	2.000	7.50	150	230.00	164.50	210.00	211.00	220.00	227.40
Bco. Comercial de Barranquilla.....	548	137	1.20	20	25.00	22.00
Banco Prendario Municipal.....	142	31	0.20	5	5.50	4.00	3.80
Bolsa de Bogotá.....	1.041	71	0.05 M	10	11.00	9.20	9.50 c	9.50 c	9.60	9.90 v
Cía. Colombiana de Seguros.....	1.500	567	0.13 M	5	21.60	17.00	19.30	19.42	19.77	19.75
Industria Harinera.....	600	150	0.25 T	10	11.20	9.85	10.80 c	10.70	11.80	11.90 c
Cía. Nacional de Chocolates.....	1.408	191	0.10 M 6	10	16.10	14.50	14.62	14.90 c	14.80 c
Cía. Colombiana de Tabaco.....	5.434	2.717	0.30 M 7	10	61.50	54.00	60.50	60.17	60.65	61.20 v
Cía. de Cemento P. Diamante.....	3.463	480	0.15 M	10	21.85	16.80	18.20	17.65 c	18.25	18.47
EE. U.U. de Energía Eléctrica.....	4.713	1.176	0.07 M	5	9.50	8.00	9.32	9.00 c	9.65
Avianca.....	3.000	50	*	10	9.50	6.00	7.35	7.70	9.30 v	8.30
Consorcio Cervecerías Bavaria.....	23.891	2.334	0.10 M 8	10	15.85	13.38	14.60	14.60	14.70	14.88
Cine Colombia.....	1.500	177	0.06 M	5	7.42	6.40	6.22	6.30	6.10	6.15
Litografía Colombia.....	407	96	0.10 M	10	18.25	15.00	12.80	12.75	12.40 v	12.65
Empresa Col. de Curtidos.....	900	159	0.10 M	10	21.25	15.10	17.40	17.80	19.00	18.90
Compañía de Samacá.....	450	152	*	30	25.00	20.00
Fábrica de Calzado La Corona.....	431	8	0.13 M	10	21.00	13.25
Fca. de Cemento Samper, ord.....	3.500	231	0.13 M	10	19.87	14.30	16.93	17.30	17.25	17.50 c
Fca. de Cemento Samper, priv.....	3.500	231	0.13 M	10	19.87	14.30	17.00	17.50 c	17.80 v	17.75
Ingenio Central San Antonio.....	1.408	87	*	10	8.15	6.25	8.70	8.70	9.00	8.70
Compañía Nacional del Carare.....	3.605	*	1	0.16	0.03	0.10
Fábrica de Paños Colombia.....	620	39	0.08 M	10	7.52	5.00	8.40 v	8.00	8.12
Coltejer.....	4.177	625	0.20 M	10	38.15	22.75	26.45	26.25	26.20	26.20
Fca. Hilados y Tejidos El Hato.....	5.757	1.300	0.16 M11	10	33.75	21.85	27.00	27.20	27.20	26.60
Navierra Colombiana.....	1.193	162	0.02 M12	2	2.66	2.00	2.25	2.15 c	2.26
Regalías Petrolíferas Col.....	3.404	*	1	0.40 1/2	0.18 1/2	0.29	0.29	0.33	0.34
Cía. de Petróleos El Guayabito.....	453	*	1	0.59	0.19	0.30 v
Fábrica de Tejidos Rosellón.....	2.500	902	0.15 M	10	23.70	16.50	19.20	18.62	19.00	19.20
Sociedad Industrial Alicachín.....	694	20	0.10 M 9	10	12.00	6.50	10.20	10.35	10.82	11.00 v

II — BONOS Y CEDULAS DE INTERES FIJO (Cotizaciones por cada \$ 100 de valor nominal).

	%									
Departamento de Caldas.....	7	91.00	87.00	87.50	88.50	88.88
Ferrocarril de Antioquia.....	6	82.13	79.00	80.00 v	78.50 c	79.00 c	80.00
Banco Central Hipotecario.....	6	99.88	95.00	99.75	99.75	99.75 c	100.00
Banco Central Hipotecario.....	6 1/2	100.50	98.75	100.12	100.00	100.12	100.25
Banco Central Hipotecario.....	7	101.00	100.00	100.75	100.75	100.25	100.25
Agrarios de Cundinamarca.....	6	91.50	88.00	94.00 v	94.00 v	92.00
Hectáreas Baldíos Colombianos.....	0.08	0.05
Energía Eléctrica.....	7 1/2	101.00	99.50
Energía Eléctrica.....	6 1/2	99.75	99.25	100.00
Departamento de Antioquia.....	7	86.25	82.50	84.50 c	84.12	84.25	84.25
Bonos Nales. Unificados Dinu.....	4	80.25	71.75	92.00	92.00	92.00	92.00
Bonos Nales. Unificados Dinu.....	6	91.25	83.00	93.00	93.00	93.00	93.00

INDICES (10) DE COTIZACIONES DE VALORES BURSATILES EN BOGOTA

1934=100	A C C I O N E S													Bonos v Cédulas Indice total	
	Bancos	Seguros	Transportes	Energía Eléctrica	Cementos	Tejidos	Curtidos	Molinos	Azúcar	Chocolates	Cervezas	Tabaco	Petróleos		Indice total
1937.....	116.7	106.7	137.8	42.6	120.1	89.8	77.9	71.6	152.0	139.4	231.0	83.8	118.0	108.5	106.4
1938.....	118.2	110.6	175.9	41.8	139.3	78.4	105.7	59.8	167.3	127.4	217.6	88.2	114.2	110.1	105.7
1939.....	139.0	114.8	215.9	62.5	181.4	85.2	136.5	64.2	209.0	149.2	218.0	103.0	152.5	134.7	111.6
1940.....	126.9	106.3	226.4	69.9	198.1	68.8	124.0	62.3	163.3	147.4	188.8	111.5	63.4	113.8	108.3
1941.....	143.9	143.4	212.4	95.0	252.0	85.7	103.0	61.4	153.2	163.2	205.0	141.0	39.1	119.9	112.1
1940 Mayo.....	108.3	90.5	226.7	58.7	161.6	65.4	116.1	65.2	153.7	132.1	168.6	96.9	64.2	103.6	104.6
1941 Mayo.....	143.2	139.9	196.6	93.5	258.0	80.2	95.3	62.0	161.7	167.4	198.0	132.9	40.8	118.0	111.9
1941 Dieb.....	145.4	140.2	209.3	92.4	225.2	87.3	103.2	58.6	145.3	159.0	200.5	135.7	31.5	115.0	113.0
1942 Enero.....	148.2	148.4	214.4	95.7	252.0	95.0	106.1	61.4	173.5	159.1	212.2	143.3	36.5	122.7	113.5
Febro.....	150.0	148.8	217.6	97.5	248.0	91.1	101.0	64.5	181.4	160.1	208.1	145.0	35.8	122.1	113.4
Marzo.....	148.7	137.4	205.5	95.1	240.3	81.3	100.1	62.3	177.6	156.3	206.5	142.9	28.5	118.2	114.0
Abril.....	147.8	136.0	189.3	97.2	234.0	77.3	96.4	62.8	150.7	154.4	205.0	141.0	23.1	114.8	114.0
Mayo.....	156.4	144.0	219.8	103.9	249.3	83.8	100.6	67.0	187.5	159.6	213.1	147.0	36.6	122.7	114.8

(1) Las cotizaciones se han tomado de la Bolsa de Bogotá S. A., y representan transacciones efectivas o promedios entre oferta y demanda. 2 A—anuales; M—mensuales; T—trimestrales; los demás semestrales. 3 Más un dividendo extraordinario de \$ 0.40. 4 Más \$ 1.20 extraordinario. 6 Más \$ 0.15 extraordinario. 7 Más \$ 1 extraordinario. 8 Más \$ 0.05 extraordinario. 9 Más 1/9 de acción nueva. 10 Construidos por la Bolsa de Bogotá. 11 Más 10% en acciones. 12 Más \$ 0.10 extraordinario. c=comprador, v=vendedor * No reparte dividendo.

MERCADO DE BOGOTA (Conclusión)

RENDIMIENTO EFECTIVO DE LOS BONOS DE DEUDA INTERNA NACIONAL UNIFICADA "DINU" (1)

MESES	DEL 4% (2)		MESES	DEL 6% (3)	
	1941	1942		1941	1942
	%	%		%	%
Enero.....	4.77	Enero.....	6.37
Febrero.....	4.94	Febrero.....	6.48
Marzo.....	5.27	4.70	Marzo.....	6.90	6.48
Abril.....	5.12	4.36	Abril.....	7.01	6.54
Mayo.....	5.22	4.36	Mayo.....	7.12	6.46
Junio.....	5.23	Junio.....	7.20
Julio.....	5.28	Julio.....	7.02
Agosto.....	5.15	Agosto.....	6.83
Septiembre.....	5.07	Septiembre.....	6.83
Octubre.....	5.13	Octubre.....	6.86
Noviembre.....	5.12	Noviembre.....	6.85
Diciembre.....	4.65	Diciembre.....	6.60
Promedio.....	5.16	Promedio.....	6.98

MERCADO DE MEDELLIN (4)

I—ACCIONES DE DIVIDENDO VARIABLE

DENOMINACIONES	Capital pagado (En miles de \$)	Reserva legal (En miles de \$)	Ultimo dividen- do repartido (5)	Valor nominal de cada acción	FLUCTUACIONES		COTIZACIONES			
					1941		1942 — Mayo			
					Más alto	Más bajo	9	16	23	30
Banco Comercial Antioqueño...	3.000	2.000	7.50	150	228.50	170.00	211.00	217.00	223.50	231.00
Banco de Bogotá.....	6.000	2.623	0.35 M 7	25	51.75	47.25	49.25	49.10	49.15	49.25
Cía. Nacional de Chocolates...	1.408	191	0.10 M 8	10	16.15	14.70	14.90	14.90	15.35	15.35
Fca. Galletas y Confites Noel...	377	26	0.10 M	10	12.50	7.10	12.25	12.50	12.75	12.75
Cía. Colombiana de Tabaco...	5.434	2.717	0.30 M 9	10	61.90	55.25	60.40	59.90	61.13	61.50
Cía. Colombiana de Tejidos...	4.177	625	0.20 M	10	38.10	22.90	26.95	26.10	26.25	26.20
Cía. de Tejidos de Rosellón...	2.500	902	0.15 M	10	23.50	16.60	19.50	18.90	19.15	18.95
Cervecería Unión.....	1.500	564	0.10 M10	5	18.60	14.10	18.40	18.30	18.25	18.25
Consortio Cervecerías Bavaria.	23.891	2.334	0.10 M11	10	15.78	13.65	14.75	14.60	14.90	15.10
Cía. Gaseosas Posada Tobón...	600	93	0.15 M	10	33.50	17.20	16.35	16.10	16.85	17.50
Naviera Colombiana.....	1.193	162	0.02 M12	2	2.55	1.98	2.28	2.28	2.28	2.28
Seguros y Urbanización en liq.	907	* M	10	4.70	3.55	3.90	3.90	3.95	3.95
Cine Colombia.....	1.500	177	0.06 M	5	7.55	6.10	6.40	6.25	6.18	6.25
Fca. Hilados y Tejidos el Hato.	5.757	1.300	0.16 M13	10	33.65	21.90	27.10	26.30	26.40	26.10
Sociedad Industrial del César...	119	* M	1	0.50	0.40	0.40 v	0.40 v	0.40 v	0.40 v
Compañía de Cemento Argos...	2.241	173	0.20 M	10	31.90	22.15	26.30	26.10	26.10	25.90
Droguerías Aliadas.....	1.232	156	0.10 M	10	15.35	12.55	12.60	12.50	12.35	12.50
Fábrica de Tejidos Cóndor.....	2.833	63	0.60 A	10	17.70	12.75	15.25	14.90	15.80	16.25
Compañía Fluvial Colombiana...	264	11	0.06 *	1	0.70	0.50	0.70	0.70	0.70	0.85
Cía. Nacional del Carare en liq.	3.605	* M	1	0.16	0.04	0.09	0.11	0.11	0.15
Sociedad Agrícola de Acandí...	500	19	* M	10	11.90	7.90	4.65	4.65	4.80	4.90
Calcetería Pepalfa.....	699	62	0.10 M14	10	18.25	10.80	13.90	13.90	14.25	14.25
Cía. General de Chocolates.....	155	18	* M	5	1.05	0.50	0.90	0.90	0.90	0.90
Industrias Metalúrgicas Unidas	400	24	0.10 M	10	11.90	9.65	9.75	9.75	9.75	9.75
Regalías Petrolíferas.....	3.404	* M	1	0.44	0.19	0.29	0.28	0.34	0.35
Cía. de Petróleo el Guayabito...	453	* M	1	0.65	0.23	0.25 v	0.25 v	0.25 v	0.25
Industria Química Colombiana...	588	* M	10	4.75	3.55	2.25	2.25	2.25	2.25
Laboratorios Uribe Angel.....	500	80	0.12 M	10	18.90	16.00	13.75	13.80 c	14.00 c	14.35
Compañía del Lebríja.....	206	* M	1	0.70	0.30	0.40 v	0.40 v	0.40 v	0.40 v
Cemento y Mármoles del Nare...	3.222	* M	10	14.90	9.80	13.85	13.60	13.55	13.25
Cemento del Valle, S. A.....	1.800	0.12 M	10	24.25	14.50	20.65	20.75	20.75	20.75
Avianca.....	3.000	50	* M	10	9.90	6.10	7.70	7.90	8.90	8.55
Sociedad Ind. de Alcaachín.....	694	20	0.10 M15	10	10.30	10.45	10.85	10.85

II—BONOS Y CEDULAS DE INTERES FIJO (Cotizaciones por cada \$ 100 de valor nominal).

	%								
Ferrocarril de Antioquia.....	6	83.25	79.25	79.25	79.75	80.25	80.25
Ferrocarril de Amagá.....	6	83.25	79.25	79.25	79.75	80.25	80.25
Deuda Municipal unificada...	6	82.75	78.50	77.50	77.50	77.50	77.50
Banco Central Hipotecario.....	7	100.50	99.75	100.00	100.00	100.00	100.00
Banco Central Hipotecario.....	6½	100.00	98.50	100.00	100.00	100.00	100.00
Banco Central Hipotecario.....	6	100.00	98.00	100.00	100.00	100.00	100.00
Deuda interna Depto. Antioquia	7	86.13	80.25	78.75	78.50	78.50	78.50
Bonos de Antioquia.....	7	83.25	82.50	83.75	84.25	83.75	84.25

(1) Salieron por primera vez al mercado el 11 de Marzo de 1941. (2) Vencimiento en 1966. (3) Vencimiento en 1971. (4) De informaciones de A. Villa Latorre y Co., de Medellín; estos datos corresponden a transacciones efectivas o a promedios entre oferta y demanda. (5) A=anuales; M=mensuales; T=trimestrales; los demás semestrales. (7) Más \$ 0.40 extraordinario. (8) Más \$ 0.15 extraordinario. (9) Más \$ 1 extraordinario. (10) Más \$ 0.30 extraordinario. (11) Más \$ 0.05 extraordinario. (12) Más \$ 0.10 extraordinario. (13) Más 10% en acciones. (14) Más 3% en acciones. (15) Más 1/9 de acción nueva. * No reparte dividendo. c=precio de comprador. v=precio de vendedor.

MERCADO DE NEW YORK

A) COTIZACIONES (i)

(U. S. dólares)

EMPRESTITOS	Vencimiento	Periodo de intereses	Tipo de interés %	Fluctuaciones		1 9 4 2								
				1941		Abril		Mayo				Junio		
				Más alto	Más bajo	22	29	6	13	20	27	3	10	
NACIONALES														
Rep. de Colombia 'Scrip'	1946	E	4	90.00	80.00	88.50c	88.50c	88.50c	88.50c	88.50c	88.50c	88.50c	88.50c	88.50c
Rep. de Colombia.....	1961	E J	6	43.38	31.07	49.31	45.50	46.00c	49.00	47.50	48.00	48.00	48.00	48.00c
Rep. de Colombia.....	1961	A O	6	43.38	30.82	45.00	45.62	46.00c	48.00	46.00c	47.00c	47.00c	47.00c	48.00c
Rep. de Colombia.....	1970	A O	8	34.50	28.00	34.57	34.87	36.00	35.88	36.25	36.13	36.38	36.38	37.50
DEPARTAMENTALES														
Antioquia Serie A.....	1945	E J	7	11.63	7.50	12.50	12.56	13.75	13.62	13.00	13.00	13.38	13.19	13.19
Antioquia Serie B.....	1945	E J	7	11.63	7.50	12.25	12.56	13.75	13.31	13.13	13.75	13.13	13.31	13.31
Antioquia Serie C.....	1945	E J	7	11.63	7.50	12.25	13.13	13.75	13.43	12.38	13.50	13.88	13.88	13.25
Antioquia Serie D.....	1945	E J	7	11.63	7.50	12.50	12.67	13.75	13.06	12.38	13.38	13.88	13.88	13.56
Antioquia C. al Mar 18.	1957	A O	7	11.50	7.00	12.50	12.87	13.75	13.06	13.00	13.00	12.75	13.25	13.25
Antioquia C. al mar 28.	1957	A O	7	11.50	7.00	12.50	12.87	13.75	13.06	13.50	12.50	12.69	13.31	13.31
Antioquia C. al mar 38.	1957	A O	7	11.50	7.00	12.50	12.37	13.75	13.06	12.62	13.13	12.88	13.06	13.06
Caldas.....	1946	E J	7 1/2	13.25	7.56	13.62	13.75	15.25	15.50	15.25	15.13	15.13	15.13	15.00
Cundinamarca.....	1959	M N	6 1/2	12.88	6.94	12.87	12.87	14.00	14.38	14.12	14.13	14.13	14.13	14.00
Santander.....	1948	A O	7	16.75	13.50	16.50	16.50	16.50	16.75	16.50	16.50	16.50	16.50	16.50
Tolima.....	1947	M N	7	20.50	16.50	18.00	18.00	18.00	18.50	18.25	18.25	18.25	18.25	18.50
Valle del Cauca.....	1946	A O	7	11.57	6.75	11.00	10.87	12.62	12.50	14.12	12.75	13.13	12.88	12.88
Valle del Cauca.....	1948	J D	7 1/2	13.75	7.75	12.88	12.87	14.37	14.75	14.75	14.68	14.38	14.25	14.25
MUNICIPALES														
Bogotá.....	1945	A O	8	20.50	11.50	18.50	18.50	18.50c	20.00	19.50	18.50c	18.50c	19.25	19.25
Bogotá.....	1947	A O	6 1/2	21.00	17.50	19.50	19.50	19.50c	21.00	20.50	19.50c	19.50c	20.25	20.25
Barranquilla.....	1935	J D	8	35.00	25.00	40.00c	40.00c	40.00c	43.00c	43.00c	47.00c	49.00c	49.00c	49.00c
Cali.....	1948	M N	7	20.50	10.00	18.50c	19.50	19.50	20.00	20.00	19.00c	19.00c	20.00	20.00
Medellín.....	1951	J D	7	12.00	7.32	11.62	11.87	12.87	12.56	13.00	13.00c	12.75	12.50	12.50
Medellín.....	1954	J D	6 1/2	11.50	6.52	10.62	10.68	11.94	12.56	12.56	12.50	11.31	11.50	11.50
BANCIARIOS														
Agrícola Hipotecario....	1946	A O	7	30.57	22.38	33.00	37.00	37.00	33.00c	38.50c	42.38	42.38	40.75c	40.75c
Agrícola Hipotecario....	1947	J E	7	29.00	22.00	33.00	37.00	37.00	33.00c	38.50c	42.38	42.38	40.75c	40.75c
Agrícola Hipotecario....	1947	F A	6	28.88	23.00	31.00c	32.00c	32.00c	33.00c	37.13c	40.25c	41.38	41.38c	41.38c
Agrícola Hipotecario....	1948	A O	6	30.00	23.19	31.00c	36.00	32.00c	33.00c	37.13c	40.25c	41.38	41.38c	41.38c
Hipotecario de Bogotá..	1947	M N	7	28.63	22.50	28.25	30.93	29.75	31.00	31.25	30.50	30.94	27.00c	27.00c
Hipotecario de Bogotá..	1947	A O	7	29.50	22.50	28.25	29.75	28.75	30.00	30.25	29.50	28.25	29.50c	29.50c
Hipotecario de Colombia	1946	M N	7	29.00	22.00	28.00c	28.00c	28.00c	31.25	27.00c	29.00c	27.50	29.50c	29.50c
Hipotecario de Colombia	1947	F A	7	28.50	22.00	28.00c	28.00c	28.00c	28.00c	28.50	29.00c	27.38	30.50c	30.50c
Hipotecario de Colombia	1947	A O	6 1/2	28.25	23.50	28.00c	28.00c	28.00c	28.50c	28.00	29.50	26.00c	29.50c	29.50c
De Colombia.....	1947	A O	7	27.38	20.00	26.50c	27.50c	27.50c	27.50c	27.00c	27.50c	27.50c	27.00c	27.00c
De Colombia.....	1948	A O	7	27.38	20.00	26.50c	27.50c	27.50c	27.50c	27.00c	27.50c	27.50c	27.00c	27.00c

B) INDICE DE COTIZACIONES

1934 = 100

AÑOS Y MESES	Bonos nacionales	Bonos Deptales.	Bonos Deptales.	Bonos Deptales.	Bonos Mpaales.	Bonos Mpaales.	Bonos Mpaales.	Bonos bancarios	Bonos bancarios	Bonos bancarios	Indice General
	6 %	6 1/2 %	7 %	7 1/2 %	6 1/2 %	7 %	8 %	6 %	6 1/2 %	7 %	
1937	87.2	89.9	97.6	99.2	97.4	102.0	108.0	92.4	108.6	100.0	98.1
1938	53.4	64.7	71.8	72.6	69.1	90.3	81.6	91.4	111.0	101.4	79.0
1939	85.1	108.9	118.8	117.1	100.6	134.8	113.8	100.1	118.8	112.6	110.3
1940	89.7	74.0	99.9	80.8	89.4	117.1	123.9	93.0	109.2	103.8	97.0
1941	123.6	64.9	89.0	71.3	88.0	95.3	136.1	97.8	115.2	109.3	96.8
1940 Mayo....	75.3	66.1	93.3	93.3	86.6	123.1	127.6	99.8	115.5	106.8	94.3
1941 Mayo....	119.6	51.5	76.9	58.9	81.5	82.7	144.1	90.1	113.3	105.7	88.3
1941 Dieb....	138.4	82.6	98.2	86.3	88.6	98.2	129.6	98.5	114.4	110.6	103.1
1942 Enero....	139.8	92.6	103.3	100.2	90.0	100.2	142.0	105.4	113.8	112.7	108.8
Febro....	143.5	95.1	107.9	102.1	93.8	96.9	148.6	103.8	116.1	113.8	113.4
Marzo....	149.1	95.8	112.5	102.1	96.8	110.0	158.5	108.3	121.5	119.1	115.8
Abril....	155.8	90.1	112.4	95.4	97.6	109.6	158.5	119.6	126.5	119.1	116.5
Mayo....	159.4	100.3	119.0	104.0	105.7	116.8	169.3	130.2	129.8	132.4	124.9

(i) Transmitidas por nuestros corresponsales. Representan precios de transacciones efectivas, o promedios entre oferta y demanda.

c Precio de comprador.

MERCADO DE LONDRES

A) COTIZACIONES MEDIAS MENSUALES (1)

DENOMINACIONES	Venci- mientos	Tipo de interés %	Fluctuaciones		1 9 4 1			1 9 4 2				
			1 9 4 1		Octubre	Novb.	Dicb.	Enero	Febrero	Marzo	Abril	Mayo
			Más alto	Más bajo								
EMPRESTITOS NACIONALES												
Scrip Fdg. Certificates...	1946	4	70	65	70	70	70	70	70	72½	77½	80
Emp. F. C. de la Sabana.	1942	5	29½	19½	25½	28	28	27½	27½	29½	34½	35½
Emp. de 1911.....	1941	6	29½	19½	25½	28	28	27½	27½	29½	35½	37½
Emp. F. C. Girardot....	1947	6	29½	19½	25½	28	28	27½	27½	29½	34½	35½
Emp. F. C. Pto. Wilches.	1984	5	29½	19½	25½	28	28	27½	27½	29½	34½	35½
Emp. F. C. del Norte....	1954	6	32	19½	25½	28¾	28¾	27½	27½	30½	38¾	42
EMPRESTITOS BANCARIOS												
Emp. Bco. Agrícola Hip.	1958	6½	34½	27½	34½	33½	32¾	32½	32½	34	37	37½
Emp. Bco. Hip. de Bogotá	1959	7	32½	30	32½	32½	32½	32½	32½	31	31	29½

B) INDICE DE COTIZACIONES

(1933-1934=100)

AÑOS Y MESES	Empréstito nacional	Empréstito nacional	Empréstito nacional	Empréstito nacional	Empréstito nacional	Indice general de empréstitos nacionales del 5%	Indice general de empréstitos nacionales del 6%	Empréstito bancario	Empréstito bancario
	1906-1942 5%	1916-1983 5%	1911-1941 6%	1913-1947 6%	1920-1954 6%			1929-1959 6½%	1928-1958 7%
1937	80.9	86.6	79.2	77.9	78.1	83.7	78.4	67.2	87.5
1938	49.4	47.0	46.5	40.9	41.1	48.2	43.9	55.1	87.7
1939	69.0	74.0	66.1	62.0	60.0	71.5	62.7	68.3	105.2
1940	80.8	87.0	77.4	68.2	68.3	82.9	71.3	73.5	120.7
1941	66.3	71.4	63.6	56.0	56.6	68.8	58.7	72.0	120.8
1940 Mayo....	86.3	92.9	82.7	72.8	72.9	89.6	76.2	80.3	125.3
1941 Mayo....	57.6	62.0	55.2	48.6	48.7	59.8	50.9	69.7	121.6
1941 Dieb....	81.9	88.2	78.5	69.1	71.1	85.0	72.9	78.0	121.6
1942 Enero....	80.4	86.6	77.1	67.9	68.0	83.5	71.0	76.8	121.6
1942 Febro....	80.4	86.6	77.1	67.9	68.0	83.5	71.0	76.8	110.4
1942 Marzo....	86.3	92.9	82.7	71.1	74.8	89.6	76.2	80.3	116.0
1942 Abril....	100.9	108.6	96.7	85.8	95.8	104.8	92.8	87.4	116.0
1942 Mayo....	103.8	111.8	105.1	87.6	103.9	107.8	98.9	88.6	110.4

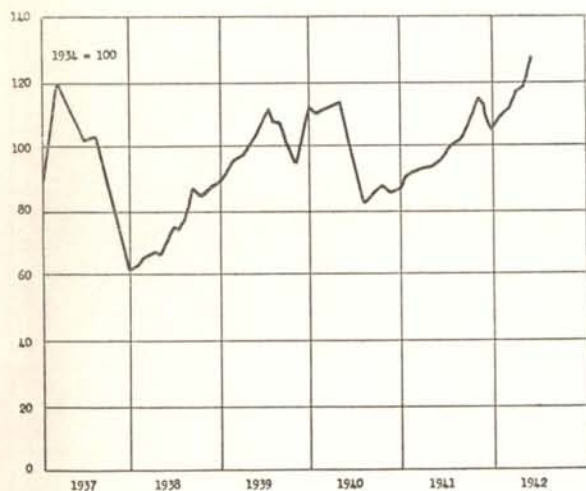
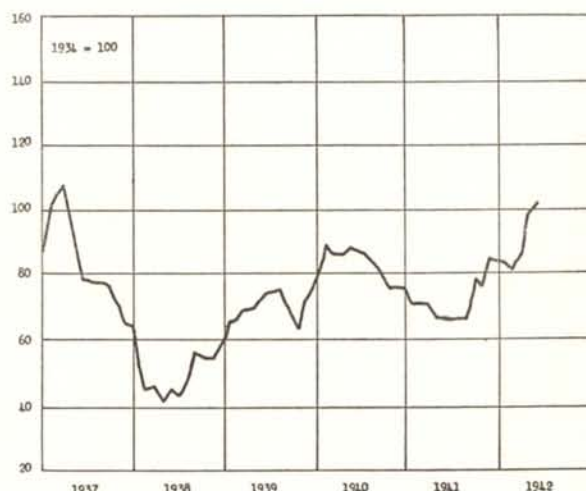
Nivel general de cotizaciones de bonos
colombianos en New YorkNivel general de cotizaciones de bonos
colombianos en Londres

(1) Información de nuestros corresponsales sobre transacciones efectuadas o promedios entre oferta y demanda.

DESARROLLO DE ALGUNOS FACTORES ECONOMICOS EN BOGOTA

AÑOS Y MESES	Depósitos Bancarios. Saldo al fin de cada período (1) \$ (000)	Cartera bancaria comercial. Saldo al fin de cada período (1) \$ (000)	Compensación de cheques \$ (000)	Rentas ordinarias municipales (2) \$ (000)	Inversiones en propiedades raíces de \$ 1.000 o más \$ (000)	Inversiones en valores bursátiles (3) \$ (000)	Cotización de acciones financieras e industriales. Índice 1934=100 (3)	Precio de los alquileres de viviendas. Índice Septiembre 1936=100 (5)	Costo de la vida obrera. Índice Feb. 1937=100 (5)
1937	37.280	22.021	382.018	3.997	15.164	15.327	108.5	106.0	100.6
1938	38.752	22.547	445.452	4.472	15.415	12.794	110.1	113.6	113.3
1939	41.517	23.159	487.740	5.176	15.093	20.266	134.7	117.2	118.3
1940	48.819	26.795	534.823	5.413	16.051	23.794	113.8	118.2	114.6
1941	53.837	28.722	654.812	5.180	26.943	34.706	119.9	117.6	113.0
1940 Mayo..	51.678	22.161	43.221	302	3.109	2.032	103.6	118.0	117.7
1941 Mayo..	51.478	26.214	63.361	290	2.890	3.213	118.0	117.1	115.4
1941 Dicb...	53.837	28.722	58.736	430	2.554	1.777	115.0	117.6	113.1
1942 Enero..	57.568	30.797	61.340	497	2.035	2.127	122.7	117.7	113.9
Febro..	57.733	28.050	52.976	434	2.335	2.439	122.1	117.7	115.9
Marzo..	57.626	28.378	56.155	423	1.665	2.207	118.2	117.9	118.4
Abril..	58.983	29.312	64.087	673	1.516	2.624	114.8	117.9	122.3
Mayo..	62.269	29.357	57.191	351	1.495	3.616	122.7	117.9	121.7

AÑOS Y MESES	Tranvía municipal. Pasajeros movi- lizados (000) (2)	Generación neta de elec- tricidad. Mil- les K. W. H. (4)	Sacrificio de ganados para el consumo. Número de cabezas (2)	Consumo de gasolina (Galones) (2)	Consumo de tabaco nacional Kilos (2)	Espectáculos públicos. Número de asistentes (2)	Número de edificaciones (2)	Inversiones en comercio e industrias. (Capital de nuevas sociedades establecidas) \$ (000)	Protestos de letras, cheques y pagarés \$
1937	29.586	58.627	104.432	8.420.914	306.855	4.158.700	1.226	12.975	52.042
1938	31.241	63.983	111.830	9.782.167	267.956	5.009.000	1.283	24.376	18.204
1939	32.167	71.771	107.562	11.130.086	319.983	4.859.649	1.812	23.258	26.417
1940	30.721	65.200	108.864	11.349.630	385.820	4.799.539	1.495	23.189	9.226
1941	30.903	69.589	116.287	12.368.669	374.834	5.254.684	1.572	35.450	26.607
1940 Mayo..	2.602	5.277	9.058	913.894	28.512	401.622	111	970	974
1941 Mayo..	2.623	5.456	9.658	1.008.370	29.244	439.014	155	5.247	500
1941 Dicb...	2.540	6.297	10.497	1.165.497	37.411	408.450	115	1.276
1942 Enero..	2.402	6.498	9.986	1.067.727	29.016	439.820	99	1.088	23.314
Febro..	2.418	5.717	9.218	1.018.651	29.446	400.027	114	580	1.998
Marzo..	2.731	6.649	9.518	1.100.598	34.649	477.516	113	415
Abril..	2.623	6.132	9.935	961.539	31.797	409.660	135	697
Mayo..	2.702	6.246	10.106	997.360	32.228	479.744	80	1.513

COMERCIO DE BOGOTA

NUEVAS SOCIEDADES CLASIFICADAS POR RAMOS

(Capitales en miles de pesos)

R A M O S	TOTAL 1940		TOTAL 1941		ABRIL 1942		MAYO 1942	
	Número de sociedades	Capital invertido \$	Número de sociedades	Capital invertido \$	Número de sociedades	Capital invertido \$	Número de sociedades	Capital invertido \$
Importación de mercancías en general....	64	2.711	54	4.138	4	128	2	490 A
Agencias, representaciones, comisiones y corretaje.....	29	387	45	857	3	29
Transportes aéreos, terrestres y fluviales..	29	3.381	30	1.477	7	68	2	3
Agricultura y ganadería.....	18	2.330	26	3.041	2	80
Urbanizaciones y construcciones.....	16	881	20	1.369	1	8 A
Industrias varias, fábricas, talleres.....	96	10.905	91	7.534	10	283 A	4	78
Explotación minera.....	8	1.497	7	16.061
Espectáculos públicos, cafés y hoteles.....	18	185	25	812
Comp-venta exportación productos del país	9	162	10	161	5	101	6	132
Institutos financieros. Seguros.....	750 A	4
Otras actividades.....	4	810
Totales.....	287	23.189 A	308	35.450 A	32	697 A	18	1.513

(1) Superintendencia Bancaria. (2) Departamento Municipal de Estadística e Investigación Social. (3) Bolsa de Bogotá. (4) Empresas Unidas de Energía Eléctrica. (5) Dirección Nacional de Estadística. A—Incluye aumentos de capitales.

MOVIMIENTO DE LA PROPIEDAD RAIZ (1)

EN MARZO, ABRIL Y MAYO DE 1942

(Valor en miles de pesos)

AÑOS Y MESES	EDIFICACIONES			COMPRAVENTAS		HIPOTECAS									CANCELACIONES (2)	
	Número	Area total en metros 2	Valor aproximado \$	Número	Valor \$	PARTICULARES			BANCARIAS			TOTAL			Número	Valor \$
						Número	Valor \$	Promedio del interés anual %	Número	Valor \$	Promedio del interés anual %	Número	Valor \$	Promedio del interés anual %		
BOGOTÁ																
1942 Marzo..	113	63.954	1.274	290	1.665	102	326	11.68	42	405	8.00	144	731	9.64	52	172
Abril..	135	28.563	963	183	1.516	74	209	12.80	30	129	7.88	104	338	10.92	34	152
Mayo..	80	25.153	810	232	1.495	52	97	13.26	32	305	7.95	84	402	10.61	34	130
ARMENIA																
1942 Marzo..	4	901	21	31	94	14	24	12.00	3	12	8.00	17	36	10.67	11	18
Abril..	4	1.261	17	29	81	11	21	12.00	3	8	8.00	14	29	10.00	17	53
Mayo..	7	866	11	39	198	13	52	12.00	3	9	8.00	16	61	10.00	9	34
BARRANQUILLA																
1942 Marzo..	27	12.103	127	127	449	5	13	16.00	10	48	8.00	15	61	9.70	9	87
Abril..	40	22.169	180	82	254	3	5	15.00	7	22	8.00	10	27	11.50	8	23
Mayo..	20	8.450	84	76	394	5	21	13.10	1	2	8.00	6	23	10.55	4	18
BUCARAMANGA																
1942 Marzo..	40	9.641	70	56	198	5	9	12.00	9	29	8.00	14	38	8.95	10	40
Abril..	36	10.658	86	42	215	5	19	14.00	4	13	8.00	9	32	11.56	10	26
Mayo..	26	7.025	86	44	152	6	21	9.80	11	39	8.00	17	60	8.90	11	32
CALI																
1942 Marzo..	69	14.141	198	125	488	31	58	17.00	9	39	8.00	40	147	11.55	33	148
Abril..	54	15.521	242	105	588	28	96	13.25	9	67	7.00	37	163	10.13	30	124
Mayo..	45	11.601	156	108	671	27	148	12.00	12	248	7.00	39	396	9.50	23	99
CARTAGENA																
1942 Marzo..	21	3.779	62	30	103	7	27	12.00	1	1	8.00	8	28	11.86	11	41
Abril..	8	806	20	27	109	8	24	17.00	*	8	24	17.00	6	11
Mayo..	11	814	16	27	136	6	17	15.00	1	3	8.00	7	20	11.50	10	36
CUCUTA																
1942 Marzo..	44	13.836	123	20	84	4	20	12.46	3	36	8.00	7	56	9.59	2	5
Abril..	34	8.505	33	8	116	7	8	12.25	2	21	8.00	9	29	10.13	2	3
Mayo..	11	26	4	14	12.00	4	9	8.00	8	23	10.00	2	205
GIRARDOT																
1942 Marzo..	4	1.466	29	7	36	*	5	15	8.00	5	15	8.00	4	10
Abril..	*	5	25	*	4	36	8.00	4	36	8.00	1	3
Mayo..	1	150	7	13	110	*	3	6	8.00	3	6	8.00	1	2
HONDA																
1942 Marzo..	*	6	12	1	1	24.00	*	1	1	24.00	2	3
Abril..	*	4	11	*	1	3	8.00	1	3	8.00	1	1
Mayo..	*	11	32	*	*	*	1	2
IBAGUE																
1942 Marzo..	6	2.300	9	31	66	2	4	12.00	6	12	8.00	8	16	9.00	5	17
Abril..	6	4.500	18	41	169	8	19	12.00	4	8	8.00	12	27	10.00	5	5
Mayo..	11	3.862	85	40	96	6	12	12.00	6	16	8.00	12	28	10.00	10	24
MANIZALES																
1942 Marzo..	12	2.433	31	58	261	13	51	9.38	6	26	7.93	19	77	8.89	8	44
Abril..	18	5.721	55	52	183	4	16	10.26	4	12	8.00	8	28	9.13	10	23
Mayo..	6	932	14	56	319	12	35	8.04	5	60	7.37	17	95	7.71	4	18
MEDELLIN																
1942 Marzo..	100	22.160	638	289	1.720	76	253	10.50	24	118	8.00	100	371	9.70	66	277
Abril..	107	17.661	288	241	1.300	39	141	10.50	17	157	8.00	56	298	9.30	55	371
Mayo..	89	16.141	436	252	1.213	78	176	10.50	14	79	8.00	92	255	9.25	73	310
NEIVA																
1942 Marzo..	28	85	*	1	2	8.00	1	2	8.00	3	68
Abril..	12	27	8	6	14.00	3	5	8.00	6	11	11.27	1	6
Mayo..
PASTO																
1942 Marzo..	1	225	7	22	53	11	20	14.50	2	8	8.00	13	23	13.65	10	30
Abril..	1	242	3	11	37	3	5	10.00	2	8	8.00	5	8	9.25	5	14
Mayo..	1	1.429	68	14	47	6	9	12.00	7	108	8.00	13	117	10.00	9	14
PEREIRA																
1942 Marzo..	23	2.670	41	69	287	11	22	15.41	11	32	8.00	22	54	11.05	24	60
Abril..	14	1.546	21	44	162	9	19	11.05	12	40	8.00	21	59	9.53	10	26
Mayo..	10	993	13	46	441	7	32	11.00	9	29	8.00	16	61	9.50	17	103
POPAYAN																
1942 Marzo..	3	100	15	125	226	20	73	12.00	14	44	8.00	34	117	10.50	22	36
Abril..	1	250	5	101	78	12	6	12.00	14	34	8.00	26	40	10.00	14	20
Mayo..	3	525	10	117	93	12	12	12.00	7	13	8.00	19	25	10.00	17	37
SANTAMARTA																
1942 Marzo..	*	20	43	*	*	*	3	16
Abril..	*	12	28	*	*	*	2	29
Mayo..	1	2	8	32	*	*	*	4	11
TUNJA																
1942 Marzo..	*	23	74	6	17	12.00	3	6	8.00	9	23	10.96	5	9
Abril..	*	13	41	7	12	12.00	2	13	8.00	9	25	10.00	4	6
Mayo..	21	52	6	12	12.00	4	8	8.00	10	20	10.00	4	5

(1) Operaciones mayores de \$ 1.000. (2) De Bogotá sólo figuran las cancelaciones de hipotecas entre particulares, por no ser posible obtener todas las de hipotecas bancarias y en atención a que por representar éstas deudas de amortización gradual, lo que se cancela efectivamente no es el capital sino una parte de él. * No hubo movimiento

RESUMEN ESTADISTICO

	1938	1939	1940	1941	ENERO A ABRIL DE:				
					1938	1939	1940	1941	1942
COMERCIO EXTERIOR (en millones)									
Intercambio total.....\$	322	360	314	346	109	125	107	98	105*
Exportaciones (FOB).....\$	183	177	166	176	54	63	49	54	70*
Importaciones (CIF).....\$	159	183	148	170	55	62	58	44	35*
Exportaciones de café.....\$	89	87	74	83	27.6	27.5	22.5	27.7	43.3*
Exportaciones de café. Sacos de 60 kilos.....\$	4.2	3.7	4.4	2.9	1.4	1.2	1.2	1.2	1.2*
Exportaciones de oro.....\$	18.8	40.6	41.8	42.6	7.6	18.4	7.4	14.5	12.9
Exportaciones de petróleo.....\$	37.2	32.0	39.9	40.5	12.8	9.8	14.4	9.5	11.4
CAMBIO EXTERIOR (tipo medio de venta)									
Un dólar en Bogotá.....\$	1.7882	1.7523	1.7518	1.7544	1.820	1.755	1.750	1.7536	1.7535
Una libra esterlina en Bogotá.....\$	8.7565	7.7900	6.7300	7.0800	9.10	8.22	6.68	7.05	7.10
PRECIOS MEDIOS									
Oro puro. Un gramo.....\$	1.8985	1.8640	1.8640	1.8640	1.925	1.864	1.864	1.864	1.864
Café "Medellín" en Nueva York. Libra (1) US. Cents.	11.51	12.30	9.21	15.11	10.12	11.89	9.73	13.01	16.25
Café "Bogotá" en Nueva York. Libra (1) US. Cents.	10.54	11.42	8.05	14.42	9.24	11.27	8.75	12.24	15.62
Café pergamino en Girardot. Los 125 kilos.....\$	29.94	32.18	23.80	34.64	26.53	32.14	25.44	31.58	37.00
Ganado vacuno gordo de Bolívar. Cada cabeza (2).....\$	92.23	99.20	88.36	88.93	92.02	101.73	89.34	87.82	95.64
Ganado vacuno flaco de Bolívar. Cada cabeza (2).....\$	57.70	59.26	57.52	59.83	58.43	63.34	56.02	59.06	59.16
Ganado vacuno flaco "Criollo". Cada cabeza (2).....\$	42.54	39.47	37.95	37.73	42.28	42.69	37.75	37.78	38.26
15 artículos alimenticios en el país. Índice (3).....	121	137	123	121	112	134	128	117	133
Alquiler de habitaciones en Bogotá. Índice (5).....	144	117	118	118	112	116	119	117	118
Costo de la vida obrera en Bogotá. Índice (6).....	113	118	115	113	110	123	117	113	118
PRODUCCION DE:									
Oro. Miles de onzas troy.....\$	520.7	570.0	631.9	656.0	162.8	193.7	207.1	226.9	212.3
Petróleo. Millones de barriles netos.....\$	21.6	23.9	25.6	24.6	6.8	7.0	8.9	7.1	6.9
Electricidad (7). Índice. (Enero 1933, igual 100).....	263	314	287	303	243	298	290	291	310
Cemento. Miles de toneladas.....\$	144	167	189	211	49	53	57	64
BANCO DE LA REPUBLICA (en millones)									
Oro y divisas extranjeras. Saldos promedios.....\$	44.0	43.3	42.9	45.6	42.8	45.4	46.0	49.6	47.3
Operaciones de crédito. Saldos promedios.....\$	63.3	57.5	64.2	85.2	63.1	56.4	56.7	77.9	92.6
Billetes en circulación. Saldos promedios.....\$	51.7	55.1	55.1	65.2	48.5	54.6	52.9	60.6	73.8
Depósitos. Saldos promedios.....\$	41.6	43.2	53.4	55.4	42.9	41.1	52.5	60.3	53.7
Control de cambios:									
a) Entradas de oro y divisas.....Dólares.	95.3	98.3	85.7	100.0	30.3	32.2	27.1	31.9	45.6
b) Autorizaciones para pagos en divisas.....Dólares.	90.2	106.5	93.3	100.4	31.3	36.2	36.7	28.8	30.9
c) Licencias para importación de mercancías.Dólares.	90.0	114.7	80.7	117.5	26.9	42.7	32.7	38.3	34.5
Giros en el interior del país.....\$	196.3	240.2	218.8	261.1	59.0	79.5	78.8	81.5	97.9
DEMÁS BANCOS Y CAJAS BANCARIAS (millones)									
Préstamos comerciales y otros. Saldos promedios.....\$	82.9	93.9	95.0	107.0	79.1	90.9	91.5	104.7	111.2
Depósitos. (Incluye ahorros). Saldos promedios.....\$	95.9	115.7	134.8	149.2	98.0	107.9	135.6	145.4	158.3
Préstamos hipotecarios. Saldos promedios.....\$	50.3	53.3	55.7	57.9	49.5	52.9	54.7	57.1	58.9
Cédulas hipotecarias en circulación. Saldos promedios \$	56.8	62.0	63.4	63.1	53.9	61.4	62.8	63.4	65.2
DEPOSITOS DE AHORROS (en millones)									
Bancarios y otros. Saldos promedios.....\$	16.0	18.3	20.6	23.5	15.2	17.4	19.6	22.1	23.7
MONEDA EN CIRCULACION (en millones)									
Total. Saldos promedios.....\$	79.4	83.1	83.2	93.2	76.0	82.6	80.9	88.6	101.9
En manos del público. Saldos promedios.....\$	73.5	77.1	73.4	91.2	69.6	76.4	72.3	76.3	92.6
CHEQUES PAGADOS (en millones)									
Por canje.....\$	955.5	1.070.3	1.098.3	1.320.5	293.1	346.2	356.8	395.9	476.2
Fuera de canje.....\$	2.495.0	2.420.8	2.741.8	813.3	781.2	854.5	927.6
FISCO NACIONAL (en millones)									
Recaudos por rentas ordinarias. Total.....\$	84.4	91.4	77.0	81.8	22.3	25.0	21.1	20.0	17.6
Recaudos por impuestos.....\$	69.5	80.2	66.3	71.3	17.7	21.1	17.9	16.4	14.3
Gastos ordinarios.....\$	86.8	88.4	80.9	81.4	23.4	24.0	27.7	26.6	27.5
BOLSA DE BOGOTA									
Transacciones.....millones de \$	12.8	20.3	23.8	34.7	4.0	6.8	6.5	11.0	9.4
Cot. de acciones bancarias e industriales. Índice (8)...	110	135	114	120	105	134	120	113	119
Cotización de bonos y cédulas. Índice (8).....	106	112	108	112	104	111	108	112	114
Cot. media de acciones del Bco. de la Rep. Cada una \$	96.35	101.92	103.00	116.07	93.27	106.57	98.66	112.33	121.70
DEUDA EXTERNA (9) (en millones)									
La Nación.....Dólares.	62.5	63.9	53.4	52.7	63.2	63.4	65.0	52.7	54.3
Departamentos.....Dólares.	60.0	60.0	60.0	60.0	60.0	60.0	60.0	60.0	60.0
Municipios.....Dólares.	22.2	22.2	22.2	22.2	22.2	22.2	22.2	22.2	22.2
Bancos.....Dólares.	37.3	34.0	27.5	37.9	37.3	37.3	37.3	43.4	44.8
Otras deudas de la nación a bancos y casas extranje- ras, reducidas a moneda legal.....\$	35.5	32.2	31.4	33.2	34.0	31.4	32.7	33.2	33.9
Cobranzas comerciales en los bancos.....\$	23.5	27.2	21.9	21.9	33.5	25.9	30.9	21.4	15.0
DEUDA NACIONAL INTERNA (10) (en millones)									
Deuda pública.....\$	43.0	48.4	63.0	62.7	47.6	51.5	50.9	52.7	75.1
Deudas bancarias y otras.....\$	24.6	26.6	26.1	60.9	30.9	26.5	26.6	47.3	60.6
PROPIEDAD RAIZ (11) (en millones)									
Inversiones. Operaciones desde \$ 1.000.....\$	41.7	46.8	41.1	57.0	11.2	16.2	13.2	18.1	19.4
Edificaciones. Valor de los presupuestos.....\$	16.0	23.9	21.3	25.3	5.0	8.3	6.4	6.7	7.2

(1) 453.6 gramos. (2) Feria de Medellín. (3) Enero de 1935=100. (5) Septiembre de 1936 = 100. (6) Febrero de 1937=100. (7) Tres empresas importantes. (8) Índice de la Bolsa de Bogotá (1934=100). (9) Saldo al fin de cada período, sin computar intereses demorados e incluyendo "Scripts" de la deuda nacional. (10) Saldo al fin de cada período. (11) En 8 ciudades. * Provisional mientras la Dirección Nacional de Estadística no termine la consolidación de los datos de comercio exterior de abril último.

ESTADISTICAS VARIAS (i)
LAS EDIFICACIONES EN BOGOTA 1938 - 1941

a) PRIMER CENSO NACIONAL DE EDIFICIOS

AÑO	Número total de edificios	Ocupados por sus dueños	Ocupados por inquilinos	Desocupados o en construcción
1938.....	36.825	13.399	21.257	2.169

b) NUEVAS EDIFICACIONES

AÑOS	Número de edificios	Número de unidades construidas (2)	Número de plantas					Area en metros cuadrados			Valor de los presupuestos \$
			1	2	3	4	5 y más	Libre	Cubierta primera planta	Total construida	
(2) HABITACIONES OBRERAS											
1939.....	423	423	397	26	42.925	39.027	39.924	866.110
1940.....	488	488	451	37	44.343	45.803	47.528	1.040.304
1941.....	465	465	413	52	36.417	42.532	44.758	983.006
(2) OTRAS HABITACIONES											
1939.....	1.283	1.368	312	916	52	1	2	125.920	158.142	264.803	9.855.906
1940.....	901	1.013	170	689	41	1	95.912	123.183	213.662	7.086.346
1941.....	1.007	1.073	121	839	44	3	123.896	124.983	226.715	7.706.651
DEPARTAMENTOS											
1939.....	32	259	10	10	10	1	1	3.786	7.814	20.567	835.864
1940.....	36	328	1	8	14	10	3	3.724	9.435	32.584	1.333.125
1941.....	35	191	2	9	16	5	3	4.410	8.175	25.657	1.081.000
MIXTAS											
1939.....	18	18	2	10	5	1	4.819	6.598	11.164	411.800
1940.....	19	19	3	9	5	1	7.568	6.378	13.034	482.475
1941.....	13	13	6	4	3	1.439	3.068	11.696	584.600
BANCOS, OFICINAS, COMERCIO Y PEQUEÑAS INDUSTRIAS											
1939.....	17	204	10	3	2	2	14.084	5.662	11.225	425.500
1940.....	16	191	4	3	4	2	13.953	10.367	26.050	1.021.590
1941.....	21	216	6	7	2	1	8.732	6.798	24.328	1.063.191
COLEGIOS, ESCUELAS, CUARTELES											
1939.....	2	2	1	1	1.701	1.629	4.384	160.000
1940.....	5	5	1	2	1	1	7.411	5.985	14.938	608.655
1941.....	4	4	4	1.175	4.398	9.989	372.600
HOSPITALES, CLINICAS, ASILOS											
1939.....	4	4	3	1	34.203	7.421	10.363	400.100
1940.....	2	2	1	1	3.168	1.356	4.415	176.600
1941.....	1	1	1	3.086	5.901	236.040
TEMPLOS											
1939.....	2	2	1	1	211	840	1.116	71.269
1940.....	1	1	1	1.077	1.077	162.000
1941.....	5	5	3	2	47	2.150	2.774	138.200
TALLERES											
1939.....	4	4	1	3	389	662	1.047	31.061
1940.....	4	29	1	3	2.906	1.834	2.151	47.552
1941.....	3	3	2	1	221	993	1.258	24.900
FABRICAS											
1939.....	12	12	6	5	1	8.592	6.158	7.504	199.800
1940.....	9	9	4	4	1	2.355	4.117	5.252	166.858
1941.....	8	8	4	4	3.073	4.645	5.287	134.185
GARAGES											
1939.....	3	51	3	1.983	2.037	2.037	31.700
1940.....	1	7	1	384	441	441	20.000
1941.....
OTRAS CONSTRUCCIONES											
1939.....	12	11	4	8	2.652	1.782	2.290	76.155
1940.....	13	13	2	11	3.614	2.814	4.398	163.680
1941.....	10	10	2	8	1.452	2.070	2.233	41.370

(1) Extractadas del Anuario Municipal de Estadística correspondiente a 1941. (2) En los renglones de "habitación obrera" y "otras habitaciones", el número de unidades construidas representa únicamente las habitaciones propiamente dichas.

SUCURSALES

BARRANQUILLA

Gerente, Rafael González Rubio.
Secretario, Eduardo Gaitán.

Junta Directiva:

Rafael Obregón.
Antonio de la Torre.
Joaquín Roca Niz.
Luis Eduardo Manotas.

BUCARAMANGA

Gerente, Rafael Franco R.
Secretario, Luis Jesús Galvis.

Junta Directiva:

Abdón Espinosa.
Domingo Trillos.
Enrique Paillí.
Alberto Ogliastri.

CALI

Gerente, Raúl Cucalón.
Secretario, Rafael Díaz.

Junta Directiva:

Luis Angel Tofiño.
Bernardo Anzola.
Alejandro Cheyne.
Mario Scarpetta.

CARTAGENA

Gerente, Enrique Dávila Piñeres.
Secretario, Manuel Salom M.

Junta Directiva:

Manuel F. Obregón.
Eduardo Martínez, Jr.
E. A. Lough.
Roberto Cavellier.

ARMENIA

Director, Juan Benítez.

FLORENCIA

Director, L. E. Corchuelo.

GIRARDOT

Director, Emiro Pardo.

HONDA

Director, Mario Saa.

IBAGUE

Director, Ernesto Rubiano.

LETICIA

Director, Alfonso Franky.

CUCUTA

Gerente, Jaime Londoño.
Secretario, Luis Eduardo Trujillo.

Junta Directiva:

Jorge Enrique Barco.
Jorge E. Soto.
Luciano Jaramillo.
Manuel Guillermo Cabrera.

MANIZALES

Gerente, Gilberto Posada.
Secretario, Bernardo Escobar Pizano.

Junta Directiva:

Luciano Durán.
Sinforoso Ocampo G.
José Manuel Hoyos A.
Antonio J. Londoño.

MEDELLIN

Gerente, Francisco Rodríguez Moya.
Secretario, G. González López.

Junta Directiva:

Luis Guillermo Echeverri.
Rafael Restrepo Angel.
Darío Londoño.
Bernardo Mora.

PEREIRA

Gerente, Eduardo Vélez.
Secretario, Luis Eduardo Marulanda.

Junta Directiva:

José Joaquín Hoyos Toro.
Guillermo Blanco Potes.
Roberto Marulanda.
Alfonso Jaramillo G.

AGENCIAS

NEIVA

Director, Jorge Fajardo.

PASTO

Director, Antonio M. Sandoval.

POPAYAN

Director, Arturo García Salazar.

QUIBDO

Director, Plinio Iriarte.

SANTA MARTA

Director, Evasio R. Castillo.

TUNJA

Director J. B. Canal Olarte.

Las Juntas Directivas de las Sucursales están integradas por cuatro miembros, designados así: uno por el Gobierno nacional; otro por los Bancos afiliados del respectivo Departamento; el tercero por la Junta Directiva del Banco de la República, con el carácter de banquero, y el último por la misma Junta, con el carácter de hombre de negocios. En el orden indicado aparecen los nombres de tales Directores.



Casco o diadema quimbaya de oro, trabajada por laminación. Representa en el frente una figura humana y en los lados al-

gunas estilizaciones zoomorfas. Tiene una altura de 12.5 centímetros, una longitud de 39.2 centímetros y un peso de 132 gramos.

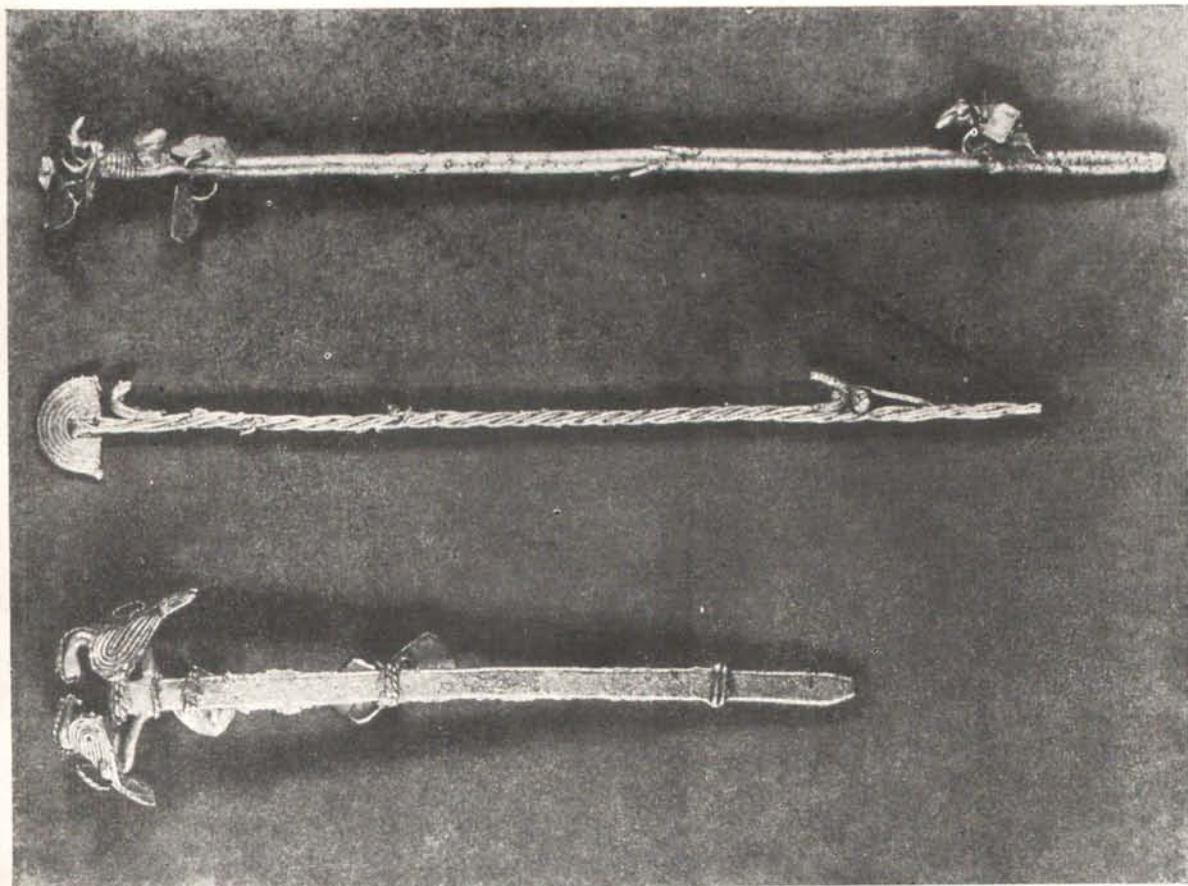

En la orfebrería chibcha de oro se encuentran con mucha frecuencia representaciones del **propulsor** o **tiradera** (nombre chibcha **Qesque**). Esta arma, descrita por los cronistas de Indias, fue típica de la cultura chibcha, y su uso se extendía en América entre los indios de las praderas, en las cabeceras del Xingú, en el Alto Marañón, en Sigsig (Ecuador) y en Méjico, donde se designó con el nombre de **Atlatl**. La pieza de la parte superior

de esta fotografía, de procedencia desconocida, tiene una longitud de 18.8 centímetros y un peso de 37.90 gramos. La del centro, también de procedencia desconocida, tiene una longitud de 17.2 centímetros y un peso de 14.40 gramos. La de la parte inferior fue hallada en Sopó, tiene una longitud de 13.6 centímetros y un peso de 31.50 gramos.