

## PRINCIPALES CUENTAS BANCARIAS

## I—BANCO DE LA REPUBLICA 1

## ACTIVO

(En miles de pesos)

SALDOS AL FIN DE:	CAJA		Oro en el exterior	Divisas extranjeras	Total de oro y divisas	Operaciones de crédito *	Acciones del Banco Central Hipotecario	Plata que garantiza los certificados
	Oro en bóveda	Otras especies						
1937 .....	26.582	4.839	3.279	6.527	36.388	70.021	12.000	4.930
1938 .....	39.241	2.384	2.982	4.975	47.198	60.236	12.000	8.080
1939 .....	33.684	3.648	3.074	5.629	42.387	63.415	12.000	8.230
1940 .....	30.616	7.895	.....	12.946	43.562	76.927	12.000	5.400
1941 .....	28.256	4.709	.....	10.903	39.159	101.449	12.000	8.450
1940 Junio....	37.739	5.651	.....	4.833	42.572	61.340	12.000	7.300
1941 Junio....	31.508	9.031	.....	20.919	52.427	78.087	12.000	4.100
1942 Enero....	31.863	5.271	.....	9.786	41.649	95.355	12.000	8.520
Febrero....	29.049	6.245	187	14.862	44.098	94.644 r	12.000	8.450
Marzo....	26.611	5.169	.....	20.506	47.117	90.971	12.000	8.650
Abril....	28.288	5.646	.....	28.212	56.500	89.370	12.000	8.600
Mayo....	28.339	5.068	.....	31.636	59.975	84.464	12.000	8.500
Junio....	27.160	4.657	.....	39.475	66.635	83.519	12.000	8.175

## \* DISTRIBUCION DE LAS OPERACIONES DE CREDITO

SALDOS AL FIN DE:	Préstamos y descuentos a Ban- cos aña- dos	Préstamos y descuent- os a par- ticulares	OPERACIONES CON EL GOBIERNO NACIONAL							Préstamos y descuent- os a otras entidades oficiales	Otras in- versiones
			Cupo legal	Decreto 1331 de 1940	Empréstit- os para la defen- sa nacional	Ayances sobre la concesión de salinas	Otros avances	Inversiones en docu- mentos de deuda pública y otros	Total de operacio- nes con el Gobierno nacional		
1937 .....	18.032	5.259	276	.....	9.163	19.335	....	17.003	45.777	59	894
1938 .....	18.252	2.879	476	.....	1.157	20.328	....	16.156	38.117	38	950
1939 .....	22.373	3.128	476	.....	1.157	19.705	639	15.324	37.301	222	391
1940 .....	17.462	8.092	456	10.633	941	19.290	457	17.939	49.716	1.646	11
1941 .....	28.547	17.693	.....	16.300	.....	19.258	2	18.904	54.464	615	130
1940 Junio....	15.502	6.214	456	.....	941	19.499	68	17.560	38.524	1.089	11
1941 Junio....	9.401	11.431	1.500	16.858	430	19.477	2	18.306	56.573	671	11
1942 Enero....	21.185	17.796	.....	16.185	.....	19.222	2	18.837	54.246	2.128	....
Febrero....	19.267	18.124 r	.....	16.103	.....	19.185	2	18.837	54.127	3.126	....
Marzo....	15.508	17.883	2.000	16.017	.....	19.148	.....	18.789	55.954	1.626	....
Abril....	13.787	15.727	3.000	15.900	.....	19.111	.....	20.234	58.245	1.611	....
Mayo....	10.638	13.092	4.000	15.818	.....	19.074	.....	20.234	59.126	1.608	....
Junio....	10.696	11.752	4.232	15.811	.....	19.136	.....	20.284	59.463	1.608	....

## PASIVO

SALDOS AL FIN DE:	Billetes del Banco en circu- lación	DEPOSITOS						Total del pasivo exigible	Bancos del exterior	Certifica- dos de plata en circula- ción	RESERVA LEGAL PARA BILLETES	
		De Bancos afiliados	De Bancos no afiliados	Del Gobierno nacional	Judiciales y de otras entidades oficiales	De particu- lares y otros depósitos	Total de depósitos				Límite del encaje obligato- rio %	Encaje efectivo %
1937 .....	52.967	22.195	1.719	8.064	2.393	3.834	38.205	91.195	228	4.930	25	59.69
1938 .....	58.300	20.604	1.836	12.190	2.290	3.617	40.537	98.861	.....	8.080	50	67.59
1939 .....	60.411	23.885	1.905	12.765	2.524	5.153	46.232	106.642	37	8.230	50	57.02
1940 .....	62.327	26.073	2.197	11.022	7.139	5.076	51.507	113.834	10.189	5.400	40	61.67
1941 .....	74.441	23.565	2.321	11.318	4.086	9.104	50.394	126.585	19.100	8.450	40	41.35
1940 Junio....	57.037	29.697	2.138	8.470	7.394	2.994	50.593	107.630	.....	7.300	50	62.05
1941 Junio....	68.688	27.100	2.349	8.802	7.453	6.696	52.405	121.093	14.836	4.100	40	70.31
1942 Enero....	70.853	22.970	2.318	13.048	4.940	9.078	52.354	124.957	17.201	8.520	30	46.70
Febrero....	72.796	25.687	2.142	9.452	11.408	4.220	52.909	127.454	17.439	8.450	30	48.38
Marzo....	75.682	23.995	2.419	11.534	8.041	4.671	50.660	126.342	15.553	8.650	30	51.80
Abril....	75.695	26.492	2.442	14.864	9.501	5.722	59.021	134.716	15.404	8.600	30	61.25
Mayo....	77.268	27.339	3.274	12.335	9.598	3.790	56.336	133.603	15.251	8.500	30	65.41
Junio....	80.616	29.788	3.840	13.258	8.486	3.744	59.116	139.732	15.116	8.175	30	65.35

1 Datos referentes a la Oficina de Control de Cambio y Exportaciones, véanse en la sección de CAMBIOS INTERNACIONALES.

PRINCIPALES CUENTAS DEL BANCO DE LA REPUBLICA (Concl.)

MOVIMIENTO DE LAS OFICINAS DE COMPENSACION (Canje de Cheques)

(En miles de pesos)

AÑOS Y MESES	Bogotá	Bquilla.	Bmanga.	Cali	Cartagena	Cúcuta	Manizales	Medellín	Pereira	Valor total	NUMERO DE CHEQUES	
											En Bogotá	En sucursales y agencias
MONTO ANUAL												
1937 .....	382.018	126.294	11.655	94.867	42.713	4.739	24.225	149.440	.....	835.951	712.052	778.015
1938 .....	445.452	139.385	10.914	115.921	46.764	6.605	21.210	162.764	6.456	955.471	828.034	893.170
1939 .....	487.740	159.488	13.807	132.721	49.126	7.944	26.548	169.986	22.955	1.070.315	907.739	1.000.750
1940 .....	534.823	135.896	17.106	132.093	44.816	9.741	27.924	172.131	23.786	1.098.316	990.564	1.042.575
1941 .....	654.812	149.901	19.299	149.300	51.552	9.387	32.763	220.311	33.214	1.320.539	1.117.417	1.201.374
MONTO MENSUAL												
1940 Junio.	38.515	9.701	1.046	10.869	3.029	656	1.896	12.974	1.766	80.452	72.263	74.969
1941 Junio.	65.264	12.143	1.480	12.446	3.929	1.003	2.263	16.441	2.397	117.371	87.568	92.056
1942 Enero.	61.340	15.180	2.019	16.094	4.535	1.002	3.791	22.422	2.222	128.605	97.199	109.481
Febro.	52.976	11.661	1.839	14.463	3.287	746	3.206	21.609	3.933	113.720	92.683	94.654
Marzo.	56.155	14.150	1.887	14.811	4.769	878	3.046	22.181	3.966	121.843	102.748	107.111
Abril.	54.087	11.623	1.816	14.419	3.792	774	2.879	19.492	3.106	111.998	95.488	95.190
Mayo.	57.191	12.774	1.441	14.092	4.345	785	2.674	19.566	2.677	115.545	94.225	96.113
Junio.	66.902	12.965	1.487	15.611	3.690	1.033	2.865	18.490	2.807	125.850	94.101	93.575

II — BANCOS COMERCIALES (i)

MILLONES DE PESOS

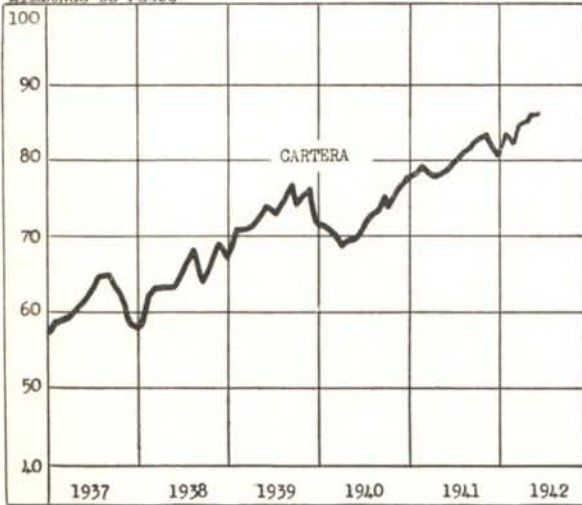

MILLONES DE PESOS



(En miles de pesos)

SALDOS AL FIN DE	ACTIVO					PASIVO				
	Caja y depósitos en el Banco de la Rep.	Obligaciones descontables y no descontables en el Banco de la Rep.	Inversiones	Acciones del Banco de la Rep.	Otros activos	Depósitos a la vista y a término	Depósitos de ahorros	Préstamos y descuentos en el Banco de la Rep.	Capital y reserva legal	Otros pasivos
1937 .....	22.937	59.948	21.792	3.482	34.719	76.984	6.126	11.022	26.476	22.270
1938 .....	22.992	68.184	22.308	3.618	26.241	82.872	6.755	6.168	28.519	19.029
1939 .....	26.119	70.390	21.856	3.801	36.246	97.368	7.149	7.383	28.684	17.823
1940 .....	28.076	76.599	25.521	3.834	28.541	110.897	7.253	5.081	28.760	10.580
1941 .....	26.059	80.797	23.490	4.314	54.425	121.332	7.465	15.967	29.329	14.992
1940 Junio..	33.633	71.766	26.658	3.803	27.849	115.200	7.299	1.558	28.727	10.925
1941 Junio..	30.531	79.966	26.731	4.309	34.941	124.288	7.643	1.784	28.796	13.967
1942 Enero..	29.890	84.451	24.533	4.314	47.917	129.640	7.373	10.335	29.365	14.392
Febro..	32.626	82.840	24.413	4.314	45.855	130.931	7.452	8.069	29.367	14.229
Marzo..	32.555	84.534	24.805	4.314	45.342	134.997	7.492	4.897	29.364	14.800
Abril..	35.526	84.971	23.824	4.314	43.029	138.456	7.467	2.112	29.365	14.264
Mayo..	35.500	85.546	26.407	4.314	43.034	142.059	7.562	1.112	29.365	14.703
Junio..	34.480	85.888	26.072	4.314	41.305	138.376	7.688	931	29.367	15.697

(i) Datos de la Superintendencia Bancaria.



## III — BANCOS HIPOTECARIOS

## BANCO CENTRAL HIPOTECARIO

(En miles de pesos)

SALDOS AL FIN DE:	A C T I V O (1)				P A S I V O (1)				Valor de las garantías hipotecarias (2)
	Préstamos de amortización gradual	Otros préstamos	Inversiones	Otros Activos	Cédulas hipotecarias en circulación	Bonos industriales	Capital y reserva legal	Otros Pasivos	
1937 .....	26.183	26	3.232	2.362	16.344	.....	13.465	1.994	73.405
1938 .....	29.601	2.439	5.261	3.424	22.937	1.843	13.527	2.418	83.257
1939 .....	32.715	2.663	6.597	3.156	26.158	1.712	13.593	3.668	97.327
1940 .....	35.670	1.438	6.241	3.290	28.371	1.345	13.660	3.263	107.097
1941 .....	37.238	1.870	6.005	3.105	27.846	1.698	13.735	4.939	114.286
1940 Junio..	34.383	1.064	5.235	3.701	26.815	1.001	13.625	2.942	101.282
1941 Junio..	36.638	1.505	5.068	2.865	26.993	1.390	13.695	3.988	111.624
1942 Enero..	37.119	1.853	8.534	2.838	30.421	1.611	13.779	4.533	114.214
Febrero..	37.193	1.826	5.797	3.180	28.321	1.611	13.779	4.285	115.043
Marzo..	37.407	1.798	7.560	3.334	30.321	1.529	13.779	4.470	116.794
Abril..	37.710	1.777	7.305	3.679	30.607	1.529	13.779	4.456	116.902
Mayo..	37.836	1.776	6.899	3.929	30.607	1.554	13.779	4.500	117.689
Junio..	38.087	1.809	5.731	5.539	29.107	1.525	13.779	6.755	118.235

PRESTAMOS CONCEDIDOS POR EL BANCO CENTRAL HIPOTECARIO DURANTE  
LOS PRIMEROS DIEZ AÑOS DE SU EXISTENCIA (2)

MESES	1932		1933		1934		1935		1936		1937	
	No.	Valor \$	No.	Valor \$	No.	Valor \$	No.	Valor \$	No.	Valor \$	No.	Valor \$
Enero.....	.....	.....	51	451.650	38	436.000	21	142.000	36	271.600	53	296.300
Febrero.....	.....	.....	46	599.400	47	341.900	17	87.600	50	218.750	79	319.200
Marzo.....	.....	.....	100	790.800	32	446.205	27	396.120	76	555.900	78	510.167
Abril.....	.....	.....	71	713.700	46	376.400	25	125.200	55	245.800	88	497.800
Mayo.....	.....	.....	79	859.950	41	344.500	32	201.700	65	221.550	58	264.183
Junio.....	.....	.....	104	874.300	36	398.650	21	55.900	91	1.929.825	74	501.763
Julio.....	.....	.....	84	632.100	41	287.300	27	100.450	64	994.200	62	267.000
Agosto.....	11	100.800	58	601.127	46	224.414	30	156.650	162	629.465	60	1.310.900
Septiembre..	34	526.250	74	1.687.858	51	577.600	54	291.900	75	340.041	104	537.442
Octubre.....	27	419.850	39	2.077.916	43	382.600	76	908.400	70	401.150	86	427.750
Noviembre...	47	530.500	49	653.500	35	301.200	69	714.950	90	477.691	84	390.600
Diciembre...	45	551.480	30	353.250	17	89.300	57	384.450	123	648.385	67	420.329
Total....	164	2.128.880	785	10.295.554	473	4.206.069	456	3.565.320	947	6.934.357	893	5.743.434

MESES	1938		1939		1940		1941		1942		RESUMEN POR AÑOS		
	No.	Valor \$	No.	Valor \$	No.	Valor \$	No.	Valor \$	No.	Valor \$	AÑOS	No.	Valor \$
Enero.....	13	153.853	55	539.961	13	39.900	63	443.100	29	106.125	1932(3)	164	2.128.880
Febrero.....	44	152.799	67	317.282	91	760.908	68	318.425	51	332.550	1933..	785	10.295.554
Marzo.....	72	288.725	73	828.550	40	191.050	70	474.875	98	569.550	1934..	473	4.206.069
Abril.....	57	278.125	49	311.000	132	512.964	82	484.950	66	486.600	1935..	456	3.565.320
Mayo.....	47	394.425	79	380.587	191	1.045.479	79	490.400	72	429.350	1936..	947	6.934.357
Junio.....	95	682.917	140	647.653	92	619.426	80	455.425	84	575.300	1937..	893	5.743.434
Julio.....	50	285.175	63	472.075	56	296.725	103	479.575	.....	.....	1938..	975	5.597.183
Agosto.....	78	442.475	60	559.550	88	550.000	60	440.010	.....	.....	1939..	776	6.419.426
Septiembre..	65	379.325	71	402.700	81	401.000	34	874.950	.....	.....	1940..	983	5.826.502
Octubre.....	78	463.900	33	175.275	68	399.050	30	91.625	.....	.....	1941..	765	4.972.085
Noviembre...	79	403.500	43	162.700	64	623.600	27	92.150	.....	.....	1942(4)	400	2.499.475
Diciembre...	306	1.671.964	43	1.622.093	67	386.400	69	326.600	.....	.....	Total.	7.617	58.188.285
Total....	975	5.597.183	776	6.419.426	983	5.826.502	765	4.972.085	.....	.....			

(1) Datos de la Superintendencia Bancaria. (2) Datos del Banco Central Hipotecario. (3) Cinco meses. (4) Seis meses.

RESUMEN DE LAS OPERACIONES DEL BANCO CENTRAL HIPOTECARIO DESDE SU FUNDACION  
HASTA EL 30 DE JUNIO DE 1942 (1), CLASIFICADAS POR DEPARTAMENTOS

DEPARTAMENTOS	PRESTAMOS CONCEDIDOS		Abonos, cancelaciones y amortizaciones \$	SALDOS VIGENTES EN 30 DE JUNIO DE 1942	
	Número	Valor \$		Número	Valor \$
Antioquia.....	1.067	8.506.073.52	4.694.877.14	761	3.811.196.38
Atlántico.....	430	2.518.045.30	719.930.41	340	1.798.114.89
Bolívar.....	99	859.350.00	257.142.75	79	602.207.25
Boyacá.....	100	948.800.00	323.850.37	84	624.949.63
Caldas.....	581	7.073.349.10	1.986.659.09	458	5.086.690.01
Cauca.....	148	1.295.300.00	457.546.74	110	837.753.26
Cundinamarca.....	4.123	26.956.680.77	8.516.017.94	3.068	18.440.662.83
Huila.....	21	433.067.30	278.966.57	17	154.100.73
Magdalena.....	60	470.175.00	116.130.22	46	354.044.78
Nariño.....	37	465.400.00	33.626.70	37	431.773.30
Santander.....	231	1.370.400.00	367.570.37	175	1.002.829.63
Santander Norte.....	168	1.141.400.00	355.266.77	126	786.133.23
Tolima.....	143	3.552.600.00	1.048.573.69	107	2.504.026.31
Valle.....	409	2.597.643.00	945.295.56	319	1.652.347.44
Totales.....	7.617	58.188.283.99	20.101.454.32	5.727	38.086.829.67

## BANCO AGRICOLA HIPOTECARIO (2)

(En miles de pesos)

ACTIVO					PASIVO			
SALDOS AL FIN DE:	Préstamos hipotecarios de amortización gradual	Inversiones	Cuentas diferidas	Otros Activos	Cédulas hipotecarias en circulación	Intereses y abonos diferidos	Capital y reserva legal	Otros Pasivos
1937 .....	23.356	8.594	22.406	2.826	36.762	12.945	5.028	2.447
1938 .....	22.873	12.722	21.254	2.613	36.757	15.341	5.029	2.335
1939 .....	21.619	15.632	15.317	2.369	35.317	13.038	5.029	1.553
1940 .....	20.840	17.474	15.494	2.801	35.202	15.130	5.028	1.249
1941 .....	20.937	26.349	8.283	2.578	35.288	16.590	5.029	1.240
1940 Junio..	21.182	16.654	15.150	2.624	35.268	13.855	5.028	1.459
1941 Junio..	20.843	24.728	8.898	2.836	35.290	15.762	5.028	1.225
1942 Enero..	20.771	26.771	8.019	2.864	35.288	16.893	5.028	1.216
Febrero..	20.841	26.771	8.022	2.899	35.288	17.026	5.028	1.191
Marzo...	20.922	26.844	7.995	2.898	35.288	17.057	5.028	1.286
Abril...	20.886	27.032	7.900	3.057	35.288	17.367	5.028	1.192
Mayo...	20.940	27.174	7.837	3.052	35.288	17.486	5.028	1.201
Junio...	20.973	27.207	7.745	3.126	35.288	17.494	5.028	1.241

## IV. — CAJAS BANCARIAS

CAJA DE CREDITO AGRARIO (2)

CAJA COL. DE AHORROS (2)

(En miles de pesos)

SALDOS AL FIN DE:	ACTIVO				PASIVO			Caja y depó- sitos en los Bancos	Inver- siones	PASIVO		
	Préstamos y descuentos	Inver- siones	Acciones en el B. de la R.	Otros Activos	Préstamos y descuentos	Capital y reserva legal	Otros Pasivos			Depósi- tos de ahorros	Otros depó- sitos	Capital y reserva legal
1937 .....	18.916	875	171	1.013	7.010	4.364	4.601	1.234	2.462	5.893	2	1.000
1938 .....	18.355	1.068	231	1.564	12.085	4.595	4.538	1.589	6.932	6.893	663	1.000
1939 .....	21.754	1.273	231	1.992	14.988	4.664	5.598	2.138	8.345	8.446	984	1.015
1940 .....	24.409	1.690	240	2.772	13.380	9.334	6.397	2.554	9.830	10.168	1.086	1.020
1941 .....	26.748	1.637	644	2.975	13.057	13.194	5.753	2.617	10.584	11.775	728	1.025
1940 Junio..	22.531	1.336	231	2.466	13.947	4.799	7.818	2.418	9.188	9.461	1.137	1.020
1941 Junio..	25.941	1.776	240	2.949	11.117	12.834	6.955	2.856	10.797	11.634	853	1.020
1942 Enero..	25.779	1.642	644	3.459	12.430	13.204	5.890	2.826	10.467	11.731	798	1.030
Febrero..	26.190	1.647	644	3.508	12.787	13.204	5.998	3.045	10.394	11.851	835	1.030
Marzo...	26.765	1.652	644	3.163	12.694	13.204	6.326	2.851	10.753	12.037	848	1.030
Abril...	26.894	1.670	644	3.124	12.764	13.204	6.364	3.042	10.810	12.202	877	1.030
Mayo...	26.837	1.677	644	3.234	12.651	13.204	6.537	3.519	10.601	12.501	864	1.030
Junio...	25.714	2.346	644	3.384	12.027	13.204	6.857	3.311	11.994	12.839	916	1.030

(1) Datos del Banco Central Hipotecario. (2) Datos de la Superintendencia Bancaria.



DISTRIBUCION DE PRESTAMOS Y DESCUENTOS DE LA CAJA DE CREDITO AGRARIO  
POR DEPARTAMENTOS (1)

(Incluye préstamos y descuentos a Cooperativas)

(En miles de pesos)

DEPARTAMENTOS	1937	1938	1939	1940	1940	1941	1941	1942	SITUACION EN	
	Dicbre. 31	Dicbre. 31	Dicbre. 31	Junio 30	Dicbre. 31	Junio 30	Dicbre. 31	Marzo 30	30 DE JUNIO DE 1942	
	\$	\$	\$	\$	\$	\$	\$	\$	Número de operaciones	Valor \$
Antioquia.....	2.132.3	2.870.9	3.371.0	3.230.3	3.039.5	3.094.1	2.606.9	2.215.1	6.945	2.476.5
Atlántico.....	449.0	640.4	937.9	1.075.2	807.5	625.7	712.3	790.7	4.040	1.523.5
Bolívar.....	361.2	808.7	1.295.6	1.298.5	1.335.2	1.180.2	1.314.6	1.324.2	3.614	1.319.0
Boyacá.....	780.8	1.364.5	2.103.1	2.288.4	2.558.8	2.368.3	2.168.2	2.013.0	11.502	1.859.7
Caldas.....	2.501.2	2.755.6	2.465.9	2.413.4	2.430.9	2.317.7	2.121.7	2.318.5	5.303	2.205.7
Cauca.....	414.4	532.8	655.5	687.0	657.2	518.0	473.1	495.6	2.026	463.8
Cundinamarca....	1.681.8	1.968.1	2.635.5	2.607.1	4.335.8	2.729.5	2.643.5	2.677.6	6.769	2.681.1
Huila.....	550.5	779.2	995.3	1.048.5	1.109.4	1.040.5	1.174.2	1.244.5	4.048	1.226.2
Magdalena.....	1.099.3	1.134.9	1.162.5	1.304.2	1.558.8	1.678.0	1.800.6	1.517.5	122	221.6
Nariño.....	459.7	635.2	734.9	793.6	765.2	614.2	476.2	414.6	1.404	344.0
Santander.....	848.7	983.8	1.178.0	1.250.0	1.246.3	1.303.2	1.192.8	1.006.9	2.402	840.7
Santander Norte..	539.6	726.0	905.8	909.1	966.7	810.8	920.3	905.5	1.817	715.8
Tolima.....	810.5	1.109.1	1.386.4	1.512.4	1.455.3	1.473.0	1.691.9	1.808.1	4.115	1.741.4
Valle.....	1.228.0	1.750.1	1.946.6	1.962.8	1.962.1	1.873.8	1.841.9	1.837.7	3.549	1.648.8
Com. de Arauca...	.....	.....	.....	.....	.....	2.3	13.5	17.2	32	18.3
Int. del Chocó....	8.0	26.3	27.8	27.0	31.1	36.6	32.7	36.1	288	37.4
Int. del Meta.....	50.7	269.5	250.4	275.4	222.4	268.6	240.9	265.2	484	293.8
Suma.....	.....	.....	.....	.....	.....	21.934.5	5.322.4	20.888.0	58.440	19.617.3
Sec. de mediano y largo plazo.....	.....	.....	.....	.....	.....	4.006.1	21.425.3	5.877.4	1.694	6.096.9
Total.....	13.915.7	18.355.1	22.052.1	22.682.9	24.482.2	25.940.6	26.747.7	26.765.4	60.134	25.714.2

V — OTRAS ENTIDADES BANCARIAS (2) (3)

(En miles de pesos)

SALDOS AL FIN DE:	ACTIVO						PASIVO				
	Caja y depósitos en bancos del país	Préstamos hipotecarios	Otros préstamos	Inversiones	Accionistas por capital no pagado	Otros activos	Depósitos	Saldos exigibles después de 30 días	Capital pagado y reservas	Capital por pagar	Otros pasivos
1937.....	100	44	123	3.816	16	421	93	44	4.272	16	95
1938.....	87	57	144	4.078	16	496	102	328	4.320	16	112
1939.....	246	737	144	5.544	1.411	474	84	201	6.722	1.411	138
1940.....	1.475	186	169	6.052	1.369	502	83	85	8.087	1.369	129
1941.....	211	487	182	7.470	1.365	525	79	472	8.150	1.365	174
1940 Junio....	161	355	840	5.011	50	406	134	106	6.398	50	135
1941 Junio....	669	339	178	7.264	1.369	432	80	396	8.132	1.369	164
1942 Enero....	167	529	196	7.299	1.365	564	123	359	8.188	1.365	85
Febrero.....	209	540	276	7.183	1.361	550	138	319	8.183	1.361	118
Marzo.....	213	572	314	7.134	1.361	632	119	450	8.183	1.361	113
Abril.....	248	615	329	7.712	1.361	635	112	610	8.670	1.361	147
Mayo.....	1.515	639	366	7.822	195	688	108	428	10.307	195	187
Junio.....	737	680	374	8.818	12	693	104	509	10.500	12	189

VI — CONJUNTO DE BANCOS Y CAJAS BANCARIAS (3)

(No incluye el Banco de la República)

(En miles de pesos)

SALDOS AL FIN DE:	Caja y depósitos en el Banco de la República	CARTERA					DEPOSITOS			TITULOS EN CIRCULACION		Capital y reserva legal
		Obligaciones descontables en el Banco de la República	Obligaciones no descontables en el Banco de la Rep.	PRESTAMOS DE AMORTIZACION GRADUAL		Otros préstamos	A la vista y antes de 30 días	A más de 30 días	De ahorros	Cédulas hipotecarias	Bonos de crédito agrario e industrial	
				Hipotecarios	Industriales							
1937.....	24.799	56.715	20.803	49.625	.....	.....	67.100	11.321	12.019	53.109	.....	54.548
1938.....	25.213	66.354	21.009	52.570	2.028	.....	75.419	9.982	13.648	59.697	1.843	56.903
1939.....	28.536	71.508	22.015	55.104	1.732	.....	84.291	16.056	15.594	61.478	1.712	59.661
1940.....	30.855	76.539	24.362	56.824	1.360	480	96.970	17.930	17.421	63.573	14.652	65.559
1941.....	28.892	76.675	30.741	58.803	1.736	567	108.306	18.542	19.240	63.134	14.755	70.381
1940 Junio..	36.163	72.423	21.932	55.942	1.014	601	97.390	21.581	16.760	62.084	1.001	59.521
1941 Junio..	33.511	75.991	29.801	57.956	1.405	528	10.353	18.566	19.276	62.283	12.507	69.411
1942 Enero....	32.802	77.528	32.573	58.560	1.707	589	114.856	20.352	19.104	65.709	14.041	70.492
Febrero.....	35.553	76.069	32.892	58.715	1.678	667	117.211	18.951	19.303	63.609	14.398	70.499
Marzo.....	35.423	78.765	32.405	59.043	1.644	717	120.750	19.606	19.529	65.609	14.223	70.495
Abril.....	38.743	78.737	32.991	59.358	1.615	738	125.165	18.727	19.669	65.895	14.293	70.496
Mayo.....	39.353	77.800	34.445	59.563	1.610	773	128.268	19.200	20.063	65.895	14.205	72.663
Junio.....	38.909	79.262	32.198	59.898	1.633	787	126.491	19.517	20.527	64.395	13.552	72.833

(1) Datos de la Caja de Crédito Agrario. (2) Banco Hipotecario de Bogotá, Banco Prendario Municipal de Bogotá, Instituto de crédito territorial, Banco de crédito territorial, Instituto de fomento industrial. (3) Datos de la Superintendencia Bancaria.



## DISTRIBUCION DE LOS DEPOSITOS DE AHORROS (i)

(En miles de pesos)

SALDOS AL FIN DE:	En los bancos y Caja Col. de Ahorros	En cajas particu- lares	Total	ENTIDADES Y DEPARTAMENTOS	J U N I O				
					1938	1939	1940	1941	1942
Cuadro A				Cuadro B					
1938 Junio..	13.153	3.072	16.225	En los bancos.....\$	6.443	7.035	7.299	7.643	7.688
Dicb...	13.648	3.204	16.852	En la Caja Col. de Ahorros.	6.710	7.850	9.461	11.633	12.839
1939 Junio..	14.885	3.588	18.473	En cajas particulares.....	3.072	3.588	3.795	4.536	4.720
Dicb...	15.594	3.459	19.053	Total.....\$	16.225	18.473	20.555	23.812	25.247
1940 Junio..	16.760	3.795	20.555	Antioquia.....\$	3.020	3.702	3.950	4.839	4.963
1941 Marzo..	18.163	4.283	22.446	Atlántico.....	674	921	920	985	961
Abril...	18.403	4.363	22.766	Bolívar.....	351	399	393	451	494
Mayo...	18.800	4.438	23.238	Boyacá.....	298	403	464	617	650
Junio...	19.276	4.536	23.812	Caldas.....	944	1.097	1.234	1.499	1.845
Julio...	19.498	4.667	24.165	Cauca.....	183	203	236	268	305
Agto...	19.674	4.666	24.340	Cundinamarca.....	7.597	7.702	8.398	9.451	9.922
Sepb...	20.048	4.775	24.823	Huila.....	128	186	210	288	315
Octb...	20.046	4.691	24.737	Magdalena.....	201	228	271	295	295
Novb...	19.986	4.663	24.649	Nariño.....	120	146	172	193	202
Dicb...	19.240	4.347	23.587	Santander.....	441	626	999	1.194	1.247
1942 Enero...	19.104	4.185	23.289	Santander Norte.....	436	527	596	687	620
Febro...	19.303	4.413	23.716	Tolima.....	251	372	472	568	673
Marzo...	19.529	4.472	24.001	Valle.....	1.452	1.793	2.045	2.232	2.487
Abril...	19.669	4.260	23.929	Intendencias y Comisarias.	129	168	195	245	268
Mayo...	20.063	4.583	24.646	Total.....\$	16.225	18.473	20.555	23.812	25.247
Junio...	20.527	4.720	25.247						

MONTO Y DISTRIBUCION DE LOS PRESTAMOS CONCEDIDOS POR LOS BANCOS  
COMERCIALES Y LA CAJA DE CREDITO AGRARIO DESDE ENERO DE 1937 (i)

(En miles de pesos)

AÑOS Y MESES	Para la agricultura	Para la ganadería	Para el comercio	Para la minería	Para cons- trucciones	Para otras industrias	Para varios	A entidades oficiales	Total de préstamos	DE ESTE TOTAL CORRESPONDE:	
										A bancos comerciales	A la Caja de Crédito Agrario
1937 .....	16.444	13.202	52.754	2.040	2.459	21.961	9.516	3.100	121.476	101.682	19.794
1938 .....	19.932	16.004	65.243	1.127	2.817	26.234	8.737	3.206	143.300	117.743	25.557
1939 .....	18.802	18.756	71.036	1.282	2.921	22.412	13.953	4.507	153.669	125.683	28.086
1940 .....	16.761	22.351	72.314	1.073	3.388	25.505	11.005	6.708	159.105	130.767	28.338
1941 .....	17.940	29.736	87.327	627	5.202	35.712	12.361	8.299	197.204	166.738	30.466
1941 Abril...	1.476	2.409	6.676	10	288	1.716	769	329	13.673	11.100	2.573
Mayo...	1.394	2.774	7.134	46	331	2.883	797	90	15.449	12.997	2.452
Junio...	1.323	2.378	7.322	29	801	2.701	1.420	946	16.920	14.666	2.254
Julio...	1.659	2.921	7.694	70	324	3.801	668	699	17.836	14.925	2.911
Agto...	1.639	2.617	7.976	28	360	2.930	2.033	811	18.394	15.584	2.810
Sepb...	1.772	2.309	9.655	47	635	3.622	847	617	19.504	17.057	2.447
Octb...	1.470	2.563	8.151	51	754	3.823	998	451	18.261	15.841	2.420
Novb...	1.203	2.248	6.639	29	611	3.874	923	804	16.331	14.457	1.874
Dicb...	735	1.705	7.274	36	381	2.954	1.634	772	15.491	13.615	1.876
1942 Enero...	1.309	1.922	7.106	19	540	4.147	1.953	245	17.241	14.924	2.317
Febro...	1.096	1.839	5.988	10	309	3.168	1.930	1.342	15.682	13.034	2.648
Marzo...	850	1.668	6.840	232	553	3.497	1.966	675	16.281	13.789	2.492
Abril...	832	1.595	6.431	194	327	2.752	1.762	292	14.185	11.931	2.254
Mayo...	938	1.882	7.678	169	400	2.775	1.660	358	15.860	13.632	2.228

## COBRANZAS EXTRANJERAS EN LOS BANCOS COMERCIALES (i)

(En miles)

SALDOS AL FIN DE:	Total de cobranzas, reducidas a moneda legal	Dólares U. S. \$	Libras esterlinas £	Franco franceses F. F.	Liras L.	Pesetas Ptas.	Marcos de compensación \$	Especies varias reducidas a moneda legal \$
1937 .....	32.556	8.607	1.020	5.889	873	526	10.604	779
1938 .....	23.514	6.791	630	4.736	647	391	9.665	497
1939 .....	27.223	9.679	607	3.029	809	254	9.160	687
1940 .....	21.852	8.448	597	3.863	532	121	3.454	678
1941 .....	21.870	9.895	369	3.074	259	78	2.013	542
1941 Mayo...	22.252	9.269	505	3.689	305	105	2.802	590
Junio...	21.377	9.009	470	3.585	288	92	2.605	540
Julio...	21.773	9.371	451	3.563	283	83	2.475	515
Agto...	21.610	9.341	435	3.514	286	89	2.411	538
Sepb...	21.515	9.471	403	3.255	279	83	2.288	530
Octb...	21.725	9.673	395	3.201	279	83	2.114	538
Novb...	21.827	9.766	387	3.125	268	78	2.072	566
Dicb...	21.870	9.895	369	3.074	259	78	2.013	542
1942 Enero...	21.014	9.480	354	3.052	259	78	1.967	550
Febro...	19.010	8.419	336	3.054	259	78	1.941	548
Marzo...	17.014	7.412	318	2.985	260	78	1.898	490
Abril...	15.024	6.323	314	2.968	264	78	1.908	475
Mayo...	14.814	6.323	286	2.964	264	75	1.898	464
Junio...	13.926	5.786	280	2.931	264	75	1.878	531

(i) Datos de la Superintendencia Bancaria.



## DESARROLLO DE ALGUNOS DE LOS PRINCIPALES

AÑOS Y MESES	FISCO NACIONAL (En miles) a-s										VALOR	
	RENTAS ORDINARIAS RECAUDADAS				Gastos ordinarios	DEUDA (Saldo al fin de cada período)			Importaciones (CIF)	Exportaciones (FOB)	Pri	
	Recaudos totales	Impuestos				Pública externa U. S. \$	Otras contratadas en monedas extranjeras:	Interna consolidada y flotante			Café	Oro
		Aduanas	Renta, patrimonio, exc. de utl.	Total recaudado por impts.								
\$	\$	\$	\$	\$	l	l	t	\$	\$	\$	\$	
1937	82.606	34.826	15.520	69.298	76.113	62.470	32.767	90.010	169.682	184.187	99.172	32.019
1938	84.421	31.117	18.178	69.474	86.785	62.540	35.505	91.173	159.259	163.226	88.775	18.780
1939	91.359	40.630	19.354	80.177	88.402	63.852	32.244	89.118	183.442	177.054	87.125	40.582
1940	77.040	27.670	21.967	66.761	80.869	56.360	31.408	106.580	148.192	166.386	74.023	41.838
1941	81.775	30.162	22.293	71.257	79.537	62.739	33.222	123.606	169.995*	176.132*	83.294*	42.590
1941 Junio	7.001	2.946	1.891	6.307	7.482	52.739	34.019	107.284	14.531	14.058	10.725	0
Julio	7.097	2.523	2.038	6.265	6.158	52.739	33.822	110.772	14.688	10.080	1.138	3.703
Ago.	6.779	2.813	1.161	5.475	6.615	52.739	33.791	114.842	14.282	13.141	3	8.231
Sep.	9.125	2.931	3.699	8.429	7.688	52.739	33.663	118.194	17.437	10.240	1.923	3.680
Oct.	11.625	2.717	6.673	10.825	6.428	52.739	33.616	119.521	16.661	14.705	9.104	0
Nov.	6.478	3.031	1.053	5.820	6.953	52.739	33.224	121.744	18.130	18.311	10.750	3.675
Dic.	7.736	2.483	1.831	6.050	7.293	52.739	33.222	123.606	15.004	19.246	10.829	3.911
1942 Enero	4.653	2.224	271	3.629	5.748	53.449	33.222	122.710	13.741	17.712	12.982	0
Febr.	3.598	1.312	170	2.868	6.422	53.449	34.458	124.180	9.259	12.789	4.094	5.577
Marzo	3.924	1.052	395	2.862	8.831	53.449	33.936	132.790	5.639	23.931	14.084	6.813
Abril	5.466	1.272	2.432	4.910	6.520	54.299	33.914	135.783	.....	.....	12.009	5.645
Mayo	4.557	1.428	1.526	3.874	6.408	54.299	34.197	134.470	.....	.....	.....	4.441
Junio	9.606	2.147	5.591	9.026	6.669	54.537	32.765	132.946	.....	.....	.....	2.470

AÑOS Y MESES	CAMBIOS INTERNACIONALES		Moneda en poder del público (millones)	BANCO DE LA REPUBLICA (En miles)														
	PROMEDIOS			MOVIMIENTO DE ORO Y DIVISAS EXTRANJERAS (Control de Cambios), En U. S. dólares	Existencias de oro y divisas	Operaciones de crédito	Billetes en circulación	Depósitos	Canje de cheques	Giros sobre el interior								
	El peso colombiano en N. York U. S. cents.	El U. S. dólar en Bogotá									Entradas	Autorizaciones para pagos	Licencias para importaciones	b	b	b	b	b
	\$	\$																
1937	56.726	1.7679	74.0	84.446	93.568	115.274	36.388	70.021	52.967	38.205	835.950	190.047						
1938	55.953	1.7882	81.0	95.333	90.235	90.002	47.198	60.236	58.300	40.537	955.477	196.295						
1939	57.061	1.7523	82.1	98.281	106.527	114.678	42.887	63.415	60.411	46.232	1.070.316	240.161						
1940	57.085	1.7518	79.7	85.688	93.250	80.736	43.562	76.927	62.327	51.507	1.098.316	218.760						
1941	57.004	1.7544	95.0	99.970	100.389	117.489	39.159	101.449	74.441	50.394	1.320.539	261.064						
1941 Junio	56.982	1.7550	83.5	10.633	9.003	10.830	52.427	78.087	68.688	52.405	117.371	26.391						
Julio	56.981	1.7550	81.3	4.477	10.294	12.021	45.039	81.343	67.169	49.975	120.528	29.938						
Ago.	56.982	1.7550	80.8	3.375	7.167	9.798	37.794	88.527	65.085	49.805	101.401	20.243						
Sep.	56.982	1.7545	79.7	6.381	10.005	11.482	39.536	94.565	64.682	53.547	110.701	17.967						
Oct.	56.980	1.7549	82.6	12.540	10.426	10.406	37.855	97.910	66.503	54.810	116.855	18.956						
Nov.	56.993	1.7544	84.8	9.625	7.681	7.375	39.551	97.208	68.009	53.786	116.970	19.621						
Dic.	56.987	1.7549	95.0	8.989	8.343	7.153	39.159	101.449	74.441	50.394	118.273	21.382						
1942 Enero	56.987	1.7546	90.2	10.432	9.287	8.565	41.649	70.853	52.354	52.354	128.605	26.598						
Febr.	56.997	1.7548	92.0	10.324	8.255	8.023	44.098	94.636	72.796	52.909	113.720	22.964						
Marzo	56.997	1.7543	94.6	9.962	6.484	9.658	47.117	90.971	75.682	50.660	121.843	24.814						
Abril	56.997	1.7501	93.7	14.909	6.876	8.223	56.500	89.370	75.695	59.021	111.998	23.507						
Mayo	56.997	1.7488	95.5	8.688	5.629	7.742	59.975	84.464	77.263	56.336	115.545	22.468						
Junio	56.997	1.7537	99.1	11.704	7.245	9.176	66.635	83.519	80.616	59.116	125.850	22.660*						

AÑOS Y MESES	PRODUCCION DE:						TRANSPORTE					
	Oro onzas troy	Petróleo barriles (miles)	Platino onzas troy	Cemento Toneladas (miles)	Gasolina barriles de 42 galones (miles)	Electricidad Índice Enero 1933=100	CARGA MOVILIZADA				PASAJEROS	
							Río Magdalena Toneladas	Ferrocarriles y cables Toneladas	Aviones Avianca Kilos	Carretera Ibagué-Armenia Toneladas	Río Magdalena	Ferrocarriles y cables (miles)
1937	442.222	20.298	29.314	123	791	228	835	3.377	4.051	111	146.258	12.523
1938	520.715	21.582	29.460	144	867	263	849	3.449	5.415	130	148.936	12.476
1939	570.017	23.863	23.671	167	923	314	889	3.334	5.659	154	148.837	12.539
1940	631.927	25.565	35.859r	188	1.036	287	881*	3.017	5.652	161	148.484	12.195
1941	656.019	24.639	37.349r	211	1.100	303	881*	.....	6.389	.....	130.505*	.....
1941 Junio	50.777	2.078	2.442	19	90	299	76	257*	474	12	9.615	1.006*
Julio	59.200	2.119	10.230	23	88	315	82	257*	589	11	10.652	998*
Ago.	49.692	2.330	0	19	91	311	76	243*	586	12	10.960	1.067*
Sep.	56.697	2.132	3.477	19	90	314	76	251*	516	13	10.337	978*
Oct.	59.953	2.237	1.991	18	101	321	65	.....	515	.....	9.963	.....
Nov.	49.311	2.131	4.367	20	88	311	73	.....	561	.....	11.001	.....
Dic.	49.964	2.221	857	18	104	303	69	.....	593	.....	12.157	.....
1942 Enero	59.285	2.213	6.064	15	76	308	.....	.....	577	.....	.....	.....
Febr.	44.956	2.336	4.821	18	82	296	.....	.....	503	.....	.....	.....
Marzo	54.749	1.296	5.087	16	98	327	.....	.....	537	.....	.....	.....
Abril	53.297	1.072	6.086	15	106	308	.....	.....	536	.....	.....	.....
Mayo	49.115	1.121	3.071	15	120	316	.....	.....	597	.....	.....	.....
Junio	45.111	786	2.991	.....	.....	309	.....	.....	.....	.....	.....	.....

a Dirección Nacional de Estadística. b Situación al fin de cada año o mes. c No hay datos. d Federación Nacional de Cafeteros. f Ministerio de Minas y Petróleo y Cia., de Medellín; y correspondientes del Banco de la República en N. York. j Incluye exportaciones de oro. l No incluye intereses pendientes. m 1934=100. n E en los mismos bancos girados. r Revisado. s De las cifras del fisco nacional sólo pueden considerarse como definitivas las anuales hasta 1940. t Incluye



COMERCIO EXTERIOR a												AÑOS Y MESES
En miles)				VOLUMEN								
Cargos de la exportación				Import. Toneladas	Export. Toneladas	Café sacos de 60 kilos (miles)	Oro onzas troy	Petróleo barriles (miles)	Bananos Toneladas	Platino onzas troy	Cueros de res Toneladas	
Petróleo \$	Bananos \$	Platino \$	Cueros de res \$									
35.079	6.983	2.666	5.034	397.231	2.980.019	4.129	524.411	17.743	153.172	29.314	7.707	1937
37.206	8.884	1.651	3.876	408.787	3.140.393	4.229	300.571	18.453	195.241	29.460	7.006	1938
31.983	8.679	1.126	3.646	525.052	3.223.591	3.702	662.563	19.422	184.091	23.671	6.058	1939
39.920	5.610	1.703	1.475	381.252	3.556.016	4.443	683.077	22.426	128.186	35.859	4.018	1940
40.527*	2.924*	1.729*	1.532*	371.736*	3.397.590	2.902*	696.333	22.171*	77.111*	37.849	4.166	1941
2.743	206	115	148	27.203	240.098	347	0	1.524	5.232	2.442	372	1941 Junio.
4.548	195	465	73	45.056	366.512	36	60.455	2.530	4.907	10.230	164	Julio.
4.164	229	0	227	27.695	302.837	0.3	134.381	2.105	5.632	0	566	Agto.
4.019	206	158	79	33.798	303.141	56	60.089	2.066	6.370	3.477	173	Sept.
4.676	263	90	155	24.840	357.788	266	0	2.368	6.649	1.991	348	Oct.
3.123	243	201	162	39.654	253.233	316	59.992	1.597	6.117	4.367	433	Nov.
3.805	139	39	252	40.988	286.516	320	63.849	1.858	4.503	8.857	675	Dic.
4.221	62	241	129	26.242	317.594	386	0	2.059	1.462	5.404	302	1942 Enero.
2.365	110	109	94	28.068	189.876	122	91.047	1.240	2.536	2.403	192	Febr.
2.302	76	257	60	13.100	202.782	420	111.229	1.218	1.793	5.568	184	Marzo.
2.518	34	294	9	.....	.....	356	8.910	1.380	795	6.385	23	Abril.
.....	.....	179	.....	.....	.....	.....	72.505	.....	.....	3.946	.....	Mayo.
.....	.....	73	.....	.....	.....	.....	40.324	.....	.....	1.588	.....	Junio.

CONSOLIDACION DE BANCOS (SIN EL DE LA REPUBLICA) [En miles] b						Monto de cheques no canjeados, en todos los Bancos p (millones)	C A F E d				Movilización hacia los puertos marítimos Sacos de 60 kilos	AÑOS Y MESES
Cartera descontable y no descontable en el Banco de la República	Préstamos hipotecarios de amortización gradual	Depósitos a la vista y a término (Sin depósitos de ahorros)	Depósitos de ahorros	Capital pagado y reservas	Cobranzas extras-geras		COTIZACIONES - PROMEDIOS					
							Mercado de N. York		Mercado de Girardot			
\$	\$	\$	\$	\$	\$	Tipo Medellín	Tipo Bogotá	Pilado	Pergamino	Carga de 125 kilos \$		
77.518	49.625	78.421	12.019	57.732	32.556	e	12.19	11.32	43.41	32.10	4.042.044	1937
87.363	52.570	85.401	13.648	59.742	23.514	c	11.51	10.54	38.00	29.94	4.232.609	1938
93.523	55.104	100.347	15.594	62.146	27.223	2.495.4	12.30	11.42	41.02	32.18	3.879.978	1939
101.381	56.824	114.899	17.421	69.609	21.852	2.420.8	9.21	8.05	30.99	23.80	4.679.521	1940
107.983	58.803	126.848	19.240	75.231	21.870	2.741.8	15.11	14.42	43.06	34.64	3.709.604	1941
106.320	57.956	134.960	19.276	73.686	21.377	223.2	16.14	15.59	45.00	35.50	362.149	1941 Junio.
106.741	57.952	130.769	19.498	74.218	21.773	254.9	16.12	15.50	45.00	35.50	119.415	Julio.
107.623	58.205	132.706	19.674	74.940	21.610	219.1	16.12	15.50	45.00	35.50	87.614	Agto.
109.960	58.927	133.681	20.048	74.952	21.515	224.9	16.12	15.50	45.42	36.06	164.218	Sept.
110.195	58.685	130.111	20.046	75.026	21.725	234.1	16.18	15.52	46.00	37.00	339.591	Oct.
110.976	58.608	128.919	19.986	75.053	21.827	239.3	16.50	15.87	46.00	37.00	296.017	Nov.
107.983	58.803	126.848	19.240	75.231	21.870	243.3	16.50	15.62	46.00	37.00	396.531	Dic.
110.690	58.560	135.208	19.104	76.057	21.014	237.6	16.25	15.62	46.00	37.00	303.858	1942 Enero.
109.628	58.715	136.162	19.303	75.730	19.010	217.5	16.25	15.62	46.00	37.00	262.761	Febr.
111.887	59.043	140.356	19.529	75.677	17.014	238.0	16.25	15.62	46.00	37.16	377.763	Marzo.
112.466	59.358	143.892	19.669	75.655	15.024	234.5	16.25	15.62	46.00	37.03	384.015	Abril.
113.018	59.563	147.468	20.663	77.199	14.814	239.9	16.25	15.62	46.00	36.60	505.075	Mayo.
112.247	59.893	146.008	20.527	77.575	13.926	263.2	16.25	15.62	46.00	36.00	426.314	Junio.

B O L S A I												AÑOS Y MESES
UTILIZADOS		TRANSACCIONES (En miles)						COTIZACIONES (Indices)				
Aviones	Carretera Ibaigué-Armenia	BOGOTA			NEW YORK			BOGOTA		NEW YORK		
		Acciones de dividendo variable			Bonos y cédulas de interés fijo			Acciones bancarias e industriales m		Bonos y cédulas colombianas m		
		Valor efectivo			Valor efectivo			Valor total de transac. U. S. \$				
		Bancos Bolsa y Seguros \$	Industrials. \$	Total \$	Bonos \$	Cédulas \$	Total \$					
42.600	246.234	2.251	3.524	5.775	1.344	3.900	5.244	17.539	108.5	106.4	98.1	1937
54.969	251.172	2.675	4.057	6.732	1.269	3.167	4.436	11.345	110.1	105.7	79.0	1938
54.621	252.849	4.014	8.684	12.698	1.978	5.576	7.554	13.677	134.7	111.6	110.3	1939
53.357	242.130	6.088	8.734	14.822	1.759	7.212	8.971	7.463	113.8	108.3	97.0	1940
.....	.....	6.438	17.438	23.876	3.596	7.235	10.831	8.857	119.9	112.1	96.8	1941
4.298	20.636	660	1.525	2.194	486	452	938	801	121.0	111.6	93.4	1941 Junio.
5.372	26.056	564	1.722	2.286	283	629	912	1.029	122.6	113.0	97.9	Julio.
5.363	22.717	303	1.969	2.272	220	420	640	1.076	121.2	113.0	98.3	Agto.
4.560	21.494	583	2.410	2.993	252	850	1.102	677	125.4	113.0	105.3	Sept.
4.542	.....	401	1.851	2.252	163	558	721	840	127.2	113.0	114.8	Oct.
5.237	.....	305	1.556	1.861	145	376	521	622	119.2	113.0	110.0	Nov.
5.477	.....	248	978	1.226	164	387	551	1.117	115.0	113.0	103.1	Dic.
5.639	.....	297	1.267	1.564	212	351	563	1.044	122.7	113.5	108.8	1942 Enero.
4.696	.....	401	1.302	1.703	281	454	735	u	122.1	113.4	113.4	Febr.
4.695	.....	382	1.010	1.392	288	527	815	846	118.2	114.0	115.8	Marzo.
4.854	.....	599	1.049	1.648	539	437	976	687	114.8	114.0	116.5	Abril.
4.953	.....	540	1.414	1.954	1.207	455	1.662	.....	122.7	114.8	124.9	Mayo.
.....	.....	978	1.434	2.412	348	806	1.154	.....	135.0	115.1	127.3	Junio.

ón en KWH de tres grandes empresas nacionales. b Consejo Nacional de Ferrocarriles y demás empresas. i Bolsa de Bogotá: Hijos de Alejandro Villa Latorre per y "Diamante", de Bogotá, "Argos" de Medellín, y "Cementos del Valle", de Cali, p Comprende los pagados a mano y recibidos en consignación redimible (\$ 2.000.000) y el papel moneda en circulación (\$ 7.931.000). \* Provisional.



SITUACION DE LAS PRINCIPALES CUENTAS DE LOS BANCOS Y CAJAS BANCARIAS DEL PAIS  
EN 30 DE JUNIO DE 1937-1942 DISTRIBUIDAS POR DEPARTAMENTOS (1)

(No incluye el Banco de la República)

(En miles de pesos)

JUNIO 30 DE:	Antioquia	Atlántico	Bolívar	Bovaca	Caldas	Cauca	Cundinamarca	Huila	Magdalena	Nariño	Santander	Santander N.	Tolima	Valle	Intendencias y Comisarias	Totales
<b>PRESTAMOS Y DESCUENTOS</b>																
1937....	12.997	9.252	2.913	971	6.271	794	28.504	727	1.075	459	2.071	840	1.567	8.154	.....	76.395
1938....	14.067	11.326	3.320	1.239	7.372	1.124	24.616	986	1.176	104	2.831	1.140	1.953	8.711	294	80.859
1939....	16.692	11.679	4.640	2.056	8.060	1.461	27.620	1.324	1.256	927	3.444	1.711	2.349	10.001	351	93.571
1940....	17.299	12.875	4.850	2.867	6.315	1.457	25.053	1.478	1.780	1.043	3.707	1.965	2.397	9.308	361	94.355
1941....	18.330	12.293	5.078	2.889	7.127	1.267	35.227	1.795	2.157	819	4.173	1.887	2.453	10.453	361	106.319
1942....	18.536	13.336	5.249	2.470	8.150	1.243	40.174	1.984	738	624	3.694	1.951	2.914	10.775	409	112.247
<b>PRESTAMOS DE AMORTIZACION GRADUAL</b>																
1937....	5.604	2.185	539	865	6.634	1.008	18.307	658	714	287	1.616	773	3.508	5.013	.....	47.711
1938....	5.845	2.232	536	984	6.816	1.088	20.378	772	797	490	1.648	834	3.435	4.379	.....	50.234
1939....	6.408	2.526	588	1.073	6.979	1.137	21.674	879	763	532	1.793	924	3.456	4.336	.....	53.068
1940....	7.144	2.658	805	1.201	7.310	1.209	24.144	953	761	580	1.825	936	3.595	4.375	61	57.557
1941....	7.565	2.730	712	1.247	7.459	1.260	25.161	1.010	648	646	1.940	998	3.521	4.455	9	59.361
1942....	8.054	2.644	756	1.333	8.225	1.321	25.366	1.126	615	835	2.104	1.133	3.584	4.418	12	61.526
<b>INVERSIONES (INCLUYE LAS DE DEPOSITOS DE AHORROS)</b>																
1937....	2.117	711	370	69	1.711	413	30.351	94	219	72	403	185	153	1.849	.....	38.717
1938....	1.457	954	446	69	1.756	412	40.264	93	218	72	359	185	153	1.711	.....	48.149
1939....	1.321	1.083	321	69	1.631	416	49.341	93	215	72	293	185	153	1.827	.....	57.020
1940....	1.386	988	256	69	1.592	412	56.348	94	226	84	317	184	163	1.974	.....	64.083
1941....	1.197	1.188	263	69	1.569	411	68.940	93	249	71	313	184	153	1.645	.....	76.345
1942....	1.088	1.080	228	68	1.536	389	74.343	94	247	72	280	183	151	1.624	.....	81.383
<b>DEPOSITOS A LA VISTA Y ANTES DE 30 DIAS (INCLUSIVE DEPOSITOS DE AHORROS)</b>																
1937....	12.394	9.257	4.459	714	5.595	751	33.700	781	1.038	1.011	2.411	1.786	1.762	8.867	.....	84.526
1938....	9.895	9.708	3.953	969	5.074	784	33.009	688	1.406	1.047	2.896	2.094	1.839	8.020	152	81.534
1939....	12.392	11.522	4.441	1.377	6.022	805	36.778	951	1.637	834	3.199	2.650	2.085	9.541	300	94.534
1940....	15.778	13.489	5.768	1.213	7.107	879	45.650	950	1.362	869	4.122	2.889	2.158	11.602	314	114.159
1941....	21.319	13.905	5.567	1.453	8.777	982	48.305	1.282	1.400	932	4.505	3.723	2.763	14.267	444	129.629
1942....	22.629	13.494	5.756	1.752	9.949	1.089	58.999	1.302	2.088	986	4.492	3.634	3.245	17.046	557	147.018
<b>DEPOSITOS A MAS DE 30 DIAS</b>																
1937....	707	1.101	64	61	584	22	7.872	99	34	75	124	104	205	1.411	.....	12.463
1938....	760	1.663	199	34	653	29	6.685	16	43	75	159	92	239	938	.....	11.585
1939....	1.182	1.234	79	42	560	37	13.226	26	29	75	250	440	148	907	.....	18.255
1940....	1.058	2.003	59	15	621	61	16.110	15	33	69	490	514	98	434	.....	21.580
1941....	2.091	1.480	120	6	590	72	12.852	20	35	64	346	273	80	536	.....	18.565
1942....	1.023	1.205	701	6	594	66	14.947	28	23	65	226	144	59	430	.....	19.517
<b>CAPITAL PAGADO Y RESERVAS</b>																
1937....	5.331	706	1.408	.....	310	129	49.088	.....	.....	.....	423	.....	.....	45	.....	57.431
1938....	5.284	573	1.399	.....	277	120	50.330	.....	.....	.....	430	.....	.....	19	.....	58.437
1939....	5.382	599	675	.....	277	126	52.064	.....	.....	.....	436	.....	.....	16	.....	59.575
1940....	5.764	835	672	.....	275	135	54.732	.....	.....	.....	439	.....	.....	67	.....	62.919
1941....	6.220	845	721	.....	288	141	64.934	.....	.....	.....	457	.....	.....	80	.....	73.686
1942....	6.378	873	683	.....	288	150	68.666	.....	.....	.....	454	.....	.....	83	.....	77.575

(1) Condensación de datos suministrados por la Superintendencia Bancaria.

## MONEDA Y OTROS MEDIOS DE PAGO

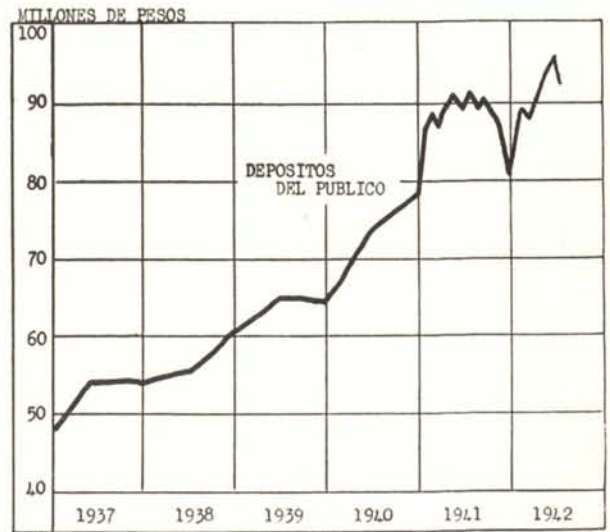
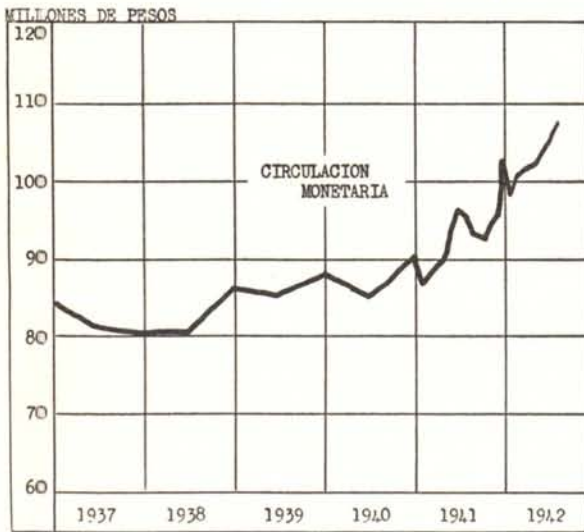

(En miles de pesos)

AÑOS Y MESES	I - ESPECIES MONETARIAS (1)						II - DEPOSITOS DEL PUBLICO EN MONEDA CORRIENTE REALIZABLES POR MEDIO DE CHEQUES				
	Monedas de plata	Monedas de níquel	Billetes del Bco. de la República	Billetes nacionales	Certificados de plata	Total de especies monetarias en circulación	DISTRIBUIDAS ASI:		En el Banco de la República	En otros Bancos (2)	Total de depósitos a la vista
							En los bancos	Fuera de los bancos			
1937 .....	11.701	2.980	52.967	7.931	4.930	80.509	6.482	74.027	263	53.688	53.951
1938 .....	8.551	3.414	58.300	7.931	8.080	86.276	5.233	81.043	338	60.258	60.596
1939 .....	8.401	3.500	60.411	7.931	8.230	88.473	6.364	82.109	422	63.736	64.158
1940 .....	11.231	3.500	62.327	7.931	5.400	90.389	10.707	79.682	2.768	75.874	78.642
1941 .....	8.181	3.539	74.441	7.931	8.450	102.542	7.496	95.046	3.954	76.992	80.946
1940 Junio....	9.331	3.500	57.037	7.931	7.300	85.099	10.000	75.099	307	73.968	74.275
1941 Junio....	12.531	3.500	68.688	7.931	4.100	96.750	13.291	83.459	3.400	85.919	89.319
1942 Enero....	8.111	3.539	70.853	7.931	8.520	98.954	8.692	90.262	4.279	84.817	89.096
Febrero....	8.181	3.539	72.796	7.931	8.450	100.897	8.904	91.993	293	87.013	87.306
Marzo....	7.981	3.539	75.682	7.931	8.650	103.783	9.211	94.572	316	90.180	90.496
Abril....	8.031	3.539	75.695	7.931	8.600	103.796	10.110	93.686	282	93.857	94.139
Mayo....	8.131	3.539	77.268	7.931	8.500	105.369	9.890	95.479	294	97.084	97.378
Junio....	8.456	3.549	80.616	7.931	8.175	108.727	9.609	99.118	283	93.374	93.657

## GIROS SOBRE DEPOSITOS

(En miles de pesos)

AÑOS Y MESES	MOVIMIENTO DE LAS OFICINAS DE COMPENSACION (Canje de cheques)			CHEQUES PAGADOS A SU PRESENTACION			GRAN TOTAL DE CHEQUES GIRADOS \$ (000)
	Oficina de Bogotá \$ (000)	Oficinas de fuera \$ (000)	Total \$ (000)	En Bogotá \$ (000)	Resto del país \$ (000)	Total \$ (000)	
1937 .....	382.018	453.932	835.950	.....	.....	.....	.....
1938 .....	445.452	510.025	955.477	.....	.....	.....	.....
1939 .....	487.740	582.576	1.070.316	.....	.....	2.495.399	3.565.715
1940 .....	534.823	563.493	1.098.316	617.204	1.803.577	2.420.781	3.519.097
1941 .....	654.812	665.727	1.320.539	703.348	2.038.469	2.741.817	4.062.356
1940 Junio....	38.515	41.937	80.452	44.910	137.960	182.870	263.322
1941 Junio....	65.264	52.107	117.371	53.317	169.834	223.151	340.522
1942 Enero....	61.340	67.265	128.605	63.689	173.928	237.617	366.222
Febrero....	52.976	60.744	113.720	59.466	158.052	217.518	331.238
Marzo....	56.155	65.688	121.843	72.910	165.066	237.976	359.819
Abril....	54.087	57.911	111.998	69.716	164.747	234.463	346.461
Mayo....	57.191	58.354	115.545	65.588	174.361	239.949	355.494
Junio....	66.902	58.948	125.850	82.195	180.999	263.194	389.044

(1) Se han excluido de este cuadro los bonos del tesoro, bonos bancarios, cédulas de tesorería y cédulas bancarias-antiguos papeles que el Banco de la República ha venido amortizando—, por considerarse que han dejado de influir en la circulación. El saldo de esas especies no presentado para el cambio está reducido desde hace largo tiempo a \$ 65.000. (2) Dato de la Superintendencia Bancaria.



## CAMBIOS INTERNACIONALES

(Un peso colombiano es igual a 0.56424 gramos de oro a la ley de 0.900. — Ley 167 de 19 de noviembre de 1938)

## I—MOVIMIENTO DE ORO Y DIVISAS EN EL BANCO DE LA REPUBLICA (CONTROL DE CAMBIOS)

## A) MOVIMIENTO TOTAL

(En miles de dólares)

AÑOS Y MESES	TOTALES			DISTRIBUCION DE LAS AUTORIZACIONES					
	Entradas de oro físico y giros de exportación	Autorizaciones para giros	Licencias para importación de mercancías (1)	Importación de mercancías			Residentes en el exterior	Gobierno nacional	Varios
				Pagadas con dólares (2)	Pagadas con marcos compensación	Total por importación mercancías			
1937 .....	84.446	93.568	115.274	66.237	11.620	77.858	3.170	5.129	7.411
1938 .....	95.333	90.235	90.002	59.131	13.473	72.604	4.873	4.542	8.215
1939 .....	98.281	106.527	114.678	73.099	12.189	85.288	5.447	4.510	11.282
1940 .....	85.683	93.250	80.736	72.086	1.203	73.289	4.363	6.027	9.569
1941 .....	99.970	100.389	117.489	81.473	512	81.985	3.769	6.326	8.309
1940 Junio..	5.250	5.509	4.917	3.954	96	4.050	291	512	656
1941 Junio..	10.633	9.003	10.330	6.694	13	6.707	333	1.163	800
1942 Enero..	10.432	9.287	8.565	8.038	6	8.044	262	255	726
Febro..	10.324	8.255	8.023	7.041	10	7.051	214	250	731
Marzo..	9.962	6.484	9.658	5.087	3	5.090	226	496	672
Abril..	14.909	6.876	8.223	5.400	9	5.409	400	64	1.003
Mayo..	8.688	5.629	7.742	4.357	7	4.364	252	112	901
Junio..	11.704	7.245	9.176	5.276	7	5.283	446	506	1.010

## B) MOVIMIENTO POR PLAZAS

E—Entradas. A—Autorizaciones. L—Licencias.

(En miles de dólares)

PLAZAS	Año de 1937			Año de 1938			Año de 1939			Año de 1940		
	E.	A.	L.	E.	A.	L.	E.	A.	L.	E.	A.	L.
Armenia....	1.910	554	401	1.685	543	441	2.215	508	520	2.011	442	322
Barranquilla..	2.419	17.372	21.343	2.309	14.623	14.761	2.378	18.217	20.625	1.124	14.116	12.286
Bogotá.....	20.992	31.416	47.004	27.359	34.225	40.031	31.795	40.963	49.061	28.376	33.906	35.990
Gobno. Nal....	.....	5.130	.....	.....	4.542	.....	.....	4.510	.....	.....	6.027	.....
Bucaramanga	1.494	1.341	1.443	1.592	1.187	1.260	1.548	1.326	1.481	806	1.116	1.053
Cali.....	12.572	10.146	12.367	14.684	8.680	8.738	13.477	10.711	11.538	10.656	9.929	8.486
Cartagena....	346	4.387	4.837	241	4.441	4.611	377	5.179	5.194	172	4.200	3.286
Cúcuta.....	2.359	1.017	1.901	2.491	928	1.459	1.381	1.255	1.986	963	1.062	1.122
Girardot.....	3.032	734	541	2.104	750	407	659	448	302	232	301	153
Honda.....	1.755	196	163	1.584	191	132	1.862	184	143	1.681	122	82
Manizales....	7.454	2.902	3.393	7.142	2.265	2.021	7.172	2.331	2.390	6.154	1.904	1.562
Medellín....	24.137	15.298	18.574	26.664	15.145	13.353	25.568	17.499	17.232	25.020	17.640	14.342
Pasto.....	204	777	1.168	145	756	863	101	777	943	81	548	518
Pereira.....	3.016	1.345	1.159	3.374	1.038	1.087	5.764	1.295	1.172	5.181	1.056	782
Popayán....	153	179	174	316	170	248	282	197	152	804	127	96
Santa Marta..	2.631	387	516	3.597	387	317	3.639	584	1.404	2.353	287	295
Varios.....	63	386	290	43	362	273	63	543	535	69	465	360
Totales.....	84.446	93.568	115.274	95.333	90.235	90.002	98.281	106.527	114.678	85.683	93.250	80.736

PLAZAS	Año de 1941			Mayo de 1942			Junio de 1942			1942 Enero - Junio		
	E.	A.	L.	E.	A.	L.	E.	A.	L.	E.	A.	L.
Armenia....	1.150	449	532	108	21	35	97	30	52	700	236	298
Barranquilla..	1.311	15.136	20.501	193	1.083	1.314	185	1.089	1.576	1.102	7.458	8.813
Bogotá.....	34.024	34.170	46.704	2.901	2.165	3.124	5.814	2.558	3.346	23.322	15.798	21.173
Gobno. Nal....	.....	6.326	.....	.....	112	.....	.....	506	.....	.....	1.683	.....
Bucaramanga	1.506	1.176	1.438	50	29	39	41	69	136	686	406	585
Cali.....	17.793	11.213	13.498	2.326	608	1.020	2.385	560	973	14.783	4.803	5.437
Cartagena....	158	4.002	4.697	168	210	240	196	238	288	761	1.560	1.488
Cúcuta.....	2.033	941	1.445	356	36	62	650	33	81	2.339	267	556
Girardot.....	245	227	199	55	17	16	216	.....	6	503	56	77
Honda.....	1.490	147	160	154	3	5	34	5	4	499	44	38
Manizales....	5.438	2.234	2.549	69	97	200	50	158	153	1.846	962	971
Medellín....	23.314	22.228	23.193	1.642	1.180	1.567	1.088	1.944	2.436	11.280	9.745	11.085
Pasto.....	52	359	571	62	13	41	80	13	8	486	121	161
Pereira.....	5.608	1.010	1.218	188	27	54	514	19	55	5.185	408	369
Popayán....	2.862	118	101	200	4	.....	73	1	6	1.137	28	46
Santa Marta..	2.049	234	271	145	5	25	203	10	10	854	69	101
Varios.....	937	419	412	71	19	.....	78	12	46	636	132	189
Totales.....	99.970	100.389	117.489	8.688	5.629	7.742	11.704	7.245	9.176	66.019	43.776	51.387

(1) Las cifras mensuales de esta columna son provisionales.

(2) Incluye deudas anteriores a 1931, cuyo mayor valor corresponde a importación de mercancías.



## II—COTIZACIONES DE DIVISAS EXTRANJERAS EN EL MERCADO DE BOGOTA

(En centavos de peso colombiano)

PAIS	UNIDAD MONETARIA	PROMEDIOS ANUALES			PROMEDIOS MENSUALES					ULTIMA COTIZACION CONOCIDA	
		1939	1940	1941	Febrero	Marzo	Abril	Mayo	Junio	Cot.	Fecha
					1942	1942	1942	1942	1942		
Alemania.....	Reichsmar.....	70.25	70.29	70.84	.....	.....	.....	.....	.....	.....	.....
Alemania.....	Marco de compensación.	57.02	58.00	58.00	58.00	58.00	58.00	58.00	58.00	58.00	Julio 17
Argentina.....	Peso papel. Oficial.....	54.06	52.16	52.27	52.25	52.25	52.25	52.25	52.25	52.25	Junio 13
Argentina.....	Peso papel. Libre.....	40.47	41.22	41.59	41.68	41.68	41.68	41.68	41.68	41.68	Julio 17
Belgica.....	Belga.....	29.62	29.57	.....	.....	.....	.....	.....	.....	.....	.....
Bolivia.....	Boliviano. Peso contr.....	5.42	5.32	5.08	3.81	3.81	3.81	3.81	3.81	3.81	Junio 13
Brasil.....	Milreis. Oficial.....	10.52	10.61	10.63	.....	.....	.....	.....	.....	.....	.....
Brasil.....	Milreis. Libre.....	8.98	8.80	9.01	9.05	9.05	9.05	9.05	9.05	9.05	Junio 13
Canadá.....	Dólar. Oficial.....	.....	159.25	159.52	.....	159.55	159.55	159.55	159.55	159.55	Junio 13
Canadá.....	Dólar. Libre.....	168.25	149.15	159.49	155.09	154.67	152.05	154.93	158.09	158.39	Junio 13
Checoslovaquia.	Corona.....	6.01	6.26	7.02	7.02	7.02	7.02	7.02	7.02	7.02	Junio 13
Chile.....	Peso. Oficial.....	9.06	9.05	9.06	9.05	9.05	9.05	9.05	9.05	9.05	Junio 13
Chile.....	Peso. Exportación.....	7.01	7.00	7.01	.....	.....	.....	.....	.....	.....	.....
Cuba.....	Peso.....	162.96	157.66	174.62	176.36	175.82	175.73	175.36	175.78	176.17	Junio 13
Dinamarca.	Corona.....	35.65	33.82	.....	.....	.....	.....	.....	.....	.....	.....
Ecuador.....	Sucra.....	11.82	10.90	11.77	11.85	11.85	11.85	11.85	11.85	11.85	Junio 13
España.....	Peseta.....	18.63	16.33	16.66	16.73	16.73	16.61	16.59	16.61	16.61	Julio 17
Estados Unidos..	Dólar.....	175.23	175.18	175.44	175.50	175.43	175.01	174.88	175.37	175.04	Julio 17
Finlandia.....	Marco.....	3.50	3.28	3.57	3.60	3.60	3.60	3.60	3.60	3.60	Junio 13
Francia.....	Franco.....	4.42	3.65	4.22	4.22	4.22	4.14	4.14	4.14	4.14	Julio 17
Holanda.....	Florín.....	93.46	93.07	.....	.....	.....	.....	.....	.....	.....	.....
Hong Kong.....	Dólar.....	48.11	40.22	43.14	.....	.....	.....	.....	.....	.....	.....
Inglaterra.....	Libra esterlina.....	779.00	673.00	707.80	710.00	710.00	708.00	708.00	709.00	709.00	Julio 17
Indias Británicas	Rupia.....	58.31	52.83	52.87	53.30	53.30	53.30	53.30	53.30	53.30	Junio 13
Italia.....	Lira.....	9.13	8.88	9.02	.....	.....	.....	.....	.....	.....	.....
Japón.....	Yen.....	45.49	41.05	41.13	.....	.....	.....	.....	.....	.....	.....
México.....	Peso.....	33.82	32.49	36.03	36.33	36.33	36.33	36.33	36.33	36.33	Junio 13
Nueva Zelandia..	Libra.....	621.75	536.72	566.86	566.86	566.86	568.18	568.41	568.41	568.41	Junio 13
Perú.....	Sol.....	33.07	29.07	27.33	27.20	27.20	27.20	27.20	27.20	27.20	Junio 13
Portugal.....	Escudo.....	7.07	6.50	7.04	7.05	7.05	7.05	7.05	7.05	7.05	Junio 13
Suecia.....	Corona.....	42.04	41.70	41.87	41.86	41.86	41.86	41.86	41.86	41.86	Julio 17
Suiza.....	Franco.....	39.54	39.80	41.68	43.25	43.45	43.36	43.26	43.25	43.25	Julio 17
Suráfrica.....	Libra.....	771.31	697.20	698.25	706.38	706.38	706.38	706.38	706.38	706.38	Junio 13
Uruguay.....	Peso. Controlado.....	108.66	115.32	115.48	.....	.....	.....	.....	.....	.....	.....
Uruguay.....	Peso. No controlado.....	64.47	65.87	76.11	93.23	93.01	93.45	93.45	93.45	93.45	Junio 13
Venezuela.....	Bolívar.....	54.79	49.27	46.15	48.70	46.00	46.00	47.30	49.00	49.00	Julio 17

NOTA.—Según las últimas informaciones del Departamento de Comercio de los Estados Unidos, el peso de la República Dominicana, el quetzal de Guatemala y el balboa de Panamá, están equiparados al dólar estadounidense; el gourde Haitiano es igual a U.S. \$ 0.20; el colón de Costa Rica a U.S. \$ 0.17825; la tempira de Honduras, a U.S. \$ 0.4902; el córdoba de Nicaragua, a U.S. \$ 0.20; el colón del Salvador, a U.S. \$ 0.40; el peso oficial del Paraguay, a U.S. \$ 0.003.

## III—TIPOS OFICIALES DE CAMBIO DE ALGUNAS DIVISAS EXTRANJERAS, EN DOLARES (a)

PAIS	TIPO OFICIAL	Equivalente en dólares americanos por cada unidad monetaria	PAIS	TIPO OFICIAL	Equivalente en dólares americanos por cada unidad monetaria
Afganistán.....	4 afganis = 1 rupia.....	0.0753	Iraq.....	1 dinar = 1 libra esterlina.....	4.0350
Bélgica.....	1 belga = RM 0.40.....	b 0.1600	Italia.....	19 liras = 1 dólar.....	0.0526
Bulgaria.....	1 leva = RM 0.0305.....	b 0.0122	Japón.....	1 yen = 0.2344 de dólar.....	0.2344
Congo belga.....	44.25 francos congolese = 1 dólar.....	0.0226	Holanda.....	1.8838 florines = 1 dólar.....	0.5308
Checoslovaquia:			Indias holandesas.....	1.8925 florines = 1 dólar.....	0.5284
Bohemia—Moravia.....	1 corona = RM 0.10.....	b 0.0400	Terranova.....	\$ 1.10 = 1 dólar.....	0.9091
Slovaquia.....	1 corona slovac = RM 0.0860.....	b 0.0344	Noruega.....	4.375 coronas = 1 dólar.....	0.2286
Dinamarca.....	5.18 coronas = 1 dólar.....	0.1931	España.....	£ 1 P = 1 libra esterlina.....	4.0350
Egipto.....	0.24072 de libr. egipcia = 1 dólar.....	4.1542	Polonia.....	1 zloty = RM 0.5000.....	b 0.2000
Finlandia.....	49.35 marcos = 1 dólar.....	0.0203	Portugal.....	100 escudos = 1 libra esterlina.....	0.0404
Francia:			Rumania.....	191.30 lei = 1 dólar.....	0.0052
Zona ocupada.....	1 franco = RM 0.0500.....	b 0.0200	España.....	10.95 pesetas = 1 dólar.....	0.0913
Zona no ocupada.....	43.90 francos = 1 dólar.....	0.0228	Suecia.....	4.175 coronas = 1 dólar.....	0.2395
Indochina francesa.....	1 piastre = 0.2269 de dólar.....	0.2269	Suiza.....	4.31 francos = 1 dólar.....	0.2320
Alemania.....	RM 2.50 = 1 dólar.....	0.4000	Siria.....	2.195 libras = 1 dólar.....	0.4556
Grecia.....	1 dracma = RM 0.0167.....	b 0.0067	Siam (Thailand).....	11 bahts = 1 libra esterlina.....	0.3659
Hungría.....	5.13 pengos = 1 dólar.....	0.1949	Turquia.....	1 libra turca = 0.75 de dólar.....	0.7500
Islandia.....	6.505 coronas = 1 dólar.....	0.1537	Rusia.....	5.30 rublos = 1 dólar.....	0.1887
Irán.....	35 rials = 1 dólar.....	0.0286	Yugoslavia:		
			Croacia.....	1 kuna = RM 0.0500.....	b 0.0200
			Servia.....	1 dinar = RM 0.0500.....	b 0.0200

a Federal Reserve Board. Al rededor de estos tipos oficiales se registran fluctuaciones más o menos sensibles. b Basado sobre el cambio oficial alemán: 1 dólar = 2.50 reichsmark. c Para efectos del comercio exterior, únicamente. \* Area ocupada por Alemania.



## PRECIOS DEL CAFE COLOMBIANO EN EL INTERIOR DEL PAIS (1)

Promedios de las cotizaciones diarias en pesos moneda legal

AÑOS Y MESES	Armenia @ pergamino limpio de trilla	Armero pergamino corriente 125 kilos	BOGOTÁ		Bucaramanga Pilado lavado Carga de 125 kilos	Cali @ pergamino corriente	CUCUTA		GIRARDOT	
			125 kilos				Carga de 125 kilos		125 kilos	
			Pilado	Pergamino corriente			Pilado lavado	Trillado sin lavar	Pilado	Pergamino corriente
1937 .....	3.45	31.64	41.96	32.17	36.04	3.11	35.82	31.20	43.41	32.10
1938 .....	3.29	30.29	38.13	30.15	34.94	2.90	36.40	27.47	38.00	29.95
1939 .....	3.52	31.91	41.36	32.12	37.84	3.23	38.92	30.24	41.02	32.18
1940 .....	2.50	22.73	31.20	23.87	29.85	2.39	27.46	20.50	30.99	23.80
1941 .....	3.74	34.84	43.41	34.62	45.37	3.52	44.15	29.42	43.06	34.64
1940 Junio..	2.44	21.58	29.50	23.57	27.17	2.39	25.67	19.29	29.40	23.37
1941 Junio..	3.80	36.00	45.00	35.50	45.50	3.65	45.50	30.50	45.00	35.50
1942 Enero..	4.00	37.00	46.00	37.00	49.50	3.80	49.50	30.50	46.00	37.00
Febro..	4.00	37.00	46.00	37.00	49.60	3.80	49.50	30.50	46.00	37.00
Marzo..	4.00	37.00	46.00	37.00	49.53	3.80	48.42	27.98	46.00	37.16
Abril..	4.00	37.00	46.00	37.00	49.86	3.80	48.00	27.00	46.00	37.03
Mayo..	4.00	36.60	46.00	36.00	49.50	3.76	48.00	27.52	46.00	36.60
Junio..	4.00	36.00	46.00	36.00	49.50	3.70	48.00	28.00	46.00	36.00

Promedios de las cotizaciones diarias en pesos moneda legal

AÑOS Y MESES	Honda pilado 125 kilos	Ibagué pergamino corriente 125 kilos	Libano pergamino corriente 125 kilos	Manizales @ pergamino	MEDELLÍN		Pereira @ pergamino	Popayán @ pergamino corriente	OCAÑA		Sevilla (V) @ Pergamino limpio de trilla
					@				Carga de 125 kilos		
					Excelso	Pergamino corriente			Pilado lavado	Pergamino corriente	
1937 .....	42.38	32.28	31.52	3.33	4.44	3.43	3.27	2.96	*	*	3.33
1938 .....	39.84	29.71	30.44	3.08	4.11	3.17	3.05	2.73	*	*	3.15
1939 .....	42.54	31.52	32.35	3.13	4.45	3.52	3.14	3.02	34.67	27.77	3.36
1940 .....	30.78	22.82	22.76	2.30	3.45	2.62	2.32	2.30	24.88	20.29	2.48
1941 .....	45.05	34.38	34.50	3.49	5.05	3.70	3.49	3.34	39.55	25.68	3.57
1940 Junio..	29.37	23.08	22.25	2.22	3.35	2.56	2.24	2.21	23.46	18.94	2.45
1941 Junio..	46.00	35.50	35.40	3.55	5.20	3.75	3.55	3.45	41.00	26.00	3.65
1942 Enero..	48.12	36.50	36.71	3.80	5.17	3.81	3.80	3.60	41.00	26.00	3.88
Febro..	49.00	36.50	36.78	3.80	5.09	3.80	3.80	3.60	41.00	26.00	3.82
Marzo..	49.00	37.50	36.55	3.80	5.12	3.80	3.80	3.60	41.75	32.00	3.81
Abril..	48.00	36.50	36.60	3.80	5.10	3.80	3.80	3.60	43.13	32.36	3.80
Mayo..	47.65	37.10	36.10	3.76	5.00	3.76	3.76	3.56	44.50	34.00	3.76
Junio..	47.00	35.50	35.44	3.70	5.00	3.70	3.70	3.50	44.50	34.00	3.70

## PRECIOS DEL CAFE EN NUEVA YORK (1)

Promedios de las cotizaciones diarias en centavos de dólar por cada libra de 453,6 gm.

AÑOS Y MESES	Medellín excelso	Manizales	Armenia	Girardot Bogotá Tolima	Bucaramanga	Cúcuta	Popayán	Sevilla	Cumbre	Ocaña	CAFE DEL BRASIL	
											Río No. 7	Santos No. 4
1937 .....	12.19	11.60	11.80	11.32	11.22	11.19	11.22	11.57	11.24	10.72	8.70	11.04
1938 .....	11.51	10.97	11.16	10.54	10.87	11.10	10.64	10.97	10.59	10.26	4.85	7.66
1939 .....	12.30	11.66	11.81	11.42	11.97	12.39	11.38	11.66	11.38	11.35	4.84	7.41
1940 .....	9.21	8.37	8.53	8.05	8.66	8.66	8.07	8.37	8.07	8.03	4.98	7.05
1941 .....	15.11	14.74	14.89	14.42	14.12	14.10	14.37	14.74	14.37	13.47	7.44	10.84
1940 Junio..	8.71	7.99	8.22	7.66	8.05	8.01	7.68	7.99	7.69	7.59	4.89	7.06
1941 Junio..	16.14	15.93	15.98	15.59	15.11	15.03	15.55	15.93	15.55	14.20	8.07	11.35
1942 Enero..	16.25	15.87	16.00	15.62	15.62	15.62	15.62	15.87	15.62	15.00	9.37	13.37
Febro..	16.25	15.87	16.00	15.62	15.62	15.62	15.62	15.87	15.62	15.00	9.37	13.37
Marzo..	16.25	15.87	16.00	15.62	15.62	15.62	15.62	15.87	15.62	15.00	9.37	13.37
Abril..	16.25	15.87	16.00	15.62	15.62	15.62	15.62	15.87	15.62	15.25	9.37	13.37
Mayo..	16.25	15.87	16.00	15.62	15.62	15.62	15.62	15.87	15.62	15.25	9.37	13.37
Junio..	16.25	15.87	16.00	15.62	15.62	15.62	15.62	15.87	15.62	15.25	9.37	13.37

(1) Datos de la Federación Nacional de Cafeteros.

\* Sin cotización.

## FERIA DE GANADOS DE MEDELLIN (1)

Promedio de precios semanales por cada cabeza en pesos moneda legal

AÑOS Y MESES	Ganado vacuno gordo de Bolívar	Ganado vacuno flaco de Bolívar	Ganado vacuno criollo	Ganado vacuno de levante	Ganado vacuno sin clasificar	Vacas de leche	Bestias caballares	Bestias mulares de silla	Cerdos gordos	Cerdos flacos	Indice general de precios 1923=100
1937 .....	91.11	59.88	46.45	27.13	43.61	65.19	61.83	78.65	30.17	9.83	135
1938 .....	92.23	57.70	42.54	24.50	44.51	69.88	63.98	74.61	29.65	9.25	130
1939 .....	99.20	59.26	39.47	25.67	33.88	71.33	66.64	75.64	35.90	8.83	131
1940 .....	88.26	57.58	37.25	26.21	33.04	69.23	64.95	74.64	38.15	8.67	128
1941 .....	88.93	59.83	37.73	28.56	33.31	65.53	63.45	74.92	37.72	7.82	128
1940 Junio..	87.51	54.75	37.63	25.88	32.38	66.00	65.25	75.00	38.10	8.30	126
1941 Junio..	88.97	61.50	37.63	27.50	33.63	64.25	64.50	74.63	37.57	7.83	128
1942 Enero..	90.79	58.93	38.13	29.00	31.63	65.00	61.00	74.75	38.00	8.03	127
Febro..	92.65	56.00	38.12	30.00	32.00	65.00	61.25	75.60	38.13	8.00	128
Marzo..	96.23	58.00	38.50	29.25	33.50	65.50	65.00	75.00	37.75	7.27	129
Abril..	102.88	63.70	38.30	29.90	33.50	66.60	65.80	75.70	38.20	8.20	133
Mayo..	102.56	65.83	39.50	31.00	33.75	65.65	65.00	75.50	38.62	8.62	135
Junio..	98.76	70.25	38.75	31.00	34.00	67.00	63.00	75.50	39.38	8.00	135

(1) Datos de la Administración de la Feria.

## COSTO DE 15 ARTICULOS ALIMENTICIOS DE PRIMERA NECESIDAD EN EL PAIS (1)

INDICE

Base: Enero de 1935=100

AÑOS Y MESES	Bogotá	Armenia	Barranquilla	Banana.	Cali	Cartagena	Cúcuta	Guardor	Honda	Ibagué	Manizales	Medellin	Neiva	Pasto	Pereira	Popayán	Santa Marta	Tunja	Totales
1937 .....	104	97	130	123	93	106	106	106	102	100	104	115	115	119	97	101	118	105	108
1938 .....	111	106	146	146	106	116	127	138	116	107	130	141	124	130	102	118	127	110	121
1939 .....	121	115	181	182	113	130	160	158	142	114	144	127	135	143	111	141	140	128	137
1940 .....	113	100	173	155	103	118	131	142	120	101	118	123	120	148	100	119	140	129	123
1941 .....	113	104	157	135	105	125	125	124	117	125	118	130	122	143	102	117	135	114	121
1940 Junio.	115	93	202	171	97	119	124	128	118	100	116	120	118	144	89	116	140	135	122
1941 Junio.	109	104	159	140	102	121	125	124	112	102	118	134	126	136	98	120	132	115	120
1942 Enero	119	114	179	152	107	127	125	119	134	101	131	137	127	157	117	119	134	121	128
Febro	118	110	185	156	115	129	126	118	122	104	131	136	129	160	110	124	133	122	128
Mar..	125	118	191	167	116	140	129	123	125	105	139	144	134	163	130	136	140	126	135
Abril.	129	128	191	165	124	137	132	130	129	105	149	159	139	154	137	144	145	127	139
Mayo.	125	136	191	169	121	139	139	128	144	113	148	163	137	170	133	146	134	125	141
Junio.	131	136	190	170	123	145	145	126	141	123	148	161	142	147	123	146	132	127	141

## ARRENDAMIENTOS DE VIVIENDAS EN BOGOTA (2)

INDICE

Septiembre de 1936=100

## COSTO DE LA VIDA OBRERA EN BOGOTA (2)

INDICE

Febrero de 1937=100

AÑOS Y MESES	Arrendamientos de viviendas					Indice total	Costo de la vida obrera					Total
	Grupo I De menos de \$ 30	Grupo II De \$ 30 a menos de \$ 60	Grupo III De \$ 60 a menos de \$ 90	Grupo IV De \$ 90 a menos de \$ 120	Grupo V De \$ 120 y más		Alimentos bebidas y tabaco	Vivienda	Combustible	Vestido	Otros artículos	
1937 .....	107.7	102.8	101.8	106.8	111.1	106.0	98.8	108.1	101.9	100.0	100.0	100.6
1938 .....	125.9	107.6	104.4	111.6	119.9	113.6	112.4	127.0	107.9	102.5	102.8	113.3
1939 .....	129.7	109.3	109.5	114.4	124.3	117.2	119.7	129.2	96.7	101.1	111.4	118.3
1940 .....	129.8	109.6	108.8	115.5	129.1	118.2	113.9	130.6	91.2	103.7	112.2	114.6
1941 .....	130.5	109.0	109.0	115.0	126.2	117.6	110.1	133.1	95.0	107.7	112.3	113.0
1941 Junio..	130.9	108.7	111.0	115.2	125.9	118.1	112.4	133.4	99.1	106.1	113.4	114.8
Julio..	130.0	108.7	111.0	115.2	125.9	117.9	108.6	132.5	93.5	108.2	113.4	111.9
Ago..	130.0	109.8	110.7	114.7	126.8	118.1	109.9	132.5	98.1	110.6	113.4	113.1
Sepb..	129.8	109.8	110.7	114.7	126.8	118.1	106.8	132.3	93.5	111.2	113.4	110.8
Ocb..	129.8	109.8	110.7	114.7	126.8	118.1	108.9	132.3	97.2	110.9	113.4	112.4
Novb..	130.0	109.0	109.6	114.7	126.8	117.7	110.1	132.6	95.4	110.6	113.4	113.1
Dicb..	130.0	109.0	109.3	114.7	126.8	117.6	110.7	132.6	88.8	111.2	113.4	113.1
1942 Enero..	130.3	109.0	109.6	114.5	126.8	117.7	110.4	133.4	94.4	107.8	113.4	113.9
Febro..	130.3	109.0	109.6	114.5	126.8	117.7	114.3	133.4	94.4	109.0	113.4	115.9
Marzo..	131.3	109.0	109.6	114.5	126.8	117.9	118.2	134.3	89.8	109.3	113.4	118.4
Abril..	131.1	109.0	109.6	114.5	126.8	117.9	122.8	134.3	98.1	118.3	113.4	122.3
Mayo..	131.5	109.0	109.6	114.5	126.8	117.9	121.0	134.5	107.4	117.9	113.4	121.7
Junio..	131.5	109.0	109.6	114.5	126.8	117.9	121.7	134.6	106.5	121.6	116.5	122.5

(1) Arroz, frioles, harina de trigo, maíz, café; carne de res, carne de cerdo, manteca animal; panela, azúcar, plátanos, papas, yuca: (Una arroba de cada producto)—25 botellas de leche, 100 huevos. (2) Dirección Nacional de Estadística. (3) + = aumento. — = disminución.



## PRODUCCION DE ORO EN EL PAIS

(Onzas troy)

Departamentos	1937	1938	1939	1940	1941	1 9 4 2				Producción en el primer semestre de 1941 y 1942		
						Marzo	Abril	Mayo	Junio	1942	1941	Comparación (1)
Antioquia.....	244.534	311.792	360.999	417.069	398.148	29.742	31.487	27.855	28.156	180.267	201.997	- 21.730
Atlántico.....	1.348	1.096	666	962	516	32	19	28	9	122	286	+ 164
Bolívar.....	1.638	1.739	2.839	2.568	1.972	163	241	174	116	1.214	880	+ 334
Caldas.....	32.083	32.115	36.294	39.308	51.981	4.836	4.049	4.427	3.661	24.895	25.116	+ 221
Caquetá.....	14	1	57	71	118	13	.....	5	.....	24	97	+ 73
Cauca.....	42.231	29.724	25.728	27.861	40.218	4.372	3.725	4.019	3.129	23.079	17.303	+ 5.776
Cundinamarca.....	.....	890	469	637	211	.....	1	6	.....	51	145	+ 94
Chocó.....	60.711	54.521	64.349	64.264	64.047	7.641	5.124	5.020	4.000	30.516	33.204	+ 2.688
Huila.....	2.439	2.639	4.162	4.362	3.616	318	245	5.622	370	2.241	1.888	+ 353
Magdalena.....	280	713	1.201	1.550	2.551	220	214	184	188	1.301	1.051	+ 250
Nariño.....	22.442	49.289	37.247	32.119	48.142	3.619	4.383	3.494	2.244	20.936	27.607	+ 6.671
Putumayo.....	1.859	1.059	1.691	2.302	3.167	302	260	323	306	1.811	1.387	+ 424
Santander.....	1.843	1.801	2.178	2.767	3.489	260	283	237	175	1.402	1.975	+ 573
Tolima.....	24.064	25.964	25.877	30.111	31.386	3.042	2.410	2.357	2.369	16.039	15.414	+ 625
Valle.....	5.402	6.998	6.185	5.928	6.423	189	856	424	388	2.615	2.834	+ 219
Varios.....	1.334	374	75	58	34	.....	.....	.....	.....	.....	18	+ 18
Totales.....	442.222	520.715	570.017	631.927	656.019	54.749	53.297	49.115	45.111	306.513	331.202	- 24.689

## MOVIMIENTO SEMESTRAL DE CAUDALES EN LAS SALINAS TERRESTRES A CARGO DEL BANCO DE LA REPUBLICA. 1932-1942

## I—CONCESION DE SALINAS (a)

SEMESTRES	Productos brutos	Gastos de administración	Gastos de explotación	Gastos del comercio de sal para ganados	Total de gastos	Productos netos	Maquinaria y herramientas, muebles y enseres, Semovientes	Adiciones y mejoras	Producto liquido disponible
1º de 1932...\$	1.354.399.00	17.420.00	78.288.00	.....	95.708.00	1.258.691.00	10.297.00	12.259.00	1.236.135.00
2º de 1932...	1.378.509.74	15.485.52	82.956.13	.....	98.441.65	1.280.068.09	8.953.02	24.274.88	1.246.840.19
1º de 1933....	1.436.521.00	15.849.00	84.145.00	.....	99.994.00	1.336.527.00	1.411.00	7.143.00	1.327.973.00
2º de 1933....	1.501.296.91	16.585.09	87.877.42	.....	104.462.51	1.396.834.40	5.260.24	8.666.37	1.382.907.79
1º de 1934....	1.738.310.81	17.602.67	111.043.19	.....	128.645.86	1.609.664.95	7.438.23	31.657.06	1.570.569.66
2º de 1934....	1.547.098.49	18.079.33	117.469.18	.....	135.548.51	1.411.549.98	8.060.76	15.406.53	1.388.082.69
1º de 1935....	1.611.534.37	18.015.09	112.159.57	.....	130.174.66	1.481.359.71	10.674.93	6.789.49	1.463.895.29
2º de 1935....	1.660.045.94	19.949.22	123.245.66	.....	143.194.88	1.516.851.06	18.319.79	46.228.27	1.452.303.00
1º de 1936....	1.586.810.02	46.016.04	125.536.19	.....	171.552.23	1.415.257.79	4.001.56	67.093.63	1.344.162.60
2º de 1936....	1.456.336.92	45.221.66	117.111.44	.....	162.333.10	1.294.008.82	17.163.35	29.757.04	1.247.083.43
1º de 1937....	1.479.187.84	43.737.16	109.694.31	.....	153.431.47	1.325.756.37	5.937.34	25.532.06	1.294.286.97
2º de 1937....	1.397.138.05	44.709.79	122.870.48	.....	167.580.27	1.229.557.78	5.373.15	11.434.93	1.212.749.70
1º de 1938....	1.482.503.16	46.854.45	116.158.71	.....	163.013.16	1.319.490.00	9.262.69	4.856.49	1.305.370.82
2º de 1938....	1.621.093.96	56.559.16	131.733.66	.....	188.292.82	1.432.801.14	10.585.21	4.973.77	1.417.242.16
1º de 1939....	1.617.393.12	47.377.59	117.583.14	.....	164.960.73	1.452.432.39	22.040.35	13.972.75	1.416.419.29
2º de 1939....	1.395.284.42	46.842.14	132.475.20	.....	179.317.34	1.215.967.08	23.820.30	15.242.87	1.176.903.91
1º de 1940....	1.390.982.80	47.740.89	135.624.03	.....	183.364.92	1.207.627.88	15.577.83	48.245.36	1.143.804.69
2º de 1940....	1.351.153.07	45.041.95	140.700.32	.....	185.742.27	1.165.410.80	23.106.69	62.581.39	1.079.722.72
1º de 1941....	1.244.875.75	48.785.27	144.175.66	.....	192.960.93	1.051.914.82	11.845.00	29.888.22	1.010.181.60
2º de 1941....	1.317.194.20	51.217.22	148.040.22	261.17	199.518.61	1.117.675.59	31.691.41	8.153.97	1.077.830.21
1º de 1942....	b 1.526.536.03	60.667.90	147.808.49	18.833.14	227.309.53	1.299.226.50	17.438.22	68.054.28	1.213.734.00

## II—ADMINISTRACION DELEGADA DE OTRAS SALINAS (c)

SEMESTRES	Productos brutos	Gastos de administración	Gastos de explotación	Gastos del comercio de sal elaborada	Total de gastos	Productos netos	Maquinaria y herramientas, muebles y enseres, Semovientes	Adiciones y mejoras	Inversiones en compras de sal elaborada	Producto liquido disponible
2º de 1941...\$	29.137.48	7.031.54	12.065.37	.....	19.096.91	10.040.57	1.491.51	.....	.....	8.549.06
1º de 1942....	d 48.336.34	8.398.93	12.824.90	3.915.92	25.139.75	23.196.59	2.735.05	1.402.15	1.500.00	17.559.39

(1) + = aumento. - = disminución. (a) Zipaquirá, Nemocón, Sesquile y Tausa. (b) Desde marzo de 1942 quedó incluido en este producto el comercio de sal para ganados. (c) Gachetá, Cumaral y Upín, Chita y Muneque, Chámeza y Recetor. (d) En esta cifra se encuentran incorporados \$ 8.452,25 de los productos del comercio de sal elaborada, del 1º. de julio de 1941 al 30 de junio de 1942.

## HACIENDA PUBLICA (1)

AÑOS Y MESES	LA NACION							
	INGRESOS POR RENTAS ORDINARIAS							
	Aduanas	Renta, patrimonio y exceso de utilidades	Papel sellado y timbre nacional	Herencias, sucesiones y donaciones	Venta de oro y giros de exportación	Consumo de gasolina	Otros recaudos por impuestos	Total de recaudos por impuestos
1937 .....	34.326	15.520	4.873	922	6.040	3.061	4.556	69.298
1938 .....	31.117	18.178	5.310	1.433	4.765	3.723	4.948	69.474
1939 .....	40.630	19.354	5.467	1.738	3.379	4.373	5.236	80.177
1940 .....	27.670	21.967	4.751	1.770	2.152	4.662	3.789	66.761
1941 .....	30.462	22.293	5.624	1.963	2.242	5.148	3.625	71.257
1941 Junio..	2.846	1.891	472	109	293	403	293	6.307
Julio...	2.523	2.038	546	144	183	522	309	6.265
Agsto...	2.813	1.161	473	168	178	441	241	5.475
Sepb...	2.931	3.699	504	268	171	541	315	8.429
Octb...	2.717	6.673	486	140	207	333	269	10.825
Novb...	3.031	1.053	436	183	208	549	360	5.820
Dicb...	2.483	1.831	431	126	226	834	119	6.050
1942 Enero..	2.224	271	463	266	.....	166	240	3.630
Febro...	1.312	170	399	105	205	448	229	2.868
Marzo...	1.052	395	401	100	266	400	248	2.862
Abril...	1.272	2.432	253	204	188	373	188	4.910
Mayo...	1.428	1.526	242	122	80	293	183	3.874
Junio...	2.147	5.591	275	154	260	346	253	9.026

AÑOS Y MESES	LA NACION										
	OTROS RECAUDOS ORDINARIOS					Rentas, ingresos y recursos extraordinarios	Gastos (3)	Situación fiscal al fin de cada período (4) (aprox.)	DEUDAS		
	Participación en explotación petróleo y oleoductos **	Salinas administradas por el Banco de la República	Correos y telégrafos	Varios (2)	Total de recaudos por rentas ordinarias				A largo plazo en U. S. dólares	Otras contraídas en monedas extranjeras	Interna consolidada y flotante
1937 .....	2.753	2.507	3.343	4.705	82.606	9.816	83.029	s 7.801	63.531	33.974	77.656
1938 .....	2.956	2.723	3.328	5.940	84.421	6.030	92.541	s 4.541	63.892	33.272	67.533
1939 .....	2.609	2.593	3.557	2.423	91.359	13.461	100.635	s 7.088	65.259	32.871	74.956
1940 .....	3.044	2.224	3.177	1.834	77.040	47.148	109.387	s 1.811	52.753	35.884	91.997
1941 .....	3.049	2.088	3.151	2.230	81.775	32.423	113.754	s 2.435	52.739	33.222	123.606
1941 Junio..	91	173	242	188	7.001	3.835	11.316	d 5.497	52.739	34.019	107.284
Julio...	147	163	280	242	7.097	2.809	8.968	d 4.657	52.739	33.822	110.772
Agsto...	432	201	257	414	6.779	1.636	8.251	d 4.394	52.739	33.791	114.842
Sepb...	40	197	259	300	9.125	1.813	9.501	d 2.956	52.739	33.663	118.194
Octb...	36	175	287	202	11.625	2.651	9.079	s 2.177	52.739	33.616	119.521
Novb...	35	193	259	171	6.478	3.606	10.559	s 1.705	52.739	33.224	121.744
Dicb...	33	311	378	964	7.736	7.879	15.172	s 2.435	52.739	33.222	123.606
1942 Enero..	592	.....	310	121	4.653	591	6.139	s 1.540	53.449	33.222	122.711
Febro...	75	325	274	56	3.598	4.589	11.011	d 1.283	53.449	34.458	124.180
Marzo...	207	294	318	243	3.924	9.263	18.094	d 6.390	53.449	33.936	132.790
Abril...	.....	225	245	86	5.466	6.892	13.412	d 7.444	54.299	33.914	135.783
Mayo...	.....	222	250	211	4.557	5.602	12.010	d 9.086	54.299	34.197	134.470
Junio...	.....	213	250	117	9.606	3.369	10.038	d 6.149	54.537	32.765	132.946

## DEPARTAMENTOS, INTENDENCIAS Y COMISARIAS (5)

## MUNICIPIOS (6)

AÑOS	Ingresos	Egresos	Deuda externa	Deuda interna	Ingresos	Egresos	Deuda externa	Deuda interna
			Saldos de fin de año				Saldos de fin de año	
			U. S. \$	\$			U. S. \$	\$
1936.....	42.397	39.646	60.350	14.589	(7) 28.500	(8)	22.150	8.018
1937.....	50.057	48.180	60.350	14.292	33.848	31.514	22.150	11.335
1938.....	51.110	48.786	60.250	12.825	33.870	30.849	22.185	10.654
1939.....	55.651	54.009	60.079	15.759	36.486	34.313	22.185	10.798
1940.....	60.124	59.003	60.079	20.314	40.111	35.812	22.403	13.276
1941.....	(9) 58.294*	(9) 56.146*	.....	.....	.....	.....	.....	.....

(1) Datos de la Dirección Nacional de Estadística; los correspondientes a 1941 y 1942 son provisionales. (2) Incluye otros productos de bienes y servicios nacionales, dividendos del Banco de la República e ingresos varios. (3) Las cifras de esta columna, especialmente las mensuales, están sujetas a revisión por razones de contabilidad. (4) s = Superávit, d = déficit. (5) Los ingresos y egresos departamentales corresponden a 1936-1937, 1937-1938, 1938-1939 y 1939-1940. (6) No hay información mensual de los municipios. (7) Presupuestos. (8) Sin información. (9) Esta cifra no incluye las Intendencias y Comisarias, cuyos ingresos anuales apenas pasan de \$ 2.000.000, iguales aproximadamente a sus egresos. \* Provisional. \*\* Las cifras anuales de esta columna han quedado revisadas de acuerdo con el Ministerio



## COMERCIO EXTERIOR DE COLOMBIA (1)

## EXPORTACION DE ARTICULOS IMPORTANTES POR PAISES EN ABRIL DE 1942

ARTICULOS	Unidad	Peso neto Kilos	Valor \$	ARTICULOS	Unidad	Peso neto Kilos	Valor \$
BALATA.....		2.915	3.814	CUEROS DE RES.....		22.548	8.596
PAISES				PAISES			
Estados Unidos.....		2.915	3.814	Estados Unidos.....		22.548	8.596
BALSAMO DE TOLU.....		5.747	13.254	ORO (onzas troy).....	8.910	277	545.718
PAISES				PAISES			
Estados Unidos.....		5.747	13.254	Argentina.....	8.910	277	545.718
BANANOS (Racimos)....	26.510	795.800	33.961	PETROLEO CRUDO (barriles)	1.379.922	198.273.490	2.517.734
PAISES				PAISES			
Curazao.....	814	24.420	313	Canadá.....	91.614	13.167.360	163.933
Estados Unidos.....	25.696	770.880	33.648	Curazao.....	1.036.872	148.894.850	1.855.365
CAFE (Sacos de 60 Kg.)...	356.291	21.377.820	12.008.655	Estados Unidos.....	251.436	36.211.280	498.436
PAISES				SOMBREROS DE PAJA. ...	228	22	571
Estados Unidos.....	356.291	21.377.820	12.008.655	PAISES			
CUEROS de CABRA y OVEJA		41.159	33.631	Cuba.....	180	18	400
PAISES				Estados Unidos.....	48	4	171
Estados Unidos.....		41.159	33.631				

## EXPORTACIONES DE CAFE POR PAISES (2) — VALOR — 1937—1942

PAISES	1937	1938	1939	1940	1941	1942 Enero a Marzo	1942 Abril
Alemania.....\$	14.026.976	13.964.762	7.220.669	2	.....	.....	.....
Argentina.....	21.347	46.907	35.326	74.811	5.255	7.465	.....
Bélgica y Lux...	119.095	49.816	103.174	55.052	.....	.....	.....
Canadá.....	3.124.943	2.602.013	4.497.622	3.423.595	567.054	.....	.....
Checoslovaquia.	441.618	324.418	148.050	.....	.....	.....	.....
Dinamarca.....	18.893	5.552	46.917	48.301	.....	.....	.....
España.....	101.204	293.549	403.822	144.971	4.235	.....	.....
Chile.....	.....	.....	232	1.605	30.333	.....	.....
Estados Unidos..	76.781.020	69.954.739	72.141.532	69.127.695	79.020.399	31.037.199	12.008.655
Finlandia.....	113.314	59.219	32.422	.....	458.023	.....	.....
Francia.....	1.034.757	258.296	138.743	7.502	1	.....	.....
Japón.....	174.904	.....	.....	.....	16.580	.....	.....
Holanda.....	947.292	456.580	610.789	246.145	.....	.....	.....
Inglaterra.....	33.074	8.395	52.551	46.861	.....	.....	.....
Italia.....	1.197.054	238.060	621.999	450.494	.....	.....	.....
Noruega.....	27.252	10.172	80.560	90.297	.....	.....	.....
Polonia.....	6.938	31.076	50.337	1	.....	.....	.....
Suecia.....	626.495	387.804	760.588	220.529	347.635	.....	.....
Suiza.....	14.549	11.353	111.991	16.881	6.327	115.060	.....
Zona del Canal..	223.529	7.075	38.219	12.944	44.132	.....	.....
U. R. S. S.....	11.116	.....	.....	.....	2.791.920	.....	.....
U. Surafriana..	2.533	.....	.....	.....	1.883	.....	.....
Otros.....	124.547	65.543	28.150	55.356	2	.....	.....
Total.....\$	99.172.500	88.775.329	87.124.693	74.023.042	83.293.779	31.159.724	12.008.655

(1) Datos de la Dirección Nacional de Estadística. (2) Las cifras de 1937 a abril inclusive de 1942 provienen de la Dirección Nacional de Estadística; para mayo y junio último damos con carácter provisional las siguientes: mayo \$ 17.500.000, junio \$ 22.000.000.



## IMPORTACION DE MERCANCIAS POR AGRUPACIONES INDUSTRIALES 1934-1941 (1)

(En miles de pesos)

	1934	1935	1936	1937	1938	1939	1940	1941
<b>I Productos de agricultura. Total.....</b>	<b>5.197.0</b>	<b>6.475.3</b>	<b>8.064.1</b>	<b>10.197.2</b>	<b>8.733.8</b>	<b>12.328.8</b>	<b>10.810.5</b>	<b>13.766.5</b>
Productos alimenticios (2).....	2.224.0	2.491.1	3.883.3	4.715.0	4.506.9	6.929.6	4.697.9	3.703.8
Materias primas (3).....	2.973.0	3.984.2	4.180.8	5.482.2	4.226.9	5.399.2	6.112.6	10.062.7
<b>II Cría de animales y sus productos. Total.....</b>	<b>611.8</b>	<b>827.0</b>	<b>1.487.0</b>	<b>1.405.9</b>	<b>1.511.2</b>	<b>4.024.5</b>	<b>2.345.5</b>	<b>1.660.8</b>
Productos alimenticios y otros (4).....	498.7	734.8	1.391.3	1.201.5	1.291.1	3.354.4	2.063.6	1.217.9
Materias primas (5).....	113.1	92.2	95.7	204.4	220.1	670.1	281.9	442.9
<b>III Productos forestales. Total.....</b>	<b>679.0</b>	<b>669.2</b>	<b>721.5</b>	<b>1.095.1</b>	<b>1.151.0</b>	<b>1.130.5</b>	<b>1.227.6</b>	<b>1.538.2</b>
Productos alimenticios.....	178.5	190.4	210.8	220.2	231.3	215.8	265.3	485.3
Materias primas (6).....	500.5	478.8	510.7	874.9	919.7	914.7	962.3	1.052.9
<b>IV Productos de caza y pesca. Total.....</b>	<b>9.2</b>	<b>15.2</b>	<b>14.9</b>	<b>10.9</b>	<b>24.5</b>	<b>32.8</b>	<b>14.6</b>	<b>21.8</b>
Productos alimenticios y otros.....	7.6	6.0	5.7	9.5	21.9	27.8	13.0	19.1
Materias primas.....	1.6	9.2	9.2	1.4	2.6	5.0	1.6	2.7
<b>V Productos de minas. Total.....</b>	<b>189.5</b>	<b>253.1</b>	<b>325.3</b>	<b>282.2</b>	<b>304.9</b>	<b>304.1</b>	<b>358.7</b>	<b>458.2</b>
Productos alimenticios.....	1.8	1.9	0.9	2.4	1.5	22.6	87.9	64.3
Materias primas.....	187.7	251.2	324.4	279.8	303.4	281.5	270.8	393.9
<b>VI Productos manufacturados. Total.....</b>	<b>76.649.4</b>	<b>97.425.9</b>	<b>108.695.1</b>	<b>156.493.1</b>	<b>147.351.5</b>	<b>165.368.5</b>	<b>133.238.9</b>	<b>152.318.0</b>
a) Para nueva manufactura. Subtotal.....	10.377.7	13.058.9	14.782.5	23.034.0	19.877.9	24.040.8	22.747.9	29.503.2
Prod. de industrias químicas (7).....	3.773.8	5.127.9	5.231.9	7.574.6	7.252.5	8.869.7	9.047.8	12.662.6
Hilazas de seda natural y artificial.....	685.5	1.036.3	908.4	1.604.1	1.433.8	1.674.9	1.781.9	2.291.0
Hilazas de lana.....	864.9	1.030.5	1.600.0	2.175.4	1.825.4	2.568.7	2.508.0	4.362.6
Hilazas de algodón.....	1.291.5	1.830.0	1.404.0	2.125.9	1.394.3	1.478.1	1.087.4	1.652.3
Otras hilazas y fibras.....	82.7	81.0	120.3	124.4	75.6	84.3	95.4	119.4
Cueros curtidos y caucho (8).....	470.7	728.4	1.028.1	1.455.0	1.348.6	1.342.7	1.150.5	1.541.2
Metales varios (9).....	2.981.8	3.448.6	4.236.8	7.501.5	6.145.3	7.563.0	6.653.5	6.238.0
Otros productos para nueva manuf.....	226.8	276.2	253.0	473.1	402.4	459.4	423.4	636.1
b) Para el consumo. Subtotal.....	66.271.7	84.367.0	93.912.6	133.459.1	127.473.6	141.327.7	110.491.0	122.814.8
Productos alimenticios.....	805.4	1.791.0	2.800.8	4.080.2	2.792.7	3.821.2	3.716.3	3.075.5
Bebidas, vinos, licores, vinagre (10).....	869.2	1.094.3	1.377.5	1.735.1	1.738.6	1.815.2	1.381.1	1.378.2
Prod. de industrias químicas (11).....	7.136.1	7.459.7	9.194.2	13.162.1	12.138.3	14.302.3	11.917.8	16.304.8
Otras importaciones no designadas.....	2.272.8	2.660.1	3.328.6	4.605.9	5.484.4	5.140.3	4.447.0	5.218.6
Prod. de seda natural o artificial.....	566.2	511.9	707.5	799.1	739.6	629.0	413.0	595.8
Productos de lana.....	2.927.5	3.453.3	3.183.4	4.176.7	2.694.8	3.553.7	1.569.0	1.310.8
Productos de algodón.....	15.590.5	17.126.3	17.549.3	22.169.0	14.004.2	16.248.4	8.212.4	11.185.0
Productos de lino, cáñamo, yute, etc.....	249.9	398.9	475.8	663.7	575.2	533.1	280.6	168.1
Cuerdas y tejidos especiales.....	594.0	668.0	735.8	1.098.2	987.2	1.089.3	873.5	1.244.1
Tejidos de punto, bonetería.....	1.195.4	1.888.0	1.765.3	1.709.1	2.088.0	2.088.1	880.7	1.145.8
Ropa y artículos confeccionados.....	2.468.9	2.971.9	3.595.6	4.835.0	4.463.8	5.556.9	3.674.9	4.102.0
Otros tejidos.....	205.4	305.7	264.7	418.7	299.8	290.2	269.1	316.9
Manufacturas de cuero, caucho y similares (13).....	1.898.4	2.263.2	2.644.4	3.686.8	3.672.5	4.253.5	4.284.4	5.719.9
Papelería y cartonería.....	2.390.7	2.773.2	3.108.8	4.902.5	5.128.9	4.626.1	5.068.1	7.643.2
Librería y objetos de arte.....	769.0	841.3	858.4	1.061.8	1.343.8	1.242.5	1.088.4	1.160.7
Mercería, juguetería y varios (14).....	688.9	940.7	1.188.5	1.414.7	1.147.5	918.9	686.7	1.185.3
Otras importaciones no designadas.....	372.9	450.3	560.4	543.7	324.6	1.510.1	511.4	243.3
Hierro y acero estructural.....	429.9	357.4	570.7	788.5	1.740.0	1.458.6	2.268.4	880.5
Tuberías y accesorios.....	1.255.4	1.767.5	2.486.1	4.987.3	8.305.2	6.154.4	4.342.8	3.398.8
Cables, alambres, cadenas, etc.....	895.7	1.383.1	1.528.1	2.475.1	1.758.0	2.513.2	1.799.0	1.762.7
Vajillas y arts. de cocina e higiene.....	255.0	979.9	1.262.6	1.111.1	1.306.6	1.217.3	873.6	951.1
Herramientas.....	1.224.6	1.738.2	2.001.9	2.267.5	2.495.5	2.490.0	1.642.5	1.788.9
Artículos de cobre, latón y bronce.....	877.0	1.087.9	1.362.2	1.493.2	2.027.0	1.934.3	1.790.2	1.640.5
Quincallería de hierro y acero.....	456.8	615.2	778.5	745.3	992.0	765.5	624.3	970.4
Otras manufacturas metálicas.....	2.586.5	2.634.7	3.113.3	3.454.6	3.947.5	3.806.4	3.408.2	5.217.6
Maquinaria para minería, construcciones, etc.....	2.262.7	2.018.1	2.739.7	5.381.3	4.250.4	3.786.0	3.826.6	3.732.0
Maquinaria para hilandería, tejidos, cueros y costura.....	2.398.7	1.891.6	1.688.8	4.572.6	3.626.8	3.893.1	3.661.9	3.696.5
Máquinas-herramientas.....	287.4	595.7	574.2	1.119.7	1.162.8	1.884.4	1.232.1	846.5
Máquinas para agricultura e industrias anexas.....	1.051.9	1.505.5	1.831.9	3.287.4	3.987.6	4.369.0	3.057.1	3.882.3
Telégrafos, teléfonos, radios y acco.....	1.091.8	2.313.5	1.678.9	1.788.1	2.355.5	2.933.5	2.103.1	2.086.3
Otros aparatos y materiales eléct.....	981.6	1.953.7	2.244.7	3.502.9	3.093.6	4.024.3	3.970.9	3.062.5
Otras máquinas y aparatos.....	2.293.9	5.324.7	6.389.1	9.412.3	10.725.5	11.255.2	11.635.4	8.991.6
Instrumentos y aparatos de precisión y de música.....	964.3	1.183.4	1.406.2	2.039.2	2.764.7	3.079.9	2.381.1	2.220.5
Material de transportes (15).....	4.615.0	5.990.9	8.054.3	12.202.1	11.596.4	16.334.8	10.882.9	14.205.5
Industrias diversas (16).....	1.342.3	3.428.2	862.4	1.768.6	1.714.6	1.809.0	1.716.5	1.482.6
<b>VII Otros productos (17). Total.....</b>	<b>4.223.4</b>	<b>1.188.4</b>	<b>728.9</b>	<b>198.0</b>	<b>175.0</b>	<b>253.2</b>	<b>196.7</b>	<b>243.0</b>
Gran total de importaciones.....	87.559.3	106.854.1	120.036.8	169.682.4	159.251.9	183.442.4	148.192.5	170.006.5
<b>R E S U M E N</b>								
Materias primas.....	3.775.9	4.815.6	5.120.8	6.842.7	5.672.7	7.270.5	7.629.2	11.955.1
Productos destinados a nueva manufactura.....	10.377.7	13.058.9	14.782.5	23.034.0	19.877.9	24.040.8	22.747.9	29.503.2
Productos para el consumo.....	69.182.3	87.791.2	99.404.6	139.607.7	133.526.3	151.877.9	117.618.7	128.305.2
Otros productos.....	4.223.4	1.188.4	728.9	198.0	175.0	253.2	196.7	243.0
Total.....	87.559.3	106.854.1	120.036.8	169.682.4	159.251.9	183.442.4	148.192.5	170.006.5

(1) Condensado de los Anuarios de la Dirección Nacional de Estadística. (2) Cereales. (3) Fibras. (4) Animales comestibles. (5) Cueros, pieles, materias textiles. (6) Gomas, resinas, maderas, cortezas. (7) Productos y preparaciones químicas, ácidos, colores y extractos para curtir, jabones, estearina, parafina, ceras; aceites y grasas industriales. (8) Cueros. (9) Hierro y acero; cobre, níquel, aluminio, plomo, zinc, etc. (10) Licores. (11) Productos farmacéuticos; colores, pinturas, barnices y similares; explosivos, fósforos, pirotecnia; aceites, grasas y combustibles; perfumería, jabones, velas, etc. (12) Productos de cerámica y vidriería. (13) Artículos de caucho. (14) Mercería. (15) Ferrocarriles, tranvías, automóviles, camiones, aviones; navegación; accesorios. (16) Joyería. (17) Elementos no especificados para el Gobierno Nacional, reimportaciones, muestras, etc.

NOTA—Las llamadas (2) a (17) señalan los artículos dominantes o de mayor importación de cada grupo, no especificados por separado.



## MOVIMIENTO BURSATIL — MERCADO DE BOGOTÁ — TRANSACCIONES (1)

ACCIONES	JUNIO DE 1942			ENERO A JUNIO DE 1942 (3)		
	Cantidad de especies vendidas	Valor total \$	Promedio de precios \$	Cantidad de especies vendidas	Valor total \$	Promedio de precios \$
Banco de la República.....	35	4.835.00	138.14	418	51.967.00	124.32
Banco de Bogotá.....	4.066	201.937.95	49.67	20.353	988.945.10	48.59
Banco de Colombia.....	323	20.638.40	63.90	4.596	280.455.20	61.02
Banco Comercial Antioqueño (antig.) (2).....	192	44.166.50	230.03	1.432	307.749.15	214.91
Banco Comercial Antioqueño (nuevas) (2).....	7.685	304.013.25	39.56	7.685	304.013.25	39.56
Banco Hipotecario de Bogotá.....	8.672	151.083.00	17.42	40.371	605.796.60	15.01
Banco Hipotecario de Colombia.....	4.643	57.927.00	12.48	19.605	221.773.90	11.31
Banco Prendario Municipal.....	.....	.....	.....	314	1.222.50	3.89
Sociedad Industrial de Alicachín.....	2.679	29.978.75	11.19	6.615	70.988.34	10.73
Avianca.....	3.680	32.010.85	8.70	16.970	126.442.25	7.45
Bolsa de Bogotá, S. A.....	6.107	60.220.20	9.86	11.766	116.031.05	9.86
Compañía Nacional del Carare.....	28.525	4.302.92	0.15	47.150	6.129.33	0.13
Cine Colombia.....	8.665	54.894.00	6.34	17.918	111.849.60	6.24
Coltejer con derechos.....	.....	.....	.....	23.815	694.435.80	29.16
Coltejer sin derechos.....	13.923	376.245.60	27.02	44.987	1.162.018.90	25.83
Consorcio de Cervcerías Bavaria.....	7.886	114.382.70	15.08	53.358	774.495.51	14.52
Empresa Colombiana de Curtidos.....	480	9.055.00	18.86	8.168	142.949.90	17.50
Compañía Nacional de Chocolates.....	2.250	34.821.10	15.48	6.330	94.679.10	14.96
Compañía de Cemento Diamante.....	4.273	80.245.05	18.78	20.187	371.168.85	18.39
Empresas Unidas de Energía Eléctrica.....	587	5.811.30	9.90	4.812	43.384.75	9.02
Fabricato.....	5.389	145.470.30	26.99	33.166	964.961.65	29.09
Fábrica de Ladrillos Moore.....	.....	.....	.....	200	397.00	1.99
Hoteles Granada y Regina.....	.....	.....	.....	848	11.024.00	13.00
Petróleos Guayabito.....	.....	.....	.....	5.796	1.514.45	0.26
Industria Harinera.....	351	4.247.00	12.10	3.709	41.641.60	11.23
Litografía Colombia.....	1.140	14.705.00	12.90	6.517	87.050.40	13.36
Naviera Colombiana.....	2.100	4.725.00	2.25	17.700	39.840.00	2.25
Paños Colombia.....	1.550	13.120.00	8.46	6.317	50.992.50	8.07
Regalías Petroleras Colombianas.....	38.880	11.854.40	0.30	270.213	82.250.33	0.30
Fábrica de Tejidos Rosellón, con derechos.....	.....	.....	.....	13.315	273.118.50	20.51
Fábrica de Tejidos Rosellón sin derechos.....	6.773	132.597.10	19.58	24.270	445.770.45	18.37
Fábrica de Cemento Samper (Priv.).....	1.425	25.623.75	17.98	4.189	72.870.85	17.40
Fábrica de Cemento Samper (Ord.).....	1.008	18.111.40	17.97	12.137	206.708.45	17.03
Ingenio Central San Antonio.....	9.800	91.485.00	9.34	31.494	276.737.80	8.79
Colombiana de Seguros.....	6.665	133.634.55	20.05	16.182	319.591.85	19.75
Compañía Colombiana de Tabaco.....	1.955	125.086.30	63.98	19.266	1.149.091.40	59.64
Tejidos Occidente.....	.....	.....	.....	133	1.516.20	11.40
Tejicóndor.....	142	2.431.00	17.12	976	14.964.10	15.33
Compañía de Cemento "Argos".....	700	18.550.00	26.50	859	22.604.50	26.31
Fábrica de calzado "La Corona".....	4.344	66.291.00	15.26	7.398	112.101.00	15.15
Calcetería Pepalpa.....	.....	.....	.....	300	3.990.00	13.30
Droguerías Aliadas.....	664	8.334.20	12.55	664	8.334.20	12.55
Funicular a Monserrate.....	689	2.618.20	3.80	689	2.618.20	3.80
Laboratorios Uribe Angel (Luz).....	350	5.100.00	14.57	350	5.100.00	14.57
Manufacturas de Cemento.....	756	977.50	1.29	756	977.50	1.29
La Urbana.....	400	880.00	2.20	400	880.00	2.20
Total.....	189.452	2.412.410.27	.....	834.694	10.673.143.01	.....

BONOS	JUNIO DE 1942			ENERO A JUNIO DE 1942		
	Valor nominal \$	Valor efectivo \$	Promedio de precios \$	Valor nominal \$	Valor efectivo \$	Promedio de precios \$
Antioquia del 7%.....	81.880	68.841.10	84.08	236.180	197.465.16	84.08
Agrarios de Cundinamarca del 6%.....	.....	.....	.....	11.700	10.868.00	92.89
Departamento de Caldas del 7%.....	79.870	71.552.65	89.59	388.810	343.707.23	89.59
Dinu del 4%.....	52.452	48.205.37	91.90	1.115.605	1.014.467.09	91.90
Dinu del 4% (nueva edición).....	9.700	8.924.00	92.00	9.700	8.924.00	92.00
Dinu del 6%.....	48.544	45.100.74	92.91	748.537	693.957.79	92.91
Energía Eléctrica del 6½%.....	105.000	105.000.00	100.00	501.200	501.146.00	99.99
Energía Eléctrica del 7½%.....	.....	.....	.....	24.240	24.182.40	99.76
Ferrocarril de Antioquia del 6%.....	600	480.00	80.00	51.000	40.634.10	80.00
Mutualidad en liquidación.....	.....	.....	.....	165	125.75	76.21
Tolima del 8%.....	.....	.....	.....	51.000	39.900.00	78.24
Hectáreas de baldíos colombianos.....	.....	.....	.....	1.200	63.00	0.05¼
Total.....	378.046	348.103.86	.....	3.139.337	2.875.440.52	.....

CEDULAS HIPOTECARIAS	JUNIO DE 1942			ENERO A JUNIO DE 1942		
	Valor nominal \$	Valor efectivo \$	Promedio de precios \$	valor nominal \$	Valor efectivo \$	Promedio de precios \$
Central Hipotecario del 6 %.....	792.400	792.268.27	99.98	2.546.100	2.543.189.08	99.89
Central Hipotecario del 6½%.....	12.325	12.325.81	100.00	238.475	238.407.59	99.97
Central Hipotecario del 7 %.....	1.550	1.552.88	100.19	248.550	249.223.83	100.27
Total.....	806.275	806.146.95	.....	3.033.125	3.030.820.50	.....
Gran total.....	.....	3.566.661.09	.....	.....	16.579.404.03	.....

(1) Datos de la Bolsa de Bogotá S. A. (2) Al formalizarse la nacionalización del antiguo Banco Alemán Antioqueño bajo el nombre de Banco Comercial Antioqueño, cada acción de aquél, que valía \$ 150 nominales, quedó convertida en seis acciones del nuevo Banco a razón de \$ 25 nominales cada una. (3) Resumen del Banco de la República sobre las cifras mensuales de la Bolsa.



MERCADO DE BOGOTA (Continuación)

COTIZACIONES DE LOS PRINCIPALES VALORES (1)

I— ACCIONES DE DIVIDENDO VARIABLE

NOMBRES DE LOS TITULOS	Capital pagado (En miles de \$)	Reserva legal (En miles de \$)	Ultimo dividen- do repartido (2)	Valor nominal de cada acción	FLUCTUACIONES		COTIZACIONES			
					1941		1942—Junio			
					Más alto	Más bajo	5	12	19	26
Banco de la República.....	11.736	4.439	5.00	100	130.00	107.50	140.00 v	.....	141.00	145.00
Banco de Bogotá.....	6.000	2.623	0.35 M 3	25	51.60	46.00	49.50	49.72	50.50	49.80
Banco de Colombia.....	3.690	1.318	0.30 M 4	30	65.00	57.00	63.00	62.25 c	64.70	64.40 c
Banco Hipotecario de Bogotá.....	4.000	158	0.50 M	20	15.10	13.20	16.20	16.70	18.55	18.25 c
Banco Hipotecario de Colombia.....	2.200	260	0.50	11	11.10	9.80	12.00	12.02	13.00	12.50
Banco Comercial Antioqueño.....	3.000	2.000	1.25	25	.....	.....	.....	.....	40.75	38.55
Bco. Comercial de Barranquilla.....	548	137	1.20	20	25.00	22.00	.....	.....	.....	.....
Banco Prendario Municipal.....	142	31	0.20	5	5.50	4.00	.....	.....	.....	.....
Bolsa de Bogotá.....	1.041	71	0.06 M	10	11.00	9.20	9.80	9.90	10.10	9.70 c
Cía. Colombiana de Seguros.....	1.500	567	0.13 M	5	21.60	17.00	20.00	19.88	20.25	19.93
Industria Harinera.....	600	150	0.25 T	10	11.20	9.85	12.50	12.05	12.50	13.13
Cía. Nacional de Chocolates.....	1.408	191	0.10 M 6	10	16.10	14.50	14.90 c	15.47	15.08	15.62
Cía. Colombiana de Tabaco.....	5.434	2.717	0.30 M 7	10	61.50	54.00	63.33	63.60	65.50	63.50
Cía. de Cemento P. Diamante.....	3.463	480	0.15 M	10	21.85	16.80	18.60	18.60	19.20	18.87
EE. UU. de Energía Eléctrica.....	4.713	1.176	0.07 M	5	9.50	8.00	.....	9.90	9.85 c	9.90 c
Avianca.....	3.000	50	*	10	9.50	6.00	8.40	8.50	8.70	8.37
Consorcio Cervecerías Bavaria.....	23.891	2.334	0.10 M 8	10	15.85	13.38	15.30	15.20	15.12	14.40
Cine Colombia.....	1.500	177	0.06 M	5	7.42	6.40	6.17	6.30	6.45	.....
Litografía Colombia.....	407	96	0.10 M	10	18.25	15.00	12.50 c	12.80	13.50 v	13.50 v
Empresa Col. de Curtidos.....	900	159	0.10 M	10	21.25	15.10	18.60	19.00 v	18.90	19.20 v
Compañía de Samacá.....	450	152	*	30	25.00	20.00	.....	.....	.....	.....
Fábrica de Calzado La Corona.....	431	8	0.13 M	10	21.00	13.25	.....	.....	15.30	15.73
Fca. de Cemento Samper, ord.....	3.500	231	0.13 M	10	19.87	14.30	17.75	19.00 v	18.60 v	18.15 v
Fca. de Cemento Samper, priv.....	3.500	231	0.13 M	10	19.87	14.30	18.02	17.85	18.30	17.65
Ingenio Central San Antonio.....	1.408	87	*	10	8.15	6.25	8.50	9.85	9.90	9.62
Compañía Nacional del Carare.....	3.605	.....	*	1	0.16	0.03	0.12	0.16	.....	0.16
Fábrica de Paños Colombia.....	620	39	0.08 M	10	7.52	5.00	8.25	8.75	9.25	9.50 v
Coltejer.....	4.240	625	0.20 M	10	38.15	22.75	26.80	26.55	27.50	27.30
Fca. Hilados y Tejidos El Hato.....	5.757	1.300	0.16 M11	10	33.75	21.85	26.90	26.50	27.45	26.80
Naviera Colombiana.....	1.193	162	0.02 M12	2	2.56	2.00	2.20 c	.....	.....	.....
Regalías Petrolíferas Col.....	3.404	.....	*	1	0.40 1/2	0.18 1/2	0.34	0.29	0.28	0.27
Cía. de Petróleos El Guayabito.....	453	.....	*	1	0.59	0.19	.....	.....	.....	0.18 c
Fábrica de Tejidos Rosellón.....	2.500	902	0.15 M	10	23.70	16.50	19.10	19.10	19.75	19.20
Sociedad Industrial Alicachín.....	694	20	0.10 M 9	10	12.00	6.50	10.70	11.05	11.70	11.45

II— BONOS Y CEDULAS DE INTERES FIJO (Cotizaciones por cada \$ 100 de valor nominal).

	%									
Departamento de Caldas.....	7	.....	.....	.....	91.00	87.00	.....	89.50	90.00	89.50
Ferrocarril de Antioquia.....	6	.....	.....	.....	82.13	79.00	80.00	.....	.....	.....
Banco Central Hipotecario.....	6	.....	.....	.....	99.88	95.00	100.00	100.00	100.00	100.00
Banco Central Hipotecario.....	6 1/2	.....	.....	.....	100.50	98.75	100.00	100.00	100.00	100.00
Banco Central Hipotecario.....	7	.....	.....	.....	101.00	100.00	100.25	.....	.....	100.00
Agrarios de Cundinamarca.....	6	.....	.....	.....	91.50	88.00	.....	.....	.....	.....
Hectáreas Baldíos Colombianos.....	.....	.....	.....	.....	0.08	0.05	.....	.....	.....	.....
Energía Eléctrica.....	7 1/2	.....	.....	.....	101.00	99.50	.....	.....	.....	.....
Energía Eléctrica.....	6 1/2	.....	.....	.....	99.75	99.25	.....	.....	.....	.....
Departamento de Antioquia.....	7	.....	.....	.....	86.25	82.50	84.75 v	.....	84.00	84.50 v
Bonos Nales. Unificados Dinu.....	4	.....	.....	.....	80.25	71.75	92.00	92.00	92.00	91.50
Bonos Nales. Unificados Dinu.....	6	.....	.....	.....	91.25	83.00	92.00	93.25 v	92.50	93.00 v

INDICES (10) DE COTIZACIONES DE VALORES BURSATILES EN BOGOTA

1934=100	A C C I O N E S												Bonos y Cédulas		
	Bancos	Seguros	Transportes	Energía Eléctrica	Cementos	Tejidos	Curtidos	Molinos	Azúcar	Chocolates	Cervezas	Tabaco		Petróleos	Indice total
1937.....	116.7	106.7	137.8	42.6	120.1	89.8	77.9	71.6	152.0	139.4	231.0	83.8	118.0	108.5	106.4
1938.....	118.2	110.6	175.9	41.8	139.3	78.4	105.7	59.8	167.3	127.4	217.6	88.2	114.2	110.1	105.7
1939.....	139.0	114.8	215.9	62.5	181.4	85.8	136.5	64.2	209.0	149.2	218.0	103.0	152.5	134.7	111.6
1940.....	126.9	106.3	226.4	69.9	198.1	68.8	124.0	62.3	163.8	147.4	188.8	111.5	63.4	113.8	108.3
1941.....	143.9	143.4	212.4	95.0	252.0	85.7	103.0	61.4	153.2	163.2	205.0	141.0	39.1	119.9	112.1
1940 Junio.....	118.7	96.2	226.7	66.0	184.1	59.4	124.6	59.5	159.4	132.1	187.0	103.5	59.2	106.5	105.6
1941 Junio.....	145.4	141.7	196.5	94.9	258.4	87.2	101.3	62.0	156.7	165.8	199.5	139.5	40.8	121.0	111.6
1942 Enero.....	148.2	148.4	214.4	95.7	252.0	95.0	106.1	61.4	173.5	159.1	212.2	143.3	36.5	122.7	113.5
Febrero.....	150.0	148.8	217.6	97.5	248.0	91.1	101.6	64.5	181.4	160.1	208.1	145.0	35.8	122.1	113.4
Marzo.....	148.7	137.4	205.5	96.1	240.3	81.3	100.1	62.3	177.6	156.3	206.5	142.9	28.5	118.2	114.0
Abril.....	147.8	136.0	189.3	97.2	234.0	77.8	96.4	62.8	180.7	154.4	205.0	141.0	23.1	114.8	114.0
Mayo.....	156.4	144.0	219.8	103.9	249.3	83.8	100.6	67.0	187.5	159.6	213.1	147.0	36.6	122.7	114.8
Junio.....	165.1	147.3	226.3	107.7	258.4	88.1	102.6	76.9	196.4	165.5	217.1	155.7	36.8	135.0	115.1

(1) Las cotizaciones se han tomado de la Bolsa de Bogotá S. A., y representan transacciones efectivas o promedios entre oferta y demanda.  
 2 A— anuales; M— mensuales; T— trimestrales; los demás semestrales. 3 Más un dividendo extraordinario de \$ 0.40. 4 Más \$ 1.20 extraordinario.  
 6 Más \$ 0.15 extraordinario. 7 Más \$ 1 extraordinario. 8 Más \$ 0.05 extraordinario. 9 Más 1/9 de acción nueva. 10 Construidos por la Bolsa de Bogotá. 11 Más 10% en acciones. 12 Más \$ 0.10 extraordinario. c=comprador. v=vendedor \* No reparte dividendo.



## MERCADO DE BOGOTA (Conclusión)

## RENDIMIENTO EFECTIVO DE LOS BONOS DE DEUDA INTERNA NACIONAL UNIFICADA "DINU" (1)

M E S E S	DEL 4% (2)		M E S E S	DEL 6% (3)	
	1941	1942		1941	1942
	%	%		%	%
Enero.....	....	4.77	Enero.....	....	6.37
Febrero.....	....	4.94	Febrero.....	....	6.48
Marzo.....	5.27	4.70	Marzo.....	6.90	6.48
Abril.....	5.12	4.86	Abril.....	7.01	6.54
Mayo.....	5.22	4.35	Mayo.....	7.12	6.46
Junio.....	5.23	4.35	Junio.....	7.20	6.46
Julio.....	5.28	....	Julio.....	7.02	....
Agosto.....	5.15	....	Agosto.....	6.83	....
Septiembre.....	5.07	....	Septiembre.....	6.83	....
Octubre.....	5.13	....	Octubre.....	6.86	....
Noviembre.....	5.12	....	Noviembre.....	6.85	....
Diciembre.....	4.65	....	Diciembre.....	6.60	....
Promedio.....	5.16	....	Promedio.....	6.98	....

## MERCADO DE MEDELLIN (4)

## I—ACCIONES DE DIVIDENDO VARIABLE

DENOMINACIONES	Capital pagado (En miles de \$)	Reserva legal (En miles de \$)	Ultimo dividen- do repartido (5)	Valor nominal de cada acción	FLUCTUACIONES		COTIZACIONES			
					1941		1942 — Junio			
					Más alto	Más bajo	6	13	20	27
Banco Comercial Antioqueño...	3.000	2.000	....	25.00	....	....	....	37.75	40.90	39.00
Banco de Bogotá.....	6.000	623	0.35 M 7	25	51.75	47.25	49.35	49.75	50.75	50.25
Cía. Nacional de Chocolates...	1.408	191	0.10 M 8	10	16.15	14.70	15.30	15.45	15.90	15.65
Fca. Galletas y Confites Noel...	377	26	0.10 M	10	12.50	7.10	12.75	12.75	13.10	13.25
Cía. Colombiana de Tabaco...	5.434	2.717	0.30 M 9	10	61.90	55.25	63.70	63.90	65.75	64.75
Cía. Colombiana de Tejidos...	4.240	625	0.20 M	10	38.10	22.90	26.65	26.62	26.80	27.30
Cía. de Tejidos de Rosellón...	2.500	902	0.15 M	10	23.60	16.60	19.17	19.15	19.90	19.40
Carvecería Unión.....	1.500	564	0.10 M10	5	18.60	14.10	18.45	18.45	19.55	19.30
Consorcio Carvecerías Bavaria...	23.891	2.334	0.10 M11	10	15.78	13.65	15.15	15.20	15.30	14.60
Cía. Gaseosas Posada Tobón...	600	93	0.15 M	10	33.50	17.20	17.55	17.40	17.40	17.30
Naviera Colombiana.....	1.193	162	0.02 M12	2	2.55	1.98	2.28	2.28	2.38	2.28
Seguros y Urbanización en liq.	907	....	*	10	4.70	3.55	3.90	3.90	3.70	3.70
Cine Colombia.....	1.500	177	0.06 M	5	7.55	6.10	6.28	6.32	6.38	6.32
Fca. Hilados y Tejidos el Hato...	5.757	1.300	0.16 M13	10	33.65	21.90	26.65	26.65	27.70	27.10
Sociedad Industrial del César...	119	....	*	1	0.50	0.40	0.40 v	0.40 v	0.40 v	0.40 v
Compañía de Cemento Argos...	2.241	173	0.20 M	10	31.90	22.15	26.10	26.10	26.75	26.15
Droguerías Aliadas.....	1.232	156	0.10 M	10	15.35	12.55	12.50	12.40	12.50	12.45
Fábrica de Tejidos Cóndor.....	2.833	63	0.60 A	10	17.70	12.75	16.90	16.90	17.40	16.90
Compañía Fluvial Colombiana...	264	11	0.06	1	0.70	0.50	0.90	0.90	1.10	1.10
Cía. Nacional del Carare en liq.	3.605	....	*	1	0.16	0.04	0.14	0.19	0.17	0.19
Sociedad Agrícola de Acandí...	509	19	*	10	11.90	7.90	4.90	4.65	4.65	4.65
Calcestería Pepalfa.....	699	62	0.10 M14	10	18.25	10.80	14.65	14.70	15.75	15.35
Cía. General de Chocolates.....	155	18	*	5	1.05	0.50	0.90	0.90	0.90	0.90
Industrias Metalúrgicas Unidas	400	24	0.10 M	10	11.90	9.65	9.75	9.90	9.90	9.75
Regalías Petrolíferas.....	3.404	....	*	1	0.44	0.19	0.34	0.29	0.29	0.29
Cía. de Petróleo el Guayabito...	453	....	*	1	0.65	0.23	0.30 v	0.30 v	0.30 v	0.30 v
Industria Química Colombiana...	588	....	*	10	4.75	3.55	2.25	2.25	2.25	2.25
Laboratorios Uribe Angel.....	500	80	0.12 M	10	18.90	16.00	14.65	14.60	14.90	15.00
Compañía del Lebríja.....	206	....	*	1	0.70	0.30	0.30 v	0.30 v	0.30 v	0.30 v
Cemento y Mármoles del Nare...	3.222	....	*	10	14.90	9.80	13.75	13.40	13.90	13.60
Cemento del Valle, S. A.....	1.800	....	0.12 M	10	24.25	14.50	20.80	20.90	21.50	21.00
Avianca.....	3.000	50	*	10	9.90	6.10	8.55	8.60	8.80	8.55
Sociedad Ind. de Alicachín.....	694	20	0.10 M15	10	....	....	10.90	11.10	11.45	11.50

## II—BONOS Y CEDULAS DE INTERES FIJO (Cotizaciones por cada \$ 100 de valor nominal).

	%									
Ferrocarril de Antioquia.....	6	....	....	....	83.25	79.25	80.25	79.75	79.75	79.25
Ferrocarril de Amagá.....	6	....	....	....	83.25	79.25	80.25	79.75	79.75	79.25
Deuda Municipal unificada.....	6	....	....	....	82.75	78.50	77.50	77.50	77.50	77.50
Banco Central Hipotecario.....	7	....	....	....	100.50	99.75	100.00	100.00	100.00	100.00
Banco Central Hipotecario.....	6½	....	....	....	100.00	98.50	100.00	100.00	100.00	100.00
Banco Central Hipotecario.....	6	....	....	....	100.00	98.00	100.00	100.00	100.00	100.00
Deuda interna Depto. Antioquia	7	....	....	....	86.13	80.25	79.50	78.50	78.50	77.75
Bonos de Antioquia.....	7	....	....	....	83.25	82.50	84.25	83.88	83.75	83.75

(1) Salieron por primera vez al mercado el 11 de Marzo de 1941. (2) Vencimiento en 1966. (3) Vencimiento en 1971. (4) De información de A. Villa Latorre y Co., de Medellín; estos datos corresponden a transacciones efectivas o a promedios entre oferta y demanda. (5) A=anuales; M=mensuales; T=trimestrales; los demás semestrales. (7) Más \$ 0.40 extraordinario. (8) Más \$ 0.15 extraordinario. (9) Más \$ 1 extraordinario. (10) Más \$ 0.30 extraordinario. (11) Más \$ 0.05 extraordinario. (12) Más \$ 0.10 extraordinario. (13) Más 10% en acciones. (14) Más 3% en acciones. (15) Más 1/9 de acción nueva. \* No reparte dividendo. c=precio de comprador. v=precio de vendedor.

## MERCADO DE NEW YORK

## A) COTIZACIONES (1)

(U. S. dólares)

EMPRESTITOS	Vencimiento	Periodo de intereses	Tipo de interés %	Fluctuaciones		1 9 4 2							
				1941		Mayo		Junio				Julio	
				Más alto	Más bajo	20	27	3	10	17	24	1	8
<b>NACIONALES</b>													
Rep. de Colombia 'Scrip'	1946	E	4	90.00	80.00	88.50c	88.50c	88.50	88.50c	88.50c	89.00c	88.50	88.50c
Rep. de Colombia.....	1961	E J	6	43.38	31.07	47.50	48.00	48.00	48.00c	47.75	47.00c	46.00c	47.25
Rep. de Colombia.....	1961	A O	6	43.38	30.82	46.00c	47.00c	47.00c	48.00c	48.00c	47.00c	46.00c	47.00c
Rep. de Colombia.....	1970	A O	3	34.50	28.00	36.25	36.13	36.38	37.50	36.56	36.19	35.88	35.50
<b>DEPARTAMENTALES</b>													
Antioquia Serie A.....	1945	E J	7	11.63	7.50	13.00	13.00	13.38	13.19	13.06	12.50	12.31	13.00
Antioquia Serie B.....	1945	E J	7	11.63	7.50	13.13	13.75	13.13	13.31	13.31	12.62	12.25	12.00
Antioquia Serie C.....	1945	E J	7	11.63	7.50	12.38	13.50	13.88	13.25	13.19	12.50	12.31	13.00
Antioquia Serie D.....	1945	E J	7	11.63	7.50	12.38	13.38	13.88	13.56	13.31	12.69	12.31	13.00
Antioquia C. al Mar 1ª.	1957	A O	7	11.50	7.00	13.00	13.00	12.75	13.25	12.81	12.44	12.13	12.25
Antioquia C. al mar 2ª.	1957	A O	7	11.50	7.00	13.50	12.50	12.63	13.31	13.19	12.44	12.13	12.75
Antioquia C. al mar 3ª.	1957	A O	7	11.50	7.00	12.62	13.13	12.88	13.06	13.06	12.44	11.88	12.00
Caldas.....	1946	E J	7½	13.25	7.56	15.25	15.13	15.00	14.75	14.75	14.50	13.88	13.88
Cundinamarca.....	1959	M N	6½	12.88	6.94	14.12	14.13	14.00	13.63	13.38	13.00	12.50	12.50
Santander.....	1948	A O	7	16.75	13.50	16.50	16.50	16.50	16.50	16.50	16.50	17.00	16.00
Tolima.....	1947	M N	7	20.50	16.50	18.25	18.25	18.25	18.50	18.25	18.25	18.75	17.75
Valle del Cauca.....	1946	A O	7	11.57	6.75	14.12	12.75	13.13	12.88	12.44	12.25	11.69	11.75
Valle del Cauca.....	1948	J D	7½	13.75	7.75	14.75	14.68	14.38	14.25	13.88	13.88	13.31	13.25
<b>MUNICIPALES</b>													
Bogotá.....	1945	A O	8	20.50	11.50	19.50	18.50c	18.50c	19.25	18.50c	18.50c	18.50c	18.50
Bogotá.....	1947	A O	6½	21.00	17.50	20.50	19.50c	19.50c	20.25	20.00c	20.00c	20.00c	20.00c
Barranquilla.....	1935	J D	8	35.00	25.00	43.00c	47.00c	49.00c	49.00c	49.00c	52.00c	52.00c	52.00c
Calí.....	1948	M N	7	20.50	10.00	20.00	19.00c	19.00c	20.00	19.00c	19.00c	19.50c	19.00c
Medellín.....	1951	J D	7	12.00	7.32	13.00	13.00	12.75	12.50	12.75	12.25	11.75	11.63
Medellín.....	1954	J D	6½	11.50	6.52	12.56	12.50	11.31	11.50	11.31	9.75	10.75	10.82
<b>BANCARIOS</b>													
Agrícola Hipotecario...	1946	A O	7	30.57	22.38	38.50c	42.38	42.38	40.75c	44.00	40.50	40.88	42.00
Agrícola Hipotecario...	1947	J E	7	29.00	22.00	38.50c	42.38	42.38	40.75c	42.50c	40.00c	38.00c	41.50
Agrícola Hipotecario...	1947	F A	6	28.88	23.00	37.13c	40.25c	41.38	41.38c	42.00c	40.75	38.00c	41.56
Agrícola Hipotecario...	1948	A O	6	30.00	23.19	37.13c	40.25c	41.38	41.38c	42.00c	41.00	41.00	41.06
Hipotecario de Bogotá...	1947	M N	7	28.63	22.50	31.25	30.50	30.94	27.00c	27.00c	28.50	30.19	29.50
Hipotecario de Bogotá...	1947	A O	7	29.50	22.50	30.25	29.50	28.25	29.50c	27.00c	29.50	29.00	29.50
Hipotecario de Colombia	1946	M N	7	29.00	22.00	27.00c	29.00c	27.50	29.50c	29.00c	28.00	26.00c	26.38c
Hipotecario de Colombia	1947	F A	7	28.50	22.00	28.50	29.00c	27.38	30.50c	29.00c	28.00	27.00c	26.38c
Hipotecario de Colombia	1947	A O	6½	28.25	23.50	28.00	29.50	26.00c	29.50c	29.00c	28.00	26.00c	26.38c
De Colombia.....	1947	A O	7	27.38	20.00	27.00c	27.50c	27.50c	27.00c	27.50c	27.00c	26.00c	27.00c
De Colombia.....	1948	A O	7	27.38	20.00	27.00c	27.50c	27.50c	27.00c	27.50c	27.00c	26.00c	27.00c

## B) INDICE DE COTIZACIONES

1934 = 100

AÑOS Y MESES	Bonos nacionales	Bonos Deptales.	Bonos Deptales.	Bonos Deptales.	Bonos Mpales.	Bonos Mpales.	Bonos Mpales.	Bonos bancarios	Bonos bancarios	Bonos bancarios	Indice General
	6 %	6½ %	7 %	7½ %	6½ %	7 %	8 %	6 %	6½ %	7 %	
1937 .....	87.2	89.9	97.6	99.2	97.4	102.0	108.0	92.4	108.6	100.0	98.1
1838 .....	53.4	64.7	71.8	72.6	69.1	90.3	81.6	91.4	111.0	101.4	79.0
1939 .....	85.1	108.9	118.8	117.1	100.6	134.8	113.8	100.1	118.8	112.6	110.3
1940 .....	89.7	74.0	99.9	80.8	89.4	117.1	123.9	93.0	109.2	103.8	97.0
1941 .....	123.6	64.9	89.0	71.3	88.0	95.3	136.1	97.8	115.2	109.3	96.8
1940 Junio....	64.4	59.5	82.9	69.7	74.5	102.6	104.7	91.3	97.3	95.5	82.7
1941 Junio....	122.3	59.1	83.7	66.6	83.6	87.6	139.6	96.1	116.8	108.8	93.4
1942 Enero....	139.8	92.6	103.3	100.2	90.0	100.2	142.0	105.4	113.8	112.7	108.8
Febrero....	143.5	95.1	107.9	102.1	93.8	96.9	148.6	103.8	116.1	113.8	113.4
Marzo....	149.1	95.8	112.5	102.1	96.8	110.0	158.5	108.3	121.5	119.1	115.8
Abril....	155.8	90.1	112.4	95.4	97.6	109.6	158.5	119.6	126.5	119.1	116.5
Mayo....	159.4	100.3	119.0	104.0	105.7	116.8	169.3	130.2	129.8	132.4	124.9
Junio....	161.3	97.9	117.4	103.7	100.1	114.4	185.8	158.1	128.1	134.7	127.3

(1) Transmitidas por nuestros corresponsales. Representan precios de transacciones efectivas, o promedios entre oferta y demanda.

c Precio de comprador.



## MERCADO DE LONDRES

## A) COTIZACIONES MEDIAS MENSUALES (1)

DENOMINACIONES	Venci- mientos	Tipo de interés %	Fluctuaciones		1 9 4 1		1 9 4 2						
			1 9 4 1		Novb.	Dicb.	Enero	Febrero	Marzo	Abril	Mayo	Junio	
			Más alto	Más bajo									
<b>EMPRESTITOS NACIONALES</b>													
Scrip Fdg. Certificates...	1946	4	70	65	70	70	70	70	72½	77½	80	85	
Emp. F. C. de la Sabana.	1942	5	29½	19½	28	28	27½	27½	29½	34½	35½	40½	
Emp. de 1911.....	1941	6	29½	19½	28	28	27½	27½	29½	35½	37½	40½	
Emp. F. C. Girardot....	1947	6	29½	19½	28	28	27½	27½	29½	34½	35½	46½	
Emp. F. C. Pto. Wilches.	1984	5	29½	19½	28	28	27½	27½	29½	34½	35½	40½	
Emp. F. C. del Norte....	1954	6	32	19½	28¾	28¾	27½	27½	30¼	38¾	42	47½	
<b>EMPRESTITOS BANCARIOS</b>													
Emp. Bco. Agrícola Hip.	1958	6½	34½	27½	33½	32⅞	32½	32½	32½	34	37	37½	40½
Emp. Bco. Hip. de Bogotá	1959	7	32½	30	32½	32½	32½	29½	31	31	29½	29½	

## B) INDICE DE COTIZACIONES

(1933-1934=100)

AÑOS Y MESES	Empréstito nacional 1906-1942	Empréstito nacional 1916-1983	Empréstito nacional 1911-1941	Empréstito nacional 1913-1947	Empréstito nacional 1920-1954	Indice general de empréstitos nacionales del 5%	Indice general de empréstitos nacionales del 6%	Empréstito bancario 1929-1959	Empréstito bancario 1928-1958
	5%	5%	6%	6%	6%			6½%	7%
1937 .....	80.9	86.6	79.2	77.9	78.1	83.7	78.4	67.2	87.5
1938 .....	49.4	47.0	46.5	40.9	41.1	48.2	43.9	55.1	87.7
1939 .....	69.0	74.0	66.1	62.0	60.0	71.5	62.7	68.3	105.2
1940 .....	80.8	87.0	77.4	68.2	68.3	82.9	71.3	73.5	120.7
1941 .....	66.3	71.4	63.6	56.0	56.6	68.8	58.7	72.0	120.8
1940 Junio....	81.9	82.2	78.4	69.1	69.2	85.1	72.2	80.3	121.6
1941 Junio....	57.6	62.0	55.2	48.6	48.7	59.8	50.9	69.7	121.6
1942 Enero....	80.4	86.6	77.1	67.9	68.0	83.5	71.0	76.8	121.6
Febro....	80.4	86.6	77.1	67.9	68.0	83.5	71.0	76.8	110.4
Marzo....	86.3	92.9	82.7	71.1	74.8	89.6	76.2	80.3	116.0
Abril....	100.9	108.6	96.7	85.8	95.8	104.8	92.8	87.4	116.0
Mayo....	103.8	111.8	105.1	87.6	103.9	107.8	98.9	88.6	110.4
Junio....	118.4	127.5	113.5	114.8	117.5	123.0	110.4	95.7	110.4

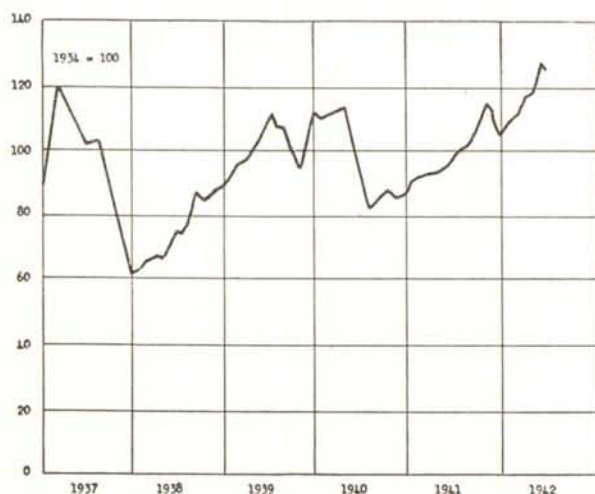
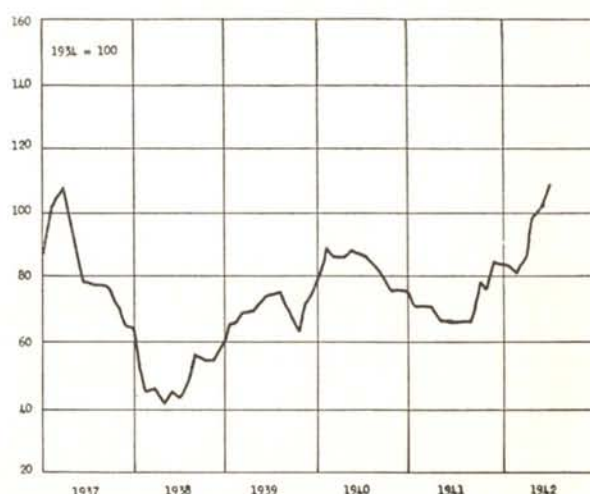
Nivel general de cotizaciones de bonos  
colombianos en New YorkNivel general de cotizaciones de bonos  
colombianos en Londres

(1) Información de nuestros corresponsales sobre transacciones efectuadas o promedios entre oferta y demanda.

## DESARROLLO DE ALGUNOS FACTORES ECONOMICOS EN BOGOTA

AÑOS Y MESES	Depósitos Bancarios. Saldo al fin de cada período (1) \$ (000)	Cartera bancaria comercial. Saldo al fin de cada período (1) \$ (000)	Compensación de cheques \$ (000)	Rentas ordinarias municipales (2) \$ (000)	Inversiones en propiedades raíces de \$ 1.000 o más \$ (000)	Inversiones en valores bursátiles (3) \$ (000)	Cotización de acciones financieras e industriales. Índice 1934=100 (3)	Cantidad de acciones movilizadas en la Bolsa	Cantidad de bonos y cédulas movilizadas en la Bolsa (6)
1937 .....	37.280	22.021	382.018	3.997	15.164	15.327	108.5	690.402	58.069
1938 .....	38.752	22.547	445.452	4.472	15.415	12.794	110.1	764.897	49.175
1939 .....	41.517	23.159	487.740	5.176	15.093	20.266	134.7	2.109.590	80.586
1940 .....	48.819	26.795	534.823	5.413	16.051	23.794	113.8	1.916.033	95.717
1941 .....	53.837	28.722	654.812	5.180	26.943	34.706	119.9	1.688.304	115.096
1940 Junio..	50.023	23.117	38.515	335	1.111	1.500	106.5	98.391	7.396
1941 Junio..	50.017	27.877	65.264	341	2.905	3.132	121.0	122.531	10.214
1942 Enero..	57.568	30.797	61.340	497	2.035	2.127	122.7	94.552	5.830
Febrero..	57.733	28.050	52.976	434	2.335	2.439	122.1	111.450	7.753
Marzo..	57.626	28.378	56.155	428	1.665	2.207	118.2	117.508	8.496
Abril..	58.983	29.312	54.087	673	1.516	2.624	114.8	125.076	10.367
Mayo..	62.269	29.357	57.191	351	1.495	3.616	122.7	196.356	17.436
Junio..	.....	.....	66.902	381	2.864	3.567	135.0	189.452	11.843

AÑOS Y MESES	Precio de los alquileres de viviendas Índice Septiembre 1936=100 (5)	Tranvía municipal. Pasajeros movilizadlos (000) (2)	Generación neta de electricidad. Miles K. W. H. (4)	Sacrificio de ganados para el consumo. Número de cabezas (2)	Consumo de gasolina (Galones) (2)	Consumo de tabaco nacional Kilos (2)	Espectáculos públicos. Número de asistentes (2)	Número de edificaciones (2)	Inversiones en comercio e industrias. (Capital de nuevas sociedades establecidas) \$ (000)
1937 .....	106.0	29.586	58.627	104.432	8.420.914	306.855	4.158.700	1.226	12.975
1938 .....	113.6	31.241	63.983	111.830	9.782.167	267.956	5.009.000	1.283	24.376
1939 .....	117.2	32.167	71.771	107.562	11.130.086	319.983	4.859.649	1.812	23.258
1940 .....	118.2	30.721	65.200	108.864	11.349.630	385.820	4.799.539	1.495	23.189
1941 .....	117.6	30.903	69.589	116.287	12.368.669	374.834	5.254.684	1.572	35.450
1940 Junio..	118.4	2.602	5.172	8.828	845.777	22.934	400.500	132	2.384
1941 Junio..	118.1	2.613	5.226	9.461	965.828	31.589	470.071	121	2.832
1942 Enero..	117.7	2.402	6.498	9.986	1.067.727	29.016	439.820	99	1.088
Febrero..	117.7	2.418	5.717	9.218	1.018.651	29.446	400.027	114	530
Marzo..	117.9	2.731	6.649	9.518	1.100.598	34.649	477.516	113	415
Abril..	117.9	2.623	6.132	9.935	961.539	31.797	409.660	135	697
Mayo..	117.9	2.702	6.246	10.106	997.360	32.228	479.744	80	1.513
Junio..	117.9	2.590	5.991	10.420	934.376	33.712	418.191	129	1.665

## COMERCIO DE BOGOTA

## NUEVAS SOCIEDADES CLASIFICADAS POR RAMOS

(Capitales en miles de pesos)

RAMOS	TOTAL 1940		TOTAL 1941		MAYO 1942		JUNIO 1942	
	Número de sociedades	Capital invertido \$	Número de sociedades	Capital invertido \$	Número de sociedades	Capital invertido \$	Número de sociedades	Capital invertido \$
Importación de mercancías en general....	64	2.711	54	4.138	2	490 A	3	48
Agencias, representaciones, comisiones y corretaje.....	29	387	45	857	...	.....	1	2
Transportes aéreos, terrestres y fluviales..	29	3.381	30	1.477	2	3	2	3
Agricultura y ganadería.....	18	2.330	25	3.041	...	.....	...	.....
Urbanizaciones y construcciones.....	16	881	20	1.369	...	.....	1	129
Industrias varias, fábricas, talleres.....	96	10.905	91	7.534	4	78	7	1.381
Explotación minera.....	8	1.497	7	16.061	...	.....	...	.....
Espectáculos públicos, cafés y hoteles.....	18	185	25	812	...	.....	3	66
Comp-venta exportación productos del país	9	162	10	161	6	132	3	36
Institutos financieros. Seguros.....	....	750 A	....	.....	4	.....	....	.....
Otras actividades.....	....	.....	....	.....	...	810	....	.....
Totales.....	287	23.189 A	308	35.450 A	18	1.513	20	1.665

(1) Superintendencia Bancaria. (2) Departamento Municipal de Estadística e Investigación Social. (3) Bolsa de Bogotá. (4) Empresas Unidas de Energía Eléctrica. (5) Dirección Nacional de Estadística. (6) Cada unidad de esta columna representa \$ 100 nominales. A—Incluye aumentos de capitales.



## MOVIMIENTO DE LA PROPIEDAD RAIZ (1)

EN ABRIL, MAYO Y JUNIO DE 1942

(Valor en miles de pesos)

AÑOS Y MESES	EDIFICACIONES			COMPRA- VENTAS		HIPOTECAS									CANCELACIO- NES (2)	
	Número	Área total en metros 2	Valor aproximado \$	Número	Valor \$	PARTICULARES			BANCARIAS			TOTAL			Número	Valor \$
						Número	Valor \$	Promedio del interés anual %	Número	Valor \$	Promedio del interés anual %	Número	Valor \$	Promedio del interés anual %		
<b>B O G O T Á</b>																
1942 Abril..	135	28.563	963	183	1.516	74	209	12,80	30	129	7,88	104	338	10,92	34	152
Mayo..	80	25.153	810	232	1.495	52	97	13,26	32	305	7,95	84	402	10,61	34	130
Junio..	129	34.613	1.088	351	2.864	112	384	10,97	55	420	7,60	167	804	9,29	59	167
<b>A R M E N I A</b>																
1942 Abril..	4	1.261	17	29	81	11	21	12,00	3	8	8,00	14	29	10,00	17	53
Mayo..	7	866	11	39	198	13	52	12,00	3	9	8,00	16	61	10,00	9	34
Junio..	12	1.499	22	34	100	14	24	12,60	6	15	8,00	20	39	10,00	10	22
<b>B A R R A N Q U I L L A</b>																
1942 Abril..	40	22.169	180	82	254	3	5	15,00	7	22	8,00	10	27	11,50	8	23
Mayo..	20	8.450	84	76	394	5	21	13,10	1	2	8,00	6	23	10,55	4	18
Junio..	21	7.308	80	91	303	3	7	9,32	2	5	8,00	5	12	8,66	11	44
<b>B U C A R A M A N G A</b>																
1942 Abril..	36	10.658	86	42	215	5	19	14,00	4	13	8,00	9	32	11,56	10	26
Mayo..	26	7.025	86	44	152	6	21	9,80	11	39	8,00	17	60	8,90	11	32
Junio..	21	5.452	33	40	168	5	22	12,00	8	49	8,00	13	71	10,00	15	64
<b>C A L I</b>																
1942 Abril..	54	15.521	242	105	588	28	96	13,25	9	67	7,00	37	163	10,13	30	124
Mayo..	45	11.601	156	108	671	27	148	12,00	12	248	7,00	39	396	9,50	23	99
Junio..	44	9.399	181	147	896	29	83	14,00	7	121	7,00	36	204	10,50	34	130
<b>C A R T A G E N A</b>																
1942 Abril..	8	805	20	27	109	8	24	17,00	*	.....	.....	8	24	17,00	6	11
Mayo..	11	814	16	27	136	6	17	15,00	1	3	8,00	7	20	11,50	10	36
Junio..	6	365	7	34	111	8	45	12,60	2	10	8,00	10	55	10,00	7	41
<b>C U C U T A</b>																
1942 Abril..	34	8.505	33	8	116	7	8	12,25	2	21	8,00	9	29	10,13	2	3
Mayo..	26	5.570	24	11	26	4	14	12,00	4	9	8,00	8	23	10,00	2	205
Junio..	30	6.412	46	14	36	11	39	12,00	7	45	8,00	18	84	10,02	9	34
<b>G I R A R D O T</b>																
1942 Abril..	*	.....	.....	5	25	*	.....	.....	4	36	8,00	4	36	8,00	1	3
Mayo..	1	150	7	13	110	*	.....	.....	3	6	8,00	3	6	8,00	1	2
Junio..	*	.....	.....	11	28	2	3	18,00	4	7	8,00	6	10	13,00	3	5
<b>H O N D A</b>																
1942 Abril..	*	.....	.....	4	11	*	.....	.....	1	3	8,00	1	3	8,00	1	1
Mayo..	*	.....	.....	11	32	*	.....	.....	*	.....	.....	*	.....	.....	1	2
Junio..	*	.....	.....	6	10	*	.....	.....	*	.....	.....	*	.....	.....	*	.....
<b>I B A G U E</b>																
1942 Abril..	6	4.500	18	41	169	8	19	12,00	4	8	8,00	12	27	10,00	5	5
Mayo..	11	3.862	85	40	96	6	12	12,00	6	16	8,00	12	28	10,00	10	24
Junio..	6	1.867	22	16	57	4	6	12,00	7	17	8,00	11	23	10,00	5	19
<b>M A N I Z A L E S</b>																
1942 Abril..	18	5.721	55	52	183	4	16	10,26	4	12	8,00	8	28	9,13	10	23
Mayo..	6	932	14	56	319	12	35	8,64	5	60	7,37	17	95	7,71	4	18
Junio..	11	2.160	30	54	210	13	40	9,82	2	9	7,40	15	49	8,61	12	32
<b>M E D E L L I N</b>																
1942 Abril..	107	17.661	288	241	1.300	39	141	10,50	17	157	8,00	66	298	9,30	56	371
Mayo..	80	16.141	436	252	1.213	78	176	10,50	14	79	8,00	92	255	9,25	73	310
Junio..	136	23.652	397	251	2.039	79	297	10,50	21	226	8,00	100	522	9,25	57	250
<b>N E I V A</b>																
1942 Abril..	.....	.....	.....	12	27	3	6	14,00	3	5	8,00	6	11	11,27	1	6
Mayo..	.....	.....	.....	9	19	5	11	15,00	3	5	8,00	8	16	11,50	5	10
Junio..	.....	.....	.....	13	31	3	4	10,00	5	13	8,00	8	17	10,00	1	2
<b>P A S T O</b>																
1942 Abril..	1	242	3	11	37	3	5	10,00	2	3	8,00	5	8	9,25	5	14
Mayo..	1	1.429	68	14	47	6	9	12,00	7	108	8,00	13	117	10,00	9	14
Junio..	8	2.870	81	18	81	7	11	10,00	2	7	8,00	9	18	9,00	7	43
<b>P E R E I R A</b>																
1942 Abril..	14	1.545	21	44	162	9	19	11,05	12	40	8,00	21	59	9,53	10	26
Mayo..	10	993	13	46	441	7	32	11,00	9	29	8,00	16	61	9,50	17	103
Junio..	13	1.127	13	56	236	9	13	10,98	6	10	6,11	15	23	8,55	17	54
<b>P O P A Y A N</b>																
1942 Abril..	1	250	5	101	78	12	6	12,00	14	34	8,00	26	40	10,00	14	20
Mayo..	3	525	10	117	93	12	12	12,00	7	13	8,00	19	25	10,00	17	37
Junio..	*	.....	.....	127	97	10	7	12,00	14	273	8,00	24	230	10,00	20	12
<b>S A N T A M A R T A</b>																
1942 Abril..	*	.....	.....	12	28	*	.....	.....	*	.....	.....	*	.....	.....	3	29
Mayo..	1	.....	.....	8	32	*	.....	.....	*	.....	.....	*	.....	.....	4	11
Junio..	.....	.....	.....	8	32	2	4	6,00	*	.....	.....	2	4	6,00	2	4
<b>T U N J A</b>																
1942 Abril..	*	.....	.....	13	41	7	12	12,00	2	13	8,00	9	25	10,00	4	6
Mayo..	.....	.....	.....	21	52	6	12	12,00	4	8	8,00	10	20	10,00	4	5
Junio..	.....	.....	.....	19	47	3	5	12,00	2	4	8,00	5	9	10,00	5	14

(1) Operaciones mayores de \$ 1.000. (2) De Bogotá solo figuran las cancelaciones de hipotecas entre particulares, por no ser posible obtener todas las de hipotecas bancarias y en atención a que por representar éstas deudas de amortización gradual, lo que se cancela efectivamente no es el capital sino una parte de él. \* No hubo movimiento.

## RESUMEN ESTADISTICO

	1938	1939	1940	1941	ENERO A MAYO DE:				
					1938	1939	1940	1941	1942
<b>COMERCIO EXTERIOR (en millones)</b>									
Intercambio total.....\$	322	360	314	346	138	161	134	134	a
Exportaciones (FOB).....\$	163	177	166	176	70	81	63	75	a
Importaciones (CIF).....\$	159	183	148	170	68	80	71	59	a
Exportaciones de café.....\$	89	87	74	83	34.3	36.5	27.9	38.6	a
Exportaciones de café. Sacos de 60 kilos.....\$	4.2	3.7	4.4	2.9	1.7	1.6	1.6	1.6	a
Exportaciones de oro.....\$	18.8	40.6	41.8	42.6	11.4	22.1	11.1	19.4	17.4
Exportaciones de petróleo.....\$	37.2	32.0	39.9	40.5	16.2	13.1	18.1	13.4	a
<b>CAMBIO EXTERIOR (tipo medio de venta)</b>									
Un dólar en Bogotá.....\$	1.7882	1.7523	1.7518	1.7544	1.820	1.754	1.750	1.754	1.753
Una libra esterlina en Bogotá.....\$	8.7665	7.7900	6.7300	7.0800	9.07	8.21	6.49	7.06	7.09
<b>PRECIOS MEDIOS</b>									
Oro puro. Un gramo.....\$	1.8985	1.8640	1.8640	1.8640	1.923	1.864	1.864	1.864	1.864
Café "Medellín" en Nueva York. Libra (1) US. Cents.....\$	11.51	12.30	9.21	15.11	10.16	12.06	9.46	13.52	16.25
Café "Bogotá" en Nueva York. Libra (1) US. Cents.....\$	10.54	11.42	8.05	14.42	9.34	11.43	8.52	12.78	15.62
Café pergamino en Girardot. Los 125 kilos.....\$	29.94	32.18	23.80	34.64	26.51	32.44	25.21	32.43	36.96
Ganado vacuno gordo de Bolívar. Cada cabeza (2).....\$	92.23	99.20	88.36	88.93	91.93	101.96	89.29	87.74	97.02
Ganado vacuno flaco de Bolívar. Cada cabeza (2).....\$	57.70	59.26	57.52	59.83	57.78	62.76	56.08	59.36	60.49
Ganado vacuno flaco "Criollo". Cada cabeza (2).....\$	42.54	39.47	37.95	37.73	41.98	42.90	37.74	37.63	38.51
15 artículos alimenticios en el país. Índice (3).....	121	137	123	121	113	135	127	118	118
Alquiler de habitaciones en Bogotá. Índice (5).....	144	117	118	118	113	115	119	117	118
Costo de la vida obrera en Bogotá. Índice (6).....	113	118	115	113	112	122	117	113	118
<b>PRODUCCION DE:</b>									
Oro. Miles de onzas troy.....\$	520.7	570.0	631.9	656.0	201.0	239.8	259.2	280.4	261.4
Petróleo. Millones de barriles netos.....\$	21.6	23.9	25.6	24.6	8.6	8.9	11.3	9.4	8.0
Electricidad (7). Índice. (Enero 1933, igual 100).....	263	314	287	303	246	303	290	293	311
Cemento. Miles de toneladas.....\$	144	167	189	211	.....	62	69	76	79
<b>BANCO DE LA REPUBLICA (en millones)</b>									
Oro y divisas extranjeras. Saldos promedios.....\$	44.0	43.3	42.9	45.6	42.3	44.8	45.5	51.2	49.9
Operaciones de crédito. Saldos promedios.....\$	63.3	57.5	64.2	85.2	63.6	56.2	57.5	76.7	91.0
Billetes en circulación. Saldos promedios.....\$	51.7	55.1	55.1	65.2	48.8	54.5	53.0	61.6	74.5
Depósitos. Saldos promedios.....\$	41.6	43.2	53.4	55.4	42.5	41.4	52.7	60.0	54.3
<b>Control de cambios:</b>									
a) Entradas de oro y divisas.....Dólares.	95.3	98.8	85.7	100.0	36.5	42.5	34.4	44.0	54.3
b) Autorizaciones para pagos en divisas.....Dólares.	90.2	106.5	93.3	100.4	38.1	46.9	45.8	37.5	36.5
c) Licencias para importación de mercancías.....Dólares.	90.0	114.7	80.7	117.5	34.0	53.9	38.5	48.9	42.2
Giros en el interior del país.....\$	196.3	240.2	218.8	261.1	73.3	99.6	97.3	106.6	120.4
<b>DEMÁS BANCOS Y CAJAS BANCARIAS (millones)</b>									
Préstamos comerciales y otros. Saldos promedios.....\$	82.9	93.9	95.0	107.0	79.4	91.4	91.7	104.8	111.5
Depósitos. (Incluye ahorros). Saldos promedios.....\$	98.9	115.7	134.8	149.2	98.2	109.4	136.3	146.1	160.2
Préstamos hipotecarios. Saldos promedios.....\$	50.3	53.3	55.7	57.9	49.6	52.9	54.8	57.2	59.0
Cédulas hipotecarias en circulación. Saldos promedios.....\$	56.8	62.0	63.4	63.1	54.3	61.9	63.0	63.4	65.3
<b>DEPOSITOS DE AHORROS (en millones)</b>									
Bancarios y otros. Saldos promedios.....\$	16.0	18.3	20.6	23.5	15.3	17.5	19.7	22.4	23.9
<b>MONEDA EN CIRCULACION (en millones)</b>									
Total. Saldos promedios.....\$	79.4	83.1	83.2	93.2	76.3	82.5	81.1	89.6	102.6
En manos del público. Saldos promedios.....\$	73.5	77.1	73.4	91.2	69.9	76.5	72.3	77.3	93.2
<b>CHEQUES PAGADOS (en millones)</b>									
Por canje.....\$	955.5	1.070.3	1.098.3	1.320.5	369.6	438.5	447.7	518.4	591.7
Fuera de canje.....\$	.....	2.495.0	2.420.8	2.741.8	.....	1.026.9	989.5	1.103.1	1.167.5
<b>FISCO NACIONAL (en millones)</b>									
Recaudos por rentas ordinarias. Total.....\$	84.4	91.4	77.0	81.8	27.0	31.8	26.3	26.0	22.2
Recaudos por impuestos.....\$	69.5	80.2	66.8	71.3	21.6	27.0	28.4	21.9	18.1
Gastos ordinarios.....\$	86.8	88.4	80.9	81.4	30.0	30.7	33.8	32.8	33.9
<b>BOLSA DE BOGOTA</b>									
Transacciones.....millones de \$	12.8	20.3	23.8	34.7	4.9	8.3	8.6	14.2	13.0
Cot. de acciones bancarias e industriales. Índice (8).....	110	135	114	120	105	134	117	118	120
Cotización de bonos y cédulas. Índice (8).....	106	112	108	112	104	111	108	112	114
Cot. media de acciones del Bco. de la Rep. Cada una \$	96.35	101.92	103.00	116.07	93.78	106.60	98.89	112.84	121.69
<b>DEUDA EXTERNA (9) (en millones)</b>									
La Nación.....Dólares.	62.5	63.9	53.4	52.7	63.2	63.4	65.0	52.8	54.3
Departamentos.....Dólares.	60.0	60.0	60.0	60.0	60.0	60.0	60.0	60.0	60.0
Municipios.....Dólares.	22.2	22.2	22.2	22.2	22.2	22.2	22.2	22.2	22.2
Bancos.....Dólares.	37.3	34.0	27.5	37.9	37.3	37.3	37.3	45.4	46.0
Otras deudas de la nación a bancos y casas extranjeras, reducidas a moneda legal.....\$	35.5	32.2	31.4	33.2	33.9	31.3	32.3	34.1	34.2
Cobranzas comerciales en los bancos.....\$	23.5	27.2	21.9	21.9	31.0	27.1	29.3	22.3	14.8
<b>DEUDA NACIONAL INTERNA (10) (en millones)</b>									
Deuda pública.....\$	43.0	48.4	63.0	62.7	47.5	51.0	51.4	53.5	74.7
Deudas bancarias y otras.....\$	24.6	26.6	26.1	60.9	31.1	27.2	27.0	50.6	59.8
<b>PROPIEDAD RAIZ (11) (en millones)</b>									
Inversiones. Operaciones desde \$ 1.000.....\$	41.7	46.8	41.1	57.0	14.4	19.7	18.6	22.9	24.2
Edificaciones. Valor de los presupuestos.....\$	16.0	23.9	21.3	25.3	6.4	9.8	8.1	9.4	8.8

(1) 453.6 gramos. (2) Feria de Medellín. (3) Enero de 1935=100. (5) Septiembre de 1936 = 100. (6) Febrero de 1937=100. (7) Tres empresas importantes. (8) Índice de la Bolsa de Bogotá (1934=100). (9) Saldos al fin de cada período, sin computar intereses demorados e incluyendo "Scrips" de la deuda nacional. (10) Saldos al fin de cada período. (11) En 8 ciudades. a) La Dirección Nacional de Estadística no ha terminado la consolidación de los datos de comercio exterior de abril y mayo últimos.



## SUCURSALES

### BARRANQUILLA

Gerente, Rafael González Rubio.  
Secretario, Eduardo Gaitán.

#### Junta Directiva:

Rafael Obregón.  
Antonio de la Torre.  
Joaquín Roca Niz.  
Luis Eduardo Manotas.

### BUCARAMANGA

Gerente, Rafael Franco R.  
Secretario, Luis Jesús Galvis.

#### Junta Directiva:

Abdón Espinosa.  
Domingo Trillos.  
Rafael Murgueitio.  
Alberto Ogliastri.

### CALI

Gerente, Raúl Cucalón.  
Secretario, Rafael Díaz.

#### Junta Directiva:

Luis Angel Tofiño.  
Bernardo Anzola.  
Alejandro Cheyne.  
Mario Scarpetta.

### CARTAGENA

Gerente, Enrique Dávila Piñeres.  
Secretario, Manuel Salom M.

#### Junta Directiva:

Manuel F. Obregón.  
Eduardo Martínez, Jr.  
E. A. Lough.  
Roberto Cavelier.

### CUCUTA

Gerente, Jaime Londoño.  
Secretario, Luis Eduardo Trujillo.

#### Junta Directiva:

Jorge Enrique Barco.  
Jorge E. Soto.  
Luciano Jaramillo.  
Manuel Guillermo Cabrera.

### MANIZALES

Gerente, Gilberto Posada.  
Secretario, Bernardo Escobar Pizano.

#### Junta Directiva:

Luciano Durán.  
Sinforoso Ocampo G.  
José Manuel Hoyos A.  
Antonio J. Londoño.

### MEDELLIN

Gerente, Francisco Rodríguez Moya.  
Secretario, G. González López.

#### Junta Directiva:

Luis Guillermo Echeverri.  
Rafael Restrepo Angel.  
Darío Londoño.  
Bernardo Mora.

### PEREIRA

Gerente, Eduardo Vélez.  
Secretario, Luis Eduardo Marulanda.

#### Junta Directiva:

José Joaquín Hoyos Toro.  
Guillermo Blanco Potes.  
Roberto Marulanda.  
Alfonso Jaramillo G.

## AGENCIAS

### ARMENIA

Director, Juan Benítez.

### FLORENCIA

Director, L. E. Corchuelo.

### GIRARDOT

Director, Emiro Pardo.

### HONDA

Director, Mario Saa.

### IBAGUE

Director, Ernesto Rubiano.

### LETICIA

Director, Alfonso Franky.

### NEIVA

Director, Jorge Fajardo.

### PASTO

Director, Antonio M. Sandoval.

### POPAYAN

Director, Arturo García Salazar.

### QUIBDO

Director, Plinio Iriarte.

### SANTA MARTA

Director, Evasio R. Castillo.

### TUNJA

Director J. B. Canal Olarte.

Las Juntas Directivas de las Sucursales están integradas por cuatro miembros, designados así: uno por el Gobierno nacional; otro por los Bancos afiliados del respectivo Departamento; el tercero por la Junta Directiva del Banco de la República, con el carácter de banquero, y el último por la misma Junta, con el carácter de hombre de negocios. En el orden indicado aparecen los nombres de tales Directores.

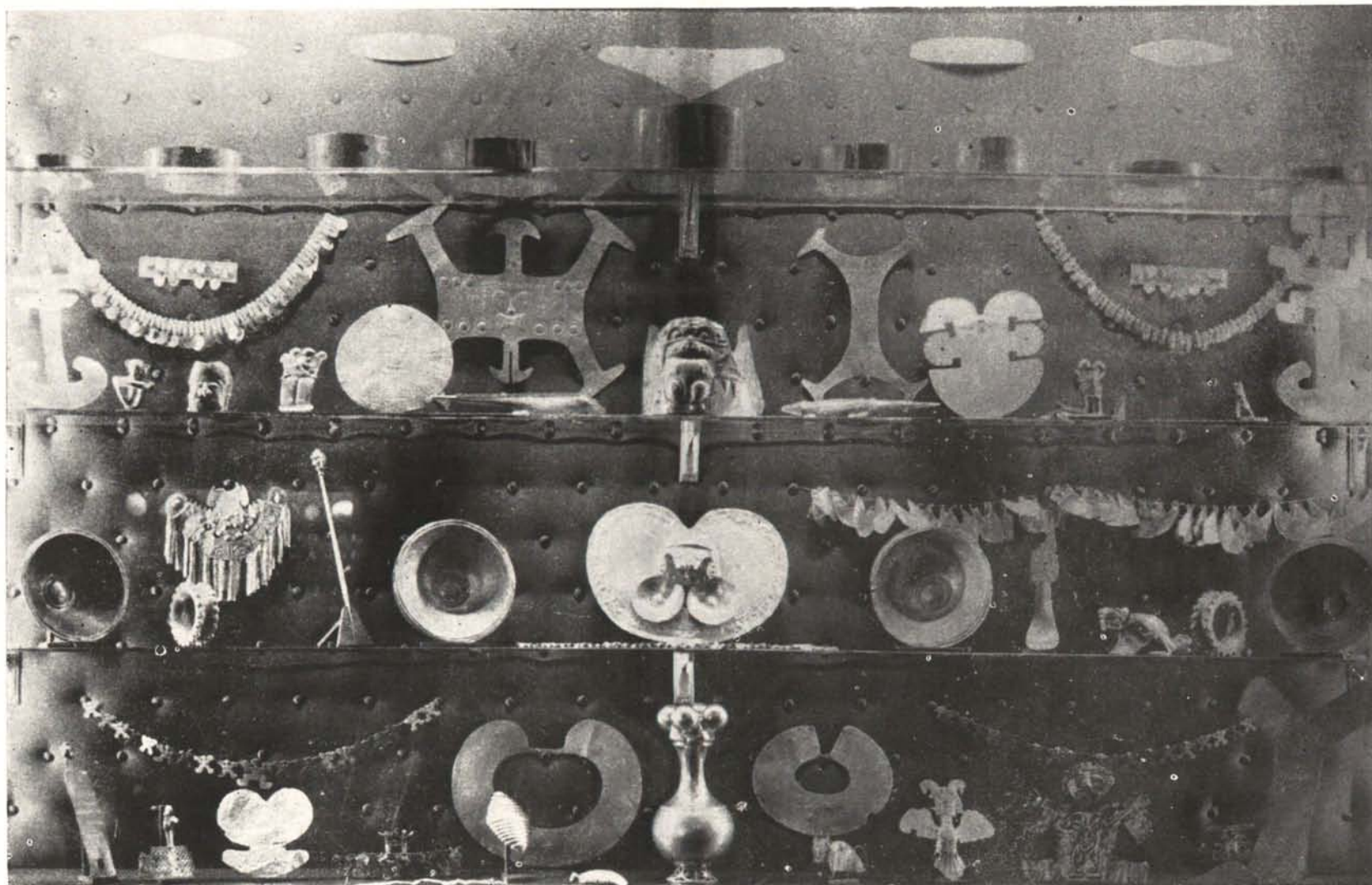

ASPECTO DE UNA DE LAS VITRINAS EN QUE SE EXHIBE LA COLECCION DE ORFEBRERIA INDIGENA DE PROPIEDAD DEL BANCO DE LA REPUBLICA, EN EL SALON PRINCIPAL DE LA OFICINA DE BOGOTA.