

## PRINCIPALES CUENTAS BANCARIAS

## I—BANCO DE LA REPUBLICA 1

## SALDOS DEL ACTIVO

(En miles de pesos)

FIN DE:	CAJA		Oro en el exterior	Divisas extranjeras	Total de oro y divisas	Operaciones de crédito *	Acciones del Banco Central Hipotecario	Plata que garantiza los certificados
	Oro en bóveda	Otras especies						
1937 .....	26.582	4.839	3.279	6.527	36.388	70.021	12.000	4.930
1938 .....	39.241	2.384	2.982	4.975	47.198	60.236	12.000	8.080
1939 .....	33.684	3.648	3.074	5.629	42.387	63.415	12.000	8.230
1940 .....	30.616	7.895	.....	12.946	43.562	76.927	12.000	5.400
1941 .....	28.256	4.709	.....	10.903	39.159	101.449	12.000	8.450
1940 Agto.....	26.870	7.452	.....	11.012	37.882	66.261	12.000	6.800
1941 Agto.....	30.584	8.366	.....	7.210	37.794	88.527	12.000	3.550
1942 Marzo...	26.611	5.169	.....	20.508	47.117	90.971	12.000	8.650
Abril.....	28.288	5.546	.....	28.212	56.500	89.370	12.000	8.600
Mayo.....	28.339	5.068	.....	31.636	59.975	84.464	12.000	8.500
Junio.....	27.150	4.657	.....	39.475	66.635	83.519	12.000	8.175
Julio.....	30.676	5.402	.....	52.336	83.012	74.878	12.000	8.150
Agto.....	33.690	5.866	.....	53.470	87.160	74.150	12.000	8.050

## \* DISTRIBUCION DE LOS SALDOS DE LAS OPERACIONES DE CREDITO

FIN DE:	Préstamos y descuentos a Bancos afiliados	Préstamos y descuentos a particulares	OPERACIONES CON EL GOBIERNO NACIONAL							Préstamos y descuentos a otras entidades oficiales	Otras inversiones
			Cupo legal	Decreto 1331 de 1940	Empréstitos para la defensa nacional	Avances sobre la concesión de salinas	Otros avances	Inversiones en documentos de deuda pública y otros	Total de operaciones con el Gobierno nacional		
1937 .....	18.032	5.259	276	.....	9.163	19.335	.....	17.003	45.777	59	894
1938 .....	18.252	2.879	476	.....	1.157	20.328	.....	16.156	38.117	38	950
1939 .....	22.373	3.128	476	.....	1.157	19.705	639	15.324	37.301	222	391
1940 .....	17.462	8.092	456	10.633	941	19.290	457	17.939	49.716	1.646	11
1941 .....	28.547	17.693	.....	16.300	.....	19.258	2	18.904	54.464	615	130
1940 Agto.....	16.374	6.267	456	1.750	941	19.430	1.082	17.733	41.392	2.217	11
1941 Agto.....	16.216	16.715	.....	16.665	430	19.405	2	18.525	55.027	569	.....
1942 Marzo...	15.508	17.883	2.000	16.017	.....	19.148	.....	18.789	55.954	1.625	.....
Abril.....	13.787	15.727	3.000	15.900	.....	19.111	.....	20.234	58.245	1.611	.....
Mayo.....	10.638	13.092	4.000	15.818	.....	19.074	.....	20.234	59.126	1.608	.....
Junio.....	10.696	11.752	4.232	15.811	.....	19.136	.....	20.284	59.463	1.608	.....
Julio.....	7.178	6.613	4.232	15.811	.....	19.136	.....	20.314	59.493	1.594	.....
Agto.....	6.808	6.204	4.232	.....	.....	.....	.....	55.312	59.544	1.594	.....

## SALDOS DEL PASIVO

FIN DE:	Billetes del Banco en circulación	DEPOSITOS						Total del pasivo exigible	Bancos del exterior	Certificados de plata en circulación	RESERVA LEGAL PARA BILLETES	
		De Bancos afiliados	De Bancos no afiliados	Del Gobierno nacional	Judiciales y de otras entidades oficiales	De particulares y otros depósitos	Total de depósitos				Límite del encaje obligatorio %	Encaje efectivo %
1937 .....	52.967	22.195	1.719	8.064	2.393	3.834	38.205	91.195	228	4.930	25	59.69
1938 .....	58.300	20.604	1.836	12.190	2.290	3.617	40.537	98.861	.....	8.080	50	67.59
1939 .....	60.411	23.885	1.905	12.765	2.524	5.153	46.232	106.642	37	8.230	50	57.02
1940 .....	62.327	26.073	2.197	11.022	7.139	5.076	51.507	113.834	10.189	5.400	40	61.67
1941 .....	74.441	23.565	2.321	11.318	4.086	9.104	50.394	126.585	19.100	8.450	40	41.35
1940 Agto.....	55.237	25.541	2.585	10.442	9.388	5.276	53.232	108.469	1.050	6.800	50	56.24
1941 Agto.....	65.085	23.867	2.299	9.004	7.997	6.638	49.805	116.640	16.323	3.550	40	49.99
1942 Marzo...	75.682	23.995	2.419	11.534	8.041	4.671	50.660	126.342	15.553	8.650	30	51.80
Abril.....	75.695	26.492	2.442	14.864	9.501	5.722	59.021	134.716	15.404	8.600	30	61.25
Mayo.....	77.268	27.339	3.274	12.335	9.598	3.790	56.336	133.603	15.251	8.500	30	65.41
Junio.....	80.616	29.788	3.840	13.258	8.488	3.744	59.116	139.732	15.116	8.175	30	70.09
Julio.....	83.150	31.981	6.096	11.714	9.521	5.153	64.465	147.615	14.967	8.150	30	86.27
Agto.....	85.040	34.272	5.863	12.750	8.367	4.812	66.064	151.104	14.814	8.050	30	89.06

1 Datos referentes a la Oficina de Control de Cambio y Exportaciones, véanse en la sección de CAMBIOS INTERNACIONALES.

## PRINCIPALES CUENTAS DEL BANCO DE LA REPUBLICA (Concl.)

IMPORTE GLOBAL DE LOS PRESTAMOS Y DESCUENTOS CONCEDIDOS POR EL  
BANCO DE LA REPUBLICA DURANTE LOS SEIS ULTIMOS AÑOS

(En miles de pesos)

MESES	1937	1938	1939	1940	1941	1942
Enero.....	5.214	5.525	4.721	5.002	7.670	13.580
Febrero.....	3.699	6.352	6.865	5.309	11.841	11.624
Marzo.....	2.399	7.197	6.532	5.888	5.554	8.057
Abril.....	7.463	6.746	6.788	8.621	7.820	10.232
Mayo.....	6.678	8.452	7.656	5.975	7.389	4.023
Junio.....	6.258	7.932	5.779	4.221	9.756	8.363
Julio.....	7.118	5.060	6.261	6.899	9.989	5.266
Agosto.....	4.844	7.234	8.549	9.487	13.783	2.301
Septiembre.....	6.630	5.618	10.481	12.480	10.085	.....
Octubre.....	11.070	7.088	8.083	13.245	12.256	.....
Noviembre.....	14.256	18.408	8.004	23.279	14.241	.....
Diciembre.....	6.852	6.761	7.900	7.734	19.358	.....
Totales.....	82.481	92.373	87.619	108.140	129.742	.....
Promedios.....	6.873	7.698	7.302	9.012	10.812	.....

IMPORTE GLOBAL DE LOS FONDOS DEPOSITADOS EN EL BANCO DE LA REPUBLICA POR  
ENTIDADES PUBLICAS Y PRIVADAS Y POR PARTICULARES DURANTE LOS ULTIMOS SEIS AÑOS

(En miles de pesos)

MESES	1937	1938	1939	1940	1941	1942
Enero.....	144.533	166.002	160.124	173.617	177.542	214.049
Febrero.....	117.866	143.270	140.973	140.687	159.544	180.320
Marzo.....	120.612	150.231	167.727	142.625	165.264	199.816
Abril.....	142.573	147.221	147.636	152.113	162.638	180.694
Mayo.....	132.997	150.257	164.558	165.409	206.187	162.454
Junio.....	135.653	147.663	152.688	135.645	180.636	191.551
Julio.....	143.564	163.561	160.378	184.532	183.607	226.307
Agosto.....	128.666	149.670	177.738	158.981	156.466	160.872
Septiembre.....	123.936	160.108	173.985	154.346	165.480	.....
Octubre.....	143.077	146.429	164.729	172.739	175.653	.....
Noviembre.....	150.961	150.685	160.650	169.451	192.607	.....
Diciembre.....	135.361	137.360	124.592	171.244	196.863	.....
Totales.....	1.619.799	1.812.457	1.895.778	1.921.389	2.122.487	.....
Promedios.....	134.983	151.038	157.982	160.116	176.874	.....

## MOVIMIENTO DE LAS OFICINAS DE COMPENSACION (Canje de Cheques)

(En miles de pesos)

AÑOS Y MESES	Bogotá	Bquilla.	Bmanga.	Cali	Cartagena	Cúcuta	Manizales	Medellín	Pereira	Valor total	NUMERO DE CHEQUES	
											En Bogotá	En sucursales y agencias
MONTO ANUAL												
1937 .....	382.018	126.294	11.655	94.867	42.713	4.739	24.225	149.440	.....	835.951	712.052	778.015
1938 .....	445.452	139.385	10.914	115.921	46.764	6.605	21.210	162.764	6.456	955.471	828.034	893.170
1939 .....	487.740	159.488	13.807	132.721	49.126	7.944	26.548	169.986	22.955	1.070.315	907.739	1.000.750
1940 .....	534.823	135.896	17.105	132.093	44.814	9.741	27.924	172.131	23.786	1.098.316	990.564	1.042.575
1941 .....	654.812	149.901	19.299	149.300	51.552	9.387	32.763	220.311	33.214	1.320.539	1.117.417	1.201.374
MONTO MENSUAL												
1940 Agto..	41.603	10.848	1.318	9.324	3.740	750	2.041	15.171	1.481	86.276	83.658	86.482
1941 Agto..	47.981	13.358	1.515	10.690	4.456	699	1.806	19.043	1.853	101.401	93.627	98.737
1942 Marzo.	56.155	14.150	1.887	14.811	4.763	878	3.046	22.181	3.966	121.843	102.748	107.111
Abril.	54.087	11.633	1.816	14.419	3.792	771	2.879	19.492	3.106	111.998	95.488	95.190
Mayo.	57.191	12.774	1.441	14.092	4.345	785	2.674	19.566	2.677	115.545	94.225	96.113
Junio.	66.902	12.965	1.487	15.511	3.890	1.033	2.865	18.490	2.807	125.859	94.101	93.575
Julio..	76.341	13.004	1.623	19.361	4.083	1.138	3.966	21.493	2.721	143.702	107.166	105.136
Agto..	66.538	12.179	1.585	16.192	4.508	924	2.485	20.418	1.875	126.705	98.667	95.106



## II — BANCOS COMERCIALES (1)

MILLONES DE PESOS

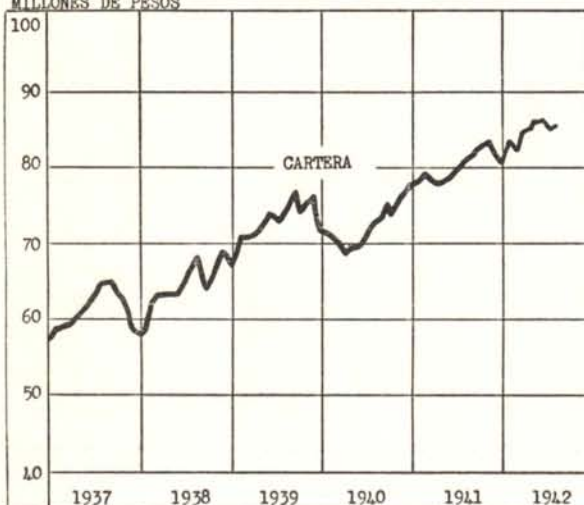

MILLONES DE PESOS

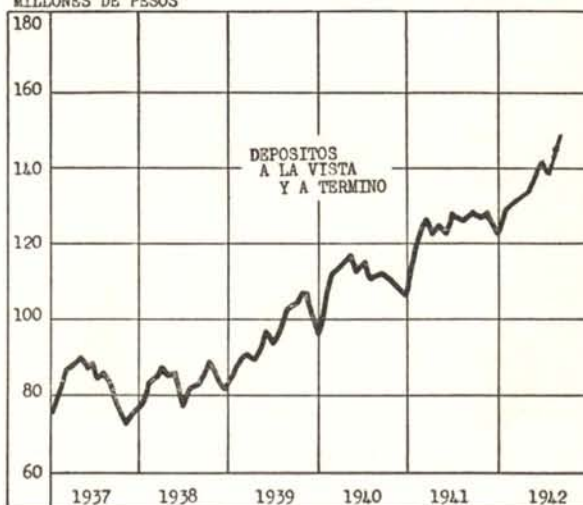

(En miles de pesos)

ACTIVO						PASIVO				
SALDOS AL FIN DE	Caja y depósitos en el Banco de la Rep.	Obligaciones descontables y no descontables en el Banco de la Rep.	Inversiones	Acciones del Banco de la Rep.	Otros activos	Depósitos a la vista y a término	Depósitos de ahorros	Préstamos y descuentos en el Banco de la Rep.	Capital y reserva legal	Otros pasivos
1937 .....	22.937	59.948	21.792	3.482	34.719	76.984	6.126	11.022	26.476	22.270
1938 .....	22.992	68.184	22.308	3.618	26.241	82.872	6.755	6.168	28.519	19.029
1939 .....	26.119	70.390	21.856	3.801	36.246	97.368	7.149	7.388	28.684	17.823
1940 .....	28.076	76.599	25.521	3.834	28.541	110.897	7.253	5.081	28.760	10.580
1941 .....	26.059	80.797	23.490	4.314	54.425	121.332	7.465	15.967	29.329	14.992
1940 Agto...	30.707	74.355	25.909	3.808	24.924	112.902	7.298	1.269	28.765	9.469
1941 Agto...	30.659	80.792	24.519	4.312	42.096	126.145	7.784	5.412	29.329	13.708
1942 Marzo...	32.555	84.534	24.805	4.314	45.342	134.997	7.492	4.897	29.364	14.800
Abril...	35.526	84.971	23.824	4.314	43.029	138.456	7.467	2.112	29.365	14.264
Mayo...	35.500	85.546	26.407	4.314	43.034	142.059	7.562	1.112	29.365	14.703
Junio...	34.480	85.388	26.072	4.314	41.305	138.376	7.688	931	29.367	15.697
Julio...	40.281	84.936	28.275	4.314	39.652	145.293	7.676	426	29.513	14.550
Agto...	43.905	85.367	28.649	4.314	39.835	149.428	7.741	127	29.516	15.258

## III — BANCOS HIPOTECARIOS

## BANCO CENTRAL HIPOTECARIO

(En miles de pesos)

ACTIVO (1)					PASIVO (1)				Valor de las garantías hipotecarias (2)
SALDOS AL FIN DE:	Préstamos de amortización gradual	Otros préstamos	Inversiones	Otros Activos	Cédulas hipotecarias en circulación	Bonos industriales	Capital y reserva legal	Otros Pasivos	
1937 .....	26.183	26	3.232	2.362	16.344	.....	13.465	1.994	73.405
1938 .....	29.601	2.439	5.261	3.424	22.937	1.843	13.527	2.418	83.257
1939 .....	32.715	2.663	6.597	3.156	26.158	1.712	13.593	3.668	97.327
1940 .....	35.670	1.438	6.241	3.290	28.371	1.345	13.660	3.263	107.097
1941 .....	37.238	1.870	6.005	3.105	27.846	1.698	13.735	4.939	114.286
1940 Agto...	34.712	1.416	5.923	3.953	28.265	1.320	13.660	2.759	103.591
1941 Agto...	36.896	1.927	5.823	2.477	27.768	1.790	13.735	3.830	112.913
1942 Marzo...	37.407	1.798	7.560	3.334	30.321	1.529	13.779	4.470	115.794
Abril...	37.710	1.777	7.305	3.579	30.607	1.529	13.779	4.456	116.902
Mayo...	37.836	1.776	6.899	3.929	30.607	1.554	13.779	4.500	117.689
Junio...	38.087	1.809	5.731	5.539	29.107	1.525	13.779	6.755	118.235
Julio...	38.204	1.782	4.856	4.887	28.288	1.525	13.821	6.095	118.965
Agto...	38.541	1.736	6.256	4.380	29.242	1.525	13.821	6.325	119.930

(1) Datos de la Superintendencia Bancaria. (2) Datos del Banco Central Hipotecario.

RESUMEN DE LAS OPERACIONES DEL BANCO CENTRAL HIPOTECARIO DESDE SU FUNDACION  
HASTA EL 31 DE AGOSTO DE 1942 (2) CLASIFICADAS POR DEPARTAMENTOS

DEPARTAMENTOS	PRESTAMOS CONCEDIDOS		Abonos, cancelaciones y amortizaciones \$	SALDOS VIGENTES EN 31 DE AGOSTO DE 1942	
	Número	Valor \$		Número	Valor \$
Antioquia.....	1.093	8.635.873.52	4.779.615.85	771	3.856.257.67
Atlántico.....	435	2.532.345.30	736.536.06	341	1.795.809.24
Bolívar.....	105	892.350.00	272.054.76	83	620.295.24
Boyacá.....	101	950.000.00	328.275.05	85	621.724.95
Caldas.....	588	7.096.849.10	2.053.573.17	460	5.043.275.93
Cauca.....	153	1.576.600.00	473.858.31	113	1.102.741.69
Cundinamarca.....	4.236	27.553.955.77	8.911.763.23	3.146	18.642.192.54
Huila.....	21	433.067.30	280.095.40	17	152.971.90
Magdalena.....	60	470.175.00	118.732.25	45	351.442.75
Nariño.....	38	466.900.00	48.389.16	38	418.510.84
Santander.....	238	1.335.800.00	386.494.37	181	999.305.63
Santander Norte.....	175	1.178.900.00	372.648.01	130	806.251.99
Tolima.....	146	3.562.100.00	1.073.969.41	108	2.488.130.59
Valle.....	414	2.607.943.00	965.602.12	322	1.642.340.88
Totales.....	7.803	59.342.858.99	20.801.607.15	5.840	38.541.251.84

## BANCO AGRICOLA HIPOTECARIO (1)

(En miles de pesos)

A C T I V O					P A S I V O			
SALDOS AL FIN DE:	Préstamos hipotecarios de amortización gradual	Inversiones	Cuentas diferidas	Otros Activos	Cédulas hipotecarias en circulación	Intereses y abonos diferidos	Capital y reserva legal	Otros Pasivos
1937 .....	23.356	8.594	22.406	2.826	36.762	12.945	5.028	2.447
1938 .....	22.873	12.722	21.254	2.613	36.757	15.341	5.029	2.335
1939 .....	21.619	15.632	15.317	2.369	35.317	13.038	5.029	1.553
1940 .....	20.840	17.474	15.494	2.801	35.202	15.130	5.028	1.249
1941 .....	20.937	26.349	8.283	2.578	35.288	16.590	5.029	1.240
1940 Agto...	21.114	16.736	15.171	2.942	35.264	14.461	5.028	1.210
1941 Agto...	20.777	25.280	8.841	2.825	35.290	16.196	5.028	1.209
1942 Marzo..	20.922	26.844	7.995	2.898	35.288	17.057	5.028	1.286
Abril...	20.886	27.032	7.900	3.057	35.288	17.367	5.028	1.192
Mayo...	20.940	27.174	7.837	3.052	35.288	17.486	5.028	1.201
Junio...	20.973	27.207	7.745	3.126	35.288	17.494	5.028	1.241
Julio...	20.747	27.289	7.739	3.572	35.288	17.789	5.028	1.242
Agto...	20.756	6.200	7.107	3.608	21.987	9.360	5.028	1.296

## IV. — CAJAS BANCARIAS

CAJA DE CREDITO AGRARIO (1)

CAJA COL. DE AHORROS (1)

(En miles de pesos)

SALDOS AL FIN DE:	A C T I V O				P A S I V O			A C T I V O		P A S I V O		
	Préstamos y descuentos	Inver- siones	Acciones en el B. de la R.	Otros Activos	Préstamos y descuentos	Capital y reserva legal	Otros Pasivos	Caja y depó- sitos en los Bancos	Inver- siones	Depósi- tos de ahorros	Otros depósi- tos	Capital y reserva legal
1937 .....	13.916	875	171	1.013	7.010	4.364	4.601	1.234	2.462	5.893	2	1.000
1938 .....	18.355	1.068	231	1.564	12.085	4.595	4.538	1.589	6.932	6.893	663	1.000
1939 .....	21.754	1.273	231	1.992	14.988	4.664	5.598	2.138	8.345	8.446	984	1.015
1940 .....	24.409	1.690	240	2.772	13.380	9.334	6.397	2.654	9.830	10.168	1.086	1.020
1941 .....	26.748	1.637	644	2.975	13.057	13.194	5.753	2.617	10.584	11.775	728	1.025
1940 Agto...	23.287	1.367	232	2.466	15.105	5.802	6.445	2.781	9.291	9.807	1.150	1.020
1941 Agto...	26.426	1.789	240	2.992	11.878	13.194	6.375	2.743	11.033	11.890	721	1.025
1942 Marzo..	26.765	1.652	644	3.163	12.694	13.204	6.326	2.851	10.753	12.037	848	1.030
Abril...	26.894	1.670	644	3.124	12.764	13.204	6.364	3.042	10.810	12.202	877	1.030
Mayo...	26.837	1.677	644	3.234	12.651	13.204	6.537	3.519	10.601	12.501	864	1.030
Junio...	25.714	2.346	644	3.884	12.027	13.204	6.857	3.311	11.994	12.839	916	1.030
Julio...	24.659	2.337	647	3.760	11.527	13.207	6.669	3.486	11.331	13.013	1.033	1.036
Agto...	24.660	2.339	647	3.828	11.448	13.207	6.819	3.776	11.392	13.224	1.110	1.036

(1) Datos de la Superintendencia Bancaria.



**DISTRIBUCION DE LOS SALDOS DE PRESTAMOS Y DESCUENTOS DE LA CAJA  
DE CREDITO AGRARIO, POR DEPARTAMENTOS (1)**

(Incluye préstamos y descuentos a Cooperativas)

(En miles de pesos)

DEPARTAMENTOS	1937	1938	1939	1940	1941	1941	1942	1942	SITUACION EN 31 DE AGOSTO DE 1942	
	Dicbre. 31	Dicbre. 31	Dicbre. 31	Dicbre. 31	Junio 30	Dicbre. 31	Marzo 30	Junio 30	Número de ope- raciones	Valor \$
	\$	\$	\$	\$	\$	\$	\$	\$		
Antioquia.....	2.132.3	2.870.9	3.371.0	3.039.5	3.094.1	2.606.9	2.215.1	2.476.5	7.353	2.617.5
Atlántico.....	449.0	640.4	937.9	807.5	625.7	712.3	790.7	1.523.5	3.746	1.553.9
Bolívar.....	361.2	808.7	1.295.6	1.335.2	1.180.2	1.314.6	1.324.2	1.319.0	3.911	1.381.2
Boyacá.....	780.8	1.364.5	2.103.1	2.558.8	2.368.3	2.168.2	2.013.0	1.859.7	10.948	1.848.4
Caldas.....	2.501.2	2.755.6	2.465.9	2.430.9	2.317.7	2.121.7	2.318.5	2.205.7	5.517	2.011.1
Cauca.....	414.4	532.8	655.5	657.2	518.0	473.1	495.6	463.8	1.209	352.1
Cundinamarca...	1.681.8	1.968.1	2.635.5	4.335.8	2.729.5	2.643.5	2.677.6	2.681.1	5.735	2.213.2
Huila.....	550.5	779.2	995.3	1.109.4	1.040.5	1.174.2	1.244.5	1.226.2	3.587	1.122.8
Magdalena.....	1.099.3	1.134.9	1.162.5	1.558.8	1.678.0	1.800.6	1.517.5	221.6	130	165.8
Nariño.....	459.7	635.2	734.9	765.2	614.2	476.2	414.6	344.0	1.288	322.6
Santander.....	848.7	983.8	1.178.0	1.246.3	1.303.2	1.192.8	1.006.9	840.7	1.534	694.2
Santander Norte..	539.6	726.0	905.8	966.7	810.8	920.3	905.5	715.8	2.468	860.2
Tolima.....	810.5	1.109.1	1.386.4	1.455.3	1.473.0	1.691.9	1.808.1	1.741.4	3.616	1.660.2
Valle.....	1.228.0	1.750.1	1.946.6	1.962.1	1.873.8	1.841.9	1.837.7	1.648.8	3.501	1.573.3
Com. de Arauca...	.....	.....	.....	.....	2.3	13.5	17.2	18.3	45	15.1
Int. del Chocó....	8.0	26.3	27.8	31.1	36.6	32.7	36.1	37.4	305	39.3
Int. del Meta.....	50.7	269.5	250.4	222.4	268.6	240.9	265.2	293.8	429	308.1
Suma.....	.....	.....	.....	.....	21.934.5	5.322.4	20.888.0	19.617.3	55.322	18.639.0
Sec. de mediano y largo plazo.....	.....	.....	.....	.....	4.006.1	21.425.3	5.877.4	6.096.9	1.692	6.021.4
Total.....	13.915.7	18.355.1	22.052.1	24.482.2	25.940.6	26.747.7	26.765.4	25.714.2	57.014	24.660.4

**PRESTAMOS A CORTO PLAZO, CONCEDIDOS POR LA CAJA DE CREDITO AGRARIO  
DE 1932 A 1942 (1)**

(En miles de pesos)

AÑOS	PRESTAMOS A AGRICULTORES E INDUSTRIALES						PRESTAMOS Y DESCUENTOS A SECCIONALES Y COOPERATIVAS		TOTAL DE PRESTAMOS	
	Hasta de \$ 2.000		De \$ 2.001 a \$ 5.000		Más de \$ 5.000		Número	Valor \$	Número	Valor \$
	Número	Valor \$	Número	Valor \$	Número	Valor \$				
1932.....	2.635	1.712.0	158	612.5	44	413.2	.....	.....	2.837	2.737.7
1933.....	3.021	1.629.7	176	648.0	67	672.8	22	699.4	3.286	3.649.9
1934.....	5.132	2.711.2	281	967.3	120	1.196.3	27	755.5	5.560	5.630.3
1935.....	7.107	3.331.5	439	1.405.0	126	958.4	39	1.739.6	7.711	7.434.5
1936.....	13.628	4.944.6	593	2.008.6	172	1.621.5	4.339	4.335.8	18.732	12.910.5
1937.....	14.077	5.050.7	645	2.210.4	154	1.422.1	23.475	10.841.7	38.351	19.524.9
1938.....	19.133	6.183.5	747	2.537.6	238	2.274.4	39.350	13.969.6	59.468	24.965.1
1939.....	23.003	6.952.3	748	2.569.8	181	1.612.5	46.106	15.165.9	70.038	26.300.5
1940.....	25.804	6.804.9	783	2.712.0	172	1.616.1	52.129	16.026.7	78.888	27.159.7
1941.....	25.324	7.111.5	727	2.499.2	154	1.379.3	51.848	13.505.6	78.053	24.495.6
1942 (I semestre)..	12.056	3.539.2	362	1.266.6	81	749.3	22.607	6.787.3	35.106	12.342.4
Gran total....	150.920	49.971.1	5.659	19.437.0	1.509	13.915.9	239.942	83.827.1	398.030	167.151.1

**V — OTRAS ENTIDADES BANCARIAS (2) (3)**

(En miles de pesos)

SALDOS AL FIN DE:	ACTIVO						PASIVO				
	Caja y depósitos en bancos del país	Préstamos hipotecarios	Otros préstamos	Inversio- nes	Accionistas por capital no pagado	Otros activos	Depósitos	Saldos exigibles después de 30 días	Capital pagado y reservas	Capital por garan	Otros pasivos
1937.....	109	44	123	3.816	16	421	93	44	4.272	16	95
1938.....	87	57	144	4.078	16	496	102	328	4.320	16	112
1939.....	246	737	144	5.544	1.411	474	84	201	6.722	1.411	138
1940.....	1.475	186	169	6.052	1.369	502	83	85	8.087	1.369	129
1941.....	211	487	182	7.470	1.365	525	79	472	8.150	1.365	174
1940 Agto.....	116	136	186	4.867	42	369	160	37	5.421	42	56
1941 Agto.....	522	380	180	7.223	1.365	439	114	407	8.150	1.365	73
1942 Marzo....	213	572	314	7.134	1.361	632	119	450	8.183	1.361	113
Abril.....	248	615	329	7.712	1.361	635	112	610	8.670	1.361	147
Mayo.....	1.515	639	366	7.822	195	688	108	428	10.307	195	137
Junio.....	737	680	374	8.818	12	693	104	509	10.500	12	189
Julio.....	3.170	1.230	369	8.706	9	732	184	442	13.532	9	49
Agto.....	2.731	1.294	414	9.038	8	780	141	453	13.530	8	133

(1) Datos de la Caja de Crédito Agrario. (2) Banco Hipotecario de Bogotá, Banco Prendario Municipal de Bogotá, Instituto de Crédito Territorial, Banco de Crédito Territorial, Instituto de Fomento Industrial. (3) Datos de la Superintendencia Bancaria.



## VI—CONJUNTO DE BANCOS Y CAJAS BANCARIAS (1)

(No incluye el Banco de la República)

(En miles de pesos)

SALDOS AL FIN DE:	Caja y depósitos en el Banco de la República	C A R T E R A					DEPOSITOS			TITULOS EN CIRCULACION		Capital y reserva legal
		Obligaciones descontables en el Banco de la República	Obligaciones no descontables en el Banco de la Rep.	PRESTAMOS DE AMORTIZACION GRADUAL		Otros préstamos	A la vista y antes de 30 días	A más de 30 días	De ahorros	Cédulas hipotecarias	Bonos de crédito agrario e industrial	
				Hipotecarios	Industriales							
1937 .....	24.799	56.715	20.803	49.625	.....	...	67.100	11.321	12.019	53.109	.....	54.548
1938 .....	25.213	66.354	21.009	52.570	2.028	...	75.419	9.982	13.648	59.697	1.843	56.903
1939 .....	28.536	71.508	22.015	55.104	1.732	...	84.291	16.056	15.594	61.478	1.712	59.661
1940 .....	30.856	76.539	24.362	56.824	1.360	480	96.970	17.930	17.421	63.573	14.652	65.859
1941 .....	28.892	76.675	30.741	58.803	1.736	567	108.306	18.542	19.240	63.134	14.755	70.381
1940 Agto..	33.625	74.553	22.307	56.209	1.357	556	96.575	20.080	17.105	63.529	1.320	59.629
1941 Agto..	33.511	78.122	28.964	58.205	1.817	537	112.608	18.161	19.674	63.058	13.534	70.381
1942 Marzo.	35.423	78.765	32.405	59.043	1.644	717	120.750	19.606	19.529	65.609	14.223	70.495
Abril.	38.743	78.737	32.991	59.358	1.615	738	125.165	18.727	19.669	65.895	14.293	70.996
Mayo.	39.353	77.800	34.445	59.563	1.610	773	128.268	19.200	20.063	65.895	14.205	72.663
Junio.	38.909	79.262	32.198	59.893	1.633	787	126.491	19.517	20.527	64.395	13.552	72.833
Julio.	47.126	75.357	34.097	60.334	1.602	779	135.701	17.151	20.694	63.576	13.052	76.048
Agto..	50.558	75.397	34.570	60.742	1.551	824	140.891	16.267	20.965	51.229	12.973	76.051

## DISTRIBUCION DE LOS DEPOSITOS DE AHORROS (2)

(En miles de pesos)

SALDOS AL FIN DE:	En los bancos y Caja Col. de Ahorros	En cajas particulares	Total	ENTIDADES Y DEPARTAMENTOS	A G O S T O				
					1938	1939	1940	1941	1942
					Cuadro A		Cuadro B		
1938 Junio..	13.153	3.072	16.225	En los bancos.....\$	6.661	7.098	7.298	7.784	7.741
Dicb...	13.648	3.204	16.852	En la Caja Col. de Ahorros.	6.394	8.063	9.807	11.890	13.224
1939 Junio..	14.885	3.588	18.473	En cajas particulares.....	3.136	3.505	3.982	4.666	4.552
Dicb...	15.594	3.459	19.053	Total.....\$	16.191	18.666	21.087	24.340	25.517
1940 Junio..	16.760	3.795	20.555	Antioquia.....\$	8.051	3.566	4.118	4.956	5.082
1941 Junio..	19.276	4.536	23.812	Atlántico.....	706	937	943	986	939
Julio..	19.498	4.667	24.165	Bolívar.....	352	394	398	471	496
Agto..	19.674	4.666	24.340	Boyacá.....	322	423	499	598	689
Sepb...	20.048	4.775	24.823	Caldas.....	971	1.112	1.242	1.543	1.815
Octb...	20.046	4.691	24.737	Cauca.....	188	215	240	313	377
Novb...	19.986	4.663	24.649	Cundinamarca.....	7.303	7.860	8.572	9.614	9.891
Dicb...	19.240	4.347	23.587	Huila.....	158	187	211	306	322
1942 Enero..	19.104	4.185	23.289	Magdalena.....	205	243	268	286	312
Febrero..	19.303	4.413	23.716	Nariño.....	121	154	174	188	210
Marzo..	19.529	4.472	24.001	Santander.....	472	634	1.045	1.231	1.239
Abril..	19.669	4.260	23.929	Santander Norte.....	452	555	606	710	622
Mayo..	20.063	4.583	24.646	Tolima.....	252	384	475	605	724
Junio..	20.527	4.720	25.247	Valle.....	1.511	1.819	2.078	2.279	2.532
Julio..	20.694	4.810	25.504	Intendencias y Comisarias.	127	183	218	254	267
Agto..	.....	.....	.....	Total.....\$	16.191	18.666	21.087	24.340	25.517

## TIPOS DE DESCUENTO DE LOS BANCOS CENTRALES DEL MUNDO (1)

PAISES	TIPOS DE DESCUENTO		PAISES	TIPOS DE DESCUENTO	
	%	En vigor desde:		%	En vigor desde:
Albania.....	5½	Marzo..... 21—1940	Holanda.....	2½	Junio..... 27—1941
Alemania.....	3½	Abril..... 9—1940	Hungría.....	3	Octubre..... 22—1940
Africa Sur-Bco. Reserva.	3	Junio..... 2—1941	India Británica.....	2	Noviembre..... 28—1935
Argentina.....	3½	Marzo..... 1—1936	Inglaterra.....	4	Octubre..... 26—1939
Bélgica.....	2	Enero..... 25—1940	Italia.....	4½	Mayo..... 18—1936
Bohemia y Moravia.....	3½	Octubre..... 1—1940	Java.....	3	Enero..... 14—1937
Bolivia.....	6	Noviembre..... 8—1940	Japón.....	3,29	Abril..... 7—1936
Bulgaria.....	5	Diciembre..... 1—1940	Latvia.....	5	Febrero..... 17—1940
Canadá.....	2½	Marzo..... 11—1935	Lituania.....	6	Julio..... 15—1939
Colombia.....	4	Julio..... 18—1933	México.....	4½	Junio..... 4—1942
Chile.....	3-4½	Diciembre..... 16—1936	Noruega.....	3	Mayo..... 15—1940
Dinamarca.....	4	Octubre..... 16—1940	Nueva Zelanda.....	1½	Julio..... 26—1941
Ecuador.....	7	Mayo..... 26—1938	Perú.....	5	Agosto..... 1—1940
El Salvador.....	3	Marzo..... 30—1939	Portugal.....	4	Marzo..... 31—1941
España.....	4	* Marzo..... 29—1939	Rumania.....	3	Septiembre..... 12—1940
Estados Unidos (N. Y.)..	1	Agosto..... 27—1937	Suecia.....	3	Mayo..... 29—1941
Estonia.....	4½	Octubre..... 1—1935	Suiza.....	1½	Noviembre..... 26—1936
Finlandia.....	4	Diciembre..... 3—1934	Turquia.....	4	Julio..... 1—1938
Francia.....	1¾	Marzo..... 17—1941	Unión Soviética.....	4	Julio..... 1—1936
Grecia.....	6	Marzo..... 1—1942	Venezuela.....	(4) 3½	Mayo..... 1—1941
			Yugoeslavia.....	5	Febrero..... 1—1935

(1) Federal Reserve Bulletin, entrega de agosto de 1942. Cambios: México, del 4 al 4 1/2%, el 4 de junio de 1942. (2) Datos de la Superintendencia Bancaria.

SITUACION DE LAS PRINCIPALES CUENTAS DE LOS BANCOS Y CAJAS BANCARIAS DEL PAIS  
EN 31 DE AGOSTO DE 1937 - 1942 DISTRIBUIDAS POR DEPARTAMENTOS (i)

(No incluye el Banco de la República)

(En miles de pesos)

AGOSTO 31 DE:	Antioquia	Atlántico	Bolívar	Bovacá	Caldas	Cauca	Cundinamarca	Huila	Magdalena	Nariño	Santander	Santander N.	Tolima	Valle	Intendencias y Comisarias	Totales
<b>PRESTAMOS Y DESCUENTOS</b>																
1937....	13.026	10.361	2.977	1.005	6.478	868	29.085	682	1.284	505	2.447	957	1.485	7.954	.....	79.114
1938....	14.077	10.793	3.516	1.349	7.461	1.207	26.513	971	1.334	746	3.255	1.436	1.725	8.890	309	83.582
1939....	16.626	11.519	4.956	2.277	8.423	1.533	27.333	1.324	1.363	937	3.789	1.807	2.278	9.995	856	94.516
1940....	16.965	13.138	4.904	2.929	7.369	1.395	27.761	1.459	1.892	1.031	3.959	1.974	2.278	9.423	383	96.860
1941....	18.181	12.087	5.036	2.837	7.570	1.116	36.186	1.815	2.193	776	4.463	1.993	2.444	10.555	370	107.622
1942....	18.547	12.989	5.149	2.419	8.403	1.156	38.867	1.874	609	587	2.544	2.161	2.644	11.306	455	110.710
<b>PRESTAMOS DE AMORTIZACION GRADUAL</b>																
1937....	5.533	2.224	533	870	6.669	1.051	19.435	671	713	292	1.618	774	3.502	4.916	.....	48.801
1938....	5.854	2.261	558	1.016	6.830	1.077	20.461	784	796	494	1.697	833	3.431	4.381	.....	50.473
1939....	6.438	2.506	592	1.094	7.005	1.157	22.027	893	749	532	1.813	925	3.513	4.299	.....	53.543
1940....	7.686	2.652	742	1.258	7.328	1.205	24.169	975	757	584	1.833	938	3.539	4.397	69	58.122
1941....	8.027	2.741	709	1.266	7.523	1.298	25.141	1.033	644	675	1.913	987	3.590	4.465	10	60.022
1942....	8.211	2.615	771	1.342	8.228	1.601	25.691	1.142	581	830	2.147	1.149	3.578	4.395	12	62.293
<b>INVERSIONES (INCLUYE LAS DE DEPOSITOS DE AHORROS)</b>																
1937....	1.900	725	367	69	1.717	412	32.265	94	219	72	403	185	153	1.813	.....	40.394
1938....	1.373	1.029	444	69	1.756	1.090	41.823	93	218	72	351	185	153	1.691	.....	50.347
1939....	1.223	1.080	319	69	1.621	413	51.045	94	214	72	293	184	153	1.995	.....	58.775
1940....	1.392	988	267	69	1.592	411	56.332	94	225	71	363	184	153	1.953	.....	64.094
1941....	1.125	1.173	333	69	1.569	389	68.320	93	246	71	313	184	153	1.630	.....	75.668
1942....	1.043	801	85	68	1.452	389	39.284	93	385	72	279	185	152	1.460	.....	45.746
<b>DEPOSITOS A LA VISTA Y ANTES DE 30 DIAS (INCLUSIVE DEPOSITOS DE AHORROS)</b>																
1937....	11.473	9.605	4.214	770	5.509	798	32.702	773	1.065	975	2.695	1.864	1.838	8.518	.....	82.799
1938....	11.138	10.541	4.147	1.022	5.508	948	35.420	672	1.336	1.049	2.828	2.479	1.994	8.727	181	87.990
1939....	13.126	11.947	4.583	1.319	6.047	878	42.612	943	1.552	848	3.359	2.787	2.152	10.452	359	102.964
1940....	15.680	12.696	5.527	1.255	6.879	852	46.927	984	1.465	830	4.340	2.849	2.067	10.932	397	113.680
1941....	21.704	14.014	6.297	1.411	7.827	1.041	51.612	1.293	1.392	944	4.216	3.244	2.716	14.300	470	132.281
1942....	25.090	16.485	6.853	1.747	10.836	1.569	64.245	1.444	2.047	1.020	4.596	3.342	3.634	18.322	626	161.856
<b>DEPOSITOS A MAS DE 30 DIAS</b>																
1937....	1.430	1.297	153	64	706	20	8.751	104	38	78	121	90	224	1.301	.....	14.377
1938....	818	1.657	77	44	673	25	5.411	17	50	68	172	65	268	961	.....	10.306
1939....	969	1.500	167	41	556	33	13.130	32	30	74	311	436	187	866	.....	18.332
1940....	1.116	1.062	79	26	621	53	15.599	16	32	80	493	388	122	393	.....	20.080
1941....	2.108	1.240	157	6	595	75	12.309	53	31	73	314	400	118	682	.....	18.161
1942....	929	1.037	72	6	598	62	12.448	13	27	165	255	159	49	448	.....	16.268
<b>CAPITAL PAGADO Y RESERVAS</b>																
1937....	5.307	665	1.404	.....	284	122	48.808	.....	.....	.....	428	.....	.....	23	.....	57.041
1938....	5.317	587	1.408	.....	277	123	51.437	.....	.....	.....	436	.....	.....	19	.....	59.604
1939....	5.467	625	678	.....	275	130	51.954	.....	.....	.....	437	.....	.....	16	.....	59.582
1940....	5.905	828	702	.....	277	137	54.911	.....	.....	.....	441	.....	.....	67	.....	63.268
1941....	6.560	877	728	.....	288	142	65.805	.....	.....	.....	459	.....	.....	81	.....	74.940
1942....	6.439	920	690	.....	289	155	72.216	.....	.....	.....	458	.....	.....	82	.....	81.249

(i) Condensación de datos suministrados por la Superintendencia Bancaria.



## DESARROLLO DE ALGUNOS DE LOS PRINCIPALES

AÑOS Y MESES	FISCO NACIONAL (En miles) a-s								V A L			
	RENTAS ORDINARIAS RECAUDADAS				Gastos ordinarios	DEUDA (Saldos al fin de cada período)			Importaciones (CIF)	Exportaciones (FOB)	Prin	
	Recaudos totales	Impuestos				Pública externa U. S. \$	Otras con-traidas en monedas extranjeras	Interna consolidada y flotante			Café	Oro
		Aduanas	Renta, patrimonio, exc. de utl.	Total recaudado por impts.								
\$	\$	\$	\$	\$	\$	\$	\$	\$	\$	\$		
1937	82.606	34.326	15.520	69.298	76.113	62.470	32.767	90.010	169.682	184.187	99.172	32.019
1938	84.421	31.117	18.178	69.474	86.785	62.540	35.505	91.173	159.259	166.226	88.775	18.780
1939	91.359	40.630	19.354	80.177	88.402	63.852	32.244	89.118	183.442	177.054	87.125	40.582
1940	77.040	27.670	21.967	66.761	80.869	56.360	31.408	106.580	148.192	167.876	74.023	41.898
1941	81.711	30.471	22.216	71.592	80.966	54.537	32.765	122.666	170.006	176.132	83.294	42.590
1941 Agosto	6.779	2.813	1.161	5.475	6.615	52.739	33.791	114.842	14.282	13.141	11	8.281
Septiembre	9.125	2.931	3.699	8.429	7.688	52.739	33.663	118.194	17.437	10.240	1.923	3.680
Octubre	11.625	2.717	6.673	10.825	6.428	52.739	33.616	119.521	16.661	14.705	9.104	0
Noviembre	6.478	3.031	1.053	5.820	6.953	52.739	33.224	121.744	18.130	18.311	10.750	3.675
Diciembre	7.736	2.483	1.831	6.050	7.293	54.537	32.765	122.666	15.004	19.246	10.829	3.911
1942 Enero	4.653	2.224	271	3.629	5.748	53.449	33.222	122.710	13.741	17.712	12.982	0
Febrero	3.598	1.312	170	2.858	6.422	53.449	34.458	124.180	9.259	12.789	4.094	5.577
Marzo	3.924	1.052	395	2.862	8.831	53.449	33.936	132.790	5.639	23.931	14.084	6.813
Abril	5.466	1.272	2.432	4.910	6.520	54.299	33.914	135.783	6.386	16.145	12.009	546
Mayo	4.557	1.428	1.526	3.874	6.408	54.299	34.197	134.470	7.331	25.228	18.400	4.441
Junio	9.606	2.147	5.691	9.026	6.669	54.537	32.765	132.946	.....	.....	.....	2.470
Julio	8.777	1.476	4.636	7.199	6.688	43.043r	32.742r	131.129r	.....	.....	.....	0
Agosto	6.961	1.427	3.130	5.821	6.448	.....	.....	.....	.....	.....	.....	0

AÑOS Y MESES	CAMBIOS INTERNACIONALES		Moneda en poder del público b (millones)	BANCO DE LA REPUBLICA (En miles)									
	PROMEDIOS			MOVIMIENTO DE ORO Y DIVISAS EXTRANJERAS (Control de Cambios). En U. S. dólares			Existencias de oro y divisas	Operaciones de crédito	Billetes en circulación	Depósitos	Canje de cheques	Giros sobre el interior	
	El peso colombiano en N. York U.S. cents.	El U. S. dólar en Bogotá		Entradas	Autorizaciones para pagos	Licencias para importaciones							
	\$	\$					\$	\$	\$	\$	\$	\$	\$
1937	56.726	1.7679	74.0	84.446	93.568	115.274	36.388	70.021	62.967	38.205	835.950	190.047	
1938	55.953	1.7882	81.0	95.333	90.235	90.002	47.198	60.236	58.300	40.537	955.477	196.295	
1939	57.061	1.7523	82.1	98.281	106.527	114.678	42.387	63.415	60.411	46.232	1.070.316	240.161	
1940	57.085	1.7518	79.7	85.683	93.260	80.736	43.562	76.927	62.327	51.507	1.098.316	218.750	
1941	57.004	1.7544	95.0	99.970	100.389	117.489	39.159	101.449	74.441	50.394	1.320.539	261.064	
1941 Agosto	56.982	1.7550	80.8	3.375	7.167	9.798	37.794	88.527	65.085	49.805	101.401	20.243	
Septiembre	56.982	1.7545	79.7	6.381	10.005	11.482	39.536	94.565	64.682	53.547	110.701	17.967	
Octubre	56.980	1.7549	82.6	12.540	10.426	10.406	37.855	97.910	66.503	54.810	116.855	18.956	
Noviembre	56.993	1.7544	84.8	9.625	7.681	7.375	39.551	97.208	68.009	53.786	116.970	19.621	
Diciembre	56.987	1.7549	95.0	8.989	8.343	7.153	39.159	101.449	74.441	50.394	118.273	21.382	
1942 Enero	56.987	1.7546	90.2	10.432	9.287	8.565	41.649	95.355	70.853	52.354	128.605	26.598	
Febrero	56.997	1.7548	92.0	10.324	8.255	8.023	44.098	94.636	72.796	52.909	113.720	22.964	
Marzo	57.001	1.7543	94.6	9.962	6.484	9.658	47.117	90.971	75.682	60.660	121.843	24.814	
Abril	57.049	1.7501	93.7	14.909	6.876	8.223	56.500	89.370	75.695	59.021	111.998	23.507	
Mayo	57.005	1.7488	95.5	8.688	5.629	7.742	59.975	84.464	77.268	56.336	115.545	22.468	
Junio	.....	1.7537	99.1	11.704	7.245	9.176	61.635	83.519	59.116	59.116	125.850	24.483	
Julio	.....	1.7518	100.9	16.574	7.365	10.131	83.012	74.878	83.150	64.465	143.709	32.049	
Agosto	.....	1.7493	101.8	5.633	6.651	10.069	87.160	74.150	85.040	66.064	126.705	25.683	

AÑOS Y MESES	PRODUCCION DE:						TRANSPORTE					
	Oro onzas troy	Petróleo barriles (mitos) f	Platino onzas troy	Cemento Toneladas (mitos) n	Gasolina barriles de 42 galones (mitos)	Electricidad índice Enero 1933=100 g	CARGA MOVILIZADA			PASAJERO		
							Río Magdalena Toneladas (mitos) a	Ferrocarriles y cables Toneladas (mitos) h	Aviones Avianca Kilos (mitos)	Carretera Ibagué-Armenia Toneladas (mitos)	Río Magdalena a	Ferrocarriles y cables (mitos) h
1937	442.222	20.298	29.314	123	791	228	835	3.377	4.051	111	146.258	12.523
1938	520.715	21.582	29.460	144	867	263	849	3.449	5.415	130	148.936	12.476
1939	570.017	23.863	23.671	167	923	314	889	3.344	5.659	154	148.837	12.539
1940	631.927	25.565	35.859	188	1.036	287	898	3.017	5.552	161	148.484	12.195
1941	656.019	24.639	37.349	211	1.100	303	881	3.116	6.389	149	130.553	11.873
1941 Agosto	49.692	2.330	0	19	91	311	76	246	586	12	10.960	1.067
Septiembre	56.697	2.132	3.477	19	90	314	76	254	516	13	10.337	973
Octubre	59.953	2.237	1.991	18	101	321	65	262	515	11	9.963	954
Noviembre	49.311	2.131	4.367	20	88	311	73	260	561	15	11.001	1.053
Diciembre	49.964	2.221	857	18	104	303	69	267	593	13	12.157	1.096
1942 Enero	59.285	2.213	6.064	15	76	308	5*	250*	577	.....	10.247	1.106*
Febrero	44.956	2.336	4.821	18	82	295	52	251*	503	.....	9.240	929*
Marzo	54.749	1.296	5.087	16	98	327	67	269*	537	.....	9.313	1.097*
Abril	53.297	1.072	6.086	15	106	308	44	.....	536	.....	4.847	.....
Mayo	49.115	1.121	3.071	15	120	316	.....	.....	597	.....	.....	.....
Junio	45.111	786	2.991	20	95	309	.....	.....	590	.....	.....	.....
Julio	57.320	469r	5.914	18	81	320	.....	.....	649	.....	.....	.....
Agosto	49.432	379	6.234	.....	.....	318	.....	.....	.....	.....	.....	.....

a Dirección Nacional de Estadística. b Situación al fin de cada año o mes. c No hay datos. d Federación Nacional de Cafeteros. e Ministerio de Minas y Petróleo y Cia., de Medellín y corresponsales del Banco de la República en N. York. f Incluye exportaciones de oro. g No incluye intereses pendientes. h 1934=100. n En los mismos bancos girados. r Revisado. s De las cifras del fisco nacional sólo pueden considerarse como definitivas las anuales. \* Provisional.



## FACTORES ECONOMICOS DE COLOMBIA 1937-1942

COMERCIO EXTERIOR a												AÑOS Y MESES
En miles)				VOLUMEN								
Años de la exportación				Import. Toneladas	Export. Toneladas	Café sacos de 60 kilos (miles)	Oro onzas troy	Petróleo barriles (miles)	Bananos Toneladas	Platino onzas troy	Cueros de res Toneladas	
Petróleo \$	Bananos \$	Platino \$	Cueros de res \$									
35.079	6.983	2.666	5.034	397.231	2.980.019	4.129	524.411	17.743	153.172	29.314	7.707	1937
37.206	8.884	1.651	3.876	408.787	3.140.393	4.229	300.571	18.453	195.241	29.460	7.006	1938
31.983	8.679	1.126	3.646	525.052	3.223.501	3.702	662.563	19.422	184.091	23.671	6.058	1939
39.920	5.610	1.703	1.475	381.252	3.556.016	4.443	683.077	22.426	128.186	35.859	4.018	1940
40.526	2.924	1.729	1.530	371.736	3.397.590	2.912	695.333	22.185	77.111	37.349	4.165	1941
4.164	229	0	227	27.695	802.837	0.3	134.381	2.105	5.632	0	566	1941 Agosto
4.019	206	158	79	33.798	303.141	56	60.089	2.066	5.370	3.477	173	1941 Septiembre
4.676	263	90	155	24.840	357.788	266	0	2.368	6.649	1.991	348	1941 Octubre
3.123	243	201	162	39.654	253.233	316	59.992	1.597	6.117	4.367	433	1941 Noviembre
3.805	139	39	252	40.988	236.516	320	63.849	1.858	4.503	857	676	1941 Diciembre
4.221	62	241	129	26.242	317.594	386	0	2.069	1.462	5.404	302	1942 Enero
2.365	110	109	94	28.068	189.876	122	91.047	1.240	2.536	2.403	192	1942 Febrero
2.302	76	257	60	13.100	202.782	420	111.229	1.218	1.793	5.568	194	1942 Marzo
2.518	34	294	9	12.723	224.031	356	8.910	1.380	795	6.385	23	1942 Abril
1.465	2	179	300	13.055	145.809	551	72.505	770	106	3.946	682	1942 Mayo
.....	.....	73	.....	.....	.....	.....	40.324	.....	.....	1.588	.....	1942 Junio
.....	.....	196	.....	.....	.....	.....	0	.....	.....	4.341	.....	1942 Julio
.....	.....	436	.....	.....	.....	.....	0	.....	.....	9.447	.....	1942 Agosto

CONSOLIDACION DE BANCOS (SIN EL DE LA REPUBLICA) (En miles) b							Monto de cheques no canjeados, en todos los Bancos p (millones)	C A F E d					AÑOS Y MESES
Cartera descontable y no descontable en el Banco de la República	Préstamos hipotecarios de amortización gradual	Depósitos a la vista a término (Sin depósitos de ahorros)	Depósitos de ahorros	Capital pagado y reservas	Cobranzas extras- jeras	COTIZACIONES - PROMEDIOS							
						Mercado de N. York		Mercado de Girardor		Movilización hacia los puertos marítimos Sacos de 60 kilos			
						Tipo Medellín		Tipo Bogotá	Pilado		Pergamino		
\$	\$	\$	\$	\$	\$	Lib. 453 gms. u. s. cts.	Carga de 125 kilos \$						
77.518	49.625	78.421	12.019	57.732	32.556	e	12.19	11.32	43.41	32.10	4.042.044	1937	
87.369	52.570	85.401	13.648	59.742	23.514	e	11.51	10.54	38.00	29.94	4.232.609	1938	
93.523	55.104	100.347	15.594	62.146	27.223	2.495.4	12.30	11.42	41.02	32.18	3.879.978	1939	
101.381	56.824	114.899	17.421	69.609	21.852	2.420.8	9.21	8.05	30.99	23.80	4.679.521	1940	
107.983	58.803	126.848	19.240	75.231	21.870	2.741.8	15.11	14.42	43.06	34.64	3.700.604	1941	
107.623	58.205	132.706	19.674	74.940	21.610	219.1	16.12	15.50	45.00	35.50	87.614	1941 Agosto	
109.960	58.927	133.681	20.048	74.952	21.515	224.9	16.12	15.50	45.42	36.06	164.218	1941 Septiembre	
110.195	58.685	130.111	20.046	75.026	21.725	234.1	16.18	15.52	46.00	37.00	339.591	1941 Octubre	
110.976	58.608	128.919	19.956	75.053	21.827	239.3	16.50	15.37	46.00	37.00	296.017	1941 Noviembre	
107.983	58.803	126.848	19.240	75.231	21.870	245.3	16.50	15.62	46.00	37.00	396.531	1941 Diciembre	
110.690	58.560	135.208	19.104	76.057	21.014	237.6	16.25	15.62	46.00	37.00	303.858	1942 Enero	
109.628	58.715	136.162	19.303	75.730	19.010	217.5	16.25	15.62	46.00	37.00	252.761	1942 Febrero	
111.887	59.043	140.356	19.529	75.677	17.014	238.0	16.25	15.62	46.00	37.16	377.763	1942 Marzo	
112.466	59.358	143.892	19.669	75.655	15.024	234.5	16.25	15.62	46.00	37.03	384.015	1942 Abril	
113.018	59.563	147.468	20.063	77.199	14.814	239.9	16.25	15.62	46.00	36.60	505.076	1942 Mayo	
112.247	59.893	146.008	20.527	77.575	13.926	263.2	16.25	15.62	46.00	36.00	426.314	1942 Junio	
110.233r	60.334	152.852	20.694	81.392	15.914	296.3	16.25	15.62	46.00	36.00	491.171	1942 Julio	
110.791	60.742	157.158	20.965	81.249	16.205	252.8	16.25	15.62	46.00	36.00	395.175	1942 Agosto	

B O L S A I												AÑOS Y MESES
REALIZADOS		TRANSACCIONES (En miles)						COTIZACIONES (Indices)				
Aviones	Carretera Ibaqué-	BOGOTA			NEW YORK			BOGOTA		NEW YORK		
		Acciones de dividendo variable			Bonos y cédulas de interés fijo			Valor total de transac. U. S. \$	Acciones bancarias e industriales m	Bonos y cédulas m	Bonos colombianos m	
Avianca	Armenia	Bancos Bolsa y Seguros \$	Industrials. \$	Total \$	Bonos \$	Cédulas \$	Total \$					
42.600	246.234	2.251	3.524	5.775	1.344	3.900	5.244	17.539	108.5	106.4	98.1	1937
54.969	251.172	2.675	4.057	6.732	1.269	3.167	4.436	11.345	110.1	105.7	79.0	1938
54.621	252.849	4.014	6.684	12.698	1.978	5.576	7.554	13.677	134.7	111.6	110.3	1939
53.357	242.130	6.088	8.734	14.822	1.759	7.212	8.971	7.463	113.8	108.3	97.0	1940
58.719	268.236	6.438	17.438	23.876	3.596	7.235	10.831	8.857	119.9	112.1	96.8	1941
5.363	22.717	303	1.969	2.272	220	420	640	1.076	121.2	113.0	98.3	1941 Agosto
4.660	21.494	583	2.410	2.993	252	450	1.102	677	125.4	113.0	105.3	1941 Septiembre
4.542	22.140	401	1.851	2.252	163	558	721	840	127.2	113.0	114.8	1941 Octubre
5.237	26.440	305	1.556	1.861	145	376	521	622	119.2	113.0	110.0	1941 Noviembre
6.477	31.545	248	978	1.226	164	387	551	1.117	115.0	113.0	103.1	1941 Diciembre
5.639	.....	297	1.267	1.564	212	351	563	1.044	122.7	113.5	108.8	1942 Enero
4.696	.....	401	1.302	1.703	281	454	735	477	122.1	113.4	113.4	1942 Febrero
4.695	.....	382	1.010	1.392	288	527	815	477	118.2	114.0	115.8	1942 Marzo
4.854	.....	599	1.049	1.648	539	437	976	687	114.8	114.0	116.5	1942 Abril
4.953	.....	540	1.414	1.954	1.207	455	1.662	1.147	122.7	114.8	124.9	1942 Mayo
4.932	.....	978	1.434	2.412	348	806	1.154	.....	127.4	115.1	127.3	1942 Junio
5.867	.....	520	1.632	2.152	301	490	792	.....	129.1	115.2	124.0	1942 Julio
.....	.....	776	2.034	2.810	687	305	892	.....	130.9	116.8	125.4	1942 Agosto

a) En KWH de tres grandes empresas nacionales. b) Consejo Nacional de Ferrocarriles y demás empresas. i) Bolsa de Bogotá; Hijos de Alejandro Villa Latorre "Imper y Diamante", de Bogotá, "Argos" de Medellín, y "Cementos del Valle", de Cali. p) Comprende los pagados a mano y recibidos en consignación

## MONEDA Y OTROS MEDIOS DE PAGO

MILLONES DE PESOS



MILLONES DE PESOS



(En miles de pesos)

AÑOS Y MESES	I - ESPECIES MONETARIAS (1)							II - DEPOSITOS DEL PUBLICO EN MONEDA CORRIENTE REALIZABLES POR MEDIO DE CHEQUES			
	Monedas de plata	Monedas de níquel	Billetes del Bco. de la República	Billetes nacionales	Certificados de plata	Total de especies monetarias en circulación	DISTRIBUIDAS ASI:		En el Banco de la República	En otros Bancos (2)	Total de depósitos a la vista
							En los bancos	Fuera de los bancos			
1937 .....	11.701	2.980	52.967	7.931	4.930	80.509	6.482	74.027	263	53.688	53.951
1938 .....	8.551	3.414	58.300	7.931	8.080	86.276	5.233	81.043	338	60.258	60.596
1939 .....	8.401	3.500	60.411	7.931	8.230	88.473	6.364	82.109	422	63.736	64.158
1940 .....	11.231	3.500	62.327	7.931	5.400	90.389	10.707	79.682	2.768	75.874	78.642
1941 .....	8.181	3.539	74.441	7.931	8.450	102.542	7.496	95.046	3.954	76.992	80.946
1940 Agosto...	9.831	3.500	55.237	7.931	6.800	83.299	10.585	72.714	291	74.979	75.270
1941 Agosto...	13.081	3.519	65.085	7.931	3.550	93.166	12.308	80.858	3.688	85.494	89.182
1942 Marzo...	7.981	3.539	75.682	7.931	8.650	103.783	9.211	94.572	316	90.180	90.496
Abril...	8.031	3.539	75.695	7.931	8.600	103.796	10.110	93.686	282	93.857	94.139
Mayo...	8.131	3.539	77.268	7.931	8.500	105.369	9.890	95.479	294	97.084	97.378
Junio...	8.456	3.549	80.616	7.931	8.175	108.727	9.609	99.118	283	93.374	93.657
Julio...	8.481	3.549	83.150	7.931	8.150	111.261	10.328	100.933	330	102.958	103.288
Agosto...	8.581	3.549	85.040	7.931	8.050	113.151	11.357	101.794	363	107.149	107.512

## GIROS SOBRE DEPOSITOS

(En miles de pesos)

AÑOS Y MESES	MOVIMIENTO DE LAS OFICINAS DE COMPENSACION (Canje de cheques)			CHEQUES PAGADOS A SU PRESENTACION			GRAN TOTAL DE CHEQUES GIRADOS \$ (000)
	Oficina de Bogotá \$ (000)	Oficinas de fuera \$ (000)	Total \$ (000)	En Bogotá \$ (000)	Resto del país \$ (000)	Total \$ (000)	
1937 .....	382.018	453.932	835.950	.....	.....	.....	.....
1938 .....	445.452	510.025	955.477	.....	.....	.....	.....
1939 .....	487.740	582.576	1.070.316	.....	.....	2.495.399	3.565.715
1940 .....	534.823	563.493	1.098.316	617.204	1.803.577	2.420.781	3.519.097
1941 .....	654.812	665.727	1.320.539	703.348	2.038.469	2.741.817	4.062.356
1940 Agosto...	41.603	44.673	86.276	47.814	150.543	198.357	284.633
1941 Agosto...	47.981	53.420	101.401	54.141	164.979	219.120	320.521
1942 Marzo...	56.155	65.688	121.843	72.910	165.066	237.976	359.819
Abril...	54.087	57.911	111.998	69.716	164.747	234.463	346.461
Mayo...	57.191	58.354	115.545	65.588	174.361	239.949	355.494
Junio...	66.902	58.948	125.850	82.195	180.999	263.194	389.044
Julio...	76.341	67.368	143.709	88.897	207.415	296.312	440.021
Agosto...	66.538	60.167	126.705	65.175	187.670	252.845	379.550

(1) Se han excluido de este cuadro los bonos del tesoro, bonos bancarios, cédulas de tesorería y cédulas bancarias-antiguos papeles que el Banco de la República ha venido amortizando—, por considerarse que han dejado de influir en la circulación. El saldo de esas especies no presentado para el cambio está reducido desde hace largo tiempo a \$ 65.000. (2) Dato de la Superintendencia Bancaria.



## CAMBIOS INTERNACIONALES

(Un peso colombiano es igual a 0.56424 gramos de oro a la ley de 0.900. — Ley 167 de 19 de noviembre de 1938)

## I—MOVIMIENTO DE ORO Y DIVISAS EN EL BANCO DE LA REPUBLICA (CONTROL DE CAMBIOS)

## A) MOVIMIENTO TOTAL

(En miles de dólares)

AÑOS Y MESES	TOTALES			DISTRIBUCION DE LAS AUTORIZACIONES					
	Entradas de oro físico y giros de exportación	Autorizaciones para giros	Licencias para importación de mercancías (1)	Importación de mercancías			Residentes en el exterior	Gobierno nacional	Varios
				Pagadas con dólares (2)	Pagadas con marcos compensación	Total por importación mercancías			
1937 .....	84.446	93.568	115.274	66.237	11.620	77.858	3.170	5.129	7.411
1938 .....	95.333	90.235	90.002	59.131	13.473	72.604	4.873	4.542	8.215
1939 .....	98.281	106.527	114.678	73.099	12.189	85.288	5.447	4.510	11.282
1940 .....	85.683	93.250	80.736	72.086	1.203	73.289	4.363	6.027	9.569
1941 .....	99.970	100.389	117.489	81.478	512	81.985	3.769	6.326	8.309
1940 Agto...	6.736	6.517	5.709	4.979	68	5.047	327	488	655
1941 Agto...	3.375	7.167	9.798	5.937	8	5.945	268	472	482
1942 Marzo..	9.962	6.484	9.658	5.087	3	5.090	226	496	672
Abril..	14.909	6.876	8.223	5.400	9	5.409	400	64	1.003
Mayo..	8.688	6.629	7.742	4.357	7	4.364	252	112	901
Junio..	11.704	7.245	9.176	5.276	7	5.283	446	506	1.010
Julio..	16.574	7.365	10.131	5.891	12	5.908	479	159	824
Agto..	5.633	6.651	10.069	4.798	19	4.817	671	300	863

## B) MOVIMIENTO POR PLAZAS

E — Entradas. A — Autorizaciones. L — Licencias.

(En miles de dólares)

PLAZAS	Año de 1937			Año de 1938			Año de 1939			Año de 1940		
	E.	A.	L.	E.	A.	L.	E.	A.	L.	E.	A.	L.
Armenia....	1.910	554	401	1.685	543	441	2.215	508	520	2.011	442	322
Barranquilla..	2.419	17.372	21.343	2.309	14.623	14.761	2.378	18.217	20.625	1.124	14.116	12.286
Bogotá.....	20.902	31.416	47.004	27.359	34.225	40.031	31.795	40.963	49.061	28.376	33.906	35.990
Gobno. Nal...	.....	5.130	.....	.....	4.542	.....	.....	4.510	.....	.....	6.027	.....
Bucaramanga	1.494	1.341	1.443	1.592	1.187	1.260	1.548	1.326	1.481	806	1.116	1.053
Cali.....	12.572	10.146	12.367	14.684	8.680	8.738	13.477	10.711	11.538	10.656	9.929	8.486
Cartagena....	346	4.387	4.837	241	4.441	4.611	377	5.179	5.194	172	4.200	3.286
Cúcuta.....	2.359	1.017	1.901	2.491	928	1.459	1.381	1.255	1.986	963	1.062	1.122
Girardot.....	3.032	734	541	2.104	750	407	659	448	302	232	301	153
Honda.....	1.765	196	163	1.584	191	132	1.862	184	143	1.681	122	82
Manizales....	7.454	2.902	3.393	7.142	2.265	2.021	7.172	2.331	2.390	6.154	1.904	1.562
Medellín....	24.137	15.298	18.574	26.664	15.145	13.353	25.568	17.499	17.232	25.020	17.640	14.342
Pasto.....	204	777	1.168	145	756	863	101	777	943	81	548	518
Pereira.....	3.016	1.345	1.159	3.374	1.038	1.087	5.764	1.295	1.172	5.181	1.056	782
Popayán.....	153	179	174	316	170	248	282	197	152	804	127	96
Santa Marta..	2.631	387	516	3.597	387	317	3.639	584	1.404	2.353	287	295
Varios.....	63	486	290	43	362	273	63	543	535	69	465	360
Totales.....	84.446	93.568	115.274	95.333	90.235	90.002	98.281	106.527	114.678	85.683	93.250	80.736

PLAZAS	Año de 1941			Julio de 1942			Agosto de 1942			1942 Enero - Agosto		
	E.	A.	L.	E.	A.	L.	E.	A.	L.	E.	A.	L.
Armenia....	1.150	449	532	2	26	131	.....	29	42	702	291	471
Barranquilla..	1.311	15.136	20.501	338	1.183	1.468	189	927	1.521	1.629	9.568	11.792
Bogotá.....	34.024	34.170	46.704	8.878	2.858	3.882	4.620	3.021	4.723	36.820	21.677	29.778
Gobno. Nal...	.....	6.326	.....	.....	159	.....	.....	300	.....	.....	2.142	.....
Bucaramanga	1.506	1.176	1.438	31	71	60	12	51	125	729	528	770
Cali.....	17.793	11.213	13.498	3.434	786	1.349	(3) 881	636	1.051	17.336	6.225	7.837
Cartagena....	158	4.002	4.697	146	212	213	146	118	155	1.053	1.890	1.856
Cúcuta.....	2.033	941	1.445	383	41	115	129	19	36	2.851	327	707
Girardot.....	245	227	199	154	11	9	34	4	13	691	71	99
Honda.....	1.490	147	160	74	8	.....	97	4	.....	670	56	38
Manizales....	5.438	2.234	2.549	104	155	107	26	97	123	1.976	1.214	1.206
Medellín....	23.314	22.228	23.193	2.003	1.751	2.690	1.159	1.346	2.178	14.442	12.842	15.953
Pasto.....	52	359	571	84	9	13	86	27	6	656	157	180
Pereira.....	5.608	1.010	1.218	573	58	49	(3) 271	49	71	5.487	515	489
Popayán.....	2.862	118	101	147	6	31	123	3	6	1.407	37	83
Santa Marta..	2.049	234	271	104	9	14	88	4	4	1.046	82	119
Varios.....	937	419	412	119	22	10	76	16	10	731	170	209
Totales.....	99.970	100.389	117.489	16.574	7.365	10.131	5.633	6.651	10.069	88.226	57.792	71.587

(1) Las cifras mensuales de esta columna son provisionales.

(2) Incluye deudas anteriores a 1931, cuyo mayor valor corresponde a importación de mercancías.

(3) Saldo rojo para deducir (nota de la Oficina de Control de Cambios).



## II — COTIZACIONES DE DIVISAS EXTRANJERAS EN EL MERCADO DE BOGOTÁ

(En centavos de peso colombiano)

PAIS	UNIDAD MONETARIA	PROMEDIOS ANUALES			PROMEDIOS MENSUALES					ULTIMA COTIZACION CONOCIDA	
		1939	1940	1941	Abril 1942	Mayo 1942	Junio 1942	Julio 1942	Agosto 1942	Cot.	Fecha
Alemania.....	Reichsmar.....	70.25	70.29	70.84	.....	.....	.....	.....	.....	.....	.....
Alemania.....	Marcos de compensación.	57.92	58.00	58.00	58.00	58.00	58.00	58.00	58.00	58.00	Sept. 18
Argentina.....	Peso papel. Oficial.....	54.06	52.16	52.27	52.25	52.25	52.25	52.25	52.25	52.25	Sept. 5
Argentina.....	Peso papel. Libre.....	40.47	41.22	41.59	41.68	41.68	41.68	41.68	41.68	41.68	Sept. 18
Bélgica.....	Belga.....	29.62	29.57	.....	.....	.....	.....	.....	.....	.....	.....
Bolivia.....	Boliviano. Peso contr. ...	5.42	5.32	5.08	3.81	3.81	3.81	3.81	3.81	3.81	Sept. 5
Brasil.....	Milreis. Oficial.....	10.52	10.61	10.63	.....	.....	.....	.....	.....	.....	.....
Brasil.....	Milreis. Libre.....	8.98	8.80	9.01	9.05	9.05	9.05	9.05	9.05	9.05	Sept. 5
Canadá.....	Dólar. Oficial.....	.....	159.25	159.52	159.55	159.55	159.55	159.55	158.83	158.83	Sept. 5
Canadá.....	Dólar. Libre.....	168.25	149.15	159.49	152.05	154.93	158.09	158.19	157.27	153.79	Sept. 5
Checoslovaquia.	Corona.....	6.01	6.26	7.02	7.02	7.02	7.02	7.02	7.01	7.02	Sept. 5
Chile.....	Peso. Oficial.....	9.06	9.05	9.06	9.05	9.05	9.05	9.07	9.07	9.07	Sept. 5
Chile.....	Peso. Exportación.....	7.01	7.00	7.01	.....	.....	.....	.....	.....	.....	.....
Cuba.....	Peso.....	162.96	157.66	174.62	175.73	175.36	175.78	175.50	175.46	175.50	Sept. 5
Dinamarca.....	Corona.....	35.65	33.82	.....	.....	.....	.....	.....	.....	.....	.....
Ecuador.....	Sucre.....	11.82	10.90	11.77	11.85	11.85	11.85	11.85	12.81	12.81	Sept. 5
España.....	Peseta.....	18.63	16.33	16.66	16.61	16.59	16.61	16.61	16.61	16.61	Sept. 5
Estados Unidos..	Dólar.....	175.23	175.18	175.44	175.01	174.88	175.37	175.18	174.93	175.37	Sept. 18
Finlandia.....	Marcos.....	3.50	3.28	3.57	3.60	3.60	3.60	3.60	3.60	3.60	Sept. 5
Francia.....	Franco.....	4.42	3.65	4.22	4.14	4.14	4.14	4.14	4.14	4.14	Sept. 18
Holanda.....	Florín.....	93.46	93.07	.....	.....	.....	.....	.....	.....	.....	.....
Hong Kong.....	Dólar.....	48.11	40.22	43.14	.....	.....	.....	.....	.....	.....	.....
Inglaterra.....	Libra esterlina.....	779.00	673.00	707.80	708.00	708.00	709.00	709.00	708.00	709.00	Sept. 18
Indias Británicas	Rupia.....	58.31	52.83	52.87	53.30	53.30	53.30	53.30	53.30	53.30	Sept. 5
Italia.....	Lira.....	9.13	8.88	9.02	.....	.....	.....	.....	.....	.....	.....
Japón.....	Yen.....	45.49	41.05	41.13	.....	.....	.....	.....	.....	.....	.....
México.....	Peso.....	33.82	32.49	36.03	36.33	36.33	36.33	36.33	36.33	36.33	Sept. 5
Nueva Zelandia..	Libra.....	621.75	536.72	565.86	568.18	568.41	568.41	568.39	568.41	568.41	Sept. 5
Perú.....	Sol.....	33.07	29.07	27.33	27.20	27.20	27.20	27.20	27.20	27.20	Sept. 5
Portugal.....	Escudo.....	7.07	6.50	7.04	7.05	7.05	7.05	7.05	7.05	7.05	Sept. 5
Suecia.....	Corona.....	42.04	41.70	41.87	41.86	41.86	41.86	41.86	41.86	41.86	Sept. 18
Suiza.....	Franco.....	39.54	39.80	41.68	43.36	43.26	43.25	43.25	43.25	43.25	Sept. 18
Suráfrica.....	Libra.....	771.31	697.20	698.25	706.38	706.38	706.38	706.39	706.39	706.39	Sept. 5
Uruguay.....	Peso. Controlado.....	108.66	115.32	115.48	.....	.....	.....	.....	.....	.....	.....
Uruguay.....	Peso. No controlado.....	64.47	65.87	76.11	93.45	93.45	93.45	93.45	93.01	93.01	Sept. 5
Venezuela.....	Bolívar.....	54.79	49.27	46.15	46.00	47.30	49.00	49.00	49.00	49.00	Sept. 18

NOTA.—Según las últimas informaciones del Departamento de Comercio de los Estados Unidos, el peso de la República Dominicana, el quetzal de Guatemala y el balboa de Panamá, están equiparados al dólar estadounidense; el gourde Haitiano es igual a U.S. \$ 0.20; el colón de Costa Rica a U.S. \$ 0.17825; la lempira de Honduras, a U.S. \$ 0.4902; el córdoba de Nicaragua, a U.S. \$ 0.20; el colón del Salvador, a U.S. \$ 0.40; el peso oficial del Paraguay, a U.S. \$ 0.003.

## III — TIPOS OFICIALES DE CAMBIO DE ALGUNAS DIVISAS EXTRANJERAS, EN DOLARES (a)

PAIS	TIPO OFICIAL	Equivalente en dólares americanos por cada unidad monetaria	PAIS	TIPO OFICIAL	Equivalente en dólares americanos por cada unidad monetaria
Afganistán.....	4 afganis = 1 rupia.....	0.0753	Iraq.....	1 dinar = 1 libra esterlina.....	4.0350
Bélgica.....	1 belga = RM 0.40.....	b 0.1600	Italia.....	19 liras = 1 dólar.....	0.0526
Bulgaria.....	1 leva = RM 0.0305.....	b 0.0122	Japón.....	1 yen = 0.2344 de dólar.....	0.2344
Congo belga.....	44.25 francos congolese = 1 dólar.....	0.0226	Holanda.....	1.8838 florines = 1 dólar.....	0.5308
Checoslovaquia:			Indias holandesas	1.8925 florines = 1 dólar.....	0.5254
Bohemia—Moravia..	1 corona = RM 0.10.....	b 0.0400	Terranova.....	\$ 1.10 = 1 dólar.....	0.9091
Slovaquia.....	1 corona slovacca = RM 0.0860.....	b 0.0344	Noruega.....	4.375 coronas = 1 dólar.....	0.2286
Dinamarca.....	5.18 coronas = 1 dólar.....	0.1931	Palestina.....	£ 1 P = 1 libra esterlina.....	4.0350
Egipto.....	0.24072 de libr. egipcia = 1 dólar	4.1542	Polonia.....	1 zloty = RM 0.5000.....	b 0.2000
Finlandia.....	49.35 marcos = 1 dólar.....	0.0203	Portugal.....	100 escudos = 1 libra esterlina	0.0404
Francia:			Rumania.....	191.30 lei = 1 dólar.....	0.0052
Zona ocupada.....	1 franco = RM 0.0500.....	b 0.0200	España.....	10.95 pesetas = 1 dólar.....	0.0913
Zona no ocupada..	43.90 francos = 1 dólar.....	0.0228	Suecia.....	4.175 coronas = 1 dólar.....	0.2395
Indochina francesa	1 piastra = 0.2269 de dólar.....	0.2269	Suiza.....	4.31 francos = 1 dólar.....	0.2320
Alemania.....	RM 2.50 = 1 dólar.....	0.4000	Siria.....	2.195 libras = 1 dólar.....	0.4556
Grecia.....	1 dracma = RM 0.0167.....	b 0.0067	Siam (Thailand).....	11 bahts = 1 libra esterlina.....	0.3659
Hungría.....	5.13 pengos = 1 dólar.....	0.1949	Turquia.....	1 libra turca = 0.75 de dólar..	0.7500
Islandia.....	6.505 coronas = 1 dólar.....	0.1537	Rusia.....	5.30 rublos = 1 dólar c.....	0.1887
Irán.....	35 rials = 1 dólar.....	0.0286	Yugoslavia:		
			Croacia.....	1 kuna = RM 0.0500.....	b 0.0200
			Servia.....	1 dinar = RM 0.0500.....	b 0.0200

a Federal Reserve Board. Al rededor de estos tipos oficiales se registran fluctuaciones más o menos sencibles. b Basado sobre el cambio oficial alemán: 1 dólar=2.50 reichsmark. c Para efectos del comercio exterior, únicamente. \* Area ocupada por Alemania.



RESUMEN DE LAS OPERACIONES DE LAS COMPAÑÍAS DE SEGUROS  
ESTABLECIDAS EN COLOMBIA, 1937—1941 (1)

(En miles de pesos)

	1937	1938	1939	1940	1941
<b>COMPAÑÍAS NACIONALES</b>					
Seguros de vida:					
Monto de los riesgos asumidos.....	42.600	59.360	69.861	80.703	98.861
Primas recaudadas.....	1.333	1.759	2.270	2.540	2.828
Reclamaciones canceladas.....	543	778	972	815	845
Seguros de incendio:					
Monto de los riesgos asumidos.....	99.944	132.326	152.398	197.531	325.916
Primas recaudadas.....	408	456	528	656	859
Reclamaciones canceladas.....	34	80	103	125	195
Seguros de transportes:					
Monto de los riesgos asumidos.....	95.874	99.525	118.200	114.415	178.429
Primas recaudadas.....	355	344	491	494	653
Reclamaciones canceladas.....	106	59	147	110	251
Seguros varios:					
Monto de los riesgos asumidos.....	5.378	9.577	18.603	37.168	118.168
Primas recaudadas.....	119	159	329	490	813
Reclamaciones canceladas.....	78	87	163	244	387
<b>COMPAÑÍAS EXTRANJERAS</b>					
Seguros de vida:					
Monto de los riesgos asumidos.....	13.607	12.395	14.287	16.821	21.353
Primas recaudadas.....	635	561	606	730	946
Reclamaciones canceladas.....	916	722	669	924	576
Seguros de incendio:					
Monto de los riesgos asumidos.....	290.991	304.806	340.062	400.919	534.553
Primas recaudadas.....	1.035	1.089	1.190	1.425	899
Reclamaciones canceladas.....	146	287	346	378	469
Seguros de transportes:					
Monto de los riesgos asumidos.....	60.704	59.800	69.168	75.960	98.689
Primas recaudadas.....	379	360	476	491	635
Reclamaciones canceladas.....	45	60	168	124	196
Seguros varios:					
Monto de los riesgos asumidos.....	13.106	14.384	22.916	27.016	25.178
Primas recaudadas.....	95	121	155	195	165
Reclamaciones canceladas.....	33	42	65	98	62
<b>GRAN TOTAL — COMPAÑÍAS NACIONALES Y EXTRANJERAS</b>					
Seguros de vida:					
Monto de los riesgos asumidos.....	56.207	71.755	84.148	97.524	120.214
Primas recaudadas.....	1.968	2.320	2.876	3.270	3.774
Reclamaciones canceladas.....	1.459	1.500	1.641	1.739	1.421
Seguros de incendio:					
Monto de los riesgos asumidos.....	390.935	437.132	492.460	598.450	860.469
Primas recaudadas.....	1.443	1.536	1.718	1.081	1.758
Reclamaciones canceladas.....	180	367	449	503	664
Seguros de transportes:					
Monto de los riesgos asumidos.....	156.578	159.325	187.368	190.375	277.118
Primas recaudadas.....	734	704	967	985	1.288
Reclamaciones canceladas.....	151	119	315	234	447
Seguros varios:					
Monto de los riesgos asumidos.....	18.484	23.961	41.519	64.184	143.346
Primas recaudadas.....	214	280	484	685	978
Reclamaciones canceladas.....	111	129	228	342	449

(1) Extractado del Informe de la Superintendencia Bancaria correspondiente a 1941.

## PRECIOS DEL CAFE COLOMBIANO EN EL INTERIOR DEL PAIS (1)

Promedios de las cotizaciones diarias en pesos moneda legal

AÑOS Y MESES	Armenia @ pergamino limpio de trilla	Armero pergamino corriente 125 kilos	BOGOTA		Bucaramanga Pilado lavado Carga de 125 kilos	Cali @ pergamino corriente	CUCUTA		GIRARDOT	
			125 kilos				Carga de 125 kilos		125 kilos	
			Pilado	Pergamino corriente			Pilado lavado	Trillado sin lavar	Pilado	Pergamino corriente
1937 .....	3.45	31.64	41.96	32.17	36.04	3.11	35.82	31.20	43.41	32.10
1938 .....	3.29	30.29	38.13	30.15	34.94	2.90	36.40	27.47	38.00	29.95
1939 .....	3.62	31.91	41.36	32.12	37.84	3.23	38.92	30.24	41.02	32.18
1940 .....	2.50	22.73	31.20	23.87	29.85	2.39	27.46	20.50	30.99	23.80
1941 .....	3.74	34.84	43.41	34.62	45.37	3.52	44.15	29.42	43.06	34.64
1940 Agto...	2.34	20.32	29.40	21.74	28.24	2.25	26.70	18.70	28.76	21.78
1941 Agto...	3.80	36.20	45.00	35.50	45.50	3.65	45.50	30.50	45.00	35.50
1942 Marzo..	4.00	37.00	46.00	37.00	49.53	3.80	48.42	27.98	46.00	37.16
Abril..	4.00	37.00	46.00	37.00	49.86	3.80	48.00	27.00	46.00	37.03
Mayo..	4.00	36.60	46.00	36.60	49.50	3.76	48.00	27.52	46.00	36.60
Junio..	4.00	36.00	46.00	36.00	49.50	3.70	48.00	28.00	46.00	36.00
Julio..	4.00	36.00	46.00	36.00	49.50	3.70	48.00	28.00	46.00	36.00
Agto...	4.00	36.00	46.00	36.00	49.50	3.70	48.00	28.00	46.00	36.00

Promedios de las cotizaciones diarias en pesos moneda legal

AÑOS Y MESES	Honda pilado 125 kilos	Ibagué pergamino corriente 125 kilos	Líbano pergamino corriente 125 kilos	Manizales @ pergamino	MEDELLIN		Pereira @ pergamino	Popayán @ pergamino corriente	OCAÑA		Sevilla (V) @ Pergamino limpio de trilla
					@				Carga de 125 kilos		
					Excelso	Pergamino corriente			Pilado lavado	Pergamino corriente	
1937 .....	42.38	32.28	31.52	3.33	4.44	3.43	3.27	2.96	*	*	3.33
1938 .....	39.84	29.71	30.44	3.08	4.11	3.17	3.05	2.73	*	*	3.15
1939 .....	42.54	31.52	32.35	3.13	4.45	3.52	3.14	3.02	34.67	27.77	3.36
1940 .....	30.78	22.82	22.76	2.30	3.45	2.62	2.32	2.30	24.88	20.29	2.48
1941 .....	45.05	34.38	34.50	3.49	5.05	3.70	3.49	3.34	39.55	25.58	3.57
1940 Agto...	28.36	20.58	20.58	2.08	3.34	2.40	2.16	2.40	23.60	19.92	2.40
1941 Agto...	46.00	36.50	35.90	3.55	5.20	3.75	3.55	3.45	41.00	26.00	3.65
1942 Marzo..	49.00	37.50	36.55	3.80	5.12	3.80	3.80	3.60	41.75	32.00	3.81
Abril..	48.00	36.50	36.50	3.80	5.10	3.80	3.80	3.60	43.13	32.36	3.80
Mayo..	47.65	37.10	36.10	3.76	5.00	3.76	3.76	3.56	44.50	34.00	3.76
Junio..	47.00	35.50	35.44	3.70	5.00	3.70	3.70	3.50	44.50	34.00	3.70
Julio..	47.15	35.50	35.40	3.70	5.00	3.70	3.70	3.50	44.50	34.00	3.72
Agto...	47.62	35.50	35.40	3.70	5.00	3.70	3.70	3.50	44.50	34.00	3.78

## PRECIOS DEL CAFE EN NUEVA YORK (1)

Promedios de las cotizaciones diarias en centavos de dólar por cada libra de 453,6 gm.

AÑOS Y MESES	Medellín excelso	Manizales	Armenia	Girardot Bogotá Tolima	Bucaramanga	Cúcuta	Popayán	Sevilla	Cumbre	OCAÑA	CAFE DEL BRASIL	
											Río No. 7	Santos No. 4
1937 .....	12.19	11.60	11.80	11.32	11.22	11.19	11.22	11.57	11.24	10.72	8.70	11.04
1938 .....	11.51	10.97	11.16	10.54	10.87	11.10	10.64	10.97	10.59	10.26	4.85	7.66
1939 .....	12.30	11.66	11.81	11.42	11.97	12.39	11.38	11.66	11.38	11.35	4.84	7.41
1940 .....	9.21	8.37	8.53	8.05	8.66	8.66	8.07	8.37	8.07	8.03	4.98	7.05
1941 .....	15.11	14.74	14.89	14.42	14.12	14.10	14.37	14.74	14.37	13.47	7.44	10.84
1940 Agto...	8.57	7.48	7.56	7.05	8.02	8.04	7.08	7.48	7.08	7.24	4.70	6.80
1941 Agto...	16.12	15.88	15.88	15.50	15.25	15.25	15.50	15.88	15.50	14.25	8.19	12.00
1942 Marzo..	16.25	15.87	16.00	15.62	15.62	15.62	15.62	15.87	15.62	15.00	9.37	13.37
Abril..	16.25	15.87	16.00	15.62	15.62	15.62	15.62	15.87	15.62	15.25	9.37	13.37
Mayo..	16.25	15.87	16.00	15.62	15.62	15.62	15.62	15.87	15.62	15.25	9.37	13.37
Junio..	16.25	15.87	16.00	15.62	15.62	15.62	15.62	15.87	15.62	15.25	9.37	13.37
Julio..	16.25	15.87	16.00	15.62	15.62	15.62	15.62	15.87	15.62	15.25	9.37	13.37
Agto...	16.25	15.87	16.00	15.62	15.62	15.62	15.62	15.87	15.62	15.25	9.37	13.37

(1) Datos de la Federación Nacional de Cafeteros.

\* Sin cotización.



## FERIA DE GANADOS DE MEDELLIN (1)

Promedio de precios semanales por cada cabeza en pesos moneda legal

AÑOS Y MESES	Ganado vacuno gordo de Bolívar	Ganado vacuno flaco de Bolívar	Ganado vacuno criollo	Ganado vacuno de levante	Ganado vacuno sin clasificar	Vacas de leche	Bestias caballares	Bestias mulares de silla	Cerdos gordos	Cerdos flacos	Indice general de precios 1923=100
1937 .....	91.11	59.88	46.45	27.13	43.61	65.19	61.83	78.65	30.17	9.83	135
1938 .....	92.23	57.70	42.54	24.50	44.51	69.88	63.98	74.61	29.65	9.25	130
1939 .....	99.20	59.26	39.47	25.67	33.88	71.33	66.64	75.64	35.90	8.83	131
1940 .....	88.26	57.58	37.25	26.21	33.04	69.23	64.95	74.64	38.15	8.67	128
1941 .....	88.93	59.83	37.73	28.56	33.31	65.53	63.45	74.92	37.72	7.82	128
1940 Agto...	86.84	57.25	38.25	27.75	33.00	68.75	66.88	74.25	38.50	8.83	129
1941 Agto...	92.29	59.43	37.75	29.38	33.63	64.25	64.75	75.00	37.75	7.38	129
1942 Marzo...	96.23	58.00	38.50	29.25	33.50	65.50	65.00	75.00	37.75	7.27	129
Abril...	102.88	63.70	38.30	29.90	33.50	66.60	65.80	75.70	38.20	8.20	133
Mayo...	102.56	65.83	39.50	31.00	33.75	65.65	65.00	75.50	38.62	8.62	135
Junio...	98.76	70.25	38.75	31.00	34.00	67.00	63.00	75.50	39.38	8.00	135
Julio...	97.57	66.35	40.00	30.00	34.10	67.60	63.50	75.40	39.20	8.60	135
Agto...	96.25	57.50	40.37	30.00	34.50	65.12	63.00	74.50	40.00	9.00	133

## COSTO DE 15 ARTICULOS ALIMENTICIOS DE PRIMERA NECESIDAD EN EL PAIS (2)

INDICE

Base: Enero de 1935=100

AÑOS Y MESES	Bogotá	Armenia	Barranquilla	Bnanga.	Cali	Cartagena	Cúcuta	Girardot	Honda	Ibagué	Manizales	Medellín	Neiva	Pasto	Pereira	Popayán	Santa Marta	Tunja	Totales
1937 .....	104	97	130	123	93	106	106	106	102	100	104	115	116	119	97	101	118	105	108
1938 .....	111	106	146	146	106	116	127	138	116	107	130	141	124	130	102	118	127	110	121
1939 .....	121	115	181	182	113	130	160	158	142	114	144	127	135	143	111	141	140	128	137
1940 .....	113	100	173	155	103	118	131	142	120	101	118	123	120	146	100	119	140	129	123
1941 .....	113	104	157	135	105	125	125	124	117	125	118	130	122	143	102	117	135	114	121
1940 Agto.	108	96	149	148	105	109	125	125	118	93	119	129	115	145	98	114	140	127	119
1941 Agto.	114	101	166	129	106	129	130	136	125	97	114	132	119	136	104	117	137	114	121
1942 Marzo	125	118	191	167	116	140	129	123	125	105	139	144	134	163	130	136	140	126	135
Abril.	129	123	191	165	124	137	132	130	129	105	149	159	139	154	137	144	145	127	139
Mayo.	125	136	191	169	121	139	139	128	144	113	148	163	137	170	133	146	134	125	141
Junio.	131	136	190	170	123	145	145	126	141	123	148	161	142	147	123	146	132	127	141
Julio.	130	136	190	175	117	148	137	134	142	117	147	157	165	145	136	150	132	126	142
Agto.	137	138	189	168	134	155	142	135	147	125	147	169	145	163	127	154	153	126	144

## ARRENDAMIENTOS DE VIVIENDAS EN BOGOTA (3)

INDICE

Septiembre de 1936=100

## COSTO DE LA VIDA OBRERA EN BOGOTA (3)

INDICE

Febrero de 1937=100

AÑOS Y MESES	ARRENDAMIENTOS DE VIVIENDAS EN BOGOTA (3)					Indice total	COSTO DE LA VIDA OBRERA EN BOGOTA (3)					Total
	Grupo I De menos de \$ 30	Grupo II De \$ 30 a menos de \$ 60	Grupo III De \$ 60 a menos de \$ 90	Grupo IV De \$ 90 a menos de \$ 120	Grupo V De \$ 120 y más		Alimentos bebidas y tabaco	Vivienda	Combustible	Vestido	Otros artículos	
1937 .....	107.7	102.8	101.8	106.8	111.1	106.0	98.8	108.1	101.9	100.0	100.0	100.6
1938 .....	125.9	107.6	104.4	111.6	119.9	113.6	112.4	127.0	107.9	102.5	102.8	113.3
1939 .....	129.7	109.3	109.5	114.4	124.3	117.2	119.7	129.2	96.7	101.1	111.4	118.3
1940 .....	129.8	109.6	108.8	115.5	129.1	118.2	113.9	130.6	91.2	103.7	112.2	114.6
1941 .....	130.5	109.0	109.0	115.0	126.2	117.6	110.1	133.1	95.0	107.7	112.3	113.0
1941 Agto...	130.0	109.8	110.7	114.7	126.8	118.1	109.9	132.5	98.1	110.6	113.4	113.1
Sepb...	129.8	109.8	110.7	114.7	126.8	118.1	106.8	132.3	93.5	111.2	113.4	110.8
Octb...	129.8	109.8	110.7	114.7	126.8	118.1	108.9	132.3	97.2	110.9	113.4	112.4
Novb...	130.0	109.0	109.6	114.7	126.8	117.7	110.1	132.6	95.4	110.6	113.4	113.1
Dicb...	130.0	109.0	109.3	114.7	126.8	117.6	110.7	132.6	88.8	111.2	113.4	113.1
1942 Enero...	130.3	109.0	109.6	114.5	126.8	117.7	110.4	133.4	94.4	107.8	113.4	113.9
Febro...	130.3	109.0	109.6	114.5	126.8	117.7	114.3	133.4	94.4	109.0	113.4	115.9
Marzo...	131.3	109.0	109.6	114.5	126.8	117.9	118.2	134.3	89.8	109.3	113.4	118.4
Abril...	131.1	109.0	109.6	114.5	126.8	117.9	122.8	134.3	98.1	118.3	113.4	122.3
Mayo...	131.5	109.0	109.6	114.5	126.8	117.9	121.0	134.5	107.4	117.9	113.4	121.7
Junio...	131.5	109.0	109.6	114.5	126.8	117.9	121.7	134.6	106.5	121.6	116.5	122.5
Julio...	131.5	109.0	110.2	115.0	126.5	118.2	120.9	134.5	102.8	121.4	116.5	121.8
Agto...	131.5	109.0	110.2	115.0	126.5	118.2	124.8	134.5	93.5	122.7	122.8	124.3

(1) Datos de la Administración de la Feria. (2) Arroz, frijoles, harina de trigo, maíz, café; carne de res, carne de cerdo, manteca animal; panela, azúcar, plátanos, papas, yuca; (Una arroba de cada producto) — 25 botellas de leche, 100 huevos. (3) Dirección Nacional de Estadística.

INDICE DE LOS PRECIOS EN BOGOTA DE ALGUNOS MATERIALES  
DE CONSTRUCCION, 1934 = 100

AÑO Y MESES	Arena lavada	Arena rodada	Cal apagada	Cemento nacional tonelada	Durientes 5x5	Ladrillos cocidos	Listones machihembrados	Limatonés 4 m.	Piedra ½ zonga	Tablas 40 cms.	Teja de barro 1.000	Triturado 1a.	Triturado 2a.	Indice General
1937 .....	131.8	101.1	102.8	110.3	113.3	107.6	100.0	104.9	117.1	111.3	103.1	143.3	129.5	110.0
1938 .....	135.9	104.7	104.2	110.4	120.0	122.7	109.1	138.2	116.8	115.5	116.3	157.2	132.5	117.4
1939 .....	136.9	117.2	105.6	110.9	126.7	119.4	104.5	134.6	115.0	122.5	108.8	150.9	129.5	114.2
1940 .....	116.3	109.8	93.7	106.2	106.6	87.3	95.5	101.2	90.7	111.3	88.6	115.6	111.7	96.8
1941 .....	122.4	115.6	106.1	106.7	106.1	97.6	95.5	98.7	87.5	112.7	88.9	114.4	117.1	98.4
1940 Agosto.....	110.2	97.6	88.0	105.3	106.7	79.1	90.9	98.8	87.5	112.7	85.9	106.2	100.7	93.0
1941 Agosto.....	118.6	107.4	91.5	105.3	106.7	92.3	93.2	98.8	87.5	112.7	84.7	107.6	109.1	95.3
1942 Marzo.....	101.7	149.2	92.9	106.6	106.7	91.0	90.9	104.9	87.5	112.7	86.6	119.0	109.7	96.9
Abril.....	114.2	136.7	92.9	108.5	106.7	88.3	90.9	104.9	87.5	112.7	88.4	111.0	114.7	97.7
Mayo.....	84.7	126.9	91.5	106.6	113.3	92.3	90.9	101.2	89.6	119.7	87.6	99.7	97.3	96.0
Junio.....	89.8	121.9	91.5	109.8	126.7	92.2	100.0	116.0	96.2	126.7	87.2	101.9	90.6	97.5
Julio.....	117.2	156.2	101.4	112.1	133.3	94.9	109.0	125.9	96.2	136.6	91.0	116.1	118.8	102.6
Agosto.....	88.1	156.2	95.0	111.5	146.7	94.9	113.6	129.6	96.2	140.8	92.0	107.6	93.9	101.2

PRECIOS DE ALGUNOS METALES EN NUEVA YORK

(En dólares)

	JULIO 1942		AGOSTO 1942				SEPTBRE. 1942
	14	10	17	24	31	8	
Oro. Una onza troy (1).....	35.00	35.00	35.00	35.00	35.00	35.00	35.00
Platino laminado. Una onza troy..	34.50-36.00	34.50-36.00	34.50-36.00	34.50-36.00	34.50-36.00	34.50-36.00	34.50-36.00
Plata en barras. Una onza troy:							
a) Estadounidense (2).....	0.35½	0.35½	0.35½	0.35½	0.35½	0.35½	0.35½
b) Mejicana.....	0.40-0.42	0.40-0.42	.....	.....	.....	.....	0.40-0.42
Iridium. Una onza troy.....	165-175	165-175	165.00	165.00	165.00	165.00	165-175
Níquel electrolítico. Una libra.....	0.35	0.35	0.35	0.35	0.35	0.35	0.35
Cobre electrolítico. Una libra:							
a) f. a. s. N. York en desp..	0.11¾	0.11¾	0.11¾	0.11¾	0.11¾	0.11¾	0.11¾
b) Nueva York.....	0.12	0.12	0.12	0.12	0.12	0.12	0.12
Mercurio. Un frasco (76 libras):							
a) Mejicano.....	195-197	195-197	195-197	195-197	195-197	195-197	195-197
b) Estadounidense.....	194.93-198.08	194.93-198.08	194.93-198.08	194.93-198.08	194.93-198.08	194.93-198.08	194.93-198.08
Aluminio. Una libra:							
a) De Virginia.....	0.15	0.15	0.15	0.15	0.15	0.15	0.15
b) Refundido 98%.....	0.15	0.15	0.15	0.15	0.15	0.15	0.15
Plomo en lingotes. Una libra.....	0.06½	0.06½	0.06½	0.06½	0.06½	0.06½	0.06½
Zinc. Una libra:							
a) 99.99%.....	0.09¼	0.09¼	0.09¼	0.09¼	0.09¼	0.09¼	0.09¼
b) 98% (P. west. E. St. Louis).	0.08¼	0.08¼	0.08¼	0.08¼	0.08¼	0.08¼	0.08¼

PRODUCCION DE ORO EN EL PAIS

(Onzas troy)

Departamentos	1937	1938	1939	1940	1941	1942				Ocho primeros meses de 1941 y 1942		
						Mayo	Junio	Julio	Agosto	1942	1941	Comparación
Antioquia.....	244.534	311.792	360.999	417.069	398.148	27.855	28.156	33.980	27.980	242.227	267.640	— 25.413
Atlántico.....	1.348	1.096	666	962	516	28	9	25	40	187	378	— 191
Bolívar.....	1.638	1.739	2.839	2.568	1.972	174	116	297	220	1.731	1.299	+ 432
Caldas.....	32.083	32.115	36.294	39.308	51.981	4.427	3.661	4.917	4.769	34.581	34.244	+ 337
Caquetá.....	14	1	57	71	118	5	.....	2	.....	26	100	+ 74
Cauca.....	42.231	29.724	25.728	27.861	40.213	4.019	3.129	3.911	3.816	30.806	24.166	+ 6.640
Cundinamarca.....	.....	890	469	637	211	6	.....	8	.....	59	152	+ 93
Chocó.....	60.711	54.521	64.349	64.264	64.047	5.020	4.000	5.012	4.692	40.220	44.619	+ 4.399
Huila.....	2.439	2.639	4.162	4.362	3.616	562	370	444	389	3.074	2.460	+ 614
Magdalena.....	280	713	1.201	1.550	2.551	184	188	329	188	1.818	1.594	+ 224
Nariño.....	22.442	49.289	37.247	32.119	48.142	3.494	2.244	3.829	3.532	28.297	34.371	+ 6.074
Putumayo.....	1.859	1.059	1.691	2.302	3.167	323	306	451	335	2.597	2.120	+ 477
Santander.....	1.843	1.801	2.178	2.757	3.489	237	175	296	328	2.026	2.588	+ 562
Tolima.....	24.061	25.964	25.877	30.111	31.386	2.357	2.369	3.338	2.760	22.137	20.139	+ 1.998
Valle.....	5.402	6.998	6.185	5.928	6.423	424	388	481	383	3.479	4.206	+ 727
Varios.....	1.334	374	75	58	34	.....	.....	.....	.....	.....	18	— 18
Totales.....	442.222	520.715	570.017	631.927	656.019	49.115	45.111	57.320	49.432	413.265	440.094	— 26.829

(1) Precio oficial. (2) Precio nominal.



## HACIENDA PUBLICA (1)

AÑOS Y MESES	LA NACION							
	INGRESOS POR RENTAS ORDINARIAS							
	Aduanas	Renta, patrimonio y exceso de utilidades	Papel sellado y timbre nacional	Herencias, sucesiones y donaciones	Venta de oro y giros de exportación	Consumo de gasolina	Otros recaudos por impuestos	Total de recaudos por impuestos
1937 .....	34.326	15.520	4.873	922	6.040	3.061	4.556	69.298
1938 .....	31.117	18.178	5.310	1.433	4.765	3.723	4.948	69.474
1939 .....	40.630	19.354	5.467	1.738	3.379	4.373	5.236	80.177
1940 .....	27.670	21.967	4.751	1.770	2.152	4.662	3.789	66.761
1941 .....	30.471	22.216	5.626	1.943	2.242	5.149	3.945	71.592
1941 Agto...	2.813	1.161	473	168	178	441	241	5.475
Sepb...	2.931	3.699	504	268	171	541	315	8.429
Octb...	2.717	6.673	486	140	207	333	269	10.825
Novb...	3.031	1.053	436	183	208	549	360	5.820
Dieb...	2.483	1.831	431	126	226	834	119	6.050
1942 Enero...	2.224	271	463	266	....	166	240	3.630
Febrero...	1.312	170	399	105	205	448	229	2.868
Marzo...	1.052	395	401	100	266	400	248	2.862
Abril...	1.272	2.432	253	204	188	373	188	4.910
Mayo...	1.428	1.526	242	122	80	293	183	3.874
Junio...	2.147	5.591	275	154	260	346	253	9.026
Julio...	1.476	4.636	292	197	53	305	240	7.199
Agto...	1.427	3.130	300	105	215	418	226	5.821

AÑOS Y MESES	LA NACION										
	OTROS RECAUDOS ORDINARIOS					Rentas, ingresos y recursos extraordinarios	Gastos (3)	Situación fiscal al fin de cada período (4) (aprox.)	DEUDAS		
	Participación en explotación petroléas y oleoductos **	Salinas administradas por el Banco de la República	Correos y telégrafos	Varios (2)	Total de recaudos por rentas ordinarias				A largo plazo en U. S. dólares	Otras contraídas en monedas extranjeras \$	Interna consolidada y flotante \$
1937 .....	2.753	2.507	3.343	4.705	82.606	9.816	83.029	s 7.801	63.531	33.974	77.656
1938 .....	2.956	2.723	3.328	5.940	84.421	6.030	92.541	s 4.541	63.892	33.272	87.633
1939 .....	2.609	2.593	3.557	2.423	91.359	13.461	100.635	s 7.088	65.259	32.871	74.956
1940 .....	3.044	2.224	3.177	1.834	77.040	47.148	109.387	s 1.811	52.753	35.884	91.997
1941 .....	3.049	2.088	3.265	1.717	81.711	32.221	112.739	s 2.645	54.537	32.765	122.666
1941 Agto...	432	201	257	414	6.779	1.636	8.251	d 4.394	52.739	33.791	114.842
Sepb...	40	197	259	200	9.125	1.813	9.501	d 2.956	52.739	33.663	118.194
Octb...	36	175	287	302	11.625	2.651	9.079	s 2.177	52.739	33.616	119.521
Novb...	35	193	259	171	6.478	3.606	10.559	s 1.705	52.739	33.224	121.744
Dieb...	33	311	378	964	7.736	7.879	15.172	s 2.645	54.537	32.765	122.666
1942 Enero...	592	....	310	121	4.653	591	6.139	s 1.540	53.449	33.222	122.711
Febrero...	75	325	274	56	3.598	4.589	11.011	d 1.283	53.449	34.458	124.180
Marzo...	207	294	318	243	3.924	9.263	18.094	d 6.390	53.449	33.936	132.790
Abril...	....	225	245	86	5.466	6.892	13.412	d 7.444	54.299	33.914	135.783
Mayo...	....	222	250	211	4.557	5.602	12.010	d 9.086	54.299	34.197	134.470
Junio...	....	233	250	97	9.606	3.369	10.038	d 6.149	54.537	32.765	132.946
Julio...	92	216	280	990	8.777	5.488	12.176	d 3.911	43.043 r	32.742 r	131.129 r
Agto...	438	240	279	183	6.961	1.505	8.197	d 3.398	.....	.....	.....

DEPARTAMENTOS, INTENDENCIAS Y COMISARIAS (5)

MUNICIPIOS (6)

AÑOS	Ingresos \$	Egresos \$	Deuda		Ingresos \$	Egresos \$	Deuda	
			externa	interna			externa	interna
			Saldos de fin de año					
		U. S. \$	\$			U. S. \$	\$	
1936 .....	42.397	39.646	60.350	14.589	(7) 28.500	(8)	22.150	8.018
1937 .....	50.057	48.180	60.350	14.292	33.848	31.514	22.150	11.335
1938 .....	51.110	48.786	60.250	12.825	33.870	30.849	22.185	10.654
1939 .....	55.651	54.009	60.079	15.759	36.486	34.313	22.185	10.798
1940 .....	60.124	59.003	60.079	20.314	37.571 r	34.990 r	22.403	13.276
1941 .....	(9) 58.294*	(9) 56.146*	60.079	26.812	36.558	34.873	22.403	13.320

(1) Datos de la Dirección Nacional de Estadística; los mensuales no son definitivos. (2) Incluye otros productos de bienes y servicios nacionales, e ingresos varios. (3) Las cifras de esta columna, especialmente las mensuales, están sujetas a revisión por razones de contabilidad. (4) s = Superávit, d = déficit. (5) Los ingresos y egresos departamentales corresponden a 1936-1937, 1937-1938, 1938-1939 y 1939-1940. (6) No hay información mensual de los municipios. (7) Presupuestos. (8) Sin información. (9) Esta cifra no incluye las Intendencias y Comisarias, cuyos ingresos anuales apenas pasan de \$ 2.000.000, iguales aproximadamente a sus egresos. \* Provisional. \*\* Las cifras anuales de esta columna han quedado revisadas de acuerdo con el Ministerio de Minas y Petróleos. r = Revisado.

COMERCIO EXTERIOR DE COLOMBIA (1)  
COMERCIO POR PAISES EN MAYO DE 1942

PAISES	Importaciones Valor \$	Exportaciones Valor \$	Balances \$	PAISES	Importaciones Valor \$	Exportaciones Valor \$	Balances \$
<b>EUROPA</b>				<b>AMERICA C. Y ANT. (Cont.)</b>			
España.....	1.494	.....	— 1.494	Puerto Rico.....	4.813	.....	— 4.813
Inglaterra.....	1.363.723	48.243	— 1.315.480	Trinidad y Tobago.....	868	21	— 847
Irlanda.....	9.860	.....	— 9.860	Zona del Canal.....	477	179.661	+ 179.184
Portugal.....	88.534	106.381	+ 17.847	<b>Total Am. C. y Antillas.</b>	<b>416.967</b>	<b>924.624</b>	<b>+ 507.657</b>
Suecia.....	10	.....	— 10	<b>AMERICA DEL SUR</b>			
Suiza.....	62.733	.....	— 62.733	Argentina.....	390.959	47.187	— 343.772
<b>Total Europa.....</b>	<b>1.526.354</b>	<b>154.624</b>	<b>— 1.371.730</b>	Brasil.....	37.738	700	— 37.038
<b>AMERICA DEL NORTE</b>				Chile.....	137.172	.....	— 137.172
Canadá.....	180.758	155.879	— 24.879	Ecuador.....	70.687	2.112	— 68.575
Estados Unidos.....	4.361.780	23.901.334	+ 19.539.554	Perú.....	156.134	972	— 155.162
<b>Total América del Nort.</b>	<b>4.542.538</b>	<b>24.057.213</b>	<b>+ 19.514.675</b>	Venezuela.....	46.417	40.850	— 5.567
<b>AMERICA C. Y ANTILLAS</b>				<b>Total América del Sur..</b>	<b>839.107</b>	<b>91.821</b>	<b>— 747.286</b>
Costa Rica.....	51.165	2.322	— 48.843	<b>ASIA</b>			
Cuba.....	35.397	266	— 35.131	China.....	5	.....	— 5
Curazao.....	.....	699.293	+ 699.293	Filipinas.....	472	.....	— 472
Guatemala.....	61	.....	— 61	Hong-Kong.....	1.780	.....	— 1.780
Haití.....	167.070	.....	— 167.070	Indias Holandesas.....	2.918	.....	— 2.918
Jamaica.....	290	.....	— 290	Java.....	842	.....	— 842
México.....	147.571	.....	— 147.571	<b>Total Asia.....</b>	<b>6.017</b>	.....	<b>— 6.017</b>
Nicaragua.....	624	.....	— 624	<b>Gran total.....</b>	<b>7.330.983</b>	<b>25.228.282</b>	<b>+ 17.897.299</b>
Panamá.....	8.631	43.061	+ 34.430				

EXPORTACION DE ARTICULOS IMPORTANTES POR PAISES EN MAYO DE 1942

ARTICULOS	Unidad	Peso neto Kilos	Valor \$	ARTICULOS	Unidad	Peso neto Kilos	Valor \$
BALATA.....	.....	7.269	12.073	CUEROS de CABRA y OVEJA	.....	24.921	20.850
PAISES				PAISES			
Estados Unidos.....	.....	7.269	12.073	Estados Unidos.....	.....	24.921	20.850
BANANOS (Racimos)....	4.704	106.000	1.782	CUEROS DE CAIMAN....	.....	5.120	8.171
PAISES				PAISES			
Curazao.....	1.000	30.000	262	Estados Unidos.....	.....	5.120	8.171
Zona del Canal.....	3.704	76.000	1.520	ORO (onzas troy).....	72.505	2.255	4.440.938
BALSAMO DE TOLU.....	.....	2.522	4.390	PAISES			
PAISES				Estados Unidos.....	72.505	2.255	4.440.938
Estados Unidos.....	.....	2.522	4.390	PETROLEO CRUDO (barriles)	769.973	109.660.010	1.455.244
CAFE (Sacos de 60 Kg.)...	551.017	33.060.993	18.400.122	PAISES			
PAISES				Canadá.....	87.322	12.504.400	155.879
Argentina.....	1.430	85.823	47.187	Curazao.....	387.786	55.554.010	692.238
Estados Unidos.....	549.587	32.975.170	18.352.935	Estados Unidos.....	253.514	36.355.040	500.746
CUEROS DE RES.....	.....	682.267	300.308	Portugal.....	41.351	5.246.560	106.381
PAISES				PLATINO CRUDO (onzas troy)	3.946	122	178.545
Estados Unidos.....	.....	527.256	252.065	PAISES			
Inglaterra.....	.....	155.011	48.243	Estados Unidos.....	3.946	122	178.545
				SOMBREROS DE PAJA....	75	7	171
				PAISES			
				Cuba.....	70	7	166
				Estados Unidos.....	5	(2)	5

(1) Datos de la Dirección Nacional de Estadística. Las importaciones (CIF puerto de recibo) están computadas por países de compra; las exportaciones (FOB puerto de embarque) incluyen los despachos de oro. (2) Menos de 1 kilo.



## MOVIMIENTO BURSÁTIL — MERCADO DE BOGOTÁ — TRANSACCIONES (1)

ACCIONES	AGOSTO DE 1942			ENERO A AGOSTO DE 1942 (3)		
	Cantidad de especies vendidas	Valor total \$	Promedio de precios \$	Cantidad de especies vendidas	Valor total \$	Promedio de precios \$
Banco de la República.....	10	1.400.00	140.00	446	55.851.00	125.23
Banco de Bogotá.....	3.322	165.282.55	49.75	26.108	1.277.022.55	48.91
Banco de Colombia.....	1.087	71.577.60	65.85	6.585	411.258.80	62.45
Banco Comercial Antioqueño (antig.) (2).....	.....	.....	.....	1.432	307.749.15	214.91
Banco Comercial Antioqueño (nuevas) (2).....	6.644	272.699.30	41.04	17.665	708.964.75	40.13
Banco Hipotecario de Bogotá.....	9.674	173.320.90	17.92	55.108	874.145.55	15.86
Banco Hipotecario de Colombia.....	2.385	30.687.70	12.87	24.813	289.074.40	11.65
Banco Prendario Municipal.....	.....	.....	.....	1.314	5.222.50	3.97
Sociedad Industrial de Alicachín.....	4.669	70.824.25	15.17	13.127	165.375.99	12.60
Avianca.....	5.348	64.513.40	12.06	25.169	218.889.75	8.70
Bolsa de Bogotá, S. A.....	1.755	17.934.25	10.22	15.301	151.904.80	9.93
Compañía Nacional del Carare.....	5.875	915.16	0.16	61.664	8.596.51	0.139
Cine Colombia.....	10.308	66.864.55	6.49	35.550	224.077.06	6.30
Coltejer con derechos.....	.....	.....	.....	12.507	354.704.90	28.36
Coltejer sin derechos.....	11.411	312.475.45	27.38	82.536	2.218.865.30	26.88
Consorcio de Cervcerías Bavaria.....	6.721	105.374.40	15.68	73.436	1.083.662.98	14.76
Empresa Colombiana de Curtidos.....	3.778	75.237.80	19.91	14.452	264.969.10	18.33
Compañía Nacional de Chocolates.....	2.220	37.570.50	16.92	10.020	155.081.10	15.48
Compañía de Cemento Diamante.....	3.929	71.321.16	18.15	29.079	525.141.41	18.06
Empresas Unidas de Energía Eléctrica.....	18.754	232.714.60	12.41	29.839	279.276.45	11.72
Fabricato.....	6.569	176.982.20	26.94	45.070	1.284.722.40	28.50
Fábrica de Ladrillos Moore.....	7.837	15.924.00	2.03	18.037	36.321.00	2.01
Hoteles Granada y Regina.....	263	3.156.00	12.00	1.111	14.180.00	12.76
Petróleos Guayaquibo.....	538	53.80	0.10	6.334	1.568.25	0.25
Industria Harinera.....	1.417	19.199.25	13.18	5.538	65.987.85	11.92
Litografía Colombiana.....	500	6.600.00	13.20	7.333	97.758.40	13.33
Naviera Colombiana.....	23.898	70.107.10	2.93	59.864	151.403.58	2.53
Paños Colombia.....	1.552	14.330.50	9.23	8.729	73.224.00	8.39
Regalías Petroleras Colombianas.....	30.950	8.919.00	0.29	329.663	99.426.83	0.30
Fábrica de Tejidos Rosellón, con derechos.....	.....	.....	.....	1.870	25.063.50	19.29
Fábrica de Tejidos Rosellón sin derechos.....	8.460	166.866.90	19.72	53.094	1.025.985.65	19.32
Fábrica de Cemento Samper (Priv.).....	583	10.646.80	18.26	5.308	93.151.65	17.55
Fábrica de Cemento Samper (Ord.).....	2.167	38.860.70	17.93	15.653	269.499.40	17.22
Ingenio Central San Antonio.....	17.361	169.864.00	9.78	58.738	546.016.60	9.30
Colombiana de Seguros.....	2.200	43.406.60	19.73	20.911	412.948.95	19.75
Compañía Colombiana de Tabaco.....	3.954	266.961.95	67.52	25.944	1.591.652.10	61.35
Tejidos Occidente.....	.....	.....	.....	133	1.516.20	11.40
Tejicóndor.....	.....	.....	.....	1.576	24.979.10	15.85
Compañía de Cemento "Argos".....	.....	.....	.....	1.259	32.804.50	26.06
Fábrica de calzado "La Corona".....	50	787.50	15.75	8.098	122.933.50	15.18
Calcería Papalúa.....	.....	.....	.....	382	4.935.50	13.63
Droguerías Aliadas.....	.....	.....	.....	1.264	15.837.20	12.53
Funicular a Monserrate.....	2.100	8.400.00	4.00	2.789	11.018.20	3.95
Laboratorios Uribe Angel (Lua).....	658	9.306.90	14.14	1.074	15.363.90	14.30
Manufacturas de Cemento.....	486	680.40	1.40	1.242	1.657.90	1.33
La Urbana.....	1.500	3.700.00	2.47	1.900	4.580.00	2.37
Clínica de Marly.....	400	4.100.00	10.25	900	9.120.00	10.13
Compañía de Gaseosas Posada Tobón.....	.....	.....	.....	500	8.350.00	16.70
Compañía Salinera de Los Andes.....	.....	.....	.....	100	2.200.00	22.00
Total.....	211.333	2.809.567.17	.....	1.214.555	15.635.040.21	.....

BONOS	AGOSTO DE 1942			ENERO A AGOSTO DE 1942 (3)		
	Valor nominal \$	Valor efectivo \$	Promedio de precios \$	Valor nominal \$	Valor efectivo \$	Promedio de precios \$
Antioquia del 7%.....	404.240	363.332.20	89.88	825.920	717.227.34	86.84
Agrarios de Cundinamarca del 6%.....	8.900	8.198.00	92.11	21.700	20.078.00	92.53
Departamento de Caldas del 7%.....	89.130	83.578.73	93.77	521.800	466.801.96	89.48
Dinu del 4%.....	42.510	39.110.96	92.00	1.079.008.12	1.079.008.12	90.98
Dinu del 4% (nueva edición).....	8.000	7.360.00	92.00	55.200	50.784.00	92.00
Dinu del 6%.....	56.730	53.607.23	94.50	822.483	763.585.78	92.84
Energía Eléctrica del 6½%.....	.....	.....	.....	501.200	501.146.00	99.99
Energía Eléctrica del 7½%.....	.....	.....	.....	24.240	24.182.40	99.76
Ferrocarril de Antioquia del 6%.....	28.680	23.746.80	82.80	90.480	73.107.90	80.80
Mutualidad en liquidación.....	.....	.....	.....	175	133.75	76.43
Tolima del 8%.....	9.500	8.431.26	88.75	83.000	67.681.26	81.54
Hectáreas de baldíos colombianos.....	.....	.....	.....	1.200	63.00	0.05¼
Total.....	647.690	587.365.18	.....	4.133.392	3.763.799.51	.....

CEDULAS HIPOTECARIAS	AGOSTO DE 1942			ENERO A AGOSTO DE 1942 (3)		
	Valor nominal \$	Valor efectivo \$	Promedio de precios \$	Valor nominal \$	Valor efectivo \$	Promedio de precios \$
Central Hipotecario del 6 %.....	286.200	289.280.29	101.08	3.263.200	3.264.471.32	100.04
Central Hipotecario del 6½%.....	5.200	5.257.25	101.10	292.850	293.046.80	100.07
Central Hipotecario del 7 %.....	10.000	10.143.75	101.44	267.175	268.035.58	100.32
Total.....	301.400	304.681.29	.....	3.823.225	3.825.553.70	.....
Gran total.....	.....	3.701.613.64	.....	.....	23.224.393.42	.....

(1) Datos de la Bolsa de Bogotá S. A. (2) Al formalizarse la nacionalización del antiguo Banco Alemán Antioqueño bajo el nombre de Banco Comercial Antioqueño, cada acción de aquél, que valía \$ 150 nominales, quedó convertida en seis acciones del nuevo Banco a razón de \$ 25 nominales cada una. (3) -Resumen del Banco de la República sobre las cifras mensuales de la Bolsa.



MERCADO DE BOGOTÁ (Continuación)  
COTIZACIONES DE LOS PRINCIPALES VALORES (1)

I — ACCIONES DE DIVIDENDO VARIABLE

NOMBRES DE LOS TITULOS	Capital pagado (En miles de \$)	Reserva legal (En miles de \$)	Ultimo dividendo repartido (2)	Valor nominal de cada acción	FLUCTUACIONES		COTIZACIONES			
					1941		1942—Agosto			
					Más alto	Más bajo	6	14	21	28
Banco de la República.....	11.736	4.515	5.00	100	130.00	107.50	142.50	140.00	.....	.....
Banco de Bogotá.....	6.000	2.623	0.35 M 3	25	51.60	46.00	49.62	50.00	49.90	49.70
Banco de Colombia.....	3.690	1.318	0.30 M 4	30	65.00	57.00	65.80 c	66.25 v	65.70	67.00
Banco Hipotecario de Bogotá.....	4.000	158	0.50	20	15.10	13.20	17.70	18.50 v	18.25	18.25
Banco Hipotecario de Colombia.....	2.200	260	0.50	11	11.10	9.80	12.80	13.15	12.85	12.90
Banco Comercial Antioqueño.....	3.000	2.000	1.25	25	.....	.....	39.25	40.25	39.00	41.05
Bco. Comercial de Barranquilla.....	548	137	1.20	20	25.00	22.00	.....	.....	.....	.....
Banco Prendario Municipal.....	142	31	0.20	5	5.50	4.00	.....	.....	.....	.....
Bolsa de Bogotá.....	1.041	77	0.06 M	10	11.00	9.20	10.35 v	10.20 c	10.22	10.35
Cía. Colombiana de Seguros.....	1.500	567	0.13 M	5	21.60	17.00	19.95	20.00 v	19.60	19.75
Industria Harinera.....	600	150	0.25 T	10	11.20	9.85	12.50 v	12.80 c	13.25	13.22
Cía. Nacional de Chocolates.....	1.408	191	0.10 M 6	10	16.10	14.50	.....	16.70 c	17.00	.....
Cía. Colombiana de Tabaco.....	5.434	2.717	0.30 M 7	10	61.50	54.00	67.80	66.37 c	65.00	69.35
Cía. de Cemento P. Diamante.....	3.463	480	0.15 M	10	21.85	18.80	18.65	18.10	18.00	18.10
EE. UU. de Energía Eléctrica.....	4.713	1.176	0.07 M	5	9.50	8.00	.....	12.55	12.50	12.70
Avianca.....	3.000	50	*	10	9.50	6.00	.....	11.80	12.20	12.15
Consorcio Cervecerías Bavaria.....	23.891	2.334	0.10 M 8	10	15.85	13.38	15.42	15.75	15.50	15.82
Cine Colombia.....	1.500	191	0.06 M	5	7.42	6.40	6.25	.....	6.30	6.75
Litografía Colombia.....	407	96	0.10 M	10	18.25	15.00	.....	14.00 v	13.05 v	13.05 v
Empresa Col. de Curtidos.....	900	159	0.10 M	10	21.25	15.10	19.60	19.85 c	20.00 c	.....
Compañía de Samacá.....	459	152	*	30	25.00	20.00	.....	.....	.....	.....
Fábrica de Calzado La Corona.....	431	8	0.13 M	10	21.00	13.25	.....	14.90	.....	.....
Fca. de Cemento Samper, ord.....	3.500	231	0.13 M	10	19.87	14.30	17.75 c	17.75 c	17.70 c	18.20 c
Fca. de Cemento Samper, priv.....	3.500	231	0.13 M	10	19.87	14.30	17.75 c	17.80 c	.....	18.45 c
Ingenio Central San Antonio.....	1.408	411	*	10	8.15	6.25	9.25	9.65	9.30	10.10
Compañía Nacional del Carare.....	3.605	.....	*	1	0.16	0.03	0.15	0.16	0.15	0.15 c
Fábrica de Paños Colombia.....	620	39	0.08 M	10	7.52	5.00	.....	8.97	9.15	9.50 c
Coltejer.....	4.240	625	0.20 M	10	38.15	22.75	26.70	26.80	26.95	26.32
Fca. Hilados y Tejidos El Hato.....	5.757	1.440	0.16 M11	10	33.75	21.85	27.00	27.10	26.60	27.00
Naviera Colombiana.....	1.193	162	0.02 M12	2	2.56	2.00	2.36	3.00	2.90	3.16
Regalías Petrolíferas Col.....	3.404	.....	*	1	0.40 1/2	0.18 1/2	0.28	0.29	0.29	0.29
Cía. de Petróleos El Guayabito.....	453	.....	*	1	0.59	0.19	.....	.....	.....	.....
Fábrica de Tejidos Rosellón.....	3.000	1.043	0.15 M	10	23.70	16.50	19.95	19.75	19.40	19.90
Sociedad Industrial Alicachín.....	694	20	0.10 M 9	10	12.00	6.50	15.00	15.20	.....	.....

II — BONOS Y CEDULAS DE INTERES FIJO (Cotizaciones por cada \$ 100 de valor nominal).

	%									
Departamento de Caldas.....	7	.....	.....	.....	91.00	87.00	.....	97.00 c	.....	.....
Ferrocarril de Antioquia.....	6	.....	.....	.....	82.13	79.00	82.00	84.00	.....	.....
Banco Central Hipotecario.....	6	.....	.....	.....	99.88	95.00	100.50	101.15	101.38	102.25
Banco Central Hipotecario.....	6 1/2	.....	.....	.....	100.50	98.75	.....	100.75	101.00	.....
Banco Central Hipotecario.....	7	.....	.....	.....	101.00	100.00	.....	101.00 c	101.25	101.00
Agrarios de Cundinamarca.....	6	.....	.....	.....	91.50	88.00	.....	92.00	.....	92.00
Hectáreas Baldíos Colombianos.....	.....	.....	.....	.....	0.08	0.05	.....	.....	.....	.....
Energía Eléctrica.....	7 1/2	.....	.....	.....	101.00	99.50	.....	100.50 c	.....	.....
Energía Eléctrica.....	6 1/2	.....	.....	.....	99.75	99.25	.....	.....	.....	.....
Departamento de Antioquia.....	7	.....	.....	.....	86.25	82.50	88.50	89.75	91.00 v	91.75
Bonos Nales. Unificados Dinu.....	4	.....	.....	.....	80.25	71.75	92.00	92.00	92.00	92.00
Bonos Nales. Unificados Dinu.....	6	.....	.....	.....	91.25	83.00	94.25 c	94.25	94.50 c	94.50 c

INDICES (10) DE COTIZACIONES DE VALORES BURSATILES DE BOGOTÁ

1934=100	A C C I O N E S													Bonos y Cédulas	
	Bancos	Seguros	Transportes	Energía Eléctrica	Cementos	Tejidos	Curtidos	Molinos	Azúcar	Chocolates	Cervezas	Tabaco	Petróleos		Indice total
1937.....	116.7	106.7	137.8	42.6	120.1	89.8	77.9	71.6	152.0	139.4	231.0	83.8	118.0	108.5	106.4
1938.....	118.2	110.6	175.9	41.8	139.3	78.4	105.7	59.8	167.3	127.4	217.6	88.2	114.2	110.1	105.7
1939.....	139.0	114.8	215.9	62.5	181.4	85.2	136.5	64.2	209.0	149.2	218.0	103.0	162.5	134.7	111.6
1940.....	126.9	106.3	226.4	69.9	198.1	68.8	124.0	62.3	163.3	147.4	188.8	111.5	63.4	113.8	108.3
1941.....	143.9	143.4	212.4	95.0	252.0	85.7	103.0	61.4	153.2	163.2	205.0	141.0	39.1	119.9	112.1
1940 Agosto.....	131.3	105.5	220.6	78.9	205.0	62.1	116.1	61.5	174.8	152.0	189.4	115.7	49.9	108.5	108.0
1941 Agosto.....	142.8	151.1	209.0	94.6	253.8	92.0	105.5	63.9	149.5	162.8	204.2	145.7	38.3	121.2	113.0
1942 Marzo.....	148.7	137.4	205.5	96.1	240.3	81.3	100.1	62.3	177.6	156.3	206.5	142.9	28.5	118.2	114.0
Abril.....	147.8	136.0	189.3	97.2	234.0	77.8	96.4	62.8	180.7	154.4	205.0	141.0	23.1	114.8	114.0
Mayo.....	156.4	144.0	219.8	103.9	249.3	83.8	100.6	67.0	187.5	159.6	213.1	147.0	36.6	122.7	114.8
Junio.....	165.1	147.3	226.3	107.7	258.4	88.1	102.6	76.9	196.4	165.5	217.1	155.7	36.8	127.4	115.1
Julio.....	169.9	144.8	238.1	112.0	257.2	88.4	103.4	73.2	209.7	166.8	219.7	157.4	37.3	129.1	115.2
Agosto.....	169.3	145.3	296.6	135.5	256.4	88.5	107.3	75.0	202.2	179.3	226.1	164.0	25.7	130.9	116.8

(1) Las cotizaciones se han tomado de la Bolsa de Bogotá S. A., y representan transacciones efectivas o promedios entre oferta y demanda.  
2 A—anuales; M—mensuales; T—trimestrales; los demás semestrales. 3 Más un dividendo extraordinario de \$ 0.40. 4 Más \$ 1.20 extraordinario.  
6 Más \$ 0.15 extraordinario. 7 Más \$ 1 extraordinario. 8 Más \$ 0.20 semestrales extraordinarios. 9 Más 1/9 de acción nueva. 10 Construidos por la Bolsa de Bogotá. 11 Más 10% en acciones. 12 Más \$ 0.10 extraordinario. c=comprador. v=vendedor. \* No reparte dividendo.



## MERCADO DE BOGOTA (Conclusión)

## RENDIMIENTO EFECTIVO DE LOS BONOS DE DEUDA INTERNA NACIONAL UNIFICADA "DINU" (1)

MESES	DEL 4% (2)		MESES	DEL 6% (3)	
	1941	1942		1941	1942
	%	%		%	%
Enero.....	....	4.77	Enero.....	....	6.37
Febrero.....	....	4.94	Febrero.....	....	6.48
Marzo.....	5.27	4.70	Marzo.....	6.90	6.48
Abril.....	5.12	4.36	Abril.....	7.01	6.54
Mayo.....	5.22	4.35	Mayo.....	7.12	6.46
Junio.....	5.23	4.35	Junio.....	7.20	6.46
Julio.....	5.28	4.36	Julio.....	7.02	6.45
Agosto.....	5.15	4.35	Agosto.....	6.83	6.35
Septiembre.....	5.07	....	Septiembre.....	6.83	....
Octubre.....	5.13	....	Octubre.....	6.86	....
Noviembre.....	5.12	....	Noviembre.....	6.85	....
Diciembre.....	4.65	....	Diciembre.....	6.60	....
Promedio.....	5.16	....	Promedio.....	6.98	....

## MERCADO DE MEDELLIN (4)

## I — ACCIONES DE DIVIDENDO VARIABLE

DENOMINACIONES	Capital pagado (En miles de \$)	Reserva legal (En miles de \$)	Ultimo dividen- do repartido (5)	Valor nominal de cada acción	FLUCTUACIONES		COTIZACIONES			
					1941		1942 — Agosto			
					Más alto	Más bajo	8	15	22	29
Banco Comercial Antioqueño...	3.000	2.000	1.25	25	.....	.....	39.40	40.85	39.00	41.00
Banco de Bogotá.....	6.000	2.623	0.35 M 7	25	51.75	47.25	50.12	50.25	49.90	49.90
Cía. Nacional de Chocolates...	1.498	191	0.10 M 8	10	16.15	14.70	16.25	16.80	17.25	17.40
Fca. Galletas y Confites Noel...	458	33	0.10 M 10	10	12.50	7.10	13.45	13.25	13.35	13.35
Cía. Colombiana de Tabaco...	5.434	2.717	3.30 M 9	10	61.90	55.25	67.90	66.25	66.55	69.20
Cía. Colombiana de Tejidos...	5.000	842	0.20 M 10	10	38.10	22.90	26.60	26.85	27.30	28.10
Cía. de Tejidos de Rosellón...	3.000	1.043	0.15 M 10	10	23.50	16.60	19.70	19.90	19.65	20.05
Cervecería Unión.....	1.500	629	0.10 M10	5	18.60	14.10	19.70	20.10	19.70	20.10
Consorcio Cervecerías Bavaria...	23.891	2.334	0.10 M11	10	15.78	13.65	15.55	15.70	15.60	15.95
Cía. Gaseosas Posada Tobón...	600	120	0.15 M 10	10	33.50	17.20	16.90	16.75	17.25	17.65
Naviera Colombiana.....	1.193	162	0.02 M12	2	2.55	1.98	2.37	2.78	2.98	3.28
Seguros y Urbanización en liq.	997	....	* M 10	10	4.70	3.55	3.90	3.95	4.10	4.10
Cine Colombia.....	1.500	191	0.06 M 5	5	7.55	6.10	6.28	6.32	6.90	6.75
Fca. Hilados y Tejidos el Hato...	5.757	1.440	0.16 M13	10	33.65	21.90	26.90	27.10	26.85	27.10
Sociedad Industrial del César...	119	....	* M 1	1	0.50	0.40	0.85	0.85	0.85	0.85
Compañía de Cemento Argos...	2.249	203	0.20 M 10	10	31.90	22.15	25.90	25.65	25.90	25.60
Droguerías Aliadas.....	1.420	184	0.10 M 10	10	15.35	12.55	12.25	11.90	12.40	13.75
Fábrica de Tejidos Córdor...	2.995	101	0.60 A 10	10	17.70	12.75	16.90	16.90	16.95	16.90
Compañía Fluvial Colombiana...	264	16	0.01 M 1	1	0.70	0.50	1.10	1.10	1.40	1.35
Cía. Nacional del Carare en liq.	3.605	....	* M 1	1	0.16	0.04	0.19	0.17	0.17	0.17
Sociedad Agrícola de Acandí...	500	22	* M 10	10	11.90	7.90	4.10	4.00 v	3.90	3.90
Calcetería Pepalfa.....	750	63	0.10 M14	10	18.25	10.80	15.10	15.10	15.10	15.10
Cía. General de Chocolates...	355	18	* M 5	5	1.05	0.50	0.90	0.90	....	....
Industrias Metalúrgicas Unidas	400	35	0.10 M 10	10	11.90	9.65	10.10	10.10	10.10	10.10
Regalías Petrolíferas.....	3.404	....	* M 1	1	0.44	0.19	0.29	0.31	0.29	0.29
Cía. de Petróleo el Guayabito...	453	....	* M 1	1	0.65	0.23	0.40 v	0.40 v	0.40 v	0.40 v
Industria Química Colombiana...	588	....	* M 10	10	4.75	3.55	2.25	2.25	2.25	2.25
Laboratorios Uribe Angel...	750	96	0.12 M 10	10	18.90	16.00	14.30	14.10	14.45	15.25
Compañía del Lebríja.....	205	....	* M 1	1	0.70	0.30	0.40 v	0.40 v	0.40 v	0.40 v
Cemento y Mármoles del Nare...	3.227	....	* M 10	10	14.90	9.80	14.97	16.10	16.90	17.35
Cemento del Valle, S. A.....	2.000	27	0.12 M 10	10	24.25	14.50	21.50	22.25	22.50	22.75
Avianca.....	3.000	50	* M 10	10	9.90	6.10	11.75	12.10	12.25	12.10
Sociedad Ind. de Alicachín.....	694	20	0.10 M15	10	.....	.....	15.10	14.90	14.90	15.55

## II — BONOS Y CEDULAS DE INTERES FIJO (Cotizaciones por cada \$ 100 de valor nominal).

	%								
Ferrocarril de Antioquia.....	6	.....	.....	83.25	79.25	81.50	84.75	84.75	85.25
Deuda Municipal unificada...	6	.....	.....	82.75	78.50	79.50	81.50	81.50	81.75
Banco Central Hipotecario...	7	.....	.....	100.50	99.75	100.00	.....	100.00	100.00
Banco Central Hipotecario...	6 1/2	.....	.....	100.00	98.50	100.00	.....	.....	.....
Banco Central Hipotecario...	6	.....	.....	100.00	98.00	100.00	100.00	.....	.....
Deuda interna Depto. Antioquia	7	.....	.....	86.13	80.25	81.00	83.50	84.50	84.50
Bonos de Antioquia.....	7	.....	.....	83.25	82.50	88.50	90.25	90.75	91.75

(1) Salieron por primera vez al mercado el 11 de Marzo de 1941. (2) Vencimiento en 1966. (3) Vencimiento en 1971. (4) De informaciones de A. Villa Latorre y Co., de Medellín; estos datos corresponden a transacciones efectivas o a promedios entre oferta y demanda. (5) A=anuales; M=mensuales; T=trimestrales; los demás semestrales. (7) Más \$ 0.40 extraordinario. (8) Más \$ 0.15 extraordinario. (9) Más \$ 1 extraordinario. (10) Más \$ 0.30 extraordinario. (11) Más \$ 0.20 semestrales extraordinarios. (12) Más \$ 0.10 extraordinario. (13) Más 10% en acciones. (14) Más 3% en acciones. (15) Más 1/6 de acción nueva. \* No reparte dividendo. c=precio de comprador. v=precio de vendedor.

## MERCADO DE NEW YORK

## A) COTIZACIONES (1)

(U. S. dólares)

EMPRESTITOS	Vencimiento	Periodo de intereses	Tipo de interés %	Fluctuaciones		1 9 4 2							
				1941		Julio		Agosto				Septiembre	
				Más alto	Más bajo	8	22	5	12	19	26	2	9
<b>NACIONALES</b>													
Rep. de Colombia 'Serip'	1946	E E	4	90.00	80.00	88.50c	89.00c	90.00c	90.00	90.00	91.50	90.00	90.00
Rep. de Colombia.....	1961	E J	6	43.38	31.07	47.25	46.00c	45.25	45.88	45.50	47.00	46.25	47.50
Rep. de Colombia.....	1961	A O	6	43.38	30.82	47.00c	47.00	46.13	46.12	46.25	46.50	46.25	47.25
Rep. de Colombia.....	1970	A O	3	34.50	28.00	35.50	35.50	34.57	34.50	35.25	34.75	34.50	35.25
<b>DEPARTAMENTALES</b>													
Antioquia Serie A.....	1945	E J	7	11.63	7.50	13.00	12.50	12.38	12.19	13.38	13.12	13.25	13.38
Antioquia Serie B.....	1945	E J	7	11.63	7.50	12.00	12.50	12.38	12.06	13.50	13.00	13.25	13.13
Antioquia Serie C.....	1945	E J	7	11.63	7.50	13.00	13.25	12.63	12.82	13.63	13.62	13.25	13.38
Antioquia Serie D.....	1945	E J	7	11.63	7.50	13.00	12.63	13.13	12.82	13.38	13.62	13.25	13.63
Antioquia C. al Mar 1ª.	1957	A O	7	11.50	7.00	12.25	12.50	12.50	12.25	13.13	12.87	12.63	12.82
Antioquia C. al Mar 2ª.	1957	A O	7	11.50	7.00	12.75	13.38	12.25	12.75	13.13	12.50	12.75	13.06
Antioquia C. al Mar 3ª.	1957	A O	7	11.50	7.00	12.00	12.25	12.50	12.63	13.13	12.75	13.12	13.06
Caldas.....	1946	E J	7½	13.25	7.56	13.88	13.75	13.50	13.63	14.38	14.00	13.88	13.88
Cundinamarca.....	1959	M N	6½	12.88	6.94	12.50	12.63	12.63	12.75	13.38	13.00	12.75	12.75
Santander.....	1948	A O	7	16.75	13.50	16.00	16.00	16.50	15.50	16.00	16.00	16.00	16.25
Tolima.....	1947	M N	7	20.50	16.50	17.75	17.50	17.50	17.38	18.00	17.50	17.50	17.75
Valle del Cauca.....	1946	A O	7	11.57	6.75	11.75	11.88	12.00	13.38	13.38	13.12	13.25	13.06
Valle del Cauca.....	1948	J D	7½	13.75	7.75	13.25	13.13	13.50	13.38	14.38	14.00	14.00	14.00
<b>MUNICIPALES</b>													
Bogotá.....	1945	A O	8	20.50	11.50	18.50	20.25	20.75	21.00	22.00	20.50	21.25	21.75
Bogotá.....	1947	A O	6½	21.00	17.50	20.00c	21.25	21.75	21.50	22.50	21.00	22.25	22.75
Barranquilla.....	1935	J D	8	35.00	25.00	52.00c	52.00c	52.00c	52.00c	52.00c	52.00c	50.00c	57.00c
Calí.....	1948	M N	7	20.50	10.00	19.00c	20.25	21.00	20.00c	21.75	21.25	21.25	21.25
Medellín.....	1951	J D	7	12.00	7.32	11.63	12.69	12.50	12.66	13.25	13.00	13.19	13.18
Medellín.....	1954	J D	6½	11.50	6.52	10.82	11.75	11.82	12.19	12.75	12.62	13.00	13.25
<b>BANCARIOS</b>													
Agrícola Hipotecario....	1946	A O	7	30.57	22.38	42.00	40.25	38.63	38.81	39.75	40.50	39.75	39.75
Agrícola Hipotecario....	1947	J E	7	29.00	22.00	41.50	40.25	39.13	40.31	40.50	40.50	39.62	40.50
Agrícola Hipotecario....	1947	F A	6	28.88	23.00	41.56	39.75	39.00	38.50	40.75	40.25	39.75	40.00c
Agrícola Hipotecario....	1948	A O	6	30.00	23.19	41.06	40.75	39.13	38.50	40.63	39.87	39.00	40.00c
Hipotecario de Bogotá..	1947	M N	7	28.63	22.50	29.50	29.25	27.13	27.25	27.50	27.25	27.13	27.13
Hipotecario de Bogotá..	1947	A O	7	29.50	22.50	29.50	29.25	27.13	27.25	27.50	27.25	27.13	27.13
Hipotecario de Colombia	1946	M N	7	29.00	22.00	26.38c	27.13	26.88	27.19	27.00	27.12	26.00	26.50c
Hipotecario de Colombia	1947	F A	7	28.50	22.00	26.38c	27.31	27.50	27.06	28.25	28.00	26.00	26.50c
Hipotecario de Colombia	1947	A O	6½	28.25	23.50	26.38c	26.50c	27.88	27.19	28.00	27.12	26.50	27.75
De Colombia.....	1947	A O	7	27.38	20.00	27.00c	27.25	27.00	27.00	26.25	26.38	26.50	26.00c
De Colombia.....	1948	A O	7	27.38	20.00	27.00c	27.25	27.00	26.25	26.38	26.50	26.50	26.00c

## B) INDICE DE COTIZACIONES

1934 = 100

AÑOS Y MESES	Bonos nacionales	Bonos Deptales.	Bonos Deptales.	Bonos Deptales.	Bonos Mpales.	Bonos Mpales.	Bonos Mpales.	Bonos bancarios	Bonos bancarios	Bonos bancarios	Indice General
	6 %	6 ½ %	7 %	7 ½ %	6 ½ %	7 %	8 %	6 %	6 ½ %	7 %	
1937 .....	87.2	89.9	97.6	99.2	97.4	102.0	108.0	92.4	108.6	100.0	98.1
1838 .....	53.4	64.7	71.8	72.6	69.1	90.3	81.6	91.4	111.0	101.4	79.0
1939 .....	85.1	108.9	118.8	117.1	100.6	134.8	113.8	100.1	118.8	112.6	110.3
1940 .....	89.7	74.0	99.9	80.8	89.4	117.1	123.9	93.0	109.2	103.8	97.0
1941 .....	123.6	64.9	89.0	71.3	88.0	95.3	136.1	97.8	115.2	109.3	96.8
1940 Agto.....	86.8	66.9	96.7	74.1	79.7	111.4	113.7	88.0	109.3	95.8	90.9
1941 Agto.....	125.3	64.2	94.1	70.7	88.9	89.3	140.8	104.6	118.1	113.8	98.3
1942 Marzo...	149.1	95.8	112.5	102.1	96.8	110.0	158.5	108.3	121.5	119.1	115.8
Abril.....	155.8	90.1	112.4	95.4	97.6	109.6	158.5	119.6	126.5	119.1	116.5
Mayo.....	159.4	100.3	119.0	104.0	105.7	116.8	169.3	130.2	129.8	132.4	124.9
Junio.....	161.3	97.9	117.4	103.7	100.1	114.4	185.8	158.1	128.1	134.7	127.3
Julio.....	157.3	90.3	113.0	97.0	102.2	113.7	192.7	154.1	121.0	132.0	124.0
Agto.....	155.7	91.9	115.5	99.2	110.3	121.7	197.4	151.2	125.5	115.8	125.4

(1) Transmitidas por nuestros corresponsales. Representan precios de transacciones efectivas, o promedios entre oferta y demanda.

c Precio de comprador.



## MERCADO DE LONDRES

## A) COTIZACIONES MEDIAS MENSUALES (1)

DENOMINACIONES	Venci- mientos	Tipo de interés %	Fluctuaciones		1 9 4 2							
			1 9 4 1		Enero	Febrero	Marzo	Abril	Mayo	Junio	Julio	Agosto
			Más alto	Más bajo								
<b>EMPRESTITOS NACIONALES</b>												
Scrip Fdg. Certificates...	1946	4	70	65	70	70	72 1/2	77 1/2	80	85	85	90
Emp. F. C. de la Sabana...	1942	5	29 1/2	19 1/2	27 1/2	27 1/2	29 1/2	34 1/2	35 1/2	40 1/2	43 1/2	43 1/2
Emp. de 1911.....	1941	6	29 1/2	19 1/2	27 1/2	27 1/2	29 1/2	35 1/2	37 1/2	40 1/2	49 1/2	48 1/2
Emp. F. C. Girardot.....	1947	6	29 1/2	19 1/2	27 1/2	27 1/2	29 1/2	34 3/4	35 1/2	46 1/2	48 1/2	48
Emp. F. C. Pto. Wilches...	1984	5	29 1/2	19 1/2	27 1/2	27 1/2	29 1/2	34 1/2	35 1/2	40 1/2	44 1/2	44 1/2
Emp. F. C. del Norte....	1954	6	32	19 1/2	27 1/2	27 1/2	29 1/2	38 3/4	42	47 1/2	49 1/2	48
<b>EMPRESTITOS BANCARIOS</b>												
Emp. Bco. Agrícola Hip.	1958	6 1/2	34 1/2	27 1/2	32 1/2	32 1/2	34	37	37 1/2	40 1/2	45 1/2	44 1/2
Emp. Bco. Hip. de Bogotá	1959	7	32 1/2	30	32 1/2	29 1/2	31	31	29 1/2	29 1/2	29 1/2	29 1/2

## B) INDICE DE COTIZACIONES

(1933-1934=100)

AÑOS Y MESES	Empréstito nacional	Empréstito nacional	Empréstito nacional	Empréstito nacional	Empréstito nacional	Indice general de empréstitos nacionales del 5%	Indice general de empréstitos nacionales del 6%	Empréstito bancario	Empréstito bancario
	1906-1942 5%	1916-1983 5%	1911-1941 6%	1913-1947 6%	1920-1954 6%			1929-1959 6 1/2%	1928-1958 7%
1937 .....	80.9	86.6	79.2	77.9	78.1	83.7	78.4	67.2	87.5
1938 .....	49.4	47.0	46.5	40.9	41.1	48.2	43.9	55.1	87.7
1939 .....	69.0	74.0	66.1	62.0	60.0	71.5	62.7	68.3	105.2
1940 .....	80.8	87.0	77.4	68.2	68.3	82.9	71.3	73.5	120.7
1941 .....	66.3	71.4	63.6	56.0	56.6	68.8	58.7	72.0	120.8
1940 Agosto...	77.4	83.4	74.2	65.4	65.5	80.4	68.4	70.9	121.6
1941 Agosto...	57.0	61.4	54.7	48.1	50.7	59.2	51.2	69.7	112.2
1942 Marzo...	86.3	92.9	82.7	71.1	74.8	89.6	76.2	80.3	116.0
Abril....	100.9	108.6	96.7	85.8	95.8	104.8	92.8	87.4	116.0
Mayo....	103.8	111.8	105.1	87.6	103.9	107.8	98.9	88.6	110.4
Junio....	118.4	127.5	113.5	114.8	117.5	123.0	110.4	95.7	110.4
Julio....	127.2	140.1	138.7	119.7	122.4	133.7	127.0	107.5	110.4
Agosto...	127.2	140.1	135.9	118.5	118.7	133.7	124.4	105.2	110.4

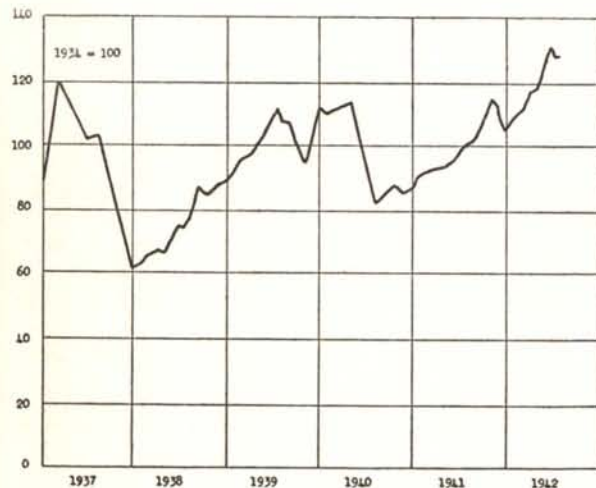
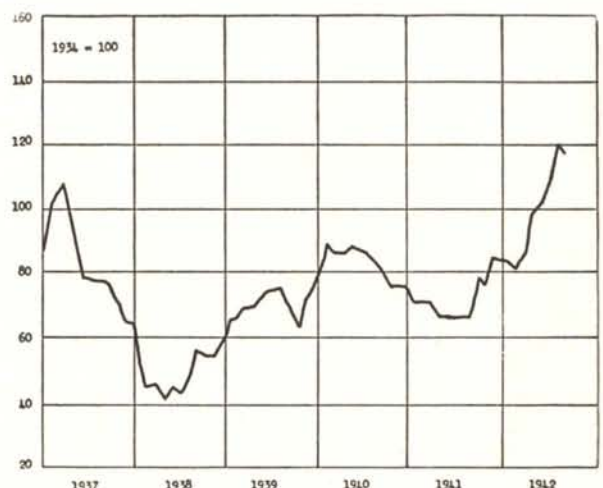
Nivel general de cotizaciones de bonos  
colombianos en New YorkNivel general de cotizaciones de bonos  
colombianos en Londres

(1) Información de nuestros corresponsales sobre transacciones efectuadas o promedios entre oferta y demanda.

## DESARROLLO DE ALGUNOS FACTORES ECONOMICOS EN BOGOTA

AÑOS Y MESES	Depósitos Bancarios. Saldo al fin de cada período (1) \$ (000)	Cartera bancaria comercial. Saldo al fin de cada período (1) \$ (000)	Compensación de cheques \$ (000)	Rentas ordinarias municipales (2) \$ (000)	Inversiones en propiedades raíces de \$ 1.000 o más \$ (000)	Inversiones en valores bursátiles (3) \$ (000)	Cotización de acciones financieras e industriales. Índice 1934=100 (3)	Cantidad de acciones movilizadas en la Bolsa (3)	Acueducto Municipal. Número de abonados al fin de cada año. (2)
1937 .....	37.280	22.021	382.018	3.997	15.164	15.327	108.5	690.402	22.917
1938 .....	38.752	22.547	445.452	4.472	15.415	12.794	110.1	764.897	24.683
1939 .....	41.517	23.159	487.740	5.176	15.093	20.266	134.7	2.109.590	28.358
1940 .....	48.819	26.795	534.823	5.413	16.051	23.794	113.8	1.916.043	30.914
1941 .....	53.837	28.722	654.812	5.180	26.943	34.706	119.9	1.638.304	34.882
1940 Agosto...	50.917	25.040	41.603	335	1.473	1.622	108.5	151.529	29.922
1941 Agosto...	53.325	28.511	47.981	348	1.742	2.912	121.2	128.471	33.903
1942 Marzo...	57.626	28.378	56.155	428	1.665	2.207	118.2	117.808	35.305
Abril...	58.983	29.312	54.087	673	1.516	2.624	114.8	125.076	35.501
Mayo...	62.269	29.357	57.191	351	1.495	3.616	122.7	196.356	35.687
Junio...	61.681	30.456	66.902	381	2.864	3.567	127.4	189.452	35.911
Julio...	63.785	29.438	76.341	343	1.346	2.943	129.1	167.928	36.090
Agto...	65.263	29.728	66.538	412	2.887	3.702	130.9	211.333	36.319

AÑOS Y MESES	Precio de los alquileres de viviendas Índice Septiembre 1936=100 (5)	Tranvía municipal. Pasajeros movilizadlos (000) (2)	Generación neta de electricidad. Miles K. W. H. (4)	Sacrificio de ganados para el consumo. Número de cabezas (2)	Consumo de gasolina (Galones) (2)	Consumo de tabaco nacional Kilos (2)	Espectáculos públicos. Número de asistentes (2)	Número de edificaciones (2)	Inversiones en comercio e industrias. (Capital de nuevas sociedades establecidas) \$ (000)
1937 .....	106.0	29.586	58.627	104.432	8.420.914	306.855	4.158.700	1.226	12.975
1938 .....	113.6	31.241	63.983	111.830	9.782.167	267.956	5.009.000	1.283	24.376
1939 .....	117.2	32.167	71.771	107.562	11.130.086	319.983	4.859.649	1.812	23.258
1940 .....	118.2	30.721	65.200	108.864	11.349.630	385.820	4.799.539	1.495	23.189
1941 .....	117.6	30.903	69.589	116.287	12.368.669	374.834	5.254.684	1.572	35.450
1940 Agosto...	117.7	2.607	5.554	9.810	958.991	32.825	421.914	146	4.945
1941 Agosto...	118.0	2.617	5.883	9.847	1.039.141	31.365	470.494	185	588
1942 Marzo...	117.9	2.731	6.649	9.518	1.100.598	34.649	477.516	113	415
Abril...	117.9	2.623	6.132	9.935	961.539	31.797	409.660	135	697
Mayo...	117.9	2.702	6.246	10.106	997.360	32.228	479.744	80	1.513
Junio...	117.9	2.590	5.991	10.420	934.376	33.712	418.191	129	1.665
Julio...	118.2	2.659	6.298	10.822	1.009.052	32.736	402.409	180	887
Agto...	118.2	2.693	6.628	10.370	937.613	33.886	476.022	101	3.019

## COMERCIO DE BOGOTA

## NUEVAS SOCIEDADES CLASIFICADAS POR RAMOS

(Capitales en miles de pesos)

RAMOS	TOTAL 1941		JULIO 1942		AGOSTO 1942		Enero -Agosto 1942	
	Número de sociedades	Capital invertido \$	Número de sociedades	Capital invertido \$	Número de sociedades	Capital invertido \$	Número de sociedades	Capital invertido \$
Importación de mercancías en general....	54	4.138	...	.....	4	502	30	2.006 A
Agencias, representaciones, comisiones y corretaje.....	45	857	2	81	4	10	22	168
Transportes aéreos, terrestres y fluviales..	30	1.477	3	11	..	.....	27	377
Agricultura y ganadería.....	26	3.041	1	1	2	352	10	578 A
Urbanizaciones y construcciones.....	20	1.369	1	10	1	6 A	9	277 A
Industrias varias, fábricas, talleres.....	91	7.534	8	357	11	1.676 A	66	4.361 A
Explotación minera.....	7	16.061	1	50	2	31	6	402
Espectáculos públicos, cafés y hoteles.....	25	812	..	.....	..	.....	4	82
Comp-venta exportación productos del país	10	161	2	250 A	7	77	27	625 A
Institutos financieros. Seguros.....	..	.....	..	.....	..	.....	..	.....
Otras actividades.....	..	.....	2	127	4	365	10	1.302
Totales.....	308	35.450 A	20	887 A	35	3.019 A	211	10.178 A

(1) Superintendencia Bancaria. (2) Departamento Municipal de Estadística e Investigación Social. (3) Bolsa de Bogotá. (4) Empresas Unidas de Energía Eléctrica. (5) Dirección Nacional de Estadística. A—Incluye aumentos de capitales.



## MOVIMIENTO DE LA PROPIEDAD RAIZ (1)

EN JUNIO, JULIO Y AGOSTO DE 1942

(Valor en miles de pesos)

AÑOS Y MESES	EDIFICACIONES			COMPRAS- VENTAS		HIPOTECAS									CANCELACIO- NES (2)	
	Número	Area total en metros 2	Valor aproximado \$	Número	Valor \$	PARTICULARES			BANCARIAS			TOTAL			Número	Valor \$
						Número	Valor \$	Promedio del interés anual %	Número	Valor \$	Promedio del interés anual %	Número	Valor \$	Promedio del interés anual %		
<b>B O G O T A</b>																
1942 Junio..	129	34.613	1.088	351	2.864	112	384	10.97	55	420	7.60	167	801	9.29	59	167
Julio...	180	43.886	3.127	230	1.346	66	208	11.21	53	259	7.97	119	467	9.59	43	152
Agto...	101	22.747	709	399	2.887	100	327	10.83	59	302	7.97	159	629	9.40	64	230
<b>A R M E N I A</b>																
1942 Junio..	12	1.499	22	34	100	14	24	12.00	6	15	8.00	20	39	10.00	10	22
Julio...	15	2.148	53	34	147	19	30	12.00	3	15	8.00	22	45	10.00	18	43
Agto...	10	1.142	43	50	224	15	47	12.00	3	7	8.00	17	54	10.00	6	15
<b>B A R R A N Q U I L L A</b>																
1942 Junio..	21	7.308	80	91	303	3	7	9.32	2	5	8.00	5	12	8.66	11	44
Julio...	12	6.677	74	99	1.002	5	17	11.25	3	13	8.00	8	30	9.63	8	26
Agto...	29	7.199	65	95	450	4	10	14.00	3	10	7.78	7	20	10.89	15	88
<b>B U C A R A M A N G A</b>																
1942 Junio..	21	5.452	33	40	168	5	22	12.00	8	49	8.00	13	71	10.00	15	64
Julio...	27	6.490	59	21	78	5	33	11.75	5	17	8.00	10	50	9.88	9	24
Agto...	34	7.745	72	35	104	4	8	14.00	7	12	8.00	11	20	11.00	22	66
<b>C A L I</b>																
1942 Junio..	44	9.399	181	147	896	29	83	14.00	7	121	7.00	36	204	10.50	34	130
Julio...	50	13.766	260	165	764	40	118	14.98	15	165	8.00	55	283	11.49	31	140
Agto...	48	10.461	145	107	718	31	89	13.00	12	51	8.00	43	140	10.50	28	75
<b>C A R T A G E N A</b>																
1942 Junio..	6	365	7	34	111	8	45	12.00	2	10	8.00	10	55	10.00	7	41
Julio...	12	3.088	51	22	72	12	26	12.00	1	17	8.00	17	43	10.00	16	71
Agto...	10	814	20	34	99	7	19	18.00	5	16	6.00	12	35	12.00	8	34
<b>C U C U T A</b>																
1942 Junio..	30	6.412	46	11	36	11	39	12.00	7	45	8.00	18	84	10.02	9	34
Julio...	31	7.423	35	19	84	15	34	12.23	4	16	8.00	19	50	10.12	13	81
Agto...	45	11.284	67	14	42	8	22	15.00	6	38	8.00	14	60	11.50	8	27
<b>G I R A R D O T</b>																
1942 Junio..	*	.....	.....	11	28	2	3	18.00	4	7	8.00	6	10	13.00	3	5
Julio...	1	90	2	12	30	*	.....	.....	2	3	8.00	2	3	8.00	1	2
Agto...	2	575	5	5	12	.....	.....	.....	4	5	8.00	4	5	8.00	5	14
<b>H O N D A</b>																
1942 Junio..	.....	.....	.....	6	10	*	.....	.....	*	.....	.....	*	.....	.....	*	.....
Julio...	.....	.....	.....	10	17	*	.....	.....	*	.....	.....	*	.....	.....	*	.....
Agto...	.....	.....	.....	8	19	*	.....	.....	*	.....	.....	*	.....	.....	1	1
<b>I B A G U E</b>																
1942 Junio..	6	1.867	22	16	57	4	6	12.00	7	17	8.00	11	23	10.00	5	19
Julio...	3	1.100	4	40	231	4	12	12.00	1	2	8.00	5	14	10.00	8	18
Agto...	9	1.601	30	42	173	6	9	12.00	7	19	8.00	13	28	10.00	9	44
<b>M A N I Z A L E S</b>																
1942 Junio..	11	2.160	30	54	210	13	40	9.82	2	9	7.40	15	49	8.61	12	32
Julio...	5	780	11	66	303	12	23	9.85	4	19	8.00	16	42	8.93	8	34
Agto...	9	5.331	237	73	339	8	61	6.82	10	53	7.63	18	114	7.22	6	12
<b>M E D E L L I N</b>																
1942 Junio..	136	23.652	397	251	2.039	79	297	10.50	21	226	8.00	100	522	9.25	57	250
Julio...	99	15.779	244	312	1.650	97	321	10.75	24	190	8.00	121	511	9.38	96	366
Agto...	95	16.960	285	296	1.619	78	341	10.75	22	72	8.00	100	413	9.38	84	362
<b>N E I V A</b>																
1942 Junio..	.....	.....	.....	13	31	3	4	10.00	5	13	8.00	8	17	10.00	1	2
Julio...	.....	.....	.....	18	67	2	3	11.00	2	4	8.00	4	7	9.59	6	11
Agto...	.....	.....	.....	10	25	2	2	9.50	2	3	8.00	4	5	8.75	5	35
<b>P A S T O</b>																
1942 Junio..	8	2.870	81	18	81	7	11	10.00	2	7	8.00	9	18	9.00	7	43
Julio...	8	2.923	78	19	70	6	7	12.00	11	72	8.00	17	79	10.00	10	50
Agto...	1	172	3	13	30	9	13	12.00	*	.....	.....	9	13	12.00	10	50
<b>P E R E I R A</b>																
1942 Junio..	13	1.127	13	56	236	9	13	10.98	6	10	6.11	15	23	8.55	17	54
Julio...	14	1.958	38	78	279	19	31	8.99	15	74	7.18	24	161	7.64	31	8
Agto...	19	2.505	39	61	387	9	61	6.42	9	104	8.00	18	165	7.21	14	51
<b>P O P A Y A N</b>																
1942 Junio..	*	.....	.....	127	97	10	7	12.00	14	273	8.00	24	280	10.00	20	12
Julio...	*	.....	.....	104	80	14	13	12.00	13	89	8.00	27	102	10.00	30	117
Agto...	8	1.550	40	62	81	12	14	12.00	14	29	8.00	26	43	10.00	27	31
<b>S A N T A M A R T A</b>																
1942 Junio..	.....	.....	.....	8	32	2	4	6.00	*	.....	.....	2	4	6.00	2	4
Julio...	1	.....	.....	8	27	*	.....	.....	*	.....	.....	*	.....	.....	1	5
Agto...	.....	.....	.....	13	40	1	2	12.00	*	.....	.....	1	2	12.00	4	9
<b>T U N J A</b>																
1942 Junio..	.....	.....	.....	19	47	3	5	12.00	2	4	8.00	5	9	10.00	5	11
Julio...	.....	.....	.....	19	36	1	5	12.00	4	13	8.00	8	19	10.00	4	17
Agto...	.....	.....	.....	13	23	1	1	12.00	3	5	8.00	4	6	10.00	5	11

(1) Operaciones mayores de \$ 1.000. (2) De Bogotá solo figuran las cancelaciones de hipotecas entre particulares, por no ser posible obtener todas las de hipotecas bancarias y en atención a que por representar estas deudas de amortización gradual, lo que se cancela efectivamente no es el capital sino una parte de él. \* No hubo movimiento.



## RESUMEN ESTADISTICO

POBLACION PROBABLE DEL PAIS EN 31/XII/41: 9.388.000 HABITANTES—SUPERFICIE: 1.139.155 KILOMETROS CUADRADOS

	1938	1939	1940	1941	ENERO A JULIO DE:				
					1938	1939	1940	1941	1942
<b>COMERCIO EXTERIOR (en millones)</b>									
Intercambio total.....\$	322	360	314	346	191	223	198	187	190*
Exportaciones (FOB).....\$	166	177	166	176	97	109	103	99	134*
Importaciones (CIF).....\$	159	183	148	170	94	114	95	88	56*
Exportaciones de café.....\$	89	87	74	83	51.9	52.0	40.7	50.4	83.5*
Exportaciones de café. Sacos de 60 kilos.....\$	4.2	3.7	4.4	2.9	2.5	2.2	2.4	1.9	.....
Exportaciones de oro.....\$	18.8	40.6	41.8	42.6	11.4	25.8	31.0	23.1	19.8
Exportaciones de petróleo.....\$	37.2	32.0	39.9	40.5	22.8	18.6	24.3	20.7	13.7*
<b>CAMBIO EXTERIOR (tipo medio de venta)</b>									
Un dólar en Bogotá.....\$	1.788*	1.7523	1.7518	1.7544	1.8100	1.7530	1.7500	1.7541	1.7526
Una libra esterlina en Bogotá.....\$	8.7565	7.7900	6.7300	7.0800	9.02	8.21	6.49	7.07	7.09
<b>PRECIOS MEDIOS</b>									
Oro puro. Un gramo.....\$	1.8985	1.8640	1.8640	1.8640	1.9184	1.864	1.864	1.864	1.864
Café "Medellín" en Nueva York. Libra (1) US. Cents.....\$	11.51	12.30	9.21	15.11	10.42	12.35	9.29	14.27	16.25
Café "Bogotá" en Nueva York. Libra (1) US. Cents.....\$	10.54	11.42	8.05	14.42	9.63	11.65	8.25	13.57	15.62
Café pergamino en Girardot. Los 125 kilos.....\$	29.94	32.18	23.80	34.64	27.13	33.19	24.62	33.31	36.0
Ganado vacuno gordo de Bolívar. Cada cabeza (2).....\$	92.23	99.20	88.36	88.93	92.39	102.46	88.78	88.58	97.35
Ganado vacuno flaco de Bolívar. Cada cabeza (2).....\$	57.70	59.26	57.52	59.83	55.87	59.66	55.33	59.92	62.72
Ganado vacuno flaco "Criollo". Cada cabeza (2).....\$	42.54	39.47	37.95	37.73	42.03	41.00	37.78	37.61	38.76
15 artículos alimenticios en el país. Índice (3).....\$	121	137	123	121	117	137	125	118	136
Alquiler de habitaciones en Bogotá. Índice (5).....\$	144	117	118	118	113	116	119	117	118
Costo de la vida obrera en Bogotá. Índice (6).....\$	113	118	115	113	114	121	117	113	120
<b>PRODUCCION DE:</b>									
Oro. Miles de onzas troy.....\$	520.7	570.0	631.9	656.0	290.0	328.4	364.0	390.4	363.8
Petróleo. Millones de barriles netos.....\$	21.6	23.9	25.6	24.6	12.2	12.5	15.6	13.6	9.3
Electricidad (7). Índice. (Enero 1933, igual 100).....\$	263	314	287	303	250	304	288	297	312
Cemento. Miles de toneladas.....\$	144	167	189	211	84	90	106	118	117
<b>BANCO DE LA REPUBLICA (en millones)</b>									
Oro y divisas extranjeras. Saldo promedio.....\$	44.0	43.3	42.9	45.6	42.4	43.7	44.3	50.5	57.0
Operaciones de crédito. Saldo promedio.....\$	63.3	57.5	64.2	85.2	64.4	56.2	58.6	77.6	87.6
Billetes en circulación. Saldo promedio.....\$	51.7	55.1	55.1	65.2	49.9	55.0	53.9	63.4	76.6
Depósitos. Saldo promedio.....\$	41.6	43.2	53.4	55.4	41.7	40.6	52.3	57.4	56.4
<b>Control de cambios:</b>									
a) Entradas de oro y divisas.....Dólares.....\$	95.3	98.3	85.7	100.0	54.6	55.9	48.7	59.1	82.6
b) Autorizaciones para pagos en divisas.....Dólares.....\$	90.2	106.5	93.3	100.4	52.1	63.9	61.2	56.8	51.1
c) Licencias para importación de mercancías.....Dólares.....\$	90.0	114.7	80.7	117.5	48.9	70.8	49.3	71.3	61.5
Giros en el interior del país.....\$	196.3	240.2	218.8	261.1	108.0	137.9	134.5	162.9	176.9
<b>DEMÁS BANCOS Y CAJAS BANCARIAS (millones)</b>									
Préstamos comerciales y otros. Saldo promedio.....\$	82.9	93.9	95.0	107.0	80.5	92.4	92.5	105.3	111.9
Depósitos. (Incluye ahorros). Saldo promedio.....\$	98.9	115.7	134.8	149.2	97.5	111.5	136.4	147.3	163.0
Préstamos hipotecarios. Saldo promedio.....\$	50.3	53.3	55.7	57.9	49.8	53.0	55.1	57.4	59.4
Cédulas hipotecarias en circulación. Saldo promedio.....\$	56.8	62.0	63.4	63.1	55.0	61.8	63.0	63.1	65.0
<b>DEPOSITOS DE AHORROS (en millones)</b>									
Bancarios y otros. Saldo promedio.....\$	16.0	18.3	20.6	23.5	15.6	17.8	20.0	22.8	24.3
<b>MONEDA EN CIRCULACION (en millones)</b>									
Total. Saldo promedio.....\$	79.4	83.1	83.2	93.2	77.4	83.1	81.9	91.4	104.7
En manos del público. Saldo promedio.....\$	73.5	77.1	73.4	91.2	71.3	77.3	72.7	78.7	95.1
<b>CHEQUES PAGADOS (en millones)</b>									
Por canje.....\$	955.5	1.070.3	1.098.3	1.320.5	537.8	617.3	625.6	756.3	861.3
Fuera de canje.....\$	.....	2.495.0	2.420.8	2.741.8	.....	1.450.1	1.404.2	1.581.1	1.727.0
<b>FISCO NACIONAL (en millones)</b>									
Recaudos por rentas ordinarias. Total.....\$	84.4	91.4	77.0	81.8	41.0	46.4	39.2	40.1	40.6
Recaudos por impuestos.....\$	69.5	80.2	66.8	71.3	31.3	39.7	38.9	34.5	34.4
Gastos ordinarios.....\$	86.8	88.4	80.9	81.4	44.4	45.3	47.4	46.5	47.3
<b>BOLSA DE BOGOTA</b>									
Transacciones..... millones de \$	12.8	20.3	23.8	34.7	7.4	11.6	12.6	20.6	19.5
Cot. de acciones bancarias e industriales. Índice (8).....\$	119	135	114	120	106	136	114	119	122
Cotización de bonos y cédulas. Índice (8).....\$	106	112	108	112	105	112	107	112	114
Cot. media de acciones del Bco. de la Rep. Cada una.....\$	96.35	101.92	103.00	116.07	95.60	106.80	99.00	113.47	124.89
<b>DEUDA EXTERNA (9) (en millones)</b>									
La Nación.....Dólares.....\$	62.5	63.9	53.4	52.7	64.1	64.2	62.9	52.7	54.5
Departamentos.....Dólares.....\$	60.0	60.0	60.0	60.0	60.0	60.0	60.0	60.0	60.0
Municipios.....Dólares.....\$	22.2	22.2	22.2	22.2	22.2	22.2	22.2	22.2	22.2
Bancos.....Dólares.....\$	37.3	34.0	27.5	37.9	37.3	37.3	37.3	47.9	35.6
Otras deudas de la nación a bancos y casas extranjeras, reducidas a moneda legal.....\$	35.5	32.2	31.4	33.2	33.4	33.4	32.3	33.8	32.8
Cobranzas comerciales en los bancos.....\$	23.5	27.2	21.9	21.9	26.8	28.3	27.3	21.8	15.9
<b>DEUDA NACIONAL INTERNA (10) (en millones)</b>									
Deuda pública.....\$	43.6	48.4	63.0	62.7	47.1	52.0	52.4	53.6	75.7
Deudas bancarias y otras.....\$	24.6	26.6	26.1	60.9	30.9	26.5	27.1	57.2	57.4
<b>PROPIEDAD RAIZ (11) (en millones)</b>									
Inversiones. Operaciones desde \$ 1.000.....\$	41.7	46.8	41.1	57.0	21.2	28.0	25.3	32.5	36.5
Edificaciones. Valor de los presupuestos.....\$	16.0	23.9	21.3	25.3	9.1	14.4	12.2	12.9	14.6

(1) 453.6 gramos. (2) Feria de Medellín. (3) Enero de 1935=100. (5) Septiembre de 1936=100. (6) Febrero de 1937=100. (7) Tres empresas importantes. (8) Índice de la Bolsa de Bogotá (1934=100). (9) Saldo al fin de cada período, sin computar intereses demorados e incluyendo "Scripts" de la deuda nacional. (10) Saldo al fin de cada período. (11) En 8 ciudades. \* La Dirección Nacional de Estadística no ha terminado la consolidación de los datos de comercio exterior correspondientes a junio y julio últimos; por tanto, las cifras de 1942 que aparecen en este cuadro son aproximadas.



## ESTADISTICAS VARIAS

POSICION DE ALGUNOS RENGLONES ESTADISTICOS DE VARIAS EMPRESAS  
MANUFACTURERAS DEL PAIS. 1937—1941 (1)

ARTICULOS	NUMERO DE EMPRESAS INVESTIGADAS EN CADA AÑO					PERSONAL OBRERO EMPLEADO				
	1937	1938	1939	1940	1941	1937	1938	1939	1940	1941
Aceites y grasas vegetales..	5	11	14	14	14	197	172	248	183	205
Calzado.....	89	238	219	277	259	1.285	2.381	2.202	2.381	2.184
Cemento.....	3	3	3	3	4	787	1.001	1.020	989	1.325
Cervezas.....	15	23	21	23	23	1.735	1.820	1.879	1.879	2.185
Cigarros y cigarrillos.....	72	93	83	92	91	5.291	5.059	3.990	4.431	4.505
Chocolates.....	21	21	23	26	26	456	412	444	511	511
Hilados y tejidos.....	67	80	83	92	101	10.009	11.551	13.173	14.145	17.835
Ingenios azucareros.....	10	13	13	11	16	2.596	3.957	3.957	3.957	6.339
Molinos de granos.....	89	106	84	93	123	777	598	496	619	825
Productos químicos y far- macéuticos.....	61	102	104	119	132	760	1.150	1.067	1.016	1.196
Vidrierías y locerías.....	11	12	14	13	11	730	976	1.110	1.227	1.015
Totales.....	443	702	661	763	800	24.632	29.077	29.586	31.338	37.125

ARTICULOS	CAPITAL FIJO INVERTIDO -EN MILES DE PESOS-					VALOR DE LA PRODUCCION -EN MILES DE PESOS-				
	1937	1938	1939	1940	1941	1937	1938	1939	1940	1941
Aceites y grasas vegetales..	1.231	1.781	2.908	3.260	3.434	3.834	4.159	4.363	4.436	5.635
Calzado.....	542	1.010	1.015	1.133	986	2.634	4.289	3.389	3.813	3.861
Cemento.....	8.725	8.508	8.911	10.100	11.818	3.411	4.538	4.688	5.401	6.314
Cervezas.....	15.161	21.903	25.099	30.151	31.791	16.665	18.697	21.500	23.280	27.448
Cigarros y cigarrillos.....	4.780	4.888	4.981	4.543	5.959	20.531	13.036	28.093	28.211	30.825
Chocolates.....	1.251	1.309	1.377	1.652	1.752	6.200	7.184	7.510	8.019	8.590
Hilados y tejidos.....	15.589	20.193	25.702	30.831	35.819	21.693	27.612	34.496	37.803	54.459
Ingenios azucareros.....	14.054	11.939	16.541	15.694	19.372	5.175	6.823	7.039	8.998	11.639
Molinos de granos.....	3.683	3.595	4.181	4.638	5.426	2.674	12.798	15.717	14.727	14.845
Productos químicos y far- macéuticos.....	1.543	2.928	2.986	2.545	3.378	3.609	5.720	5.668	5.062	7.381
Vidrierías y locerías.....	1.415	1.413	1.492	1.791	1.842	1.238	1.035	1.291	1.814	2.036
Totales.....	67.974	79.467	95.193	106.338	121.577	87.664	105.891	133.664	141.564	173.033

## GIROS EXPEDIDOS POR EL BANCO POSTAL (2)

MESES	POSTALES		TELEGRAFICOS		INTERNACIONALES		TOTAL GENERAL	
	Numero	Valor ₡	Numero	Valor ₡	Número	Valor ₡	Número	Valor ₡
1941 Enero.....	8.695	292.401.99	10.875	423.261.41	149	5.444.44	19.719	721.107.84
Febrero.....	8.995	317.973.79	10.430	419.343.18	135	7.399.67	19.561	744.716.55
Marzo.....	10.623	403.647.88	12.208	476.610.87	136	6.869.76	22.967	887.128.51
Abril.....	9.898	343.288.65	11.879	498.848.80	109	6.468.05	21.885	848.605.50
Mayo.....	10.942	356.074.50	12.295	499.722.05	128	5.963.86	23.365	861.760.41
Junio.....	10.552	360.775.73	13.272	478.373.83	98	5.992.11	23.922	845.141.67
Julio.....	10.952	357.341.45	12.853	527.180.61	137	10.001.82	23.942	894.523.88
Agosto.....	9.441	344.986.59	12.321	522.016.55	118	7.298.47	21.880	874.301.61
Septiembre.....	11.099	409.579.62	12.680	530.481.55	103	6.460.27	23.783	946.521.44
Octubre.....	11.434	373.964.89	14.124	590.500.53	106	6.465.72	25.664	970.931.16
Noviembre.....	9.991	321.379.96	13.636	562.641.85	102	10.046.59	23.729	894.068.40
Diciembre.....	8.534	283.360.29	11.705	540.992.79	94	5.008.94	20.334	829.362.02
Totales.....	121.057	4.164.775.25	148.279	6.069.974.04	1.416	83.419.70	270.762	10.318.168.99
1942 Enero.....	9.578	356.526.98	11.063	490.233.55	139	7.143.86	20.771	853.904.39
Febrero.....	10.193	337.243.36	11.569	540.222.41	83	3.741.40	21.845	881.207.17
Marzo.....	12.223	421.064.54	13.267	612.586.25	83	3.033.34	25.573	1.036.684.13
Abril.....	10.567	387.039.50	11.794	535.423.46	72	3.630.61	22.433	926.093.57
Mayo.....	11.296	403.282.13	12.227	559.554.96	69	3.982.80	23.592	966.819.59
Junio.....	11.775	429.266.92	13.054	614.922.61	60	3.856.52	24.889	1.048.046.05
Totales I Sem. .	65.632	2.334.423.43	72.974	3.352.943.24	497	25.388.53	139.103	5.712.755.20

(1) Datos extractados de la Síntesis Estadística de Colombia (Dirección Nacional de Estadística). (2) Datos del Banco Postal.

## SUCURSALES

### BARRANQUILLA

Gerente, Rafael González Rubio.  
Secretario, Eduardo Gaitán.

#### Junta Directiva:

Rafael Obregón.  
Antonio de la Torre.  
Joaquín Roca Niz.  
Luis Eduardo Manotas.

### BUCARAMANGA

Gerente, Rafael Franco R.  
Secretario, Luis Jesús Galvis.

#### Junta Directiva:

Abdón Espinosa.  
Domingo Trillos.  
Rafael Murgueitio.  
Alberto Ogliastri.

### CALI

Gerente, Raúl Cucalón.  
Secretario, Rafael Díaz.

#### Junta Directiva:

Luis Angel Tofiño.  
Bernardo Anzola.  
Alejandro Cheyne.  
Mario Scarpetta.

### CARTAGENA

Gerente, Evasio R. Castillo.  
Secretario interino, Rafael E. Covo.

#### Junta Directiva:

Manuel F. Obregón.  
Eduardo Martínez, Jr.  
E. A. Lough.  
Roberto Cavelier.

### CUCUTA

Gerente, Luis Buenahora.  
Secretario, Luis Eduardo Trujillo.

#### Junta Directiva:

Jorge Enrique Barco.  
Jorge E. Soto.  
Luciano Jaramillo.  
Manuel Guillermo Cabrera.

### MANIZALES

Gerente, Gilberto Posada.  
Secretario, Bernardo Escobar Pizano.

#### Junta Directiva:

Luciano Durán.  
Sinforoso Ocampo G.  
José Manuel Hoyos A.  
Antonio J. Londoño.

### MEDELLIN

Gerente, Francisco Rodríguez Moya.  
Secretario, G. González López.

#### Junta Directiva:

Luis Guillermo Echeverri.  
Rafael Restrepo Angel.  
Darío Londoño.  
Bernardo Mora.

### PEREIRA

Gerente, Eduardo Vélez.  
Secretario, Luis Eduardo Marulanda.

#### Junta Directiva:

José Joaquín Hoyos Toro.  
Guillermo Blanco Potes.  
Roberto Marulanda.  
Alfonso Jaramillo G.

## AGENCIAS

### ARMENIA

Director, Juan Benítez.

### FLORENCIA

Director interino, Pedro J. Benítez O.

### GIRARDOT

Director, Emiro Pardo.

### HONDA

Director, Mario Saa.

### IBAGUE

Director, Ernesto Rubiano.

### LETICIA

Director interino, Rafael Urrutia.

### NEIVA

Director, Jorge Fajardo.

### PASTO

Director, Antonio M. Sandoval.

### POPAYAN

Director, Arturo García Salazar.

### QUIBDO

Director, Plinio Iriarte.

### SANTA MARTA

Director, Manuel Salóm M.

### TUNJA

Director J. B. Canal Olarte.

Las Juntas Directivas de las Sucursales están integradas por cuatro miembros, designados así: uno por el Gobierno nacional; otro por los Bancos afiliados del respectivo Departamento; el tercero por la Junta Directiva del Banco de la República, con el carácter de banquero, y el último por la misma Junta, con el carácter de hombre de negocios. En el orden indicado aparecen los nombres de tales Directores.



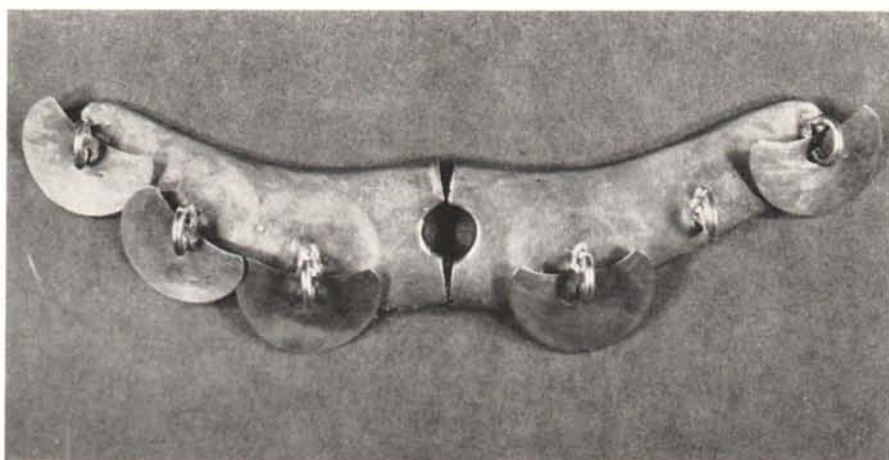

Las narigueras de los orfebres pre-colombinos fueron trabajadas por todos los procedimientos y en las más variadas formas. Los quimbayas y los chibchas en Colombia se distinguieron en la fabricación de este adorno nasal. Los que aquí presentamos son de procedencia quimbaya. El de la parte superior es de oro trabajado por una combinación de fundición, laminación y soldadura. Mide 12.1 centímetros de largo por 5 centímetros de alto, y pesa 33.10 gramos. El de la parte inferior, también de oro, es laminado y construido en dos piezas ajustables, decoradas con láminas colgantes. Mide 12.9 centímetros de largo por 2.5 centímetros de ancho y pesa 34.35 gramos.

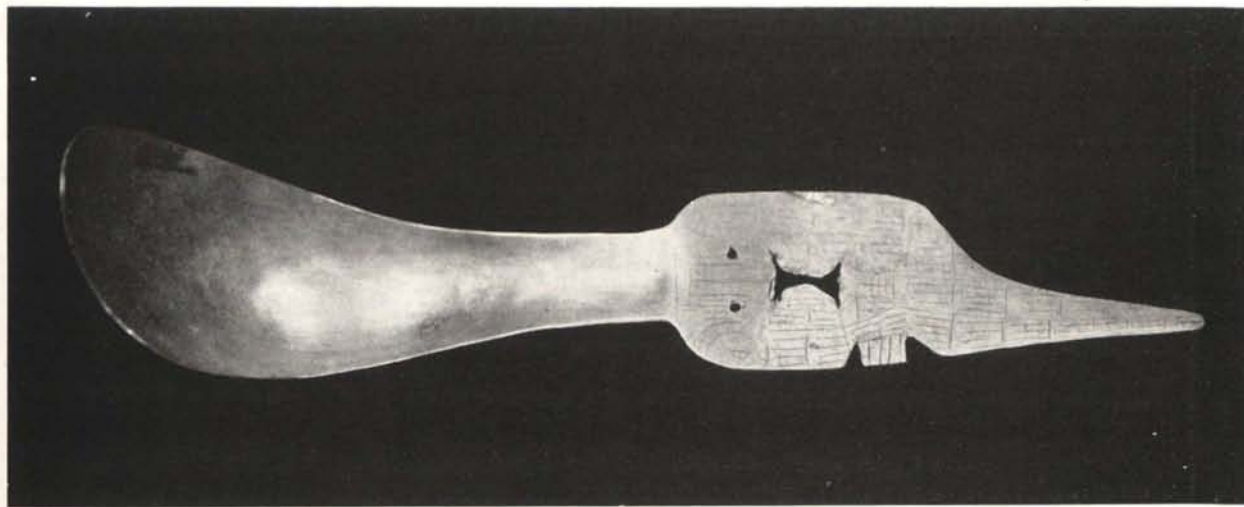

Cuchara de oro, procedente de Conto. En concepto de algunos, pudo ser un utensilio empleado para la selección y examen del oro de aluvión. Este objeto fue fabricado por laminación y decorado con rayas incisas. Tiene 19.2 centímetros de largo por 4.4 centímetros de ancho máximo, y pesa 53 gramos.