

PRINCIPALES CUENTAS BANCARIAS

I — BANCO DE LA REPUBLICA ¹

A C T I V O

(En miles de pesos)

| SALDOS AL FIN DE: | C A J A | | Oro en el Exterior | Divisas extranjeras | Total de oro y divisas | Operaciones de crédito | Acciones del Banco Central Hipotecario | Plata que ga- rantiza los cer- tificados |
|----------------------|------------------|-------------------|-----------------------|------------------------|---------------------------|---------------------------|--|--|
| | Oro en bóveda | Otras especies | | | | | | |
| 1935..... | 27.637 | 6.877 | — | 4.585 | 32.222 | 52.209 | 12.000 | 2.665 |
| 1936..... | 30.781 | 8.228 | 2.451 | 8.745 | 41.977 | 58.434 | 12.000 | 1.961 |
| 1937..... | 26.582 | 4.839 | 3.279 | 6.527 | 36.388 | 70.021 | 12.000 | 4.930 |
| 1938..... | 39.241 | 2.384 | 2.982 | 4.975 | 47.198 | 60.236 | 12.000 | 8.080 |
| 1939..... | 33.684 | 3.648 | 3.074 | 3.629 | 42.387 | 63.415 | 12.000 | 8.230 |
| 1939 Enero ... | 39.021 | 3.507 | 3.650 | 5.306 | 47.977 | 55.833 | 12.000 | 8.080 |
| 1940 " ... | 37.101 | 5.168 | 3.074 | 8.229 | 48.404 | 56.029 | 12.000 | 8.070 |
| 1940 Agosto... | 26.870 | 7.452 | — | 11.012 | 37.882 | 66.262 | 12.000 | 6.800 |
| Sepbre... | 26.386 | 7.653 | — | 12.594 | 38.980 | 69.917 | 12.000 | 6.700 |
| Octubre... | 29.525 | 12.160 | — | 13.830 | 43.355 | 73.590 | 12.000 | 6.400 |
| Novbre... | 32.562 | 8.219 | — | 8.908 | 41.470 | 74.170 | 12.000 | 6.100 |
| Diciembre | 30.616 | 7.895 | — | 12.946 | 43.562 | 76.927 | 12.000 | 5.400 |
| 1941 Enero ... | 34.322 | 9.835 | — | 16.325 | 50.647 | 77.231 | 12.000 | 5.200 |

DISTRIBUCION DE LAS OPERACIONES DE CREDITO

| SALDOS AL FIN DE: | Préstamos y descuentos a Bancos aña- liados | Préstamos al gobierno nal. y a otras entidades oficiales | Préstamos y descuentos a particulares * | Total de préstamos y descuentos | Inversiones en documen- tos de deuda pública y otros | Avances al gbrno. nal. so- bre la conce- sion de sal- inas | Avances al gbrno. nal. por prima cafetera | Empréstitos para la de- fensa nacio- nal | Total de operaciones con el gbrno. nal. y otras entidades oficiales |
|----------------------|--|--|---|---------------------------------------|--|--|--|---|--|
| 1935..... | 4.375 | 100 | 2.379 | 6.854 | 17.730 | 18.319 | — | 9.305 | 45.454 |
| 1936..... | 8.520 | 277 | 4.535 | 13.332 | 17.192 | 18.705 | — | 9.205 | 45.379 |
| 1937..... | 18.032 | 335 | 5.259 | 23.626 | 17.897 | 19.335 | — | 9.163 | 45.836 |
| 1938..... | 18.252 | 514 | 2.879 | 21.645 | 17.106 | 20.328 | — | 1.157 | 38.155 |
| 1939..... | 22.373 | 698 | 3.128 | 26.199 | 16.355 | 19.705 | — | 1.157 | 37.523 |
| 1939 Enero ... | 14.794 | 514 | 2.991 | 18.299 | 16.104 | 20.273 | — | 1.157 | 38.048 |
| 1940 " ... | 15.538 | 496 | 3.228 | 19.262 | 15.939 | 19.671 | — | 1.157 | 37.263 |
| 1940 Agosto... | 16.374 | 4.423 | 6.267 | 27.064 | 17.744 | 19.430 | 1.082 | 941 | 43.609 |
| Sepbre... | 18.465 | 6.472 | 6.153 | 31.090 | 17.792 | 19.395 | 700 | 941 | 45.299 |
| Octubre... | 17.901 | 10.671 | 5.745 | 34.317 | 17.792 | 19.360 | 1.180 | 941 | 49.934 |
| Novbre... | 17.310 | 10.823 | 7.453 | 35.586 | 17.708 | 19.325 | 621 | 941 | 49.395 |
| Diciembre | 17.462 | 12.735 | 8.092 | 38.289 | 17.950 | 19.920 | 457 | 941 | 51.363 |
| 1941 Enero ... | 10.721 | 15.154 | 10.062 | 35.937 | 20.562 | 19.255 | 1.048 | 430 | 56.437 |

P A S I V O

| SALDOS AL FIN DE: | Billetes del Banco en circulación | D E P O S I T O S | | | | | Total del pasivo exigible | Bancos del exterior | Certifica- dos de pla- ta en cir- culación | Reserva legal para billetes * |
|----------------------|---|------------------------|----------------------------|--|--|-----------------------|---------------------------------|---------------------------|---|-------------------------------------|
| | | De Bancos afiliados | Del gobier- no nacional | Judiciales y de otras entidades oficiales | De particu- lares y otros depó- sitos | Total de depósitos | | | | |
| 1935..... | 43.189 | 15.855 | 7.051 | 1.507 | 5.537 | 29.950 | 73.162 | — | 2.665 | 66.39 |
| 1936..... | 57.229 | 17.450 | 8.096 | 1.744 | 5.844 | 33.134 | 90.388 | — | 1.961 | 65.73 |
| 1937..... | 52.967 | 22.195 | 8.064 | 2.393 | 5.553 | 38.205 | 91.195 | 228 | 4.930 | 59.69 |
| 1938..... | 58.300 | 20.604 | 12.190 | 2.290 | 5.453 | 40.537 | 98.861 | — | 8.080 | 67.59 |
| 1939..... | 60.411 | 23.885 | 12.765 | 2.524 | 7.058 | 46.232 | 106.642 | 37 | 8.230 | 57.02 |
| 1939 Enero ... | 54.311 | 21.387 | 12.931 | 2.652 | 6.396 | 43.367 | 97.678 | — | 8.080 | 74.08 |
| 1940 " ... | 53.034 | 30.233 | 12.434 | 2.745 | 8.285 | 53.697 | 106.731 | 9 | 8.070 | 74.46 |
| 1940 Agosto... | 55.237 | 25.541 | 10.442 | 9.388 | 7.861 | 53.232 | 108.469 | 1.050 | 6.800 | 56.24 |
| Sepbre... | 54.923 | 26.509 | 10.040 | 8.983 | 8.619 | 54.151 | 109.074 | 5.425 | 6.700 | 59.28 |
| Octubre... | 55.269 | 25.387 | 18.745 | 8.940 | 8.422 | 61.494 | 116.763 | 7.875 | 6.400 | 63.95 |
| Novbre... | 56.591 | 24.417 | 13.533 | 8.315 | 7.915 | 54.180 | 110.771 | 8.505 | 6.100 | 62.89 |
| Diciembre | 62.327 | 26.073 | 11.022 | 7.139 | 7.273 | 51.507 | 113.874 | 10.189 | 5.400 | 61.67 |
| 1941 Enero ... | 58.708 | 28.281 | 12.718 | 7.354 | 8.134 | 56.487 | 120.470 | 18.027 | 5.200 | 74.05 |

1 Datos referentes a la Oficina de Control de Cambios y Exportaciones, véanse en la sección de CAMBIOS INTERNACIONALES.

2 En esta columna han quedado incorporados los préstamos a la Federación Nacional de Cafeteros.

3 Reserva legal para billetes, 40% desde el 22 de noviembre de 1940; para depósitos, 25%.

a Revisado.

MOVIMIENTO DE LAS OFICINAS DE COMPENSACION (Canje de Cheques)

(En miles de pesos)

| AÑOS Y MESES | Bogotá | Bquilla. | Bmança | Cali | Cartagena | Cúcuta | Manizales | Medellín | Pereira | Valor total | NUMERO DE CHEQUES | |
|--------------------|---------|----------|--------|---------|-----------|--------|-----------|----------|---------|-------------|-------------------|--------------------------|
| | | | | | | | | | | | En Bogotá | En sucursales y agencias |
| Monto anual | | | | | | | | | | | | |
| 1935..... | 318.945 | 93.816 | 8.503 | 73.437 | 30.745 | 3.137 | 19.779 | 121.554 | — | 669.916 | 579.958 | 545.657 |
| 1936..... | 348.293 | 105.170 | 10.670 | 81.539 | 38.621 | 4.575 | 24.650 | 141.881 | — | 755.399 | 635.015 | 652.913 |
| 1937..... | 382.018 | 126.294 | 11.655 | 94.867 | 42.713 | 4.739 | 24.225 | 149.440 | — | 835.951 | 712.052 | 778.015 |
| 1938..... | 445.452 | 139.385 | 10.914 | 115.921 | 46.764 | 6.605 | 21.210 | 162.764 | 6.456 | 955.471 | 828.034 | 893.070 |
| 1939..... | 487.740 | 159.488 | 13.807 | 132.721 | 49.126 | 7.944 | 26.548 | 169.986 | 22.955 | 1.070.315 | 907.739 | 1.000.750 |
| 1940..... | 534.823 | 135.896 | 17.106 | 132.093 | 44.816 | 9.741 | 27.924 | 172.131 | 23.786 | 1.098.316 | 990.564 | 1.042.575 |

| Monto mensual | | | | | | | | | | | | |
|----------------------|--------|--------|-------|--------|-------|-------|-------|--------|-------|---------|--------|--------|
| 1939 Enero ... | 35.326 | 14.007 | 1.280 | 10.310 | 4.141 | 522 | 2.336 | 15.569 | 1.937 | 85.428 | 72.991 | 83.126 |
| 1940 > ... | 45.808 | 13.736 | 1.556 | 12.049 | 4.176 | 958 | 2.672 | 13.040 | 2.477 | 96.472 | 83.379 | 92.936 |
| 1940 Julio ... | 45.603 | 12.674 | 1.748 | 12.887 | 4.121 | 964 | 2.359 | 15.075 | 2.065 | 97.496 | 91.311 | 95.699 |
| Agosto... | 41.603 | 10.848 | 1.318 | 9.324 | 3.740 | 750 | 2.041 | 15.171 | 1.481 | 86.276 | 83.658 | 86.482 |
| Sepbre... | 39.077 | 10.438 | 1.346 | 8.891 | 3.448 | 771 | 1.809 | 14.172 | 1.608 | 81.565 | 81.103 | 84.167 |
| Octubre... | 50.068 | 11.372 | 1.536 | 11.442 | 3.535 | 672 | 2.411 | 16.105 | 2.400 | 99.541 | 90.643 | 94.399 |
| Novbre... | 52.766 | 10.779 | 1.528 | 11.311 | 3.417 | 761 | 2.643 | 15.809 | 2.191 | 101.205 | 84.474 | 90.541 |
| Dicbre... | 51.885 | 9.952 | 1.717 | 13.128 | 3.960 | 1.073 | 3.607 | 16.246 | 2.540 | 104.108 | 83.585 | 88.976 |
| 1941 Enero ... | 45.333 | 12.361 | 760 | 11.319 | 3.916 | 862 | 3.306 | 15.493 | 2.434 | 95.784 | 87.040 | 96.980 |

II — BANCOS COMERCIALES 1

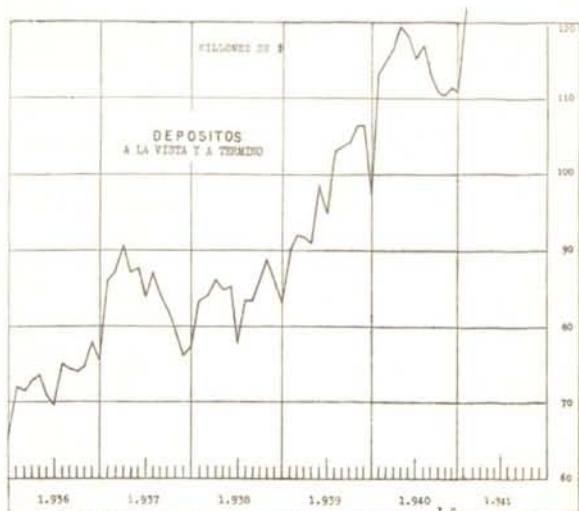
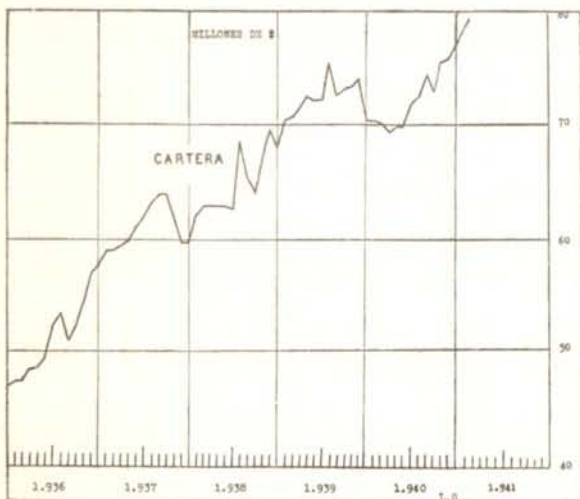

(En miles de pesos)

| SALDOS AL FIN DE | ACTIVO | | | | | PASIVO | | | | |
|------------------|---|--|-------------|-------------------------------|---------------|----------------------------------|----------------------|---|-------------------------|---------------|
| | Caja y depósitos en el Banco de la Rep. | Obligaciones descontables y no descontables en el Banco de la Rep. | Inversiones | Acciones del Banco de la Rep. | Otros activos | Depósitos a la vista y a término | Depósitos de ahorros | Préstamos y descuentos en el Banco de la Rep. | Capital y reserva legal | Otros pasivos |
| 1935..... | 18.003 | 46.913 | 26.987 | 3.764 | 22.905 | 65.220 | 5.054 | 2.547 | 27.817 | 17.914 |
| 1936..... | 18.441 | 57.523 | 25.140 | 3.518 | 32.133 | 75.840 | 5.679 | 6.193 | 26.354 | 27.689 |
| 1937..... | 22.937 | 59.948 | 21.792 | 3.482 | 34.719 | 76.984 | 6.126 | 11.022 | 26.476 | 22.270 |
| 1938..... | 22.992 | 68.184 | 22.308 | 3.618 | 26.241 | 82.872 | 6.755 | 6.168 | 28.319 | 19.029 |
| 1939..... | 26.119 | 70.390 | 21.856 | 3.801 | 36.246 | 97.368 | 7.149 | 7.388 | 28.684 | 17.823 |
| 1939—Enero..... | 26.219 | 70.433 | 22.811 | 3.618 | 23.504 | 90.061 | 6.799 | 3.749 | 28.649 | 17.327 |
| 1940—>..... | 35.246 | 70.326 | 22.641 | 3.801 | 32.847 | 113.314 | 7.166 | 2.173 | 28.727 | 13.481 |
| 1940—Agosto..... | 30.707 | 74.355 | 25.909 | 3.808 | 24.924 | 112.902 | 7.298 | 1.269 | 28.765 | 9.469 |
| Sepbre..... | 32.685 | 72.952 | 24.985 | 3.805 | 25.474 | 110.924 | 7.319 | 3.307 | 28.765 | 9.586 |
| Octubre..... | 30.720 | 75.143 | 24.351 | 3.834 | 25.710 | 110.427 | 7.254 | 3.549 | 28.765 | 9.763 |
| Novbre..... | 29.519 | 75.442 | 25.330 | 3.834 | 27.817 | 111.240 | 7.222 | 4.572 | 28.764 | 10.144 |
| Dicbre..... | 28.076 | 76.599 | 25.521 | 3.834 | 28.541 | 110.897 | 7.253 | 5.081 | 28.760 | 10.580 |
| 1941—Enero..... | 34.057 | 79.814 | 25.372 | 4.064 | 27.585 | 121.773 | 7.200 | 1.391 | 28.795 | 11.733 |

1 Datos de la Superintendencia Bancaria.

III — BANCOS HIPOTECARIOS

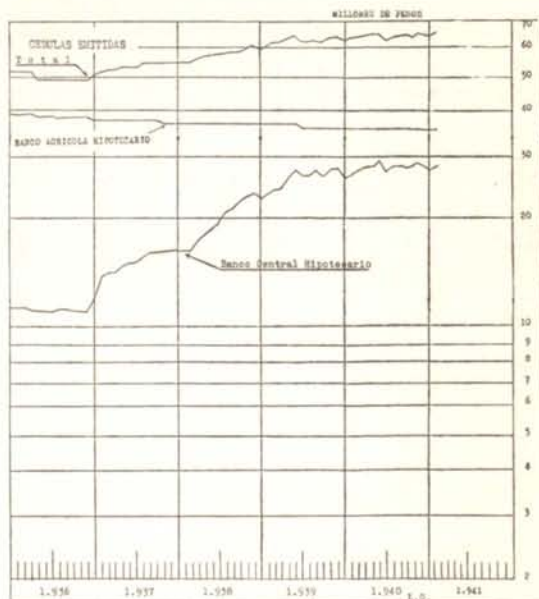
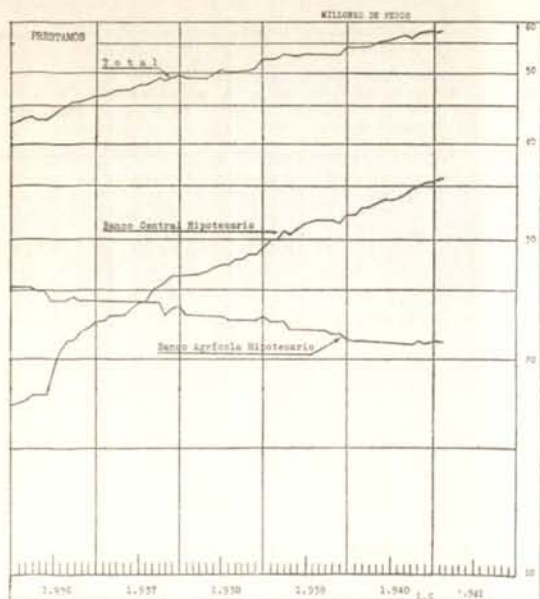

BANCO CENTRAL HIPOTECARIO 1

(En miles de pesos)

| SALDOS AL FIN DE. | ACTIVO | | | | PASIVO | | | | Valor de las garantías hipotecarias 2 |
|-------------------|-----------------------------------|-----------------|-------------|---------------|-------------------------------------|--------------------|-------------------------|---------------|---------------------------------------|
| | Préstamos de amortización gradual | Otros préstamos | Inversiones | Otros Activos | Cédulas hipotecarias en circulación | Bonos industriales | Capital y reserva legal | Otros Pasivos | |
| 1935..... | 17.250 | 339 | 6.145 | 2.508 | 11.625 | — | 13.350 | 1.267 | 49.179 |
| 1936..... | 22.504 | 207 | 2.124 | 2.994 | 12.927 | — | 13.407 | 1.495 | 61.777 |
| 1937..... | 26.183 | 26 | 3.232 | 2.362 | 16.344 | — | 13.465 | 1.994 | 73.405 |
| 1938..... | 29.601 | 2.439 | 5.261 | 7.424 | 22.937 | 1.843 | 13.527 | 2.418 | 83.257 |
| 1939..... | 32.715 | 2.663 | 6.997 | 3.156 | 26.158 | 1.712 | 13.593 | 3.668 | 97.327 |
| 1939—Enero..... | 29.905 | 2.342 | 5.995 | 2.230 | 23.417 | 1.843 | 13.561 | 1.651 | 84.694 |
| 1940—Enero..... | 32.592 | 2.719 | 7.721 | 2.541 | 26.534 | 1.662 | 13.625 | 3.752 | 97.438 |
| 1940—Julio..... | 34.467 | 1.039 | 6.124 | 3.677 | 28.165 | 970 | 13.660 | 2.512 | 102.172 |
| Agosto..... | 34.712 | 1.416 | 5.923 | 3.953 | 28.265 | 1.320 | 13.660 | 2.759 | 103.591 |
| Septbre..... | 34.877 | 1.712 | 6.462 | 3.640 | 27.859 | 1.570 | 13.660 | 3.602 | 104.705 |
| Octubre..... | 35.083 | 1.689 | 7.526 | 3.289 | 29.396 | 1.570 | 13.660 | 2.961 | 104.460 |
| Novbre..... | 35.494 | 1.674 | 7.452 | 3.408 | 29.646 | 1.570 | 13.660 | 3.152 | 106.265 |
| Dicbre..... | 35.670 | 1.438 | 6.241 | 3.290 | 28.371 | 1.345 | 13.660 | 3.263 | 107.097 |
| 1941—Enero..... | 35.898 | 1.477 | 6.223 | 2.979 | 28.621 | 1.375 | 13.695 | 2.886 | 108.255 |

RESUMEN DE LAS OPERACIONES DEL BANCO CENTRAL HIPOTECARIO DESDE SU FUNDACION HASTA EL 31 DE ENERO DE 1941 2, CLASIFICADAS POR DEPARTAMENTOS

| DEPARTAMENTOS | PRESTAMOS CONCEDIDOS | | Abonos, cancelaciones y amortizaciones \$ | SALDOS VIGENTES EN 31 DE ENERO DE 1941 | |
|----------------------|----------------------|---------------|---|--|---------------|
| | Número | Valor \$ | | Número | Valor \$ |
| Antioquia..... | 894 | 7.594.873.52 | 4.105.632.96 | 665 | 3.489.240.56 |
| Atlántico..... | 360 | 2.145.470.30 | 549.192.64 | 301 | 1.596.277.66 |
| Bolívar..... | 84 | 712.800.00 | 204.120.52 | 71 | 508.679.48 |
| Boyacá..... | 86 | 888.150.00 | 236.596.06 | 77 | 651.553.94 |
| Caldas..... | 521 | 6.144.249.10 | 1.436.883.05 | 445 | 4.707.366.05 |
| Cauca..... | 132 | 1.191.550.00 | 349.404.24 | 108 | 842.145.76 |
| Cundinamarca..... | 3.577 | 23.731.170.77 | 5.953.251.33 | 2.784 | 17.777.919.44 |
| Huila..... | 20 | 431.667.30 | 264.950.63 | 17 | 166.716.67 |
| Magdalena..... | 56 | 457.275.00 | 87.428.26 | 47 | 369.846.74 |
| Nariño..... | 19 | 285.400.00 | 18.512.61 | 19 | 266.887.39 |
| Santander Sur..... | 204 | 1.103.775.00 | 280.853.21 | 160 | 822.921.79 |
| Santander Norte..... | 146 | 990.550.00 | 301.206.00 | 114 | 689.344.00 |
| Tolima..... | 121 | 3.387.500.00 | 823.608.54 | 96 | 2.563.891.46 |
| Valle..... | 294 | 2.095.393.00 | 649.887.62 | 236 | 1.445.505.38 |
| Totales..... | 6.514 | 51.159.823.99 | 15.261.527.67 | 5.140 | 35.898.296.32 |

1 Datos de la Superintendencia Bancaria.

2 Datos del Banco Central Hipotecario.

BANCO AGRICOLA HIPOTECARIO ¹

(En miles de pesos)

| ACTIVO | | | | | PASIVO | | | |
|-------------------|-----------------------------------|-------------|-------------------|---------------|-------------------------------------|-----------|-------------------------|---------------|
| SALDOS AL FIN DE: | Préstamos de amortización gradual | Inversiones | Cuentas diferidas | Otros Activos | Cédulas hipotecarias en circulación | Intereses | Capital y reserva legal | Otros Pasivos |
| 1935..... | 25.446 | 3.908 | 22.859 | 2.984 | 39.161 | 7.079 | 5.026 | 3.931 |
| 1936..... | 23.745 | 6.136 | 22.663 | 2.829 | 37.383 | 10.498 | 5.026 | 2.466 |
| 1937..... | 23.356 | 8.594 | 22.406 | 2.826 | 36.762 | 12.945 | 5.028 | 2.417 |
| 1938..... | 22.873 | 12.722 | 21.254 | 2.613 | 36.757 | 15.341 | 5.029 | 2.335 |
| 1939..... | 21.619 | 15.632 | 15.317 | 2.369 | 35.317 | 13.038 | 5.029 | 1.553 |
| 1939—Enero..... | 22.690 | 13.223 | 21.057 | 3.080 | 36.757 | 15.683 | 5.029 | 2.581 |
| 1940— »..... | 21.410 | 15.941 | 15.304 | 2.711 | 35.311 | 13.361 | 5.029 | 1.665 |
| 1940—Julio..... | 21.080 | 16.732 | 15.131 | 2.958 | 35.264 | 14.125 | 5.028 | 1.484 |
| Agosto..... | 21.114 | 16.736 | 15.171 | 2.942 | 35.264 | 14.461 | 5.028 | 1.210 |
| Septbre..... | 21.090 | 16.781 | 15.216 | 2.950 | 35.264 | 14.475 | 5.028 | 1.270 |
| Octubre..... | 20.991 | 16.784 | 15.276 | 3.216 | 35.261 | 14.804 | 5.028 | 1.174 |
| Novbre..... | 20.757 | 16.771 | 15.338 | 3.468 | 35.261 | 14.894 | 5.028 | 1.151 |
| Dicbre..... | 20.840 | 17.474 | 15.494 | 2.801 | 35.202 | 15.130 | 5.028 | 1.249 |
| 1941—Enero..... | 20.729 | 17.536 | 15.566 | 3.080 | 35.202 | 15.455 | 5.028 | 1.226 |

IV. — CAJAS BANCARIAS

CAJA DE CREDITO AGRARIO ¹

(En miles de pesos)

| CARTERA | ACTIVO | | | | PASIVO | | | SALDOS AL FIN DE: |
|---------|------------------------|-------------|----------------------------|---------------|------------------------|-------------------------|---------------|-------------------|
| | Préstamos y descuentos | Inversiones | Acciones en el B. de la R. | Otros Activos | Préstamos y descuentos | Capital y Reserva legal | Otros Pasivos | |
| 3.824 | 368 | 131 | 2.338 | 1.845 | 2.597 | 2.219 | 1935 | |
| 6.223 | 614 | 154 | 3.015 | 2.327 | 3.052 | 4.627 | 1936 | |
| 13.916 | 875 | 171 | 1.013 | 7.010 | 4.364 | 4.601 | 1937 | |
| 18.355 | 1.068 | 231 | 1.564 | 12.085 | 4.595 | 4.538 | 1938 | |
| 21.754 | 1.273 | 231 | 1.992 | 14.988 | 4.664 | 5.598 | 1939 | |
| 17.870 | 1.080 | 231 | 1.717 | 11.045 | 4.593 | 5.260 | 1939—Enero | |
| 20.275 | 1.286 | 231 | 2.731 | 13.365 | 4.664 | 6.494 | 1940— » | |
| 22.505 | 1.367 | 232 | 3.248 | 15.105 | 5.802 | 6.445 | 1940—Agosto | |
| 23.136 | 1.365 | 240 | 3.184 | 15.160 | 6.802 | 5.963 | Septiembre | |
| 23.181 | 1.376 | 240 | 3.490 | 14.352 | 7.802 | 6.133 | Octubre | |
| 24.248 | 1.382 | 240 | 2.883 | 13.738 | 8.834 | 6.181 | Novbre. | |
| 24.301 | 1.690 | 240 | 2.880 | 13.380 | 9.334 | 6.397 | Dicbre. | |
| 23.448 | 1.700 | 240 | 3.310 | 11.329 | 11.034 | 6.335 | 1941—Enero | |

DISTRIBUCION DE PRESTAMOS Y DESCUENTOS DE LA CAJA DE CREDITO AGRARIO POR DEPARTAMENTOS ²

(Incluye préstamos y descuentos a Cooperativas)

(En miles de pesos)

| DEPARTAMENTOS | 1935 | 1936 | 1937 | 1938 | 1939 | 1939 | 1940 | 1940 | Situación el 31 de enero de 1941 | |
|-------------------------------|---------|---------|----------|----------|----------|----------|----------|----------|----------------------------------|----------|
| | Dic. 31 | Dic. 31 | Dic. 31 | Dic. 31 | Junio 30 | Dic. 31 | Marzo 31 | Junio 30 | Número de operaciones | Valor \$ |
| | \$ | \$ | \$ | \$ | \$ | \$ | \$ | \$ | | |
| Antioquia..... | 821,2 | 1.245,4 | 2.132,3 | 2.870,9 | 3.247,2 | 3.371,0 | 2.481,2 | 3.230,3 | 6.791 | 2.445,1 |
| Atlántico..... | — | 226,8 | 449,0 | 640,4 | 782,8 | 937,9 | 1.004,1 | 1.075,2 | 3.288 | 827,4 |
| Bolívar..... | 245,8 | 397,1 | 361,2 | 805,7 | 898,8 | 1.295,6 | 1.377,9 | 1.298,5 | 4.231 | 1.324,6 |
| Boyacá..... | 236,6 | 481,2 | 780,8 | 1.364,5 | 1.663,6 | 2.103,1 | 2.094,7 | 2.288,4 | 13.828 | 2.484,8 |
| Caldas..... | 785,8 | 1.615,4 | 2.501,2 | 2.755,6 | 2.789,1 | 2.465,9 | 2.465,4 | 2.413,4 | 5.487 | 2.225,7 |
| Cauca..... | 187,3 | 298,2 | 414,4 | 532,8 | 599,1 | 655,5 | 653,4 | 687,0 | 2.864 | 630,6 |
| Cundinamarca..... | 1.478,0 | 1.249,8 | 1.681,8 | 1.968,1 | 2.220,5 | 2.635,5 | 2.875,4 | 2.607,1 | 6.454 | 2.808,7 |
| Huila..... | 329,8 | 392,3 | 550,5 | 779,2 | 913,6 | 995,3 | 1.040,6 | 1.048,5 | 3.919 | 1.106,2 |
| Magdalena..... | 282,1 | 550,5 | 1.099,3 | 1.134,9 | 858,5 | 1.162,5 | 1.255,4 | 1.304,2 | 1.875 | 1.575,4 |
| Nariño..... | 148,1 | 297,6 | 459,7 | 635,2 | 722,5 | 734,9 | 746,4 | 793,6 | 2.452 | 664,3 |
| Santander Sur..... | 231,9 | 400,7 | 848,7 | 983,8 | 1.128,5 | 1.178,0 | 1.122,7 | 1.250,0 | 3.660 | 1.136,0 |
| Santander Norte..... | 128,3 | 236,7 | 539,6 | 726,0 | 763,3 | 905,8 | 964,7 | 909,1 | 2.837 | 966,0 |
| Tolima..... | 353,3 | 552,6 | 810,5 | 1.103,1 | 1.333,6 | 1.386,4 | 1.542,4 | 1.512,4 | 3.824 | 1.479,7 |
| Valle..... | 390,7 | 605,8 | 1.228,0 | 1.750,1 | 1.884,3 | 1.946,6 | 1.932,7 | 1.962,8 | 4.337 | 1.818,7 |
| Intendencia del Chocó..... | — | — | 8,0 | 26,3 | 26,2 | 27,8 | 25,3 | 27,0 | 214 | 30,2 |
| Intendencia del Meta..... | — | — | 50,7 | 269,5 | 325,1 | 250,4 | 258,8 | 275,4 | 255 | 224,8 |
| Suma..... | — | — | — | — | — | — | — | — | 66.316 | 21.748,2 |
| Sec. de mediano y largo plazo | — | — | — | — | — | — | — | — | 363 | 1.856,0 |
| Total..... | 5.668,9 | 8.550,1 | 13.915,8 | 18.355,1 | 20.156,7 | 22.052,1 | 21.841,1 | 22.682,9 | 66.679 | 23.604,2 |

¹ Datos de la Superintendencia Bancaria.² Datos de la Caja de Crédito Agrario.

(En miles de pesos)

CAJA COLOMBIANA DE AHORROS ¹

| SALDOS AL FIN DE: | ACTIVO | | PASIVO | | |
|-------------------|--------------------------------|-------------|----------------------|-----------------|-------------------------|
| | Caja y depósitos en los Bancos | Inversiones | Depósitos de ahorros | Otros depósitos | Capital y Reserva legal |
| 1935..... | 4.100 | 229 | 4.156 | 1 | 1.047 |
| 1936..... | 1.376 | 1.261 | 5.335 | 5 | 1.000 |
| 1937..... | 1.234 | 2.462 | 5.893 | 2 | 1.600 |
| 1938..... | 1.589 | 6.932 | 6.893 | 663 | 1.000 |
| 1939..... | 2.138 | 8.345 | 8.446 | 984 | 1.015 |
| 1939—Enero..... | 1.622 | 7.119 | 6.978 | 748 | 1.000 |
| 1940— "..... | 2.217 | 8.502 | 8.567 | 1.068 | 1.020 |
| 1940—Agosto..... | 2.781 | 9.291 | 9.807 | 1.150 | 1.020 |
| Septbre..... | 2.668 | 9.528 | 10.023 | 1.103 | 1.020 |
| Octubre..... | 2.817 | 9.621 | 10.104 | 1.166 | 1.020 |
| Novbre..... | 2.513 | 9.817 | 10.067 | 1.157 | 1.020 |
| Dicbre..... | 2.554 | 9.830 | 10.168 | 1.086 | 1.020 |
| 1941—Enero..... | 2.303 | 10.106 | 10.188 | 1.124 | 1.020 |

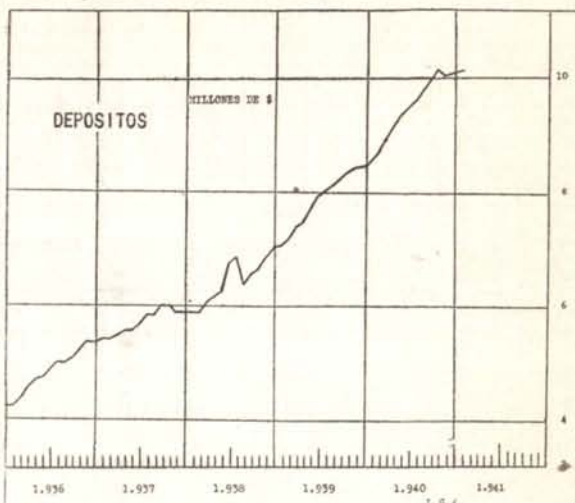
V—CONJUNTO DE BANCOS Y CAJAS BANCARIAS ¹

(No incluye el Banco de la República)

(En miles de pesos)

| SALDOS AL FIN DE: | Caja y depósitos en el Banco de la República | CARTERA | | | | | DEPOSITOS | | | TITULOS EN CIRCULACION | | Capital y reserva legal |
|-------------------|--|---|--|-----------------------------------|--------------|-----------------|-------------------------------|------------------|------------|------------------------|--------------------|-------------------------|
| | | Obligaciones descontables en el Banco de la República | Obligaciones no descontables en el B. de la R. | PRESTAMOS DE AMORTIZACION GRADUAL | | Otros préstamos | A la vista y antes de 30 días | A más de 30 días | De ahorros | Cédulas hipotecarias | Bonos industriales | |
| | | | | Hipotecarios | Industriales | | | | | | | |
| 1935..... | 19.853 | 34.861 | 17.308 | 42.825 | — | — | 52.243 | 15.408 | 9.210 | 50.799 | — | 53.870 |
| 1936..... | 20.513 | 44.201 | 23.964 | 46.341 | — | — | 65.917 | 11.185 | 11.014 | 50.320 | — | 53.027 |
| 1937..... | 24.799 | 56.715 | 20.803 | 49.625 | — | — | 67.100 | 11.321 | 12.019 | 53.109 | — | 54.548 |
| 1938..... | 25.213 | 66.354 | 21.009 | 52.570 | 2.028 | — | 75.419 | 9.982 | 13.648 | 59.697 | 1.843 | 56.903 |
| 1939..... | 28.536 | 71.508 | 22.015 | 55.104 | 1.732 | — | 84.291 | 16.056 | 15.594 | 61.478 | 1.712 | 59.661 |
| 1939 Enero..... | 28.133 | 65.622 | 23.445 | 52.693 | 2.003 | — | 82.919 | 9.697 | 13.777 | 60.177 | 1.843 | 57.076 |
| 1940 "..... | 37.470 | 70.013 | 22.103 | 54.196 | 1.705 | 573 | 97.393 | 19.461 | 15.733 | 61.845 | 1.662 | 59.750 |
| 1940 Agosto..... | 33.625 | 74.553 | 22.307 | 56.209 | 1.357 | 556 | 96.575 | 20.080 | 17.105 | 63.529 | 1.320 | 59.629 |
| Septbre..... | 35.848 | 72.968 | 23.120 | 56.361 | 1.648 | 563 | 97.381 | 18.174 | 17.342 | 63.123 | 1.570 | 60.628 |
| Octubre..... | 33.454 | 75.227 | 23.097 | 56.504 | 1.623 | 649 | 96.213 | 18.044 | 17.358 | 64.657 | 1.570 | 61.629 |
| Novbre..... | 32.305 | 75.283 | 24.406 | 56.545 | 1.602 | 474 | 96.892 | 18.172 | 17.288 | 64.907 | 1.570 | 64.160 |
| Dicbre..... | 30.856 | 76.539 | 24.362 | 56.824 | 1.360 | 480 | 96.970 | 17.930 | 17.421 | 63.573 | 1.345 | 65.859 |
| 1941 Enero..... | 37.015 | 76.843 | 26.419 | 56.933 | 1.398 | 475 | 106.790 | 18.781 | 17.389 | 63.823 | 1.375 | 67.610 |

TIPOS DE DESCUENTO DE LOS BANCOS CENTRALES DEL MUNDO ²

| PAISES | TIPOS DE DESCUENTO | | PAISES | TIPOS DE DESCUENTO | |
|-----------------------------|--------------------|----------------------|---------------------|--------------------|----------------------|
| | % | En vigor desde: | | % | En vigor desde: |
| Albania..... | 5½ | Marzo..... 21—1940 | Holanda..... | 3 | Agosto..... 29—1939 |
| Alemania..... | 3½ | Abril..... 9—1940 | Hungría..... | 3 | Octubre..... 22—1940 |
| Africa Sur-Boo. de Reserva. | 3½ | Mayo..... 15—1933 | India..... | 3 | Noviembre.. 28—1935 |
| Argentina..... | 3½ | Marzo..... 1—1936 | Inglaterra..... | 2 | Octubre..... 26—1939 |
| Bélgica..... | 2 | Enero..... 25—1940 | Italia..... | 4½ | Mayo..... 18—1936 |
| Bohemia y Moravia..... | 3½ | Octubre..... 1—1940 | Java..... | 3 | Enero..... 14—1937 |
| Bolivia..... | 6½ | Agosto..... 9—1938 | Japón..... | 3,29 | Abril..... 7—1936 |
| Bulgaria..... | 5½ | Septiembre.. 16—1940 | Latvia..... | 5 | Febrero..... 17—1940 |
| Canadá..... | 2½ | Marzo..... 11—1935 | Lituania..... | 6 | Julio..... 15—1939 |
| COLOMBIA..... | 4 | Julio..... 18—1933 | México..... | 3 | Marzo..... 1—1937 |
| Checoslovaquia..... | a 3—½ | Octubre..... 1—1940 | Noruega..... | 3 | Mayo..... 13—1940 |
| Chile..... | 3—4½ | Diciembre.. 16—1936 | Nueva Zelandia..... | 2 | Mayo..... 27—1940 |
| Dinamarca..... | 4 | Octubre..... 16—1940 | Perú..... | 5 | Agosto..... 1—1940 |
| Ecuador..... | 7 | Mayo..... 26—1938 | Portugal..... | 4—4½ | Agosto..... 11—1937 |
| El Salvador..... | 3 | Marzo..... 30—1939 | Rumania..... | 3 | Septiembre.. 12—1940 |
| España..... | 4 | *Marzo..... 29—1939 | Suecia..... | 3½ | Mayo..... 17—1940 |
| Estados Unidos (N. York). | 1 | Agosto..... 27—1937 | Suiza..... | 1½ | Noviembre.. 26—1936 |
| Estonia..... | 4½ | Octubre..... 1—1935 | Turquía..... | 4 | Julio..... 1—1938 |
| Finlandia..... | 4 | Diciembre.. 3—1934 | U. S. S. R..... | 4 | Julio..... 1—1936 |
| Francia..... | 2 | Enero..... 4—1939 | Yugoslavia..... | 5 | Febrero..... 1—1935 |
| Grecia..... | 6 | Enero..... 4—1937 | | | |

¹ Datos de la Superintendencia Bancaria.² Datos del *Federal Reserve Bulletin*, entrega de enero, 1941. Ningún cambio desde el 28 de noviembre. * Provisional.

**SITUACION DE LAS PRINCIPALES CUENTAS DE LOS BANCOS Y CAJAS BANCARIAS DEL PAIS
EN 31 DE ENERO DE 1935-1941 DISTRIBUIDAS POR DEPARTAMENTOS ¹**

(No incluye el Banco de la República)

(En miles de pesos)

| ENERO 31 DE: | Antioquia | Atlántico | Bolívar | Boyacá | Caldas | Cauca | Cundinamarca | Huila | Magdalena | Nariño | Santander | Santander N. | Tolima | Valle | Intencionalidades y Comisarias | Totales |
|--------------|-----------|-----------|---------|--------|--------|-------|--------------|-------|-----------|--------|-----------|--------------|--------|--------|--------------------------------|---------|
| 1935..... | 7.664 | 5.427 | 3.213 | 437 | 1.951 | 461 | 19.991 | 463 | 1.030 | 205 | 983 | 655 | 780 | 3.892 | — | 47.152 |
| 1936..... | 8.524 | 6.622 | 2.662 | 438 | 2.795 | 501 | 22.712 | 407 | 1.044 | 231 | 1.232 | 525 | 999 | 4.510 | — | 53.202 |
| 1937..... | 12.175 | 8.947 | 3.747 | 822 | 5.464 | 705 | 27.570 | 654 | 939 | 399 | 1.710 | 690 | 1.368 | 6.880 | — | 71.670 |
| 1938..... | 13.189 | 10.537 | 2.956 | 1.075 | 6.718 | 1.003 | 25.151 | 821 | 1.538 | 586 | 2.401 | 1.121 | 1.607 | 8.104 | 82 | 76.889 |
| 1939..... | 15.738 | 10.890 | 4.629 | 1.717 | 8.015 | 1.345 | 26.213 | 1.192 | 1.507 | 823 | 3.138 | 1.529 | 2.085 | 9.962 | 286 | 89.069 |
| 1940..... | 15.985 | 13.339 | 5.291 | 2.657 | 6.582 | 1.471 | 26.311 | 1.470 | 1.636 | 948 | 3.188 | 1.791 | 2.425 | 8.699 | 323 | 92.116 |
| 1941..... | 18.095 | 13.543 | 4.706 | 3.038 | 7.414 | 1.324 | 32.572 | 1.724 | 2.062 | 885 | 3.671 | 1.913 | 2.325 | 10.132 | 304 | 103.708 |

PRESTAMOS Y DESCUENTOS

| | | | | | | | | | | | | | | | | |
|-----------|-------|-------|-----|----|-----|----|-------|-----|----|---|----|----|----|-----|---|-------|
| 1935..... | 568 | 334 | — | 23 | 234 | — | 1.887 | 36 | — | — | 23 | 52 | 12 | 125 | — | 3.294 |
| 1936..... | 386 | 80 | — | 79 | 380 | 68 | — | 123 | 48 | — | 48 | 19 | — | 138 | — | 1.375 |
| 1937..... | 4 | 207 | — | — | — | 33 | 459 | — | — | 6 | — | — | — | — | — | 703 |
| 1938..... | 1.735 | 985 | 120 | — | 81 | — | 786 | — | — | — | — | 35 | — | 333 | — | 4.075 |
| 1939..... | 68 | 1.445 | — | — | 23 | — | 931 | — | — | — | — | 20 | 35 | — | — | 2.522 |
| 1940..... | 221 | 162 | — | 51 | 44 | 36 | 1.678 | — | — | — | — | 40 | — | — | — | 2.232 |
| 1941..... | — | 157 | — | — | 21 | — | 1.034 | — | — | — | 20 | — | — | — | — | 1.232 |

CARTERA DESCONTADA EN EL BANCO DE LA REPUBLICA

| | | | | | | | | | | | | | | | | |
|-----------|-------|-------|-----|-----|-------|-----|--------|-----|-----|-----|-------|-----|-----|-------|---|--------|
| 1935..... | 3.717 | 1.489 | 248 | 167 | 2.399 | 571 | 28.079 | 227 | — | 150 | 943 | 145 | 455 | 4.737 | — | 43.327 |
| 1936..... | 3.457 | 1.458 | 223 | 198 | 2.364 | 333 | 27.789 | 322 | 505 | 222 | 972 | 152 | 511 | 4.417 | — | 42.923 |
| 1937..... | 3.261 | 1.498 | 217 | 226 | 2.606 | 354 | 30.968 | 445 | 488 | 267 | 1.077 | 206 | 745 | 4.029 | — | 46.387 |
| 1938..... | 3.326 | 1.397 | 204 | 266 | 2.701 | 379 | 34.224 | 523 | 459 | 282 | 1.137 | 234 | 730 | 3.558 | — | 49.420 |
| 1939..... | 3.293 | 1.330 | 198 | 415 | 2.710 | 372 | 37.612 | 668 | 442 | 286 | 1.148 | 267 | 775 | 3.174 | — | 52.692 |
| 1940..... | 3.166 | 1.112 | 185 | 459 | 2.679 | 376 | 41.784 | 721 | 352 | 286 | 1.154 | 273 | 841 | 3.086 | — | 56.474 |
| 1941..... | 2.869 | 1.045 | 172 | 547 | 2.630 | 381 | 44.158 | 754 | 298 | 290 | 1.079 | 279 | 916 | 2.942 | — | 58.360 |

PRESTAMOS DE AMORTIZACION GRADUAL

| | | | | | | | | | | | | | | | | |
|-----------|-------|-------|-----|----|-------|-----|--------|-----|-----|----|-----|-----|-----|-------|---|--------|
| 1935..... | 4.303 | 860 | 465 | 66 | 785 | 81 | 29.969 | 101 | 83 | 33 | 199 | 166 | 161 | 1.312 | — | 38.584 |
| 1936..... | 2.932 | 672 | 348 | 70 | 1.836 | 429 | 31.663 | 105 | 218 | 72 | 372 | 185 | 153 | 2.060 | — | 41.115 |
| 1937..... | 2.347 | 692 | 372 | 69 | 1.758 | 386 | 30.592 | 94 | 220 | 72 | 355 | 185 | 153 | 2.051 | — | 39.346 |
| 1938..... | 1.654 | 1.012 | 407 | 69 | 1.775 | 412 | 37.835 | 94 | 218 | 72 | 380 | 185 | 153 | 1.726 | — | 45.992 |
| 1939..... | 1.307 | 1.044 | 426 | 69 | 1.611 | 407 | 46.817 | 93 | 218 | 72 | 321 | 185 | 153 | 1.651 | — | 54.374 |
| 1940..... | 1.086 | 985 | 293 | 69 | 1.588 | 412 | 54.205 | 94 | 214 | 77 | 312 | 184 | 153 | 1.978 | — | 61.650 |
| 1941..... | 1.373 | 1.151 | 255 | 69 | 1.576 | 411 | 59.853 | 93 | 225 | 71 | 352 | 184 | 153 | 1.664 | — | 67.430 |

INVERSIONES (INCLUYE LAS DE DEPOSITOS DE AHORROS)

| | | | | | | | | | | | | | | | | |
|-----------|--------|--------|-------|-------|-------|-----|--------|-------|-------|-------|-------|-------|-------|--------|-----|---------|
| 1935..... | 8.680 | 6.840 | 3.485 | 579 | 4.010 | 482 | 25.032 | 451 | 832 | 546 | 1.876 | 971 | 1.233 | 5.977 | — | 60.994 |
| 1936..... | 10.095 | 7.142 | 3.826 | 591 | 4.730 | 520 | 27.953 | 513 | 1.077 | 565 | 2.262 | 1.574 | 1.314 | 6.169 | — | 68.331 |
| 1937..... | 13.662 | 8.823 | 4.043 | 674 | 6.187 | 688 | 33.938 | 647 | 979 | 856 | 2.824 | 1.960 | 1.627 | 8.250 | — | 85.158 |
| 1938..... | 9.640 | 10.008 | 4.293 | 822 | 5.180 | 800 | 36.678 | 657 | 1.037 | 1.126 | 2.510 | 2.093 | 1.838 | 7.673 | 139 | 84.494 |
| 1939..... | 12.620 | 11.481 | 4.600 | 1.266 | 6.155 | 933 | 38.078 | 779 | 1.751 | 897 | 2.942 | 2.494 | 2.032 | 10.447 | 220 | 96.695 |
| 1940..... | 15.040 | 12.361 | 4.966 | 1.133 | 7.235 | 904 | 46.186 | 998 | 1.577 | 840 | 4.360 | 3.171 | 2.274 | 11.715 | 366 | 113.126 |
| 1941..... | 18.645 | 12.934 | 5.972 | 1.244 | 7.413 | 873 | 50.771 | 1.066 | 1.297 | 941 | 4.222 | 3.313 | 2.238 | 12.844 | 406 | 124.179 |

DEPOSITOS A LA VISTA Y ANTES DE 30 DIAS (INCLUSIVE DEPOSITOS DE AHORROS)

| | | | | | | | | | | | | | | | | |
|-----------|-------|-------|-----|-----|-----|-----|--------|----|-----|-----|-----|-----|-----|-------|---|--------|
| 1935..... | 2.062 | 1.441 | 560 | 78 | 572 | 33 | 9.460 | 34 | 669 | 68 | 102 | 75 | 150 | 1.483 | — | 16.787 |
| 1936..... | 1.422 | 658 | 38 | 264 | 597 | 105 | 10.388 | 28 | 150 | 208 | 165 | 86 | 111 | 1.517 | — | 15.737 |
| 1937..... | 1.397 | 1.256 | 62 | 104 | 754 | 30 | 7.623 | 81 | 34 | 166 | 144 | 136 | 318 | 971 | — | 13.076 |
| 1938..... | 967 | 1.330 | 108 | 57 | 684 | 28 | 7.189 | 69 | 30 | 76 | 144 | 113 | 294 | 958 | — | 12.047 |
| 1939..... | 700 | 1.324 | 73 | 40 | 628 | 26 | 4.884 | 28 | 32 | 70 | 185 | 424 | 200 | 1.083 | — | 9.697 |
| 1940..... | 1.171 | 1.547 | 58 | 28 | 580 | 56 | 14.330 | 28 | 36 | 84 | 313 | 514 | 136 | 580 | — | 19.461 |
| 1941..... | 1.380 | 1.657 | 123 | 21 | 592 | 54 | 13.743 | 49 | 28 | 78 | 291 | 304 | 113 | 347 | — | 18.780 |

DEPOSITOS A MAS DE 30 DIAS

| | | | | | | | | | | | | | | | | |
|-----------|-------|-----|-------|---|-----|-----|--------|---|-----|---|-----|---|---|----|---|--------|
| 1935..... | 5.538 | 765 | 1.861 | — | 319 | 114 | 53.915 | — | 177 | — | 420 | — | — | 80 | — | 63.189 |
| 1936..... | 5.547 | 722 | 1.453 | — | 317 | 117 | 51.234 | — | 71 | — | 421 | — | — | 50 | — | 59.932 |
| 1937..... | 5.298 | 708 | 1.422 | — | 310 | 120 | 49.011 | — | — | — | 423 | — | — | 45 | — | 57.337 |
| 1938..... | 5.290 | 580 | 1.399 | — | 281 | 120 | 49.914 | — | — | — | 432 | — | — | 19 | — | 58.035 |
| 1939..... | 5.307 | 617 | 1.409 | — | 298 | 126 | 51.854 | — | — | — | 436 | — | — | 17 | — | 60.064 |
| 1940..... | 5.796 | 825 | 672 | — | 286 | 134 | 54.564 | — | — | — | 436 | — | — | 65 | — | 62.778 |
| 1941..... | 6.219 | 860 | 725 | — | 299 | 141 | 63.192 | — | — | — | 458 | — | — | 80 | — | 71.974 |

CAPITAL PAGADO Y RESERVAS

| | | | | | | | | | | | | | | | | |
|-----------|-------|-----|-------|---|-----|-----|--------|---|-----|---|-----|---|---|----|---|--------|
| 1935..... | 5.538 | 765 | 1.861 | — | 319 | 114 | 53.915 | — | 177 | — | 420 | — | — | 80 | — | 63.189 |
| 1936..... | 5.547 | 722 | 1.453 | — | 317 | 117 | 51.234 | — | 71 | — | 421 | — | — | 50 | — | 59.932 |
| 1937..... | 5.298 | 708 | 1.422 | — | 310 | 120 | 49.011 | — | — | — | 423 | — | — | 45 | — | 57.337 |
| 1938..... | 5.290 | 580 | 1.399 | — | 281 | 120 | 49.914 | — | — | — | 432 | — | — | 19 | — | 58.035 |
| 1939..... | 5.307 | 617 | 1.409 | — | 298 | 126 | 51.854 | — | — | — | 436 | — | — | 17 | — | 60.064 |
| 1940..... | 5.796 | 825 | 672 | — | 286 | 134 | 54.564 | — | — | — | 436 | — | — | 65 | — | 62.778 |
| 1941..... | 6.219 | 860 | 725 | — | 299 | 141 | 63.192 | — | — | — | 458 | — | — | 80 | — | 71.974 |

¹ Condensación de datos publicados por la Superintendencia Bancaria.

MONEDA Y OTROS MEDIOS DE PAGO

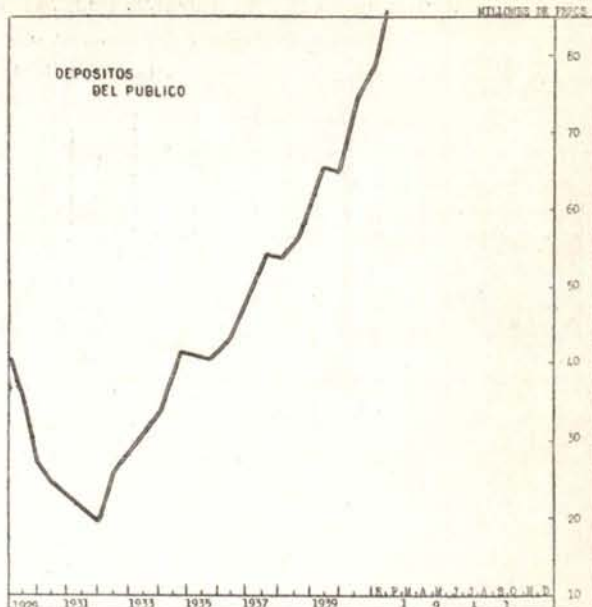
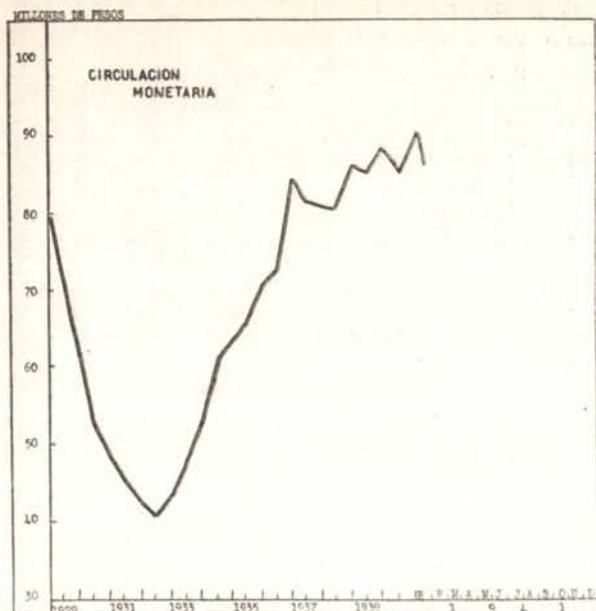

(En miles de pesos)

I—ESPECIES MONETARIAS

II—DEPOSITOS DEL PUBLICO EN MONEDA CORRIENTE REALIZABLES POR MEDIO DE CHEQUES

| FIN DE | Monedas de oro | Monedas de plata | Monedas de níquel | Billetes del Banco de la República | Billetes nacionales | Certificados de plata | Total de especies monetarias en circulación | DISTRIBUIDAS ASI: | | En el Banco de la República | En otros Bancos | Total de depósitos a la vista |
|---------------|----------------|------------------|-------------------|------------------------------------|---------------------|-----------------------|---|-------------------|---------------------|-----------------------------|-----------------|-------------------------------|
| | | | | | | | | En los Bancos | Fuera de los bancos | | | |
| 1928 Junio... | 2.805 | 9.778 | 2.000 | 50.977 | 8.731 | — | 74.291 | 10.552 | 63.739 | 607 | 39.792 | 40.399 |
| Dicbre... | 2.568 | 9.778 | 2.000 | 56.183 | 8.491 | — | 79.020 | 8.650 | 70.370 | 612 | 39.397 | 40.009 |
| 1929 Junio... | 2.195 | 10.101 | 2.000 | 48.656 | 8.231 | — | 71.183 | 8.829 | 62.354 | 812 | 36.012 | 36.824 |
| Dicbre... | 2.218 | 10.101 | 2.000 | 39.074 | 7.931 | — | 61.324 | 7.697 | 53.627 | 570 | 26.610 | 27.180 |
| 1930 Junio... | 2.046 | 9.801 | 2.000 | 30.776 | 7.931 | — | 52.554 | 7.275 | 45.279 | 575 | 23.633 | 24.208 |
| Dicbre... | 2.003 | 9.551 | 2.000 | 27.357 | 7.931 | — | 48.842 | 7.494 | 41.348 | 536 | 22.227 | 22.763 |
| 1931 Junio... | 1.886 | 9.551 | 2.000 | 23.889 | 7.931 | — | 45.257 | 6.694 | 38.563 | 593 | 20.206 | 20.799 |
| Dicbre... | — | 9.551 | 2.000 | 20.578 | 7.931 | 2.000 | 42.060 | 4.934 | 37.126 | 1.104 | 18.542 | 19.646 |
| 1932 Junio... | — | 8.501 | 2.000 | 19.153 | 7.931 | 3.050 | 40.635 | 5.256 | 35.379 | 1.856 | 24.805 | 26.661 |
| Dicbre... | — | 6.701 | 2.000 | 22.458 | 7.931 | 4.850 | 43.940 | 4.464 | 39.476 | 979 | 27.628 | 28.607 |
| 1933 Junio... | — | 6.611 | 2.000 | 26.099 | 7.931 | 4.940 | 47.581 | 4.751 | 42.830 | 1.217 | 30.344 | 31.561 |
| Dicbre... | — | 6.966 | 2.100 | 31.813 | 7.931 | 4.585 | 53.395 | 3.010 | 50.385 | 2.945 | 32.038 | 34.983 |
| 1934 Junio... | — | 7.511 | 2.180 | 39.644 | 7.931 | 4.120 | 61.386 | 3.465 | 57.921 | 1.664 | 40.325 | 41.989 |
| Dicbre... | — | 9.705 | 2.180 | 40.137 | 7.931 | 3.726 | 63.679 | 4.913 | 58.766 | 2.945 | 38.887 | 41.832 |
| 1935 Junio... | — | 11.207 | 2.221 | 39.120 | 7.931 | 5.424 | 65.903 | 7.348 | 58.555 | 1.892 | 38.362 | 40.254 |
| Dicbre... | — | 13.966 | 2.896 | 43.189 | 7.931 | 2.665 | 70.647 | 9.176 | 61.471 | 537 | 41.112 | 41.649 |
| 1936 Junio... | — | 15.019 | 2.939 | 45.330 | 7.931 | 1.612 | 72.831 | 9.956 | 62.875 | 262 | 45.213 | 45.475 |
| Dicbre... | — | 14.671 | 2.980 | 57.229 | 7.931 | 1.961 | 84.772 | 9.566 | 75.206 | 206 | 48.673 | 48.879 |
| 1937 Junio... | — | 12.651 | 2.980 | 53.807 | 7.931 | 3.980 | 81.349 | 7.736 | 73.613 | 265 | 54.425 | 54.690 |
| Dicbre... | — | 11.701 | 2.980 | 52.967 | 7.931 | 4.930 | 80.509 | 6.482 | 74.027 | 263 | 53.688 | 53.951 |
| 1938 Junio... | — | 10.551 | 3.000 | 52.632 | 7.931 | 6.080 | 80.194 | 5.706 | 74.488 | 237 | 55.538 | 55.775 |
| Dicbre... | — | 8.255 | 3.414 | 58.300 | 7.931 | 8.080 | 86.276 | 5.233 | 81.043 | 338 | 60.258 | 60.596 |
| 1939 Junio... | — | 8.201 | 3.493 | 57.364 | 7.931 | 8.430 | 85.419 | 4.474 | 80.945 | 384 | 65.068 | 65.452 |
| Dicbre... | — | 8.401 | 3.500 | 60.411 | 7.931 | 8.230 | 88.473 | 6.364 | 82.109 | 422 | 63.736 | 64.158 |
| 1940 Enero... | — | 8.561 | 3.500 | 53.034 | 7.931 | 8.070 | 81.096 | 8.196 | 72.900 | 491 | 74.696 | 75.187 |
| Febrero... | — | 8.831 | 3.500 | 52.334 | 7.931 | 7.800 | 80.396 | 8.301 | 72.095 | 375 | 75.495 | 75.870 |
| Marzo... | — | 8.881 | 3.500 | 52.576 | 7.931 | 7.750 | 80.638 | 8.823 | 71.815 | 291 | 74.885 | 75.176 |
| Abril... | — | 9.081 | 3.500 | 53.485 | 7.931 | 7.550 | 81.547 | 9.044 | 72.503 | 296 | 74.614 | 74.910 |
| Mayo... | — | 9.331 | 3.500 | 53.785 | 7.931 | 7.300 | 81.847 | 9.482 | 72.365 | 319 | 76.204 | 76.523 |
| Junio... | — | 9.331 | 3.500 | 57.037 | 7.931 | 7.300 | 85.099 | 10.000 | 75.099 | 307 | 73.968 | 74.275 |
| Julio... | — | 9.531 | 3.500 | 54.957 | 7.931 | 7.100 | 83.019 | 10.814 | 72.205 | 299 | 76.853 | 77.152 |
| Agosto... | — | 9.831 | 3.500 | 55.237 | 7.931 | 6.800 | 83.299 | 10.585 | 72.714 | 291 | 74.979 | 75.270 |
| Septbre... | — | 9.931 | 3.500 | 54.923 | 7.931 | 6.700 | 82.985 | 11.040 | 71.945 | 894 | 74.968 | 75.862 |
| Octubre... | — | 10.231 | 3.500 | 55.269 | 7.931 | 6.400 | 83.331 | 10.478 | 72.853 | 2.721 | 75.579 | 78.300 |
| Novbre... | — | 10.531 | 3.500 | 56.591 | 7.931 | 6.100 | 84.653 | 10.287 | 74.366 | 2.786 | 75.397 | 78.183 |
| Dicbre... | — | 11.231 | 3.500 | 62.327 | 7.931 | 5.400 | 90.389 | 10.707 | 79.682 | 2.768 | 75.874 | 78.642 |
| 1941 Enero... | — | 11.431 | 3.500 | 58.708 | 7.931 | 5.200 | 86.770 | 11.611 | 75.159 | 2.740 | 84.128 | 86.868 |

1 El saldo en circulación de antiguos papeles que hacían las veces de moneda (bonos del tesoro, bonos bancarios, cédulas de tesorería y cédulas bancarias) y que no han quedado incluidos en este cuadro, montaba en 31 de enero de 1941 \$ 47.000.
 2 En próxima entrega se darán las cifras correspondientes a los años de 1924 a 1927.
 3 Esta columna comprende únicamente las existencias en poder de los bancos particulares.
 4 Datos de la Superintendencia Bancaria.

DESARROLLO DE ALGUNOS DE LOS PRINCIPALES

| AÑOS Y MESES | FISCO NACIONAL (En miles) a | | | | | | | | VALOR PRINCIPALES | | | |
|--------------|------------------------------|--------------------|---------------------------------|------------------------|-------------------|---------------------------------------|---|--------------------------------|---------------------|-----------------------|-------------|--------|
| | RENTAS ORDINARIAS RECAUDADAS | | | | Gastos ordinarios | DEUDA (Saldos al fin de cada período) | | | Importaciones (C/F) | Exportaciones (FOB) j | Principales | |
| | Recaudos totales | Principales rentas | | | | Pública externa u. s. \$ | Otras contraídas en monedas extranjeras | Interna consolidada y flotante | | | Café | Oro |
| | | Aduanas | Renta, patrimonio, exc. de uti. | Papel sellado y timbre | | | | | | | | |
| 1935 | 57.360 | 27.488 | 4.340 | 3.259 | 56.833 | 63.154 | 37.765 | 83.671 | 119.677 | 142.788 | 79.222 | 19.186 |
| 1936 | 70.063 | 30.015 | 12.907 | 3.749 | 68.885 | 62.920 | 37.389 | 78.559 | 134.441 | 157.632 | 91.968 | 20.788 |
| 1937 | 82.606 | 34.326 | 15.520 | 4.873 | 71.892 | 63.531 | 33.974 | 77.656 | 169.682 | 184.187 | 99.172 | 32.019 |
| 1938 | 84.421 | 31.117 | 18.178 | 5.310 | 83.023 | 63.892 | 33.272 | 67.533 | 159.259 | 163.226 | 86.775 | 18.780 |
| 1939 | 91.359 | 40.630 | 19.354 | 5.457 | 89.017 | 65.259 | 32.871 | 74.956 | 183.442 | 177.054 | 87.125 | 40.582 |
| 1940 | 76.946 | 27.673 | 22.039 | 4.683 | 84.487 | — | — | — | — | — | — | 41.838 |
| 1940 Enero | 5.706 | 3.258 | 243 | 416 | 6.027 | 65.234 | 32.871 | 76.524 | 16.067 | 11.201 | 6.763 | 0 |
| Febrero | 5.366 | 2.971 | 466 | 410 | 7.698 | 64.719 | 32.751 | 77.151 | 14.295 | 10.744 | 5.643 | 0 |
| Marzo | 4.703 | 2.264 | 113 | 403 | 6.874 | 64.681 | 32.751 | 77.151 | 11.524 | 12.936 | 5.058 | 3.625 |
| Abril | 5.829 | 3.050 | 189 | 470 | 7.073 | 65.029 | 32.726 | 77.480 | 16.450 | 14.295 | 5.059 | 3.684 |
| Mayo | 5.233 | 2.336 | 815 | 387 | 6.106 | 65.021 | 32.253 | 78.451 | 12.479 | 13.718 | 5.393 | 3.686 |
| Junio | 6.544 | 2.049 | 2.549 | 348 | 6.923 | 62.907 | 32.253 | 79.329 | 11.365 | 18.532 | 6.425 | 7.394 |
| Julio | 6.453 | 2.006 | 1.966 | 403 | 6.841 | 62.903 | 32.253 | 79.483 | 13.065 | 21.990 | 6.301 | 12.556 |
| Agosto | 6.121 | 1.634 | 1.708 | 302 | 6.798 | 62.899 | 32.131 | 80.193 | 11.092 | 11.684 | 5.049 | 1.880 |
| Sepbre. | 7.089 | 1.867 | 3.129 | 366 | 6.970 | 62.799 | 31.237 | 82.158 | 9.549 | 12.936 | 4.170 | 4.049 |
| Octubre | 13.660 | 1.836 | 9.766 | 333 | 6.741 | 62.795 | 31.075 | 84.536 | 10.561 | 8.837 | 4.954 | 0 |
| Novbre. | 4.599 | 1.974 | 478 | 384 | 7.967 | 56.789 | 30.900 | 84.733 | 9.780 | 14.184 | 6.046 | 4.905 |
| Dicbre. | 6.277 | 2.418 | 577 | 443 | 8.686 | — | — | — | — | — | — | — |
| 1941 Enero | — | — | — | — | 5.310 | — | — | — | — | — | — | 5.513 |

| AÑOS Y MESES | CAMBIOS INTERNACIONALES | | | BANCO DE LA REPUBLICA (En miles) | | | | | | | | |
|--------------|--|--------------------------|--|---|----------------------------|------------------------------|--------------------------------|--------------------------|---------------------------|-------------|------------------|-------------------------|
| | PROMEDIOS | | Moneda en poder del público b (millones) | MOVIMIENTO DE ORO Y DIVISAS EXTRANJERAS (Control de Cambios) En u. s. dólares | | | Existencias de oro y divisas b | Préstamos y descuentos b | Billetes en circulación b | Depósitos b | Canje de cheques | Giros sobre el interior |
| | El peso colombiano en N. York u. s. cents. | El U. S. dólar en Bogotá | | Entradas | Autorizaciones para cambio | Licencias para importaciones | | | | | | |
| | \$ | \$ | | \$ | \$ | \$ | | | | | | |
| 1935 | 56.011 | 1.7830 | 61.5 | 71.594 | 69.490 | 86.575 | 32.222 | 6.854 | 43.189 | 29.949 | 669.917 | 153.552 |
| 1936 | 57.083 | 1.7516 | 75.2 | 77.580 | 73.140 | 92.483 | 41.978 | 13.332 | 57.229 | 33.135 | 755.402 | 171.575 |
| 1937 | 56.726 | 1.7679 | 74.0 | 84.445 | 93.567 | 115.274 | 36.388 | 23.626 | 52.967 | 38.205 | 835.950 | 190.047 |
| 1938 | 55.953 | 1.7832 | 81.0 | 95.333 | 90.235 | 87.009 | 47.198 | 21.645 | 58.300 | 40.537 | 955.477 | 196.295 |
| 1939 | 57.061 | 1.7523 | 82.1 | 98.281 | 106.527 | 114.678 | 42.357 | 26.199 | 60.411 | 46.231 | 1.070.316 | 240.161 |
| 1940 | — | 1.7518 | 73.4 | 85.681 | 93.248 | 80.735 | 43.562 | 38.289 | 62.327 | 51.502 | 1,098.316 | 218.750 |
| 1940 Enero | 57.205 | 1.7471 | 72.9 | 9.020 | 1.119 | 8.353 | 48.404 | 19.262 | 53.034 | 53.697 | 96.472 | 26.137 |
| Febrero | 57.264 | 1.7467 | 72.1 | 6.485 | 18.531 | 7.489 | 47.471 | 17.794 | 52.334 | 52.428 | 87.357 | 18.354 |
| Marzo | 57.130 | 1.7514 | 71.8 | 5.303 | 8.676 | 8.439 | 44.761 | 19.092 | 52.576 | 50.945 | 82.865 | 17.109 |
| Abril | 56.990 | 1.7550 | 72.5 | 6.325 | 8.404 | 8.381 | 43.492 | 21.585 | 53.485 | 52.973 | 90.124 | 17.885 |
| Mayo | 57.046 | 1.7516 | 72.4 | 7.269 | 9.043 | 5.862 | 43.611 | 22.321 | 53.785 | 53.679 | 90.855 | 15.557 |
| Junio | 57.220 | 1.7472 | 75.1 | 5.250 | 5.509 | 4.917 | 42.572 | 23.261 | 57.037 | 50.593 | 80.452 | 15.823 |
| Julio | 57.096 | 1.7521 | 72.2 | 9.049 | 9.938 | 5.836 | 39.511 | 22.693 | 54.957 | 51.766 | 97.496 | 21.293 |
| Agosto | 56.985 | 1.7550 | 72.7 | 6.736 | 6.517 | 5.709 | 37.832 | 27.054 | 55.237 | 53.232 | 86.276 | 17.428 |
| Sepbre. | 56.985 | 1.7550 | 71.9 | 8.762 | 6.769 | 6.168 | 38.980 | 31.090 | 54.923 | 54.151 | 81.565 | 15.249 |
| Octubre | 56.985 | 1.7549 | 72.9 | 8.522 | 6.409 | 7.065 | 43.355 | 34.317 | 55.269 | 61.494 | 99.541 | 15.240 |
| Novbre. | 57.000 | 1.7549 | 74.4 | 4.560 | 6.203 | 6.944 | 41.470 | 35.586 | 56.591 | 54.180 | 101.205 | 17.207 |
| Dicbre. | — | 1.7509 | 79.7 | 8.409 | 6.130 | 5.583 | 43.562 | 38.289 | 62.327 | 51.507 | 104.103 | 19.168 |
| 1941 Enero | — | 1.7508 | 75.2 | 7.451 | 7.658 | 9.618 | 50.647 | 35.937 | 58.708 | 56.487 | 95.784 | 23.792 |

| AÑOS Y MESES | PRODUCCION DE: | | | | | | TRANSPORTES | | | | | |
|--------------|----------------|---------------------------|--------------------|---------------------------|--|-------------------------------------|---------------------------------|--|---------------------------------|--|-----------------|--------------------------|
| | Oro onzas troy | Petróleo Barriles (miles) | Platino onzas troy | Cemento Toneladas (miles) | Gasolina corriente. Barriles de 42 galones (miles) | Electricidad. Índice Enero 1933=100 | CARGA MOVILIZADA | | | PASAJEROS | | |
| | e | f | a | n | f | g | Río Magdalena Toneladas (miles) | Ferrocarriles y cables Toneladas (miles) | Aviones «Avianca» Kilos (miles) | Carretera «Bogotá-Armenia» Toneladas (miles) | Río Magdalena a | Ferrocarriles y cables h |
| 1935 | 328.991 | 17.562 | 39.160 | 77 | 430 | 152 | 663 | 3.076 | 2.467 | 76 | 160.000 | 12.185 |
| 1936 | 389.495 | 18.749 | 41.024 | 105 | 673 | 201 | 776 | 3.320 | 2.670 | 91 | 153.000 | 12.508 |
| 1937 | 442.222 | 20.292 | 29.314 | 123 | 742 | 228 | 835 | 3.377 | 4.051 | 111 | 146.258 | 12.523 |
| 1938 | 520.715 | 21.581 | 29.460 | 144 | 839 | 263 | 849 | 3.449 | 5.415 | 130 | 148.936 | 12.476 |
| 1939 | 570.017 | 23.857 | 23.671 | 167 | 889 | 314 | 889 | 3.334 | 5.650 | 154 | 148.837 | 12.539 |
| 1940 | 631.927 | 25.556 | — | 188 | 1.006 | — | — | — | 5.652 | — | — | — |
| 1940 Enero | 55.939 | 2.478 | 828 | 12 | 77 | 295 | 74 | 280 | 543 | 12 | 14.267 | 1.101 |
| Febrero | 46.647 | 2.025 | — | 12 | 67 | 290 | 63 | 250 | 508 | 12 | 12.112 | 957 |
| Marzo | 49.058 | 2.203 | 1.200 | 13 | 75 | 290 | 78 | 258 | 456 | 13 | 12.390 | 1.064 |
| Abril | 55.456 | 2.229 | — | 16 | 65 | 286 | 78 | 258 | 419 | 14 | 11.912 | 896 |
| Mayo | 52.137 | 2.428 | 1.211 | 16 | 84 | 288 | 82 | 257 | 422 | 15 | 13.192 | 955 |
| Junio | 48.992 | 2.276 | — | 19 | 93 | 282 | 74 | 258 | 380 | 13 | 12.880 | 965 |
| Julio | 55.779 | 1.956 | 207 | 18 | 91 | 283 | 68 | 254 | 449 | 14 | 12.558 | 1.020 |
| Agosto | 62.411 | 2.110 | 109 | 17 | 83 | 284 | 73 | 249 | 457 | 14 | 12.247 | 1.003 |
| Sepbre. | 57.609 | 2.169 | 0 | 14 | 88 | 276 | 70 | 234 | 446 | 14 | 10.815 | 929 |
| Octubre | 51.105 | 2.192 | 0 | 17 | 98 | 296 | — | — | 486 | — | — | — |
| Novbre. | 48.936 | 1.597 | 547 | 17 | 83 | 284 | — | — | 515 | — | — | — |
| Dicbre. | 47.858 | 1.929 | — | 18 | 101 | 290 | — | — | 571 | — | — | — |
| 1941 Enero | 61.045 | 1.900 | — | — | 92 | — | — | — | — | — | — | — |

a Contraloría General de la República. b Situación al fin de cada año o mes. c No hay datos. d Federación Nacional de Cafeteros. e Federación Nacional de Azucareros. f Federación Nacional de Comerciantes. g Tres grandes empresas nacionales. h Consejo Nacional de Ferrocarriles y demás empresas. i Bolsa de Bogotá; Hijos de Alejos de oro. l Revisado. m Julio 1927=100. n Empresas Samper y «Diamante», de Bogotá, y «Argos», de Medellín. p

CAMBIOS INTERNACIONALES

(Un peso colombiano es igual a 0.56424 gramos de oro a la ley de 0.900. - Ley 167 de 19 noviembre de 1938)

I — MOVIMIENTO DE ORO Y DIVISAS EN EL BANCO DE LA REPUBLICA (CONTROL DE CAMBIOS)

A) MOVIMIENTO TOTAL

(En miles de dólares)

| AÑOS Y MESES | TOTALES | | | DISTRIBUCION DE LAS AUTORIZACIONES | | | | | |
|----------------|---|---------------------------|--|------------------------------------|--------------------------|----------------------------------|---------------------------|-------------------|--------|
| | Entradas de oro físico y giros de exportación | Autorizaciones para giros | Licencias para importación de mercancías | Importación de mercancías | | | Residentes en el exterior | Gobierno nacional | Varios |
| | | | | Pagadas con dólares ¹ | Pagadas con compensación | Total por importación mercancías | | | |
| 1935..... | 71.594 | 69.490 | 86.575 | 47.644 | 9.638 | 57.282 | 1.874 | 6.731 | 3.603 |
| 1936..... | 77.580 | 73.141 | 92.483 | 48.051 | 11.756 | 59.807 | 1.995 | 6.442 | 4.897 |
| 1937..... | 84.445 | 93.568 | 115.274 | 66.237 | 11.620 | 77.858 | 3.170 | 5.129 | 7.411 |
| 1938..... | 95.333 | 90.234 | 90.002 | 59.131 | 13.473 | 72.604 | 4.873 | 4.542 | 8.215 |
| 1939..... | 98.281 | 106.527 | 114.678 | 73.099 | 12.189 | 85.288 | 5.447 | 4.510 | 11.282 |
| 1940..... | 85.683 | 93.248 | 80.735 | 72.086 | 1.203 | 73.289 | 4.363 | 6.027 | 9.569 |
| 1939 Enero... | 8.218 | 8.006 | 11.723 | 4.992 | 1.017 | 6.009 | 417 | 662 | 918 |
| 1940 > ... | 9.020 | 11.119 | 8.354 | 9.118 | 222 | 9.340 | 388 | 425 | 966 |
| 1940 Agosto... | 6.736 | 6.517 | 5.709 | 4.979 | 68 | 5.047 | 327 | 488 | 655 |
| Septbre... | 8.762 | 6.769 | 6.168 | 4.975 | 48 | 5.023 | 304 | 532 | 920 |
| Octubre... | 8.522 | 6.409 | 7.065 | 5.047 | 60 | 5.107 | 388 | 231 | 683 |
| Novbre... | 4.560 | 6.203 | 6.944 | 4.966 | 62 | 5.028 | 337 | 248 | 590 |
| Dicbre... | 8.409 | 6.130 | 5.583 | 4.169 | 22 | 4.191 | 346 | 936 | 657 |
| 1941 Enero... | 7.451 | 7.658 | 9.618 | 6.186 | 64 | 6.250 | 353 | 240 | 815 |

B) MOVIMIENTO POR PLAZAS

E=Entradas, A=Autorizaciones, L=Licencias.

(En miles de dólares)

| | 1936 | | | 1937 | | | 1938 | | | 1939 | | |
|-----------------|--------|--------|--------|--------|--------|--------|--------|--------|--------|--------|--------|--------|
| | E. | A. | L. | E. | A. | L. | E. | A. | L. | E. | A. | L. |
| Armenia..... | 1.583 | 409 | 496 | 1.910 | 554 | 401 | 1.685 | 543 | 441 | 2.215 | 508 | 520 |
| Barranquilla... | 2.046 | 12.921 | 18.355 | 2.419 | 17.372 | 21.343 | 2.309 | 14.623 | 14.761 | 2.378 | 18.217 | 20.625 |
| Bogotá..... | 12.770 | 22.813 | 32.316 | 20.902 | 31.416 | 47.004 | 27.359 | 34.225 | 40.031 | 31.795 | 40.563 | 49.061 |
| Gbno. nal...} | — | 6.442 | — | — | 5.130 | — | — | 4.542 | — | — | 4.510 | — |
| Bucaramanga... | 1.466 | 938 | 1.182 | 1.494 | 1.341 | 1.443 | 1.592 | 1.187 | 1.260 | 1.548 | 1.326 | 1.481 |
| Calli..... | 8.906 | 7.936 | 11.427 | 12.572 | 10.146 | 12.367 | 14.684 | 8.680 | 8.738 | 13.477 | 10.711 | 11.538 |
| Cartagena..... | 306 | 3.587 | 5.057 | 346 | 4.387 | 4.837 | 241 | 4.441 | 4.611 | 377 | 5.179 | 5.194 |
| Cúcuta..... | 2.408 | 925 | 1.889 | 2.359 | 1.017 | 1.901 | 2.491 | 928 | 1.459 | 1.381 | 1.255 | 1.986 |
| Girardot..... | 4.079 | 617 | 528 | 3.032 | 734 | 541 | 2.104 | 750 | 407 | 659 | 448 | 302 |
| Honda..... | 1.494 | 374 | 133 | 1.755 | 196 | 163 | 1.584 | 191 | 132 | 1.862 | 184 | 143 |
| Manizales..... | 9.324 | 2.202 | 2.819 | 7.454 | 2.902 | 3.393 | 7.142 | 2.265 | 2.021 | 7.172 | 2.331 | 2.390 |
| Medellín..... | 26.318 | 11.378 | 14.433 | 24.137 | 15.298 | 18.574 | 26.664 | 15.145 | 13.353 | 25.568 | 17.499 | 17.232 |
| Pasto..... | 201 | 788 | 1.096 | 204 | 777 | 1.168 | 145 | 756 | 863 | 101 | 777 | 943 |
| Pereira..... | 3.693 | 1.016 | 1.316 | 3.016 | 1.345 | 1.159 | 3.374 | 1.038 | 1.087 | 5.764 | 1.295 | 1.172 |
| Santa Marta... | 2.660 | 308 | 945 | 2.631 | 387 | 516 | 3.597 | 387 | 317 | 3.639 | 584 | 1.404 |
| Varios..... | 326 | 484 | 491 | 216 | 565 | 464 | 359 | 532 | 521 | 345 | 740 | 687 |

| | 1940 | | | Noviembre 1940 | | | Diciembre 1940 | | | Enero 1941 | | |
|-----------------|--------|--------|--------|----------------|-------|-------|----------------|-------|-------|------------|-------|-------|
| | E. | A. | L. | E. | A. | L. | E. | A. | L. | E. | A. | L. |
| Armenia..... | 2.011 | 442 | 322 | 125 | 16 | 38 | 153 | 39 | 33 | 131 | 30 | 38 |
| Barranquilla... | 1.124 | 14.116 | 12.286 | 58 | 1.190 | 1.039 | 93 | 731 | 941 | 110 | 1.158 | 1.279 |
| Bogotá..... | 28.376 | 33.906 | 35.990 | 804 | 2.174 | 2.722 | 2.696 | 2.078 | 2.242 | 1.939 | 2.676 | 3.817 |
| Gbno. nal...} | — | 6.027 | — | — | 248 | — | — | 936 | — | — | 240 | — |
| Bucaramanga... | 806 | 1.116 | 1.053 | 48 | 68 | 94 | 67 | 70 | 63 | 59 | 115 | 118 |
| Calli..... | 10.656 | 9.929 | 8.486 | 899 | 598 | 765 | 1.355 | 478 | 580 | 912 | 857 | 1.163 |
| Cartagena..... | 172 | 4.200 | 3.286 | 7 | 304 | 275 | 6 | 249 | 290 | 11 | 333 | 330 |
| Cúcuta..... | 963 | 1.062 | 1.122 | 64 | 57 | 66 | 152 | 56 | 66 | 217 | 76 | 192 |
| Girardot..... | 232 | 301 | 153 | 19 | 9 | 21 | 22 | 14 | 14 | 179 | 21 | 22 |
| Honda..... | 1.681 | 122 | 82 | 68 | 6 | 6 | 210 | 14 | 5 | 693 | 13 | 6 |
| Manizales..... | 6.154 | 1.904 | 1.562 | 339 | 137 | 196 | 822 | 101 | 151 | 2.206 | 155 | 200 |
| Medellín..... | 25.020 | 17.640 | 14.342 | 1.613 | 1.241 | 1.542 | 1.920 | 1.222 | 992 | 3 | 1.744 | 2.251 |
| Pasto..... | 81 | 548 | 518 | 3 | 31 | 56 | 9 | 31 | 22 | 548 | 35 | 35 |
| Pereira..... | 5.181 | 1.056 | 782 | 310 | 40 | 70 | 654 | 61 | 85 | 86 | 123 | 88 |
| Santa Marta... | 2.353 | 287 | 295 | 100 | 18 | 25 | 69 | 15 | 54 | 357 | 16 | 24 |
| Varios..... | 873 | 592 | 456 | 103 | 66 | 29 | 181 | 35 | 45 | — | 66 | 55 |

¹ Incluye deudas anteriores a 1931, cuyo mayor valor corresponde a importación de mercancías.

Cómo están los negocios?

En Enero el índice subió 1.28% sobre Diciembre

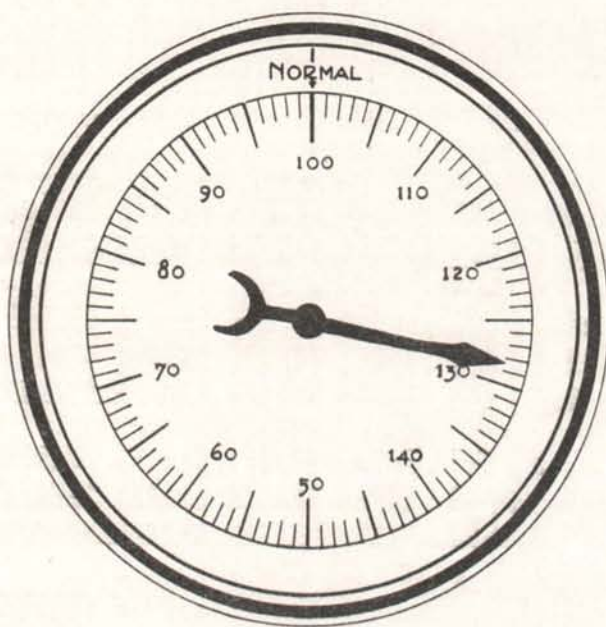

1934 = 100%

1937 = 100.85% 1938 = 105.85% 1939 = 124.98% 1940 = 120.69%

Diciembre de 1940 = 127.11%

Enero de 1941 = 128.39%

INDICE MENSUAL DE LA BOLSA DE BOGOTA

Habiendo tomado como base el año de 1934 (1934=100%) damos en seguida los índices de los últimos meses, tomados del promedio de cotizaciones de las acciones más características y de mayor movimiento dentro de cada grupo típico:

| | 1934 | Diciembre 1940 | Enero 1941 |
|---------------------------|------|----------------|------------|
| Bancos | 100% | 128.89% | 131.24% |
| Seguros | › | 118.80 | 123.15 |
| Textiles y calzado | › | 82.87 | 77.39 |
| Cementos | › | 170.87 | 176.67 |
| Transportes.....(1) | › | 247.51 | 250.09 |
| Alimentación..... | › | 106.10 | 105.39 |
| Energía eléctrica | › | 93.68 | 101.76 |
| Consumos populares..... | › | 138.35 | 142.62 |
| Petróleos (1938=100)..... | | 9.13 | 6.53 |

(1) En este mes se cambiaron las acciones de Scadta por las de Avianca, y tal cambio se tuvo en cuenta para el cómputo del índice.

BOLSA DE BOGOTA

FUNDADA EN 1928.—CAPITAL PAGADO Y RESERVA LEGAL \$ 1.097.359.17

Estado de Compañías inscritas en la Bolsa y rendimiento de sus acciones.—Enero de 1941

EDITORIAL MINERVA S.A.

(Hay otras Compañías inscritas que no figuran en este cuadro, en espera de los últimos datos correspondientes)

| ENTIDADES | Capital pagado | Reserva legal | Otras reservas | Número de acciones emitidas de cada compañía | Valor nominal | Promedio de últimos precios cotizados | Dividendo que paga | Rendimiento en relación con la última cotización | CONVENCIONES |
|---|----------------|---------------|----------------|--|---------------|---------------------------------------|--------------------|--|---|
| Banco de la República..... | 11.735.800 | 4.231.982.29 | 549.305.15 | 117.368 | 100.00 | 109.69 | 5.00 S D. | 9.12% | A.—Anual. D.—El Banco de la República tiene acciones de las clases A, B, C, y D. En este cuadro se trata de acciones de la clase D que son las de particulares |
| Banco de Bogotá..... | 6.000.000 | 2.615.628.09 | 271.262.70 | 243.000 | 25.00 | 48.95 | 0.35 M.E. | 10.21% | |
| Banco de Colombia..... | 3.690.000 | 1.189.620.48 | 139.868.31 | 123.000 | 30.00 | 57.66 | 0.30 M.E. | 8.07% | |
| Banco Hipotecario de Bogotá.....H | 4.000.000 | 124.428.83 | 46.717.19 | 200.000 | 20.00 | 15.04 | 0.45 S. | 5.98% | |
| Banco Hipotecario de Colombia..... | 2.200.000 | 225.240.37 | 399.444.56 | 200.000 | 11.00 | 9.90 | 0.45 S. | 9.09% | |
| Banco Alemán Antioqueño.....H | 3.000.000 | 2.000.000.00 | 761.841.26 | 20.000 | 150.00 | 164.64 | 7.20 S. | 9.11% | |
| Banco Central Hipotecario..... | 13.192.110 | 469.000.00 | 243.306.58 | 1.319.211 | 10.00 | 10.00 P | 0.22 S. | 4.40% | |
| Banco Comercial de Barranquilla..... | 548.100 | 116.900.00 | 147.351.19 | 27.405 | 20.00 | 22.50 P | 1.20 S. | 10.67% | |
| Banco Prendario Municipal..... | 136.000 | 30.000.00 | 13.441.39 | 27.200 | 5.00 | 4.00 P | 0.20 S. | 10.00% | |
| Bolsa de Bogotá..... | 1.040.660 | 56.699.17 | 33.862.56 | 104.066 | 10.00 | 9.51 | 0.06 M. | 7.57% | |
| Calcetería Peñalía S. A.....H | 488.300 | 31.300.00 | 80.582.99 | 48.830 | 10.00 | 10.50 P | 0.10 M. | 11.43% | |
| Central Azucarero del Valle.....H | 1.820.000 | 152.815.00 | 432.122.60 | 18.200 | 100.00 | 350.00 P | 2.00 M. | 6.86% | |
| Cine Colombia.....H | 1.335.520 | 119.591.76 | 66.405.11 | 267.104 | 5.00 | 7.21 | 0.08 M. | 9.99% | |
| Clinica de Marly.....H | 260.000 | 7.834.76 | 12.601.38 | 26.000 | 10.00 | 8.00 P | 0.06 M. | 9.00% | |
| Compañía de Cemento Diamante.....H | 3.428.770 | 322.100.27 | 1.606.588.84 | 342.877 | 10.00 | 17.70 | 0.12 M. | 8.14% | |
| Compañía Colombiana de Tejidos..... | 2.505.970 | 479.342.42 | 133.637.85 | 250.597 | 10.00 | 23.56 | 0.20 M. | 10.19% | |
| Compañía de Tejidos de Rosellón.....H | 1.850.300 | 598.655.34 | 180.453.00 | 185.050 | 10.00 | 17.57 | 0.12 M. | 8.20% | |
| Compañía Colombiana de Tabaco.....H | 5.433.520 | 2.716.760.00 | 1.970.486.59 | 543.352 | 10.00 | 55.73 | 0.25 M.E. | 8.97% | |
| Compañía Colombiana de Seguros.....H | 1.500.000 | 427.000.00 | 711.000.00 | 300.000 | 5.00 | 17.29 | 0.10 M. | 6.94% | |
| Compañía Eléctrica de Bucaramanga.....H | 600.000 | 88.115.44 | 12.635.65 | 60.000 | 10.00 | 14.00 P | 0.80 S. | 11.43% | |
| Compañía Nacional de Chocolates.....H | 1.407.520 | 144.462.64 | 293.905.77 | 140.752 | 10.00 | 14.89 | 0.10 M.E. | 9.07% | |
| Compañía Salinera de los Andes.....H | 234.660 | 18.231.44 | 41.864.89 | 23.466 | 10.00 | 14.61 P | 0.10 M. | 8.21% | |
| Compañía de Samacá..... | 450.000 | 144.406.68 | 110.695.41 | 15.000 | 30.00 | 20.00 P | 1.70 S. | 15.00% | |
| Compañía del Funicular a Monserrate..... | 250.000 | 15.131.30 | | 50.000 | 5.00 | 3.60 P | 0.03 M.E. | 10.83% | |
| Consorcio Cervecerías Bavaria..... | 23.860.760 | 1.575.740.55 | 766.831.18 | 2.386.076 | 10.00 | 13.67 | 0.10 M. | 8.78% | |
| Empresa Colombiana de Curtidos..... | 900.600 | 139.843.40 | 180.326.46 | 90.000 | 10.00 | 17.58 | 0.10 M. | 6.83% | |
| Empresas Unidas de Energía Eléctrica.....H | 4.713.000 | 1.010.857.09 | 4.746.470.09 | 942.600 | 5.00 | 8.69 | 0.06 M. | 8.29% | |
| Fábrica de Cemento Samper Privilegiadas.....H | 3.500.000 | 118.639.11 | 902.518.85 | 150.000 | 10.00 | 16.40 | 0.09 M. | 6.59% | |
| Fábrica de Cemento Samper Ordinarias.....H | 3.500.000 | 118.639.11 | 902.518.85 | 200.000 | 10.00 | 16.26 | 0.09 M. | 6.64% | |
| Fábrica de Calzado La Corona.....H | 307.710 | 113.851.85 | 89.527.43 | 30.771 | 10.00 | 20.00 P | 0.15 M. | 9.00% | |
| Fabricato.....H | 4.864.150 | 707.970.00 | 152.192.27 | 496.416 | 10.00 | 22.59 | 0.12 M. | 6.37% | |
| Fábrica de Paños Colombia..... | 620.000 | 35.013.69 | 33.239.86 | 62.000 | 10.00 | 5.00 P | 0.06 M. | 14.40% | |
| Fábrica de Ladrillos More.....H | 100.000 | 586.84 | 218.39 | 50.000 | 2.00 | 1.02 P | X | | |
| Hoteles Granaia y Regina..... | 600.000 | 70.152.35 | | 60.000 | 10.00 | 12.00 P | 0.12 M. | 12.00% | |
| Ingenio Central San Antonio..... | 1.496.990 | 67.899.74 | 212.657.62 | 140.699 | 10.00 | 7.70 | 0.15 T. | 7.79% | |
| Imusa..... | 317.060 | 19.672.92 | 54.476.49 | 31.706 | 10.00 | 11.25 P | 0.10 M. | 10.67% | |
| La Industria Harinera.....H | 600.000 | 139.141.97 | 86.511.40 | 60.000 | 10.00 | 10.25 | 0.25 T. | 9.76% | |
| La Urbana Barrio Restrepo..... | 161.120 | 2.851.60 | 600.00 | 64.448 | 2.50 | 2.80 P | 0.12 S. | 8.57% | |
| Litografía Colombiana.....H | 370.000 | 80.862.24 | 108.256.44 | 37.000 | 10.00 | 18.13 | 0.12 M. | 8.27% | |
| Naviera Colombiana.....H | 1.193.096 | 111.799.07 | 180.179.27 | 696.548 | 2.00 | 2.21 | 0.02 M. | 10.86% | |
| Sociedad Industrial de Alicachín..... | 500.020 | 12.054.91 | 104.886.59 | 50.032 | 10.00 | 7.00 P | 0.10 M. | 17.14% | |
| Salón Olimpia S. A.....H | 195.000 | | 2.697.34 | 19.500 | 10.00 | 7.00 P | 0.05 M. | 8.67% | |
| Regalías Petrolíferas Colombianas.....H | 3.403.550 | | | 3.403.550 | 1.00 | 0.24 | X | | |
| Sociedad Nacional del Carare.....H | 3.605.000 | | | 3.605.000 | 1.00 | 0.06 | X | | |
| Tejidos El Cóndor S. A.....H | 1.647.560 | 42.532.88 | 304.358.10 | 164.750 | 10.00 | 14.20 | 0.60 S. | 8.45% | |
| Tejidos de Occidente S. A..... | 308.604 | 18.117.34 | 51.321.29 | 30.860 | 10.00 | 10.00 P | 0.10 M. | 12.00% | |
| Unión Colombiana de Petróleos.....H | 300.000 | | | 300.000 | 1.00 | 0.10 | X | | |
| Compañía de Petróleos El Guayabito.....H | 452.708 | | | 452.708 | 1.00 | 0.51 | X | | |
| Urbanización Palermo S. A.....H | 92.400 | 12.792.50 | | 9.240 | 10.00 | 29.50 P | 1.80 A. | 6.10% | |

Observo de la Bolsa de Bogotá Para estudio de los hombres de negocios.

(Véase a la vuelta)

II — COTIZACIONES DE DIVISAS EXTRANJERAS EN EL MERCADO DE BOGOTA

(En centavos de peso colombiano)

| PAIS | UNIDAD MONETARIA | PROMEDIOS ANUALES | | | | PROMEDIOS MENSUALES | | | | ULTIMA COTIZACION CONOCIDA | |
|----------------|----------------------------|-------------------|--------|--------|---------|---------------------|--------------|--------------|------------|----------------------------|---------|
| | | 1937 | 1938 | 1939 | 1940 | Octubre 1940 | Novbre. 1940 | Dicbre. 1940 | Enero 1941 | Cot. | Fecha |
| Alemania | Reichsmark | 71.28 | 71.96 | 70.25 | 70.29 | 70.15 | 70.17 | 70.27 | 70.12 | 70.12 | Feb. 19 |
| | Marco de compensación | 59.90 | 57.96 | 57.92 | 58.00 | 58.00 | 58.00 | 58.00 | 58.00 | 58.00 | > > |
| Argentina | Peso papel. Oficial | 58.27 | 58.28 | 54.06 | — | 52.24 | 52.25 | 52.05 * | 52.13 * | 52.24 | Feb. 4 |
| | Libre | — | 45.62 | 40.47 | — | 41.30 | 41.25 | 41.41 * | 41.41 * | 41.59 | > > |
| Bélgica | Belga | 29.93 | 30.29 | 29.62 | 29.60 * | — | — | — | — | — | — |
| Bolivia | Boliviano. Peso controlado | — | 6.04 | 5.42 | — | 5.25 | 5.25 | 5.25 | 5.25 | 5.26 | Feb. 4 |
| Brasil | Milreis. Oficial | 15.28 | 10.45 | 10.52 | — | 10.63 | 10.63 | 10.60 * | — | — | — |
| | Libre | 10.96 | — | 8.98 | — | 9.65 | 8.80 | 8.84 * | 8.84 * | 8.86 | Feb. 4 |
| Canadá | Dollar. Oficial | — | — | — | — | 159.54 | 159.54 | 152.54 * | 149.19 * | 145.43 | > > |
| | Libre | 176.80 | 177.78 | 168.25 | — | 151.48 | 152.54 | 151.47 | — | — | — |
| Checoslovaquia | Corona | 6.18 | 6.20 | 6.01 | — | 7.02 | 7.02 | 6.99 * | 7.00 * | 7.02 | Feb. 4 |
| Chile | Peso. Oficial | 9.14 | 9.24 | 9.06 | — | 9.07 | 9.07 | 9.05 * | 9.05 * | 9.07 | > > |
| | Exportación | 7.07 | 7.15 | 7.01 | — | 7.02 | 7.02 | — | — | — | — |
| Dinamarca | Corona | 39.02 | 39.03 | 35.65 | — | — | — | — | — | — | — |
| Ecuador | Corona | — | 12.66 | 11.82 | — | 10.00 | 10.00 | 11.71 | 11.73 | 11.76 | Feb. 4 |
| España | Peseta | 10.70 | 10.01 | 18.63 | — | 16.02 | 16.02 | 16.20 * | 16.19 * | 16.73 | Feb. 19 |
| Estados Unidos | Dollar | 1.7679 | 1.7882 | 1.7523 | 1.7518 | 1.9549 3/4 | 1.7549 | 1.7509 | 1.7508 | 1.7550 | > > |
| Finlandia | Marco | 3.86 | 3.86 | 3.50 | — | 3.45 | 3.42 | 3.59 * | 3.59 * | 3.60 | Feb. 4 |
| Francia | Franco | 7.18 | 5.18 | 4.42 | 3.67 * | — | — | — | — | — | — |
| Grecia | Dracma | 1.60 | 1.60 | 1.43 | — | 1.16 | 1.16 | 1.19 * | 1.19 * | 1.19 | Feb. 4 |
| Holanda | Florín | 97.31 | 98.37 | 93.46 | — | — | — | — | — | — | — |
| Hong Kong | Dollar | 54.26 | 54.46 | 48.11 | — | 49.90 | 41.06 | — | — | 42.11 | Feb. 4 |
| Hungría | Pengo | 34.97 | 35.28 | 33.71 | — | 33.98 | 34.23 | 34.71 * | 34.75 * | 34.83 | > > |
| Inglaterra | Libra esterlina | 876.00 | 875.00 | 779.00 | 673.00 | 709.00 | 709.00 | 706.00 | 704.00 | 706.00 | Feb. 19 |
| Italia | Lira | 9.33 | 9.40 | 9.13 | 8.88 | 8.89 | 8.91 | 8.89 | 8.89 | 8.93 | > > |
| Japón | Yen | 50.90 | 50.88 | 45.49 | — | 41.13 | 41.13 | 40.91 * | 40.97 * | 41.17 | Feb. 4 |
| Méjico | Peso | 49.06 | 39.56 | 33.82 | — | 35.68 | 35.80 | 36.19 * | 36.24 * | 36.32 | > > |
| Nueva Zelanda | Libra | 701.71 | 701.60 | 621.75 | — | 566.06 | 566.52 | — | — | 568.52 | > > |
| Noruega | Corona | 43.91 | 43.93 | 40.70 | — | — | — | — | — | — | — |
| Perú | Sol | 44.65 | 36.75 | 33.07 | — | 28.08 | 27.64 | 27.10 | 27.72 | 28.07 | Feb. 4 |
| Polonia | Zloty | 33.45 | 33.73 | 33.00 | — | — | — | — | — | — | — |
| Portugal | Escudo | 7.92 | 7.92 | 7.07 | — | 6.99 | 6.99 | 7.01 * | 7.02 * | 7.05 | Feb. 4 |
| Suecia | Corona | 45.06 | 45.06 | 42.04 | — | 41.79 | 41.78 | 41.70 * | 41.56 * | 41.88 | > > |
| Suiza | Franco | 40.68 | 40.86 | 39.54 | — | 40.71 | 40.86 | 40.88 | — | 41.12 | Feb. 19 |
| Suráfrica | Libra | 865.60 | 865.77 | 771.31 | — | 698.47 | 698.45 | — | — | 706.27 | Feb. 4 |
| Uruguay | Peso. Controlado | 139.79 | 115.11 | 108.66 | — | 115.53 | 115.53 | 115.10 * | — | — | — |
| | No controlado | — | — | 64.47 | — | 66.04 | 68.43 | 69.77 * | 69.86 * | 70.19 | Feb. 4 |
| Venezuela | Bolivar | 54.22 | 55.44 | 54.79 | — | 46.68 | 42.21 | 40.65 * | 41.84 * | 42.99 | > > |
| Yugoslavia | Dinar | 4.08 | 4.13 | 3.98 | — | 3.94 | 3.93 | 4.03 * | 4.03 * | 4.04 | > > |

FLUCTUACIONES DEL U. S. DOLAR EN ENERO DE 1941

(En pesos moneda legal)

| Fecha | Cotización | Fecha | Cotización |
|---------------|------------|---------|------------|
| Enero de 1941 | | | |
| 1..... | 1.7482 | 17..... | 1.7489 |
| 2..... | 1.7485 | 18..... | 1.7489 |
| 3..... | 1.7485 | 19..... | 1.7489 |
| 4..... | 1.7485 | 20..... | 1.7500 |
| 5..... | 1.7485 | 21..... | 1.7500 |
| 6..... | 1.7485 | 22..... | 1.7530 |
| 7..... | 1.7485 | 23..... | 1.7538 |
| 8..... | 1.7490 | 24..... | 1.7543 |
| 9..... | 1.7485 | 25..... | 1.7543 |
| 10..... | 1.7485 | 26..... | 1.7543 |
| 11..... | 1.7488 | 27..... | 1.7545 |
| 12..... | 1.7488 | 28..... | 1.7543 |
| 13..... | 1.7485 | 29..... | 1.7545 |
| 14..... | 1.7488 | 30..... | 1.7545 |
| 15..... | 1.7488 | 31..... | 1.7545 |
| 16..... | 1.7489 | | |

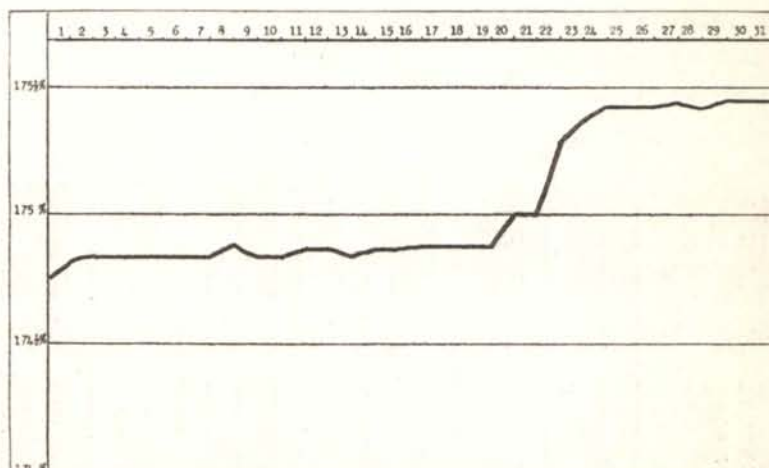

* Cifras provisionales.

PRECIOS

EL CAFE COLOMBIANO EN EL INTERIOR DEL PAIS ¹

| AÑOS Y MESES | Armenia @ pergamino limpio de trilla | Armero pergamino corriente 125 kilos | BOGOTÁ | | Bucaramanga lavado corriente Carga de 125 kilos | Cali @ pergamino limpio de trilla | CUCUTA | | GIRARDOT | |
|--------------|--------------------------------------|--------------------------------------|-----------|---------------------|---|-----------------------------------|----------------------------------|------------------|-----------|---------------------|
| | | | 125 kilos | | | | 250 libras españolas (115 kilos) | | 125 kilos | |
| | | | Excelso | Pergamino corriente | | | pilado lavado | pilado sin lavar | pilado | pergamino corriente |

Promedios de las cotizaciones diarias en pesos moneda legal

| | | | | | | | | | | |
|----------------|------|-------|-------|-------|-------|------|-------|-------|-------|-------|
| 1935..... | 3.04 | * | 37.40 | 28.22 | 31.48 | 2.63 | 28.52 | 23.92 | 36.72 | 27.99 |
| 1936..... | 3.32 | * | 40.41 | 30.67 | 36.21 | 2.87 | 35.58 | 27.23 | 40.42 | 30.86 |
| 1937..... | 3.45 | 31.64 | 41.96 | 32.17 | 36.04 | 3.11 | 35.82 | 31.20 | 43.41 | 32.10 |
| 1938..... | 3.29 | 30.29 | 38.13 | 30.15 | 34.94 | 2.90 | 36.40 | 27.47 | 38.00 | 29.95 |
| 1939..... | 3.52 | 31.91 | 41.36 | 32.12 | 37.84 | 3.23 | 38.92 | 30.24 | 41.02 | 32.18 |
| 1940..... | 2.50 | 22.73 | 31.20 | 23.87 | 29.85 | 2.39 | 27.46 | 20.50 | 30.99 | 23.80 |
| 1939 Enero ... | 3.88 | 35.00 | 42.96 | 33.28 | 38.48 | 3.44 | 40.76 | 31.00 | 42.60 | 34.60 |
| 1940 » ... | 2.59 | 25.30 | 34.00 | 26.00 | 30.58 | 2.45 | 28.08 | 23.68 | 34.12 | 26.16 |
| 1940 Agosto... | 2.34 | 20.32 | 29.40 | 21.74 | 28.24 | 2.25 | 26.70 | 18.70 | 28.76 | 21.78 |
| » Sepbre... | 2.40 | 20.82 | 29.50 | 21.72 | 30.00 | 2.25 | 26.62 | 18.26 | 28.90 | 21.70 |
| » Octubre... | 2.49 | 22.35 | 29.50 | 22.00 | 30.00 | 2.25 | 27.40 | 18.00 | 29.69 | 22.00 |
| » Novbre... | 2.48 | 23.10 | 30.39 | 23.13 | 31.35 | 2.31 | 28.48 | 18.48 | 30.26 | 22.37 |
| » Dicbre... | 2.79 | 25.17 | 32.96 | 25.39 | 35.54 | 2.67 | 32.00 | 21.00 | 32.50 | 25.37 |
| 1941 Enero.... | 2.97 | 26.96 | 34.00 | 27.06 | 38.38 | 2.69 | 34.38 | 23.60 | 33.94 | 27.08 |

| AÑOS Y MESES | Honda pilado 125 kilos | Ibagué pergamino corriente 125 kilos | Libano pergamino corriente 125 kilos | Manizales @ pergamino | MEDELLIN | | Pereira @ pergamino | Popayán @ española pergamino corriente | Sevilla (V.) @ pergamino limpio de trilla |
|--------------|------------------------|--------------------------------------|--------------------------------------|-----------------------|----------|---------------------|---------------------|--|---|
| | | | | | @ | | | | |
| | | | | | Excelso | Pergamino corriente | | | |

Promedios de las cotizaciones diarias en pesos moneda legal

| | | | | | | | | | |
|----------------|-------|-------|-------|------|------|------|------|------|------|
| 1935..... | 38.15 | 28.35 | 28.03 | 2.85 | 3.91 | 3.04 | 2.96 | 2.50 | 2.91 |
| 1936..... | 41.01 | 30.87 | 30.32 | 3.17 | 4.27 | 3.30 | 3.10 | 2.78 | 3.14 |
| 1937..... | 42.38 | 32.28 | 31.52 | 3.33 | 4.44 | 3.43 | 3.27 | 2.96 | 3.33 |
| 1938..... | 39.84 | 29.71 | 30.44 | 3.08 | 4.11 | 3.17 | 3.05 | 2.73 | 3.15 |
| 1939..... | 42.54 | 31.52 | 32.35 | 3.13 | 4.45 | 3.52 | 3.14 | 3.02 | 3.36 |
| 1940..... | 30.78 | 22.82 | 22.76 | 2.30 | 3.45 | 2.62 | 2.32 | 2.30 | 2.48 |
| 1939 Enero ... | 46.12 | 33.40 | 36.14 | 3.45 | 4.66 | 3.66 | 3.39 | 3.00 | 3.66 |
| 1940 » ... | 33.96 | 24.46 | 25.06 | 2.47 | 3.50 | 2.70 | 2.44 | 2.50 | 2.60 |
| 1940 Agosto... | 28.36 | 20.58 | 20.58 | 2.08 | 3.34 | 2.40 | 2.16 | 2.15 | 2.40 |
| » Sepbre... | 28.14 | 20.80 | 20.81 | 2.06 | 3.26 | 2.38 | 2.14 | 2.15 | 2.29 |
| » Octubre... | 30.62 | 22.19 | 22.48 | 2.22 | 3.45 | 2.50 | 2.31 | 2.15 | 2.42 |
| » Novbre... | 31.30 | 22.83 | 22.30 | 2.37 | 3.50 | 2.64 | 2.34 | 2.23 | 2.40 |
| » Dicbre... | 33.44 | 25.39 | 24.79 | 2.69 | 3.98 | 2.98 | 2.69 | 2.51 | 2.67 |
| 1941 Enero.... | 35.16 | 26.84 | 26.84 | 2.85 | 4.14 | 3.08 | 2.85 | 2.60 | 2.82 |

EL CAFE EN NUEVA YORK ¹

| AÑOS Y MESES | Medellín genuino | Manizales | Armenia | Girardot Bogotá Tolima | Bucaramanga | Cúcuta | Cauca Popayán | Sevilla | Cumbre | Ocaña | CAFE DEL BRASIL | |
|--------------|------------------|-----------|---------|------------------------|-------------|--------|---------------|---------|--------|-------|-----------------|--------------|
| | | | | | | | | | | | Río N.º 7 | Santos N.º 4 |

Promedios de las cotizaciones diarias en U. S. centavos

| | | | | | | | | | | | | |
|----------------|-------|-------|-------|-------|-------|-------|-------|-------|-------|-------|------|-------|
| 1935..... | 10.85 | 10.26 | 10.54 | 9.96 | 9.85 | 9.66 | 9.58 | * | * | * | 6.95 | 8.88 |
| 1936..... | 11.99 | 11.26 | 11.50 | 10.93 | 11.17 | 11.00 | 10.81 | * | * | * | 7.35 | 9.45 |
| 1937..... | 12.19 | 11.60 | 11.80 | 11.32 | 11.22 | 11.19 | 11.22 | 11.57 | 11.24 | 10.72 | 8.70 | 11.04 |
| 1938..... | 11.51 | 10.97 | 11.16 | 10.54 | 10.87 | 11.10 | 10.64 | 10.97 | 10.59 | 10.26 | 4.85 | 7.66 |
| 1939..... | 12.30 | 11.66 | 11.81 | 11.42 | 11.97 | 12.39 | 11.38 | 11.66 | 11.38 | 11.35 | 4.84 | 7.41 |
| 1940..... | 9.21 | 8.37 | 8.53 | 8.05 | 8.66 | 8.66 | 8.07 | 8.37 | 8.07 | 8.03 | — | — |
| 1939 Enero ... | 12.79 | 12.31 | 12.50 | 12.04 | 12.06 | 12.69 | 12.02 | 12.31 | 12.02 | 11.49 | 4.75 | 7.69 |
| 1940 » ... | 10.09 | 9.07 | 9.24 | 8.97 | 9.42 | 9.47 | 8.93 | 9.07 | 8.93 | 8.89 | 5.13 | 7.05 |
| 1940 Agosto... | 8.57 | 7.48 | 7.56 | 7.05 | 8.02 | 8.04 | 7.08 | 7.48 | 7.08 | 7.24 | 4.70 | 6.80 |
| » Sepbre... | 8.45 | 7.51 | 7.67 | 7.13 | 8.13 | 8.13 | 7.18 | 7.51 | 7.18 | 7.44 | 4.69 | 6.85 |
| » Octubre... | 8.86 | 8.11 | 8.22 | 7.67 | 8.27 | 8.27 | 7.71 | 8.11 | 7.71 | 7.67 | 4.91 | 7.11 |
| » Novbre... | 9.34 | 8.52 | 8.75 | 8.11 | 8.65 | 8.68 | 8.21 | 8.52 | 8.21 | 8.09 | 5.00 | 7.25 |
| » Dicbre... | 10.25 | 9.46 | 9.71 | 8.92 | 9.46 | 9.46 | 8.96 | 9.46 | 8.96 | 8.71 | 5.25 | 7.25 |
| 1941 Enero.... | 11.16 | 10.43 | 10.73 | 10.09 | 10.72 | 10.72 | 10.09 | 10.43 | 10.09 | 10.08 | 5.55 | 7.79 |

¹ Datos de la Federación Nacional de Cafeteros.

* Sin cotización.

FERIA DE GANADOS DE MEOBLLIN

| AÑOS Y MESES | Ganado vacuno gordo de Bolívar | Ganado vacuno flaco de Bolívar | Ganado vacuno criollo | Ganado vacuno de levante | Ganado vacuno sin clasificar | Vacas de leche | Bestias caballares | Bestias mulares de silla | Cerdos gordos | Cerdos flacos | Índice general de precios 1923 = 100 |
|--|--------------------------------|--------------------------------|-----------------------|--------------------------|------------------------------|----------------|--------------------|--------------------------|---------------|---------------|--------------------------------------|
| Promedio de precios semanales por cada cabeza en pesos moneda legal | | | | | | | | | | | |
| 1935..... | 65.33 | 43.84 | 30.11 | 15.40 | 27.88 | 47.10 | 45.84 | 63.84 | 26.41 | 7.56 | 96 |
| 1936..... | 81.21 | 51.00 | 37.14 | 21.50 | 36.10 | 55.13 | 50.17 | 68.26 | 29.80 | 9.89 | 115 |
| 1937..... | 91.11 | 59.88 | 46.45 | 27.13 | 43.61 | 65.19 | 61.83 | 78.65 | 30.17 | 9.83 | 135 |
| 1938..... | 92.23 | 57.70 | 42.54 | 24.50 | 44.51 | 69.88 | 63.98 | 74.61 | 29.65 | 9.25 | 130 |
| 1939..... | 99.20 | 59.26 | 39.47 | 25.67 | 33.88 | 71.33 | 66.64 | 75.64 | 35.90 | 8.83 | 131 |
| 1940..... | 88.26 | 57.58 | 37.25 | 26.21 | 33.04 | 69.23 | 64.95 | 74.64 | 38.15 | 8.67 | 128 |
| 1939 Enero ... | 98.12 | 60.49 | 38.98 | 22.86 | 40.56 | 71.74 | 67.54 | 79.58 | 29.52 | 8.15 | 130 |
| 1940 * ... | 89.25 | 52.07 | 37.60 | 26.08 | 32.50 | 70.50 | 65.73 | 75.25 | 38.35 | 8.65 | 127 |
| 1940 Agosto... | 86.84 | 57.25 | 38.25 | 27.75 | 33.00 | 68.75 | 66.88 | 74.25 | 38.50 | 8.83 | 129 |
| Septbre... | 91.59 | 63.60 | 37.63 | 26.37 | 33.50 | 71.00 | 62.75 | 75.00 | 38.53 | 8.53 | 130 |
| Octubre... | 86.38 | 60.07 | 38.70 | 26.32 | 33.50 | 69.70 | 65.00 | 74.10 | 38.70 | 8.68 | 126 |
| Novbre... | 88.47 | 63.40 | 38.50 | 25.38 | 33.50 | 67.50 | 64.50 | 74.25 | 38.50 | 8.73 | 129 |
| Dicbre... | 85.59 | 58.56 | 37.87 | 26.62 | 33.87 | 67.50 | 64.87 | 75.00 | 38.25 | 8.88 | 128 |
| 1941 Enero.... | 87.59 | 59.84 | 38.00 | 26.20 | 33.24 | 68.50 | 65.90 | 75.30 | 38.50 | 8.76 | 129 |

ARRENDAMIENTOS DE VIVIENDAS EN BOGOTA ²
INDICE

Septiembre de 1936 = 100

| AÑOS Y MESES | Grupo I De menos de \$ 30 | Grupo II De \$ 30 a menos de \$ 60 | Grupo III De \$ 60 a menos de \$ 90 | Grupo IV De \$ 90 a menos de \$ 120 | Grupo V De \$ 120 y más | Índice total |
|----------------|------------------------------|---------------------------------------|--|--|----------------------------|--------------|
| 1936..... | 100.0 | 100.4 | 100.0 | 100.7 | 99.9 | 100.2 |
| 1937..... | 107.7 | 102.8 | 101.8 | 106.8 | 111.1 | 106.0 |
| 1938..... | 125.9 | 107.6 | 104.4 | 111.6 | 119.9 | 113.6 |
| 1939..... | 129.7 | 109.3 | 105.5 | 114.4 | 124.3 | 117.2 |
| 1940..... | 129.8 | 109.6 | 108.8 | 115.5 | 129.1 | 118.2 |
| 1940 Enero... | 133.3 | 109.9 | 111.0 | 114.7 | 129.7 | 119.3 |
| Febrero... | 133.3 | 109.9 | 110.7 | 114.7 | 128.7 | 119.1 |
| Marzo ... | 130.4 | 109.4 | 110.0 | 116.7 | 128.7 | 118.7 |
| Abril.... | 130.4 | 109.7 | 110.0 | 116.7 | 129.2 | 118.9 |
| Mayo ... | 127.5 | 109.7 | 108.6 | 116.7 | 129.2 | 118.0 |
| Junio ... | 127.5 | 109.7 | 108.0 | 116.7 | 121.7 | 118.4 |
| Julio.... | 127.7 | 110.3 | 108.0 | 116.7 | 132.2 | 118.6 |
| Agosto... | 127.7 | 110.3 | 108.0 | 114.5 | 139.7 | 117.7 |
| Septbre... | 129.6 | 109.7 | 108.0 | 114.5 | 129.7 | 117.9 |
| Octubre... | 129.6 | 109.2 | 108.0 | 114.5 | 129.7 | 117.8 |
| Novbre... | 130.4 | 108.7 | 108.0 | 114.5 | 125.4 | 117.1 |
| Dicbre... | 130.8 | 108.7 | 107.3 | 114.5 | 125.4 | 117.0 |
| 1941 Enero.... | 131.1 | 108.7 | 107.3 | 115.0 | 125.4 | 117.1 |

COSTO DE LA VIDA OBRERA EN BOGOTA ³
INDICE

Febrero de 1937 = 100

| Alimentos y tabaco | Vivienda | Combustible | Vestido | Otros artículos | Total |
|--------------------|----------|-------------|---------|-----------------|-------|
| 98.8 | 108.1 | 101.9 | 100.0 | 100.0 | 100.6 |
| 112.4 | 127.0 | 107.9 | 102.5 | 102.8 | 113.3 |
| 119.7 | 129.2 | 96.7 | 101.1 | 111.4 | 118.3 |
| 113.9 | 130.6 | 91.2 | 103.7 | 112.2 | 114.6 |
| 114.2 | 128.7 | 91.6 | 101.6 | 116.5 | 114.7 |
| 116.5 | 128.7 | 91.6 | 102.3 | 113.4 | 116.1 |
| 120.8 | 129.8 | 90.7 | 102.7 | 113.4 | 119.0 |
| 120.1 | 129.8 | 94.4 | 100.5 | 113.4 | 118.7 |
| 118.8 | 129.9 | 89.8 | 104.1 | 113.4 | 117.7 |
| 117.7 | 129.9 | 89.8 | 104.4 | 113.4 | 117.1 |
| 114.5 | 130.2 | 90.7 | 104.4 | 113.4 | 115.0 |
| 110.6 | 130.2 | 86.1 | 104.2 | 110.2 | 112.0 |
| 111.2 | 132.1 | 87.0 | 104.2 | 110.2 | 112.7 |
| 109.1 | 132.1 | 91.6 | 104.2 | 110.2 | 111.7 |
| 109.8 | 133.0 | 95.4 | 104.2 | 110.2 | 112.4 |
| 103.5 | 133.3 | 95.4 | 104.2 | 110.2 | 108.4 |
| 108.3 | 133.7 | 92.6 | 104.3 | 110.2 | 111.4 |

COSTO DE 15 ARTICULOS ALIMENTICIOS DE PRIMERA NECESIDAD EN EL PAIS ³

INDICE

Base: Enero de 1935 = 100

| AÑOS Y MESES | Bogotá | Armenia | Barranquilla | Bimanga | Cali | Cartagena | Cúcuta | Girardot | Honda | Ibagué | Manizales | Medellín | Neiva | Pasto | Perdita | Popayán | Santa Marta | Tunja | Totales |
|----------------|--------|---------|--------------|---------|------|-----------|--------|----------|-------|--------|-----------|----------|-------|-------|---------|---------|-------------|-------|---------|
| 1935..... | 99 | 100 | 109 | 115 | 95 | 95 | 103 | 95 | 99 | 99 | 102 | 99 | 98 | 103 | 94 | 95 | 105 | 97 | 100 |
| 1936..... | 107 | 99 | 121 | 127 | 96 | 102 | 104 | 110 | 107 | 110 | 102 | 102 | 112 | 117 | 92 | 97 | 109 | 105 | 109 |
| 1937..... | 104 | 97 | 130 | 123 | 93 | 106 | 106 | 106 | 102 | 110 | 104 | 115 | 116 | 119 | 97 | 101 | 118 | 105 | 108 |
| 1938..... | 111 | 106 | 146 | 146 | 106 | 116 | 127 | 138 | 116 | 107 | 130 | 141 | 124 | 130 | 102 | 118 | 127 | 110 | 121 |
| 1939..... | 121 | 115 | 181 | 182 | 113 | 130 | 160 | 158 | 142 | 114 | 144 | 127 | 135 | 143 | 111 | 141 | 140 | 128 | 137 |
| 1940..... | 113 | 100 | 173 | 155 | 103 | 118 | 131 | 142 | 120 | 101 | 118 | 123 | 120 | 146 | 100 | 119 | 140 | 129 | 123 |
| 1939 Enero ... | 109 | 114 | 145 | 158 | 109 | 122 | 144 | 150 | 127 | 111 | 146 | 125 | 137 | 146 | 100 | 140 | 131 | 120 | 129 |
| 1940 * ... | 120 | 106 | 173 | 177 | 104 | 116 | 142 | 169 | 128 | 110 | 127 | 113 | 134 | 167 | 105 | 130 | 153 | 140 | 132 |
| 1940 Agosto... | 108 | 96 | 149 | 148 | 105 | 109 | 125 | 125 | 118 | 93 | 119 | 129 | 115 | 145 | 98 | 114 | 140 | 127 | 119 |
| Septbre... | 109 | 99 | 156 | 143 | 105 | 108 | 125 | 132 | 117 | 90 | 115 | 134 | 116 | 140 | 101 | 115 | 137 | 121 | 119 |
| Octubre... | 111 | 100 | 158 | 142 | 105 | 122 | 125 | 121 | 120 | 95 | 116 | 127 | 117 | 139 | 103 | 119 | 138 | 113 | 119 |
| Novbre... | 111 | 101 | 157 | 140 | 109 | 125 | 119 | 127 | 119 | 95 | 116 | 121 | 114 | 140 | 106 | 117 | 135 | 114 | 119 |
| Dicbre... | 109 | 100 | 162 | 132 | 109 | 122 | 122 | 132 | 122 | 95 | 115 | 119 | 114 | 139 | 106 | 115 | 133 | 113 | 119 |
| 1941 Enero.... | 113 | 99 | — | 133 | 108 | 118 | 125 | 114 | 119 | 90 | 113 | 119 | 114 | 139 | 94 | 114 | 132 | 108 | — |

1 Datos de la Administración de la Feria.

2 Contraloría General de la República (Consejo Técnico de Estadística).

3 Cantidades iguales de granos, productos animales y otros artículos, detallados en números anteriores de esta Revista.

PRODUCTOS COLOMBIANOS Y OTROS BASICOS EN EL MERCADO DE NEW YORK ¹

(En U. S. \$)

| PRODUCTOS | ENERO 1941 | | | | PRODUCTOS | ENERO 1941 | | | |
|---|------------|--------|--------|--------|--|------------|--------|--------|--------|
| | 10 | 17 | 24 | 31 | | 10 | 17 | 24 | 31 |
| ALGODON (libra de 453.6 grm.) | | | | | PIELES DE CABRO (lb. 453.6 grs.) | | | | |
| Fibra I 1/16 pulg. S. L. M. | 11.97 | 10.27 | 12.25 | 13.61 | «Bogotá» | — | — | — | — |
| CIF. Buenaventura | 11.07 | 11.77 | 11.35 | 12.56 | «Riohacha» | — | — | — | — |
| FAS. Str. Mid. | | | | | PIELES DE OVEJA Cada una | — | — | — | — |
| ARROZ BLUE ROSE (100 lbs. 45kg.) | | | | | METALES PRECIOSOS (onza troy) | | | | |
| FAS. New Orleans | — | — | — | — | Iridium 98.99% | 275.00 | 275.00 | 275.00 | 275.00 |
| CIF. Puerto Colombia | — | — | — | — | Oro Washington | 35.00 | 35.00 | 35.00 | 35.00 |
| CIF. Buenaventura | — | — | — | — | Oro Londres | 33.94 | 33.94 | 33.94 | 33.94 |
| BANANOS (100 lbs. 45 kg.) ² | | | | | Plata N. York (Ley 0.999) | 0.3475 | 0.3475 | 0.3475 | 0.3475 |
| 9 manos o más | 3.40 | 3.40 | 2.50 | 3.45 | Plata Londres (Ley 0.925) | 0.3872 | 0.3914 | 0.3914 | 0.3914 |
| Ocho manos | 2.50 | 2.80 | 1.90 | 1.25 | Platino crudo N. York | 34.00 | 34.00 | 34.00 | — |
| Siete manos | 2.50 | 2.85 | 1.85 | 1.20 | Platino laminado N. York | 35.00 | 35.00 | 35.00 | 36.00 |
| CUEROS DE CAIMAN | | | | | Platino 5% Iridium | — | — | — | — |
| Muy. de 5 pies. El pie long. | 0.65 | 0.65 | 0.65 | 0.65 | Platino 10% Iridium | — | — | — | — |
| CUEROS DE RES (Precios exmuelle New York. Lib. de 453.6 gm.) | | | | | PRODUCTOS FORESTALES (lb. 453,6 grms.) | | | | |
| «Antioquia» | 0.11 | 0.11 | 0.10 | 0.10 | Balata «Brasilera» | 0.14 | 0.14 | 0.14 | 0.14 |
| «Bogotá» | 0.11 | 0.11 | 0.10 | 0.10 | Bálsamo de Tolú | 0.8250 | 0.8250 | 0.8250 | 0.8250 |
| «Bucaramanga» | 0.10 | 0.10 | 0.10 | 0.09 | Barbasco (Min. 5% Rotenona) | 0.20 | 0.20 | 0.20 | 0.20 |
| «Buenaventura» Cali | 0.09 | 0.09 | 0.08 | 0.08 | Cacao La Guaria - Caracas | 0.0736 | 0.0736 | 0.0750 | 0.0750 |
| «Cartagena» | 0.085 | 0.085 | 0.085 | 0.0736 | Copaiba | 0.2650 | 0.2650 | 0.2650 | 0.2550 |
| «Honda» | 0.10 | 0.10 | 0.09 | 0.09 | Copra (Costa Pacifico) | 0.014 | 0.014 | 0.015 | 0.016 |
| «Ocaña» | 0.09 | 0.09 | 0.08 | 0.08 | Goma «Perillo» Chile | — | — | — | — |
| «Sabanilla» | 0.08 | 0.08 | 0.07 | 0.07 | Higuierilla (tonelada) (brasileira) | 0.023 | 0.023 | 0.023 | 0.023 |
| «Santa Marta» | 0.0936 | 0.0936 | 0.0836 | 0.0836 | Ipecacuana | 1.25 | 1.25 | 1.20 | 1.25 |
| «Tumaco» | 0.09 | 0.09 | 0.08 | 0.08 | Quina o cinchona | 0.5150 | 0.5050 | 0.5150 | 0.50 |
| | | | | | Sarrapia Angostura | 2.45 | 2.45 | 2.45 | 2.45 |
| | | | | | Tagua pel. (4 1/2 kg./100 nueces) | — | — | — | — |
| | | | | | Tagua pel. (5 kg./100 nueces) | — | — | — | — |
| | | | | | Tagua pel. Esmeraldas Ecuad. | — | — | — | — |
| | | | | | Vainilla | 9.00 | 9.00 | 9.00 | 9.50 |
| | | | | | Tamarindos | 0.0650 | 0.0650 | 0.0650 | 0.0650 |
| | | | | | Zarzaparilla | 0.3050 | 0.3050 | 0.3050 | 0.29 |
| | | | | | VARIOS | | | | |
| | | | | | Caucho en bruto | 0.1813 | 0.2075 | 0.2075 | 0.2013 |
| | | | | | Acite de ricino | 0.1050 | 0.1050 | 0.1050 | 0.11 |
| | | | | | Latex | — | — | — | — |
| | | | | | Sisal | 0.0313 | 0.0313 | 0.0313 | 0.0313 |
| | | | | | Cobre | 0.1150 | 0.1150 | 0.1150 | 0.1150 |
| | | | | | Cobre fas Exp. N. Y. cts p. libra | 0.1225 | 0.1225 | 0.1225 | 0.1225 |

PRODUCCION DE ORO DISTRIBUIDA POR DEPARTAMENTOS ³

| AÑOS Y MESES | Antioquia | Atlántico | Bolívar | Caldas | Cauca | Chocó | Huila | Nariño | Santander S. | Totima | Valle | Varios |
|-------------------|-----------|-----------|---------|--------|--------|--------|-------|--------|--------------|--------|-------|--------|
| Onzas troy | | | | | | | | | | | | |
| 1935 | 167.992 | 4.546 | 3.492 | 33.352 | 11.899 | 59.880 | 1.593 | 16.314 | 2.271 | 15.050 | 8.483 | 4.119 |
| 1936 | 197.496 | 2.060 | 2.300 | 34.744 | 30.356 | 66.098 | 2.529 | 15.640 | 2.168 | 23.839 | 6.038 | 6.227 |
| 1937 | 244.534 | 1.348 | 1.638 | 32.083 | 42.231 | 60.711 | 2.439 | 22.442 | 1.843 | 24.064 | 5.402 | 3.487 |
| 1938 | 311.792 | 1.096 | 1.799 | 32.115 | 29.724 | 54.521 | 2.639 | 49.289 | 1.801 | 25.964 | 6.998 | 3.037 |
| 1939 | 360.999 | 666 | 2.839 | 36.294 | 25.728 | 64.349 | 4.162 | 37.247 | 2.178 | 25.877 | 6.185 | 3.493 |
| 1940 | 417.069 | 962 | 2.568 | 39.308 | 27.861 | 64.264 | 4.362 | 32.119 | 2.757 | 30.111 | 5.928 | 4.618 |
| 1939 Enero | 35.545 | 51 | 209 | 3.432 | 2.476 | 5.098 | 348 | 4.633 | 266 | 2.660 | 741 | 328 |
| 1940 » | 35.638 | 59 | 273 | 3.464 | 2.223 | 4.826 | 369 | 4.397 | 288 | 3.184 | 786 | 432 |
| 1940 Agosto | 44.146 | 93 | 249 | 3.263 | 2.251 | 6.109 | 322 | 2.310 | 220 | 2.513 | 559 | 376 |
| Septbre. | 40.101 | 87 | 170 | 3.087 | 2.262 | 6.463 | 185 | 1.662 | 218 | 2.390 | 582 | 402 |
| Octubre | 33.222 | 85 | 241 | 3.815 | 2.322 | 5.620 | 365 | 1.474 | 217 | 2.942 | 444 | 358 |
| Novbre. | 32.048 | 87 | 157 | 3.227 | 2.677 | 4.609 | 395 | 1.694 | 278 | 2.790 | 441 | 493 |
| Dicbre. | 29.273 | 56 | 132 | 3.445 | 2.030 | 4.770 | 274 | 4.018 | 169 | 2.549 | 689 | 453 |
| 1941 Enero | 36.139 | 76 | 188 | 5.211 | 3.352 | 5.577 | 471 | 5.189 | 487 | 3.043 | 723 | 189 |

1 Datos del Ministerio de la Economía Nacional.

2 Comprende también especies procedentes de Centro América.

3 Casa de Moneda de Medellín. Datos sobre la producción global pueden verse en la página 60.

— Sin cotizaciones.

HACIENDA PUBLICA NACIONAL ¹

RENTAS RECAUDADAS

(En miles de pesos)

| AÑOS Y MESES | IMPUESTOS | | | | | | | | |
|-----------------|-----------|----------------|------------|----------------------|------------------------|------------------------------------|---------------------------------------|---------------------|----------------|
| | Aduanas | Sobre la renta | Patrimonio | Exceso de utilidades | Papel sellado y timbre | Herencias, sucesiones y donaciones | Sobre venta de oro y giros de export. | Consumo de gasolina | Otros consumos |
| 1935..... | 27.488 | 4.340 | — | — | 3.259 | 640 | 5.293 | 2.037 | 1.540 |
| 1936..... | 30.015 | 8.701 | 3.074 | 1.132 | 3.749 | 738 | 5.616 | 2.539 | 1.416 |
| 1937..... | 34.326 | 10.242 | 3.769 | 1.509 | 4.873 | 311 | 6.040 | 3.061 | 1.554 |
| 1938..... | 31.117 | 11.660 | 4.057 | 2.460 | 5.310 | 433 | 4.765 | 3.723 | 1.585 |
| 1939..... | 40.630 | 12.418 | 4.564 | 2.372 | 5.467 | 1.738 | 3.379 | 4.373 | 1.806 |
| 1940 *..... | 27.673 | 14.467 | 5.298 | 2.268 | 4.683 | 1.762 | 2.152 | 4.670 | 1.779 |
| 1938 Dicbre.... | 2.947 | 351 | 169 | 48 | 488 | 117 | 335 | 332 | 136 |
| 1939 »..... | 3.255 | 266 | 206 | 56 | 371 | 118 | 143 | 210 | 126 |
| 1940 Julio..... | 2.006 | 1.321 | 583 | 62 | 403 | 215 | 190 | 359 | 142 |
| Agosto..... | 1.634 | 1.043 | 631 | 34 | 302 | 268 | 197 | 549 | 149 |
| Septbre.... | 1.867 | 2.615 | 411 | 104 | 366 | 97 | 196 | 331 | 136 |
| Octubre.... | 1.876 | 5.200 | 2.673 | 1.894 | 333 | 133 | 175 | 395 | 195 |
| Novbre.... | 1.974 | 307 | 153 | 17 | 384 | 129 | 172 | 322 | 148 |
| Dicbre...* | 2.418 | 399 | 149 | 29 | 443 | 381 | 164 | 746 | 148 |

| AÑOS Y MESES | OTROS RECAUDOS ORDINARIOS | | | | | | | RECAUDOS EXTRAORDINARIOS (Ley 12 de 1932) |
|-----------------|---|--|---------------------------|----------------------|--|------------------|--|---|
| | Participación en petróleos y oleoductos | Salinas administradas por el Bco. de la Rep. | Salinas marítimas y otras | Correos y telégrafos | Utilidades en el Banco de la República | Recaudos totales | Comparación con el producto del período anterior | |
| 1935..... | 2.171 | 2.858 | 796 | 2.807 | 310 | 57.360 | + 3.746 | 1.310 |
| 1936..... | 2.023 | 2.591 | 1.161 | 2.574 | 320 | 70.063 | + 12.703 | 1.354 |
| 1937..... | 2.364 | 2.507 | 1.415 | 3.343 | 370 | 82.606 | + 12.543 | 1.713 |
| 1938..... | 2.983 | 2.723 | 1.503 | 3.328 | 500 | 84.421 | + 1.815 | 2.486 |
| 1939..... | 1.301 | 2.593 | 55 | 3.557 | 500 | 91.359 | + 6.938 | 2.844 |
| 1940 *..... | 1.699 | 2.224 | 60 | 3.172 | 500 | 76.946 | - 14.413 | 2.738 |
| 1938 Dicbre.... | — | 215 | 115 | 370 | — | 6.829 | - 4.183 | 254 |
| 1939 »..... | — | 193 | 2 | 312 | — | 6.114 | - 3.701 | 222 |
| 1940 Julio..... | 136 | 169 | 4 | 260 | 250 | 6.453 * | - 88 | 241 |
| Agosto..... | 512 | 271 | 1 | 196 | — | 6.121 * | - 332 | 235 |
| Septbre.... | — | 182 | 3 | 234 | — | 7.089 * | + 968 | 223 |
| Octbre.... | — | 194 | 4 | 324 | — | 13.660 * | + 6.571 | 244 |
| Novbre.... | 383 | 143 | 5 | 224 | — | 4.599 * | + 9.061 | 226 |
| Dicbre...* | 24 | 204 | 5 | 381 | — | 6.277 * | + 1.678 | 219 |

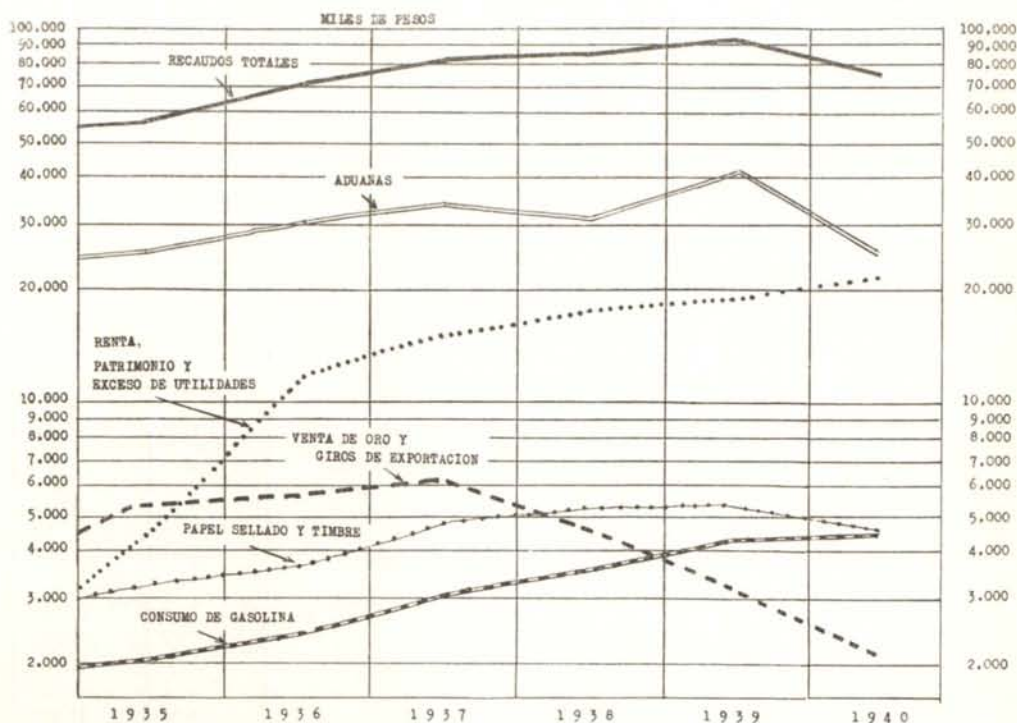

¹ Datos de la Contraloría General de la República.

* Las cifras totales de 1940 y las de diciembre del mismo año son provisionales.

COMERCIO EXTERIOR DE COLOMBIA¹COMERCIO POR PAISES² NOVIEMBRE 1940

| PAISES | Importaciones | Exportaciones | Balances | PAISES | Importaciones | Exportaciones | Balances |
|------------------------------|---------------|---------------|-------------|-------------------------------|---------------|---------------|-------------|
| | Valor \$ | Valor \$ | \$ | | Valor \$ | Valor \$ | \$ |
| EUROPA | | | | AMERICA C. Y ANTILLAS | | | |
| Alemania..... | 738 | — | 738 | Nicaragua..... | — | 1.600 | + 1.600 |
| Checoslovaquia..... | 670 | — | 670 | Panamá..... | 30.178 | 7.188 | — 22.990 |
| España..... | 8.312 | — | 8.312 | El Salvador..... | 1 | — | — 1 |
| Francia..... | 6.532 | — | 6.532 | Trinidad y Tobago..... | 47.103 | — | — 47.103 |
| Finlandia..... | 605 | — | 605 | Zona del Canal..... | 3.911 | 13.796 | + 9.885 |
| Hungría..... | 274 | — | 274 | Total Am. C. y Antillas | 204.779 | 157.523 | — 47.256 |
| Italia..... | 746 | — | 746 | AMERICA DEL SUR | | | |
| Portugal..... | 35.589 | — | 35.589 | Argentina..... | 148.481 | 131.413 | — 17.068 |
| Inglaterra..... | 833.816 | 47.556 | 786.260 | Brasil..... | 30.709 | — | — 30.709 |
| Suecia..... | 1.103 | — | 1.103 | Chile..... | 42.546 | — | — 42.546 |
| Suiza..... | 190.108 | — | 190.108 | Ecuador..... | 5.629 | 8.572 | + 2.943 |
| Otros países..... | 126 | — | 126 | Perú..... | 90.297 | — | — 90.297 |
| Total Europa..... | 1.078.619 | 47.556 | — 1.031.063 | Uruguay..... | 1.194 | — | — 1.194 |
| AMERICA DEL NORTE | | | | Venezuela..... | 33.704 | 53.642 | + 19.938 |
| Canadá..... | 77.762 | 2.714.379 | + 2.636.617 | Total América del Sur.. | 352.560 | 193.627 | — 158.933 |
| Estados Unidos..... | 7.996.718 | 11.046.395 | + 3.049.677 | ASIA, AFRICA Y OCEANIA | | | |
| Total América del Nte. | 8.074.480 | 13.760.774 | + 5.686.294 | Filipinas..... | 1.234 | — | — 1.234 |
| AMERICA C. Y ANTILLAS | | | | Japón..... | 66.977 | 24.676 | — 42.301 |
| Costa Rica..... | 37.954 | 387 | — 37.567 | Palestina..... | 1.000 | — | — 1.000 |
| Cuba..... | 3.898 | 414 | — 3.484 | Otros países..... | 207 | — | — 207 |
| Curazao..... | 11.530 | 132.333 | + 120.803 | Total Asia, Afr. y Oc. | 69.418 | 24.676 | — 44.742 |
| Guatemala..... | — | 901 | + 901 | Gran total.. | 9.779.856 | 14.184.156 | + 4.404.300 |
| Haití..... | — | 352 | + 352 | | | | |
| Jamaica..... | 789 | — | 789 | | | | |
| México..... | 69.415 | 552 | — 68.863 | | | | |

EXPORTACION DE ARTICULOS IMPORTANTES POR PAISES DE VENTA NOVIEMBRE 1940

| ARTICULOS | Unidad | Peso neto | Valor | ARTICULOS | Unidad | Peso neto | Valor |
|------------------------------------|---------|------------|-----------|----------------------------------|-----------|-------------|-----------|
| | | Kilos | \$ | | | Kilos | \$ |
| BALATA | — | 3.595 | 4.472 | CUEROS DE CABRA Y OVEJA | — | 16.990 | 9.896 |
| PAISES | | | | PAISES | | | |
| Estados Unidos..... | — | 3.595 | 4.472 | Estados Unidos..... | — | 16.990 | 9.896 |
| BANANOS (racimos) | 216.830 | 6.321.490 | 243.534 | CUEROS DE CAIMAN | — | 1.770 | 1.967 |
| PAISES | | | | PAISES | | | |
| Curazao..... | 4.400 | 132.000 | 1.154 | Estados Unidos..... | — | 1.770 | 1.967 |
| Estados Unidos..... | 190.183 | 5.705.490 | 232.700 | DIVIDIVI | — | 384.200 | 9.500 |
| Panamá..... | 2.609 | 5.400 | 1.080 | PAISES | | | |
| BALSAMO TOLU | — | 15.446 | 21.924 | Curazao..... | — | 293.800 | 7.500 |
| PAISES | | | | Estados Unidos..... | — | 90.400 | 2.000 |
| Estados Unidos..... | — | 9.875 | 15.132 | ORO (onzas troy) | 80.079 | — | 4.904.816 |
| Inglaterra..... | — | 5.571 | 6.792 | PAISES | | | |
| CAFE (sacos de 60 kilos) .. | 394.676 | 23.680.593 | 6.046.326 | Estados Unidos..... | 80.079 | — | 4.904.816 |
| PAISES | | | | PETROLEO CRUDO (barriles) | 1.626.761 | 230.823.450 | 2.627.237 |
| Canadá..... | 23.107 | 1.386.449 | 343.001 | PAISES | | | |
| Estados Unidos..... | 371.446 | 22.286.744 | 5.700.709 | Argentina..... | 66.000 | 9.478.560 | 130.884 |
| Zona del Canal..... | 123 | 7.400 | 2.616 | Curazao..... | 82.825 | 11.894.710 | 125.005 |
| CUEROS DE RES | — | 379.636 | 94.791 | Canadá..... | 1.477.936 | 209.450.180 | 2.371.348 |
| PAISES | | | | PLATINO CRUDO (onzas) ... | 547 | 14 | 24.676 |
| Estados Unidos..... | — | 202.734 | 64.027 | PAISES | | | |
| Inglaterra..... | — | 176.902 | 40.764 | Japón..... | 547 | 14 | 24.676 |
| CUEROS DE CABRA Y OVEJA | — | 16.990 | 9.896 | SOMBREROS DE PAJA | — | 38 | 200 |
| PAISES | | | | PAISES | | | |
| Estados Unidos..... | — | 16.990 | 9.896 | Venezuela..... | — | 38 | 200 |
| CUEROS DE CAIMAN | — | 1.770 | 1.967 | TABACO EN RAMA | — | — | — |
| PAISES | | | | PAISES | | | |
| Estados Unidos..... | — | 1.770 | 1.967 | Francia..... | — | — | — |
| DIVIDIVI | — | 384.200 | 9.500 | TAGUA | — | 23.000 | 500 |
| PAISES | | | | PAISES | | | |
| Curazao..... | — | 293.800 | 7.500 | Estados Unidos..... | — | 23.000 | 500 |
| Estados Unidos..... | — | 90.400 | 2.000 | | | | |

1 Datos de la Contraloría General de la República.

2 Las importaciones (CIF, puerto de recibo) están computadas por países de compra; las exportaciones (FOB, puerto de embarque) incluyen los despachos de oro.

EXPORTACIONES DE CAFE POR PAISES ¹ — VALOR — 1934 — 1940 — NOVIEMBRE

| | 1934 | 1935 | 1936 | 1937 | 1938 | 1939 |
|---------------------------|------------|------------|------------|------------|------------|------------|
| Alemania.....\$ | 5.485.897 | 12.407.791 | 19.420.141 | 14.026.976 | 13.964.762 | 7.220.669 |
| Argentina..... | — | 18.888 | 3.821 | 21.347 | 46.907 | 36.326 |
| Belgica y Luxemburgo..... | 237.698 | 169.698 | 161.657 | 119.095 | 49.816 | 103.174 |
| Canada..... | 1.194.033 | 1.176.750 | 1.246.076 | 3.124.943 | 2.602.013 | 4.497.622 |
| Checoslovaquia..... | 187 | 27.800 | 7.513 | 441.618 | 324.418 | 148.050 |
| Chile..... | 2.256 | 8.410 | 12.397 | 18.893 | 5.552 | 46.917 |
| Dinamarca..... | 256.287 | 150.789 | 234.235 | 101.204 | 293.549 | 403.822 |
| Espana..... | 266.103 | 595.946 | 617.017 | — | — | 232 |
| Estados Unidos..... | 68.859.722 | 60.750.709 | 66.874.337 | 76.781.020 | 69.954.739 | 72.141.532 |
| Finlandia..... | 23.597 | 35.719 | 67.600 | 113.314 | 59.219 | 32.422 |
| Francia..... | 2.042.849 | 1.192.432 | 979.636 | 1.034.757 | 258.296 | 138.743 |
| Holanda..... | 2.499.977 | 1.184.732 | 967.824 | 947.292 | 456.580 | 610.789 |
| Inglaterra..... | 443.430 | 102.231 | 137.671 | 33.074 | 8.395 | 52.551 |
| Italia..... | 271.930 | 713.619 | 172.843 | 1.197.054 | 238.060 | 621.999 |
| Noruega..... | 62.098 | 101.760 | 44.893 | 27.252 | 10.172 | 80.560 |
| Polonia..... | 3.403 | 2.400 | 187.049 | 6.938 | 31.076 | 50.337 |
| Suecia..... | 720.618 | 444.624 | 636.649 | 626.495 | 387.804 | 760.588 |
| Suiza..... | — | 38.855 | 2 | 14.549 | 11.353 | 111.991 |
| Zona del Canal..... | 2.627 | 37.525 | 29.570 | 223.529 | 7.075 | 38.219 |
| Otros..... | 86.519 | 61.045 | 167.368 | 313.146 | 65.543 | 28.150 |
| Total.....\$ | 82.459.231 | 79.221.723 | 91.968.299 | 99.172.496 | 88.775.329 | 87.124.693 |

| | 1 9 4 0 | | | | | | |
|---------------------------|-----------|-----------|-----------|-----------|------------|-----------|-----------|
| | Mayo | Junio | Julio | Agosto | Septiembre | Octubre | Novembre |
| Alemania.....\$ | — | — | — | — | — | — | — |
| Argentina..... | 9.842 | 6.706 | 10.294 | — | 10.959 | 4.208 | — |
| Belgica y Luxemburgo..... | 9.317 | — | — | — | — | — | — |
| Canada..... | 165.076 | 164.819 | 228.024 | 267.885 | 282.307 | 228.604 | 343.001 |
| Checoslovaquia..... | — | — | — | — | — | — | — |
| Chile..... | 21 | 7.617 | — | 10.874 | 2.629 | — | — |
| Dinamarca..... | 7.602 | — | — | — | — | — | — |
| Espana..... | — | — | — | — | — | 48 | — |
| Estados Unidos..... | 5.059.714 | 6.238.880 | 6.062.882 | 4.767.375 | 3.859.487 | 4.716.294 | 5.700.709 |
| Finlandia..... | — | 3 | — | — | — | — | — |
| Francia..... | 7.245 | — | — | — | — | — | — |
| Holanda..... | 6.161 | — | — | — | — | — | — |
| Inglaterra..... | 1.818 | 1.956 | — | — | — | 5.125 | — |
| Italia..... | 166.937 | 1 | 2 | 1 | — | — | — |
| Noruega..... | — | — | — | — | — | — | — |
| Polonia..... | — | — | — | — | — | — | — |
| Suecia..... | — | — | — | — | — | — | — |
| Suiza..... | 4.973 | — | — | — | — | — | — |
| Zona del Canal..... | 20 | 2.386 | — | — | 2.595 | — | 2.616 |
| Otros..... | 3.749 | 2.430 | 100 | 2.521 | 12.435 | — | — |
| Total.....\$ | 5.392.775 | 6.424.801 | 6.301.302 | 5.048.656 | 4.170.412 | 4.954.729 | 6.046.326 |

IMPORTACION POR PRINCIPALES ARTICULOS ¹ — VALOR — NOVIEMBRE 1940

| AÑOS Y MESES | Algodón en rama | Arroz | Automóviles | Camiones | Chasis para camiones y automóviles | Driles de algodón, casinetes | Especialidades de farmacia | Hierro y acero en lingotes, barras y láminas | Hilazas de seda |
|----------------|-----------------|-----------|-------------|-----------|------------------------------------|------------------------------|----------------------------|--|-----------------|
| 1936.....\$ | 1.367.932 | 941.685 | 3.104.126 | 1.374.474 | 761.619 | 2.425.813 | 1.197.764 | 2.930.533 | 906.175 |
| 1937..... | 1.974.702 | 1.311.851 | 4.130.755 | 2.039.615 | 1.335.898 | 3.758.305 | 1.840.628 | 2.808.229 | 1.604.067 |
| 1938..... | 1.918.244 | 1.263.894 | 3.572.282 | 1.753.104 | 1.969.975 | 3.053.479 | 4.437.109 | 4.002.518 | 1.431.542 |
| 1939..... | 2.805.788 | 2.167.047 | 6.430.622 | 2.932.193 | 3.131.652 | 2.502.127 | 3.121.326 | 4.787.651 | 1.671.244 |
| 1939 Dicbre... | 197.330 | 275.366 | 694.025 | 218.994 | 273.882 | 167.379 | 115.254 | 456.680 | 151.792 |
| 1940 Enero... | 447.438 | 289.243 | 572.606 | 175.507 | 187.055 | 242.377 | 94.534 | 517.956 | 208.395 |
| Febrero... | 226.819 | 186.159 | 497.132 | 230.905 | 96.203 | 114.759 | 124.303 | 564.859 | 245.429 |
| Marzo... | 255.762 | 26.188 | 432.827 | 135.372 | 113.455 | 69.983 | 24.886 | 231.721 | 33.850 |
| Abril... | 314.196 | 4.092 | 420.233 | 262.120 | 141.141 | 148.810 | 150.966 | 481.135 | 282.861 |
| Mayo... | 233.601 | 66.778 | 280.824 | 235.190 | 149.001 | 85.323 | 322.154 | 374.025 | 159.064 |
| Junio... | 213.943 | 48.961 | 283.351 | 149.490 | 132.654 | 54.132 | 111.074 | 239.395 | 141.577 |
| Julio... | 518.387 | 221.847 | 228.309 | 255.759 | 172.209 | 55.241 | 31.531 | 248.513 | 46.450 |
| Agosto... | 173.031 | 34.977 | 125.503 | 219.686 | 95.032 | 22.001 | 24.468 | 189.806 | 83.814 |
| Septbre... | 343.626 | 100.468 | 47.709 | 107.991 | 82.306 | 24.474 | 74.935 | 227.767 | 104.760 |
| Octubre... | 285.302 | 8.242 | 213.877 | 69.076 | 19.187 | 26.030 | 61.197 | 199.671 | 77.574 |
| Novbre... | 173.302 | 3.743 | 379.632 | 77.687 | 69.278 | 30.465 | 93.399 | 172.554 | 105.091 |

| AÑOS Y MESES | Llantas sólidas neumáticos de caucho | Maquinaria para minería construcciones y maniobras | Maquinaria para tejer y accesorios | Máquinas para el cultivo Tractores | Paños de lana | Papeles de empaque de un solo color | Telas teñidas de algodón | Tubería de hierro o acero de 5 cms. o más de diámetro |
|----------------|--------------------------------------|--|------------------------------------|------------------------------------|---------------|-------------------------------------|--------------------------|---|
| 1936.....\$ | 1.606.089 | 2.739.675 | 658.320 | 738.416 | 2.974.840 | 752.293 | 6.201.120 | 1.588.598 |
| 1937..... | 2.319.569 | 5.381.309 | 3.419.127 | 1.219.487 | 3.877.173 | 1.327.663 | 7.304.190 | 3.491.419 |
| 1938..... | 2.195.073 | 4.167.427 | 2.845.866 | 2.475.203 | 2.280.235 | 1.487.670 | 4.782.160 | 6.693.034 |
| 1939..... | 2.736.315 | 3.672.826 | 2.769.311 | 2.807.228 | 2.965.919 | 1.294.463 | 6.905.197 | 4.170.340 |
| 1939 Dicbre... | 188.872 | 306.150 | 328.914 | 134.561 | 135.497 | 120.673 | 442.657 | 110.339 |
| 1940 Enero... | 205.643 | 310.720 | 398.830 | 158.563 | 157.435 | 110.362 | 623.483 | 190.790 |
| Febrero... | 213.251 | 540.060 | 266.739 | 128.547 | 201.940 | 136.318 | 308.777 | 171.819 |
| Marzo... | 220.700 | 225.319 | 194.437 | 138.854 | 195.692 | 104.683 | 85.028 | 71.338 |
| Abril... | 386.041 | 395.191 | 127.465 | 209.130 | 185.413 | 188.802 | 114.926 | 166.978 |
| Mayo... | 300.557 | 463.964 | 197.720 | 148.124 | 90.119 | 140.893 | 70.078 | 137.280 |
| Junio... | 264.443 | 260.631 | 289.811 | 148.648 | 151.922 | 70.391 | 42.694 | 181.522 |
| Julio... | 241.646 | 267.114 | 97.578 | 150.503 | 68.485 | 112.751 | 20.417 | 752.037 |
| Agosto... | 257.834 | 293.197 | 141.637 | 137.584 | 38.872 | 147.111 | 27.698 | 240.976 |
| Septbre... | 181.261 | 189.085 | 212.436 | 110.476 | 98.212 | 138.502 | 25.134 | 133.621 |
| Octubre... | 360.855 | 380.874 | 535.433 | 117.313 | 49.937 | 139.400 | 34.133 | 230.992 |
| Novbre... | 156.149 | 242.467 | 239.183 | 144.765 | 120.736 | 143.921 | 30.964 | 48.743 |

1 Datos de la Contraloría General de la República.

**EXPORTACION DE CAFE COLOMBIANO POR DEPARTAMENTOS DE PROCEDENCIA EN LOS CINCO
ULTIMOS AÑOS CAFETEROS ¹**

(Sacos de 60 kilos)

| DEPARTAMENTOS | 1935-36 | % del total | 1936-37 | % del total | 1937-38 | % del total | 1938-39 | % del total | 1939-40 | % del total |
|-------------------|-----------|----------------|-----------|----------------|-----------|----------------|-----------|----------------|-----------|----------------|
| Antioquia..... | 675.246 | 17.74 | 678.646 | 16.23 | 665.660 | 16.12 | 672.590 | 16.23 | 676.690 | 16.48 |
| Boyacá..... | 7.247 | 0.20 | 9.099 | 0.22 | 5.384 | 0.13 | 5.046 | 0.12 | 4.520 | 0.11 |
| Caldas..... | 1.211.471 | 31.82 | 1.252.088 | 29.95 | 1.389.160 | 33.65 | 1.356.088 | 32.73 | 1.327.712 | 32.33 |
| Cauca..... | 92.550 | 2.43 | 116.356 | 2.78 | 118.940 | 2.88 | 128.073 | 3.09 | 108.616 | 2.64 |
| Cundinamarca..... | 437.331 | 11.49 | 513.851 | 12.29 | 444.246 | 10.76 | 462.867 | 11.17 | 445.797 | 10.85 |
| Huila..... | 60.637 | 1.59 | 68.126 | 1.63 | 68.469 | 1.66 | 76.430 | 1.85 | 67.509 | 1.64 |
| Magdalena..... | 25.189 | 0.66 | 16.488 | 0.39 | 17.817 | 0.43 | 17.935 | 0.34 | 7.486 | 0.18 |
| Nariño..... | 9.696 | 0.25 | 11.963 | 0.29 | 13.731 | 0.33 | 15.539 | 0.38 | 9.244 | 0.23 |
| Santander..... | 114.488 | 3.01 | 157.470 | 3.77 | 90.850 | 2.20 | 149.643 | 3.61 | 131.752 | 3.21 |
| N. Santander..... | 270.485 | 7.10 | 318.537 | 7.62 | 293.678 | 7.12 | 193.661 | 4.67 | 204.680 | 4.98 |
| Tolima..... | 503.166 | 13.21 | 603.216 | 14.43 | 521.508 | 12.64 | 543.364 | 13.12 | 523.327 | 12.74 |
| Valle..... | 399.674 | 10.50 | 434.867 | 10.40 | 498.747 | 12.08 | 525.615 | 12.69 | 600.156 | 14.61 |
| Totales..... | 3.807.180 | 100.00 | 4.180.707 | 100.00 | 4.128.190 | 100.00 | 4.142.851 | 100.00 | 4.107.491 | 100.00 |

La disminución total en la producción exportable de café colombiano en el período [1939-40 respecto de 1938-39, fue de 35.360 sacos de 60 kilos. Correspondió esa disminución a los siguientes departamentos:

| | |
|-------------------|-----------|
| Boyacá..... | 526 sacos |
| Caldas..... | 28.376 » |
| Cauca..... | 19.457 » |
| Cundinamarca..... | 17.070 » |
| Huila..... | 8.921 » |
| Magdalena..... | 6.449 » |
| Nariño..... | 6.295 » |
| Santander..... | 17.891 » |
| Tolima..... | 20.037 » |

En el mismo período aumentaron su producción respecto de 1938-39: Antioquia en 4.100 sacos, Norte de Santander en 11.019 y el Valle en 74.543.

**REEXPORTACION DE CAFE COLOMBIANO POR
EL PUERTO DE NUEVA YORK Y CON DESTINO
A EUROPA Y AL CANADA 1935-1940 ¹**

(Sacos de 60 kilos)

| | Europa | Canadá | Total |
|-----------|--------|---------|---------|
| 1935..... | 61.037 | 52.476 | 113.513 |
| 1936..... | 66.337 | 59.273 | 125.610 |
| 1937..... | 34.246 | 110.424 | 144.670 |
| 1938..... | 34.950 | 82.421 | 117.371 |
| 1939..... | 39.663 | 93.487 | 133.150 |
| 1940..... | 23.475 | 138.725 | 162.200 |

VALOR DE LA EXPORTACION DE CAFE EN U. S. DOLLARS Y PORCENTAJE DE DISTRIBUCION ¹

| AÑOS | Número de sacos de 60 kilos | Peso en libras inglesas | Promedio mensual de la cotización en Nueva York por libra de 453.6 gramos | Valor bruto | Valor aproximado de gastos de transporte y de venta desde puerto marítimo colombiano, 1¼ centavos por libra | Neto | Estados Unidos % | Europa % | Otros países % |
|-----------|-----------------------------|-------------------------|---|---------------|---|---------------|------------------|----------|----------------|
| 1932..... | 3.184.328 | 421.207.404 | 0.11.23 | 47.319.576.96 | 6.288.553.63 | 41.031.023.33 | 88.09 | 10.97 | 0.94 |
| 1933..... | 3.280.938 | 433.986.501 | 0.10.53 | 45.711.798.15 | 6.509.797.49 | 39.202.000.66 | 83.77 | 14.70 | 1.53 |
| 1934..... | 3.142.885 | 415.618.951 | 0.13.57 | 56.716.748.75 | 5.196.486.87 | 51.520.261.88 | 83.34 | 14.84 | 1.82 |
| 1935..... | 3.785.675 | 500.750.658 | 0.10.06 | 50.300.227.98 | 6.259.383.21 | 44.040.844.77 | 76.00 | 21.57 | 2.43 |
| 1936..... | 3.980.650 | 526.541.001 | 0.11.08 | 58.347.588.95 | 6.581.775.50 | 51.765.813.45 | 70.54 | 26.55 | 2.91 |
| 1937..... | 4.059.642 | 536.989.467 | 0.11.41 | 61.555.220.82 | 6.712.362.07 | 54.842.858.75 | 76.40 | 18.52 | 5.08 |
| 1938..... | 4.262.366 | 563.015.256 | 0.10.86 | 61.306.125.35 | 7.048.940.64 | 54.257.184.71 | 78.76 | 17.52 | 3.72 |
| 1939..... | 3.773.652 | 499.321.154 | 0.11.73 | 58.334.728.20 | 6.241.289.39 | 52.093.438.81 | 83.40 | 11.55 | 5.05 |
| 1940..... | 4.456.852 | 589.530.687 | 0.09.33 | 55.003.213.10 | 7.369.133.59 | 47.634.079.51 | 92.83 | 1.67 | 5.50 |

NOTA: A partir del 1.º de enero de 1934 el valor de los gastos desde puerto marítimo colombiano hasta venta del café en los mercados del exterior se ha computado a 1¼ centavo libra americana.

¹ Extractado del último Boletín de Estadística de la Federación Nacional de Cafeteros.

MOVIMIENTO BURSÁTIL

MERCADO DE BOGOTÁ—TRANSACCIONES ¹

| PAPELES DE INVERSIÓN | 1940—1941 | | | | | |
|--|--------------------|---------------------|-------------|--------------------|---------------------|-------------|
| | DICIEMBRE | | | ENERO | | |
| | Número de acciones | Producto \$ | Promedio \$ | Número de acciones | Producto \$ | Promedio \$ |
| I—SOCIEDADES FINANCIERAS | | | | | | |
| Banco de la República..... | 100 | 11.060.00 | 110.60 | 110 | 12.066.00 | 109.69 |
| Banco de Bogotá..... | 10.207 | 470.098.95 | 46.06 | 6.648 | 325.412.15 | 48.95 |
| Banco de Colombia..... | 970 | 53.302.50 | 54.95 | 871 | 50.224.10 | 57.66 |
| Banco Hipotecario de Bogotá..... | 1.453 | 21.917.40 | 15.08 | 115 | 1.729.75 | 15.04 |
| Banco Hipotecario de Colombia..... | 7.469 | 76.399.90 | 10.23 | 14.101 | 139.632.55 | 9.90 |
| Banco Alemán Antioqueño..... | — | — | — | 70 | 11.525.00 | 164.64 |
| Bolsa de Bogotá..... | 4.786 | 43.484.00 | 9.09 | 3.027 | 28.798.25 | 9.51 |
| Colombiana de Seguros..... | 2.359 | 39.355.60 | 16.68 | 1.659 | 28.689.25 | 17.29 |
| Total..... | 27.374 | 719.618.35 | — | 26.601 | 598.077.05 | — |
| II—SOCIEDADES INDUSTRIALES | | | | | | |
| Consortio de Cervecerías Bavaria..... | 10.525 | 138.147.95 | 13.12 | 9.077 | 124.098.95 | 13.67 |
| Compañía Colombiana de Tabaco..... | 5.923 | 321.014.45 | 54.20 | 6.329 | 352.703.14 | 55.73 |
| Cemento Portland Diamante..... | 4.970 | 84.107.50 | 16.92 | 2.010 | 35.586.00 | 17.70 |
| Nacional de Chocolates..... | 1.410 | 21.102.50 | 14.97 | 3.804 | 56.659.60 | 14.89 |
| Coltejer..... | 979 | 22.559.50 | 23.04 | 400 | 9.425.00 | 23.56 |
| Cine Colombia..... | 3.050 | 21.955.00 | 7.20 | 5.200 | 37.467.50 | 7.21 |
| Energía Eléctrica..... | 1.094 | 8.762.20 | 8.00 | 419 | 3.641.50 | 8.69 |
| Colombiana de Curtidos..... | 3 | 54.45 | 18.15 | 1.800 | 31.635.00 | 17.58 |
| Fabricato..... | 4.420 | 97.218.00 | 22.00 | 2.475 | 55.910.00 | 22.59 |
| Cemento Samper privilegiados..... | 24 | 393.60 | 16.40 | — | — | — |
| Cemento Samper ordinarios..... | 403 | 6.674.50 | 16.56 | 900 | 14.635.00 | 16.26 |
| Ingenio Central San Antonio..... | 1.580 | 12.327.50 | 7.80 | 1.400 | 10.776.40 | 7.70 |
| Industria Harinera..... | 1.662 | 17.106.10 | 10.29 | 86 | 851.50 | 10.25 |
| Litografía Colombia..... | 728 | 12.523.20 | 17.20 | 2.208 | 40.021.80 | 18.13 |
| Naviera Colombiana..... | 500 | 1.050.00 | 2.10 | 1.650 | 3.638.50 | 2.21 |
| Regalías Petrolíferas..... | 26.300 | 6.532.00 | 0.25 | 18.050 | 4.345.00 | 0.24 |
| Saco..... | 50 | 24.00 | 0.48 | 10 | 4.80 | 0.48 |
| Nacional del Carare..... | 1.480 | 88.80 | 0.06 | 14.851 | 913.56 | 0.06 |
| Unión Colombiana de Petróleos..... | 120 | 30.00 | 0.25 | 947 | 94.70 | 0.10 |
| Compañía de Petróleos el Guayabito..... | 6.546 | 3.203.00 | 0.49 | 1.150 | 583.00 | 0.51 |
| Tejedor..... | 500 | 7.040.00 | 14.08 | 22 | 312.40 | 14.20 |
| F. C. de Cúcuta..... | 100 | 2.500.00 | 25.00 | — | — | — |
| Compañía de Tejidos Rosellón..... | 350 | 5.812.50 | 16.61 | 2.750 | 48.327.50 | 17.57 |
| Avianca..... | — | — | — | 4.863 | 45.590.40 | 9.37 |
| Total..... | 72.717 | 786.226.75 | — | 80.401 | 877.251.25 | — |
| III—BONOS | | | | | | |
| Internos del 7%..... | 164.400 | 135.974.75 | 82.71 | 13.500 | 11.036.50 | 81.75 |
| Internos del 6%..... | 3.600 | 2.791.00 | 77.53 | 1.150 | 901.50 | 78.39 |
| Departamento de Caldas 7%..... | 63.190 | 54.975.30 | 87.00 | 20.100 | 17.880.00 | 88.96 |
| Ferrocarril de Antioquia 6%..... | — | — | — | 10.200 | 8.202.00 | 80.41 |
| Agrarios de Cundinamarca 6%..... | 1.300 | 1.157.00 | 89.00 | — | — | — |
| Mutualidad de Bucaramanga..... | 30 | 22.50 | 75.00 | — | — | — |
| Energía Eléctrica 7½%..... | 8.280 | 8.238.60 | 99.50 | — | — | — |
| Antioquia del 7%..... | 32.320 | 27.708.60 | 85.73 | 64.000 | 54.720.00 | 85.50 |
| Total..... | 273.120 | 230.867.75 | — | 108.950 | 92.740.00 | — |
| IV—CEDULAS | | | | | | |
| Central Hipotecario del 6 %..... | 420.150 | 400.329.48 | 95.28 | 196.950 | 188.652.16 | 95.79 |
| Central Hipotecario del 6½%..... | 83.000 | 81.910.74 | 98.69 | 737.800 | 732.014.96 | 99.22 |
| Central Hipotecario del 7 %..... | 36.500 | 36.499.81 | 100.00 | 46.950 | 47.085.63 | 100.29 |
| Total..... | 539.650 | 518.740.03 | — | 981.700 | 967.752.75 | — |
| Total general del movimiento..... | — | 2.255.452.88 | — | — | 2.535.821.05 | — |

RESUMEN DE TRANSACCIONES EN LA BOLSA DE BOGOTÁ 1936-1941

Valores efectivos

A = Acciones de dividendo variable. BC = Bonos y Cédulas de interés fijo. M = Monedas extranjeras.

(En miles de pesos)

| MESES | 1936 | | | 1937 | | | 1938 | | | 1939 | | | 1940 | | | 1941 | | |
|-----------------|--------------|--------------|---------------|--------------|--------------|--------------|--------------|--------------|--------------|---------------|--------------|-----------|---------------|--------------|----------|----------|----------|----------|
| | A | BC | M | A | BC | M | A | BC | M | A | BC | M | A | BC | M | A | BC | M |
| Enero..... | 367 | 250 | 2.862 | 574 | 708 | 124 | 334 | 231 | 788 | 679 | 510 | 0 | 748 | 724 | 0 | 1.476 | 1.060 | 0 |
| Febrero..... | 911 | 316 | 3.074 | 508 | 465 | 104 | 439 | 224 | 227 | 1.177 | 538 | 0 | 1.179 | 515 | 0 | — | — | — |
| Marzo..... | 457 | 292 | 3.554 | 501 | 430 | 43 | 371 | 476 | 114 | 1.626 | 744 | 0 | 792 | 668 | 0 | — | — | — |
| Abril..... | 328 | 141 | 4.830 | 637 | 408 | 59 | 312 | 312 | 185 | 840 | 698 | 11 | 960 | 950 | 0 | — | — | — |
| Mayo..... | 299 | 348 | 2.604 | 334 | 298 | 49 | 483 | 326 | 33 | 919 | 520 | 0 | 980 | 1.052 | 0 | — | — | — |
| Junio..... | 335 | 307 | 2.483 | 593 | 280 | 184 | 687 | 330 | 18 | 827 | 582 | 0 | 568 | 687 | 0 | — | — | — |
| Julio..... | 481 | 187 | 343 | 569 | 447 | 26 | 884 | 524 | 85 | 1.128 | 757 | 0 | 1.704 | 826 | 0 | — | — | — |
| Agosto..... | 301 | 315 | 315 | 569 | 416 | 97 | 473 | 276 | 0 | 837 | 608 | 0 | 1.197 | 424 | 0 | — | — | — |
| Septiembre..... | 258 | 242 | 384 | 433 | 455 | 23 | 742 | 448 | 35 | 1.168 | 1.162 | 0 | 1.182 | 556 | 0 | — | — | — |
| Octubre..... | 323 | 293 | 247 | 460 | 403 | 13 | 709 | 454 | 133 | 1.260 | 500 | 0 | 1.485 | 819 | 0 | — | — | — |
| Noviembre..... | 711 | 254 | 210 | 369 | 757 | 1.809 | 854 | 414 | 0 | 1.626 | 481 | 0 | 2.274 | 993 | 0 | — | — | — |
| Diciembre..... | 491 | 142 | 79 | 227 | 177 | 1.777 | 444 | 423 | 6 | 611 | 454 | 0 | 1.506 | 750 | 0 | — | — | — |
| Total.. | 5,262 | 3,087 | 18,750 | 5,774 | 5,244 | 4,308 | 6,732 | 4,438 | 1,624 | 12,698 | 7,554 | 11 | 14,575 | 8,973 | 0 | — | — | — |

¹ Datos de la Bolsa de Bogotá, S. A.

MERCADO DE BOGOTÁ (Conclusión)

COTIZACIONES DE LOS PRINCIPALES VALORES

| PAPELES DE INVERSION | Capital pagado (En miles de \$) | Reserva legal (En miles de \$) | Ultimo dividen- do repartido * | Valor nominal de cada acción | FLUCTUACIONES | | COTIZACIONES | | | | |
|----------------------|------------------------------------|-----------------------------------|-----------------------------------|---------------------------------|---------------|----------|---------------|----|----|----|---------|
| | | | | | 1940 | | 1941 -- Enero | | | | Febrero |
| | | | | | Más alto | Más bajo | 10 | 17 | 24 | 31 | 19 |

I—ACCIONES DE DIVIDENDO VARIABLE

| | | | | | | | | | | | |
|--------------------------------------|--------|-------|------|-----|--------|--------|--------|--------|--------|--------|-------|
| Banco de la Republica..... | 11.736 | 4.301 | 5,00 | 100 | 113,25 | 95,00 | 107,50 | 107,50 | 110,00 | 108,00 | — |
| Banco de Bogotá..... | 6.000 | 2.619 | 0,35 | 25 | 47,90 | 31,56 | 50,25 | 49,50 | 48,00 | 49,00 | 49,70 |
| Banco de Colombia..... | 3.690 | 1.190 | 0,30 | 30 | 57,10 | 40,50 | 58,40 | 57,00 | 57,00 | 57,25 | — |
| Banco Hipotecario de Bogotá..... | 4.000 | 136 | 0,45 | 20 | 15,25 | 10,50 | 15,10 | 15,00 | 14,00 | 14,00 | — |
| Banco Hipotecario de Colombia..... | 2.200 | 233 | 0,45 | 11 | 10,55 | 7,14 | 10,30 | 9,80 | 9,90 | 10,10 | 10,10 |
| Banco Alemán Antioqueño..... | 3.000 | 2.000 | 7,50 | 150 | 185,00 | 149,50 | 174,00 | 174,00 | 170,00 | 164,50 | — |
| Banco Comercial de Barranquilla..... | 548 | 105 | 1,20 | 20 | — | — | 22,00 | 22,00 | 22,00 | 22,00 | — |
| Banco Prendario Municipal..... | 136 | 30 | 0,20 | 5 | 4,50 | 3,00 | 4,00 | 4,00 | 4,00 | 4,50 | — |
| Bolsa de Bogotá..... | 1.041 | 57 | 0,06 | 10 | 9,50 | 7,10 | 9,50 | 9,80 | 9,50 | 9,25 | — |
| Compañía Colombiana de Seguros | 1.500 | 427 | 0,12 | 5 | 17,00 | 12,00 | 17,45 | 17,50 | 17,00 | 17,30 | — |
| Industria Harinera..... | 600 | 139 | 0,25 | 10 | 11,00 | 10,10 | 10,50 | 10,30 | 10,30 | 10,00 | — |
| Compañía Nacional de Chocolates | 1.408 | 144 | 0,10 | 10 | 15,00 | 12,06 | 15,00 | 14,90 | 14,83 | 14,90 | 14,90 |
| Compañía Colombiana de Tabaco. | 5.433 | 2.717 | 0,25 | 10 | 55,50 | 37,18 | 56,30 | 55,80 | 55,10 | 55,80 | — |
| Cía. Cemento Portland «Diamante» | 3.429 | 322 | 0,12 | 10 | 17,58 | 12,15 | 17,25 | 16,80 | 18,00 | 18,25 | 21,25 |
| EE. UU. de Energía Eléctrica..... | 4.713 | 1.011 | 0,06 | 5 | 8,75 | 7,00 | 8,55 | 8,82 | 8,50 | 8,50 | — |
| Avianca..... | 4.000 | 292 | — | 10 | — | — | 8,75 | 9,60 | 8,85 | 8,90 | — |
| La Urbana Barrio Restrepo..... | 161 | 30 | 1,2 | 5 | 1,20 | 1,10 | 1,70 | 1,70 | 1,70 | 2,50 | — |
| Consorcio de Cervecerías Bavaria. | 24.000 | 1.576 | 0,10 | 10 | 14,00 | 10,57 | 13,80 | 13,70 | 13,38 | 13,80 | — |
| Cine Colombia..... | 1.336 | 120 | 0,06 | 5 | 7,38 | 6,50 | 7,35 | 7,35 | 7,14 | 7,14 | — |
| Litografía Colombia..... | 370 | 81 | 0,12 | 10 | 17,50 | 14,00 | 18,25 | 18,25 | 18,25 | 18,25 | — |
| Empresa Colombiana de Curtidos. | 900 | 140 | 0,15 | 10 | 24,00 | 16,76 | 18,50 | 18,15 | 18,15 | 17,25 | — |
| Compañía de Samacá..... | 450 | 144 | 0,25 | 30 | 23,00 | 15,00 | 20,00 | 20,00 | 20,00 | 20,00 | — |
| Compañía Salinera de los Andes. | 234 | 18 | 0,10 | 10 | 15,10 | 7,00 | 14,50 | 15,00 | 15,00 | 15,00 | — |
| Fábrica de Calzado la «Corona» | 431 | 114 | 0,15 | 10 | 21,00 | 19,75 | 20,00 | 21,00 | 21,00 | 21,00 | — |
| Fábrica de Cemento Samper (ord.) | 3.500 | 119 | 0,12 | 10 | 17,50 | 10,00 | 16,50 | 16,38 | 16,38 | 16,87 | — |
| Fábrica de Cemento Samper (priv.) | 3.500 | 119 | 0,12 | 10 | 17,50 | 10,00 | 16,60 | 16,50 | 16,50 | 17,00 | — |
| Ingenio Central San Antonio..... | 1.407 | 68 | 0,15 | 10 | 9,25 | 6,75 | 8,10 | 8,15 | 7,55 | 7,50 | — |
| Funicular a Monserrate..... | 250 | 12 | 0,03 | 5 | 4,25 | 3,60 | 4,00 | 4,00 | 4,00 | 4,00 | — |
| Compañía Nacional del Carare..... | 3.380 | — | — | 1 | 1,75 | 0,02½ | 0,03 | 0,03 | 0,03 | 0,06½ | — |
| Unión Colombiana de Petróleos..... | 300 | — | — | 1 | 0,90 | 0,12½ | 0,20 | 0,17½ | 0,17½ | 0,17½ | — |
| Fábrica de Paños Colombia..... | 620 | 35 | 0,06 | 10 | 7,25 | 5,00 | 5,00 | 5,00 | 5,00 | 5,00 | — |
| Cía. Col. de Tejidos Coltejer..... | 2.506 | 479 | 0,20 | 10 | 23,25 | 17,90 | 24,25 | 22,75 | 23,30 | 23,50 | — |
| Fca. de Hilados y Tejidos el Hato | 4.864 | 688 | 0,20 | 10 | 38,00 | 16,65 | 23,07 | 21,95 | 21,85 | 22,60 | 22,50 |
| Naviera Colombiana..... | 1.400 | 112 | 0,02 | 2 | 3,82½ | 2,15 | 2,25 | 2,20 | 2,18 | 2,26 | 2,16 |

II—BONOS Y CEDULAS DE INTERES FIJO

| | % | | | | | | | | | | |
|------------------------------------|----|---|---|---|--------|-------|--------|--------|--------|--------|-------|
| Deuda interna..... | 6 | — | — | — | 83,25 | 74,50 | 79,00 | 79,00 | 78,00 | 77,87 | — |
| Deuda externa..... | 7 | — | — | — | 89,90 | 75,50 | 82,00 | 82,75 | 81,75 | 81,00 | — |
| Departamento de Caldas..... | 6 | — | — | — | 87,00 | 79,50 | 87,00 | 89,00 | 87,50 | 88,50 | — |
| Ferrocarril de Antioquia..... | 6 | — | — | — | 79,75 | 68,50 | 79,75 | 82,00 | 80,50 | 80,25 | — |
| Bonos Cafeteros..... | 6 | — | — | — | 91,00 | 80,00 | 80,00 | 80,00 | 80,00 | 80,00 | — |
| Departamento de Boyacá..... | 6 | — | — | — | 92,25 | 79,00 | 79,00 | 79,00 | 79,00 | 79,00 | — |
| Banco Central Hipotecario..... | 6 | — | — | — | 95,25 | 95,00 | 95,25 | 95,00 | 96,06 | 96,50 | 97,00 |
| Banco Central Hipotecario..... | 6½ | — | — | — | 99,05 | 95,25 | 98,75 | 99,25 | 99,38 | 99,38 | 99,75 |
| Banco Central Hipotecario..... | 7 | — | — | — | 100,13 | 98,50 | 100,00 | 100,25 | 100,50 | 100,87 | — |
| Agrerios de Cundinamarca..... | 6 | — | — | — | 90,00 | 80,00 | 88,00 | 89,00 | 89,00 | 89,00 | — |
| Hectáreas baldíos colombianos..... | — | — | — | — | 0,08 | 0,06 | 0,08 | 0,08 | 0,08 | 0,08 | — |
| Mutualidad en liquidación..... | 6 | — | — | — | 82,65 | 70,00 | 78,00 | 75,00 | 75,00 | 75,00 | — |
| Bonos Energía Eléctrica..... | 7½ | — | — | — | 99,81 | 96,50 | 99,50 | 99,50 | 99,50 | 99,50 | — |
| Departamento de Antioquia..... | 7% | — | — | — | — | — | 85,50 | 85,50 | 85,50 | 85,50 | 85,50 |

RENDIMIENTO EFECTIVO DE LOS BONOS NACIONALES DE DEUDA INTERNA

| | BONOS DEL 6% | | | | | | BONOS DEL 7% | | | | | |
|-----------------|--------------|------|------|------|------|------|--------------|------|------|------|------|------|
| | 1936 | 1937 | 1938 | 1939 | 1940 | 1941 | 1936 | 1937 | 1938 | 1939 | 1940 | 1941 |
| | % | % | % | % | % | % | % | % | % | % | % | % |
| Enero..... | 8,88 | 8,63 | 8,48 | 7,50 | 7,21 | 7,65 | 9,74 | 9,40 | 9,53 | 8,68 | 8,33 | 8,56 |
| Febrero..... | 8,62 | 7,69 | 7,89 | 7,54 | 7,21 | — | 9,74 | 8,88 | 9,26 | 8,43 | 8,08 | — |
| Marzo..... | 8,42 | 7,47 | 7,73 | 7,51 | 7,22 | — | 9,49 | 8,50 | 8,90 | 8,30 | 8,12 | — |
| Abril..... | 8,40 | 7,33 | 7,77 | 7,51 | 7,31 | — | 9,47 | 8,48 | 8,92 | 8,60 | 8,31 | — |
| Mayo..... | 8,56 | 7,22 | 7,68 | 7,19 | 7,75 | — | 9,77 | 8,37 | 8,81 | 7,91 | 8,76 | — |
| Junio..... | 8,59 | 7,23 | 7,86 | 7,15 | 7,73 | — | 9,84 | 8,30 | 8,81 | 7,88 | 8,75 | — |
| Julio..... | 8,71 | 7,43 | 7,86 | 7,04 | 7,69 | — | 9,70 | 8,49 | 8,75 | 7,87 | 8,95 | — |
| Agosto..... | 8,82 | 6,97 | 7,86 | 7,03 | 7,69 | — | 9,67 | 8,23 | 8,76 | 7,92 | 8,21 | — |
| Septiembre..... | 8,30 | 6,97 | 8,00 | 7,21 | 7,74 | — | 9,22 | 8,56 | 8,87 | 8,41 | 8,18 | — |
| Octubre..... | 8,33 | 7,59 | 7,87 | 7,21 | 7,36 | — | 9,55 | 8,84 | 8,84 | 8,26 | 8,09 | — |
| Noviembre..... | 8,77 | 7,59 | 7,85 | 7,22 | 7,41 | — | 10,09 | 9,14 | 8,81 | 8,28 | 8,32 | — |
| Diciembre..... | 8,63 | 8,57 | 7,82 | 7,21 | 7,74 | — | 9,87 | 9,52 | 8,82 | 8,23 | 8,46 | — |
| Promedio anual | 8,58 | 7,56 | 7,89 | 7,28 | 7,51 | — | 9,68 | 8,73 | 8,92 | 8,17 | 8,46 | — |

1 Las cotizaciones se han tomado de la Bolsa de Bogotá S. A., y representan transacciones efectivas o promedios entre oferta y demanda. 2 A=anuales; M=mensuales; T=trimestrales; los demás semestrales. 3 Más un dividendo extraordinario de \$ 0,70. 4 Más \$ 1,00 extraordinario. 5 Más \$ 0,03 extraordinario. 6 Más \$ 0,30 extraordinario. 7 Más \$ 0,20 extraordinario. 8 Más \$ 0,40 extraordinarios. 9 Más \$ 0,05 extraordinarios. * Suspensivo. 8 Más \$ 0,15 extraordinario.

MERCADO DE MEDELLIN 1

| PAPELES DE INVERSION | Capital pagado (En miles de \$) | Reserva legal (En miles de \$) | Ultimo dividendo repartido | Valor nominal de cada acción | FLUCTUACIONES | | COTIZACIONES | | | |
|----------------------|------------------------------------|-----------------------------------|-------------------------------|---------------------------------|---------------|----------|--------------|----|----|----|
| | | | | | 1940 | | 1941 — Enero | | | |
| | | | | | Más alto | Más bajo | 1 | 11 | 18 | 25 |

I—ACCIONES DE DIVIDENDO VARIABLE

| | | | | | | | | | | |
|--------------------------------------|--------|-------|---------------------|-----|--------|--------|--------|--------|--------|--------|
| IBanco Alemán Antioqueño..... | 3.000 | 2.000 | 7,50 x | 150 | 185,00 | 149,50 | 172,00 | 170,00 | 171,00 | 170,00 |
| IBanco de Bogotá..... | 6.000 | 2.619 | 0,35 M ² | 25 | 48,00 | 32,25 | 50,25 | 50,50 | 49,65 | 48,25 |
| (Compañía Nacional de Chocolates. | 1.408 | 144 | 0,10 M ³ | 10 | 15,00 | 11,90 | 15,00 | 15,20 | 14,90 | 14,90 |
| FFca. de Galletas y Confitos «Noel» | 234 | 20 | 0,05 M ⁴ | 10 | 8,25 | 6,80 | 8,50 | 8,25 | 8,25 | 8,25 |
| (Compañía Colombiana de Tabaco. | 5.433 | 2.667 | 0,25 M ⁵ | 10 | 55,20 | 37,75 | 50,50 | 56,75 | 55,55 | 55,60 |
| (Compañía Colombiana de Tejidos. | 2.506 | 479 | 0,20 M ⁶ | 10 | 23,50 | 15,60 | 21,70 | 23,80 | 22,90 | 23,30 |
| (Compañía de Tejidos de Rosellón | 1.736 | 298 | 0,12 M ⁶ | 10 | 17,00 | 10,55 | 17,90 | 18,00 | 17,55 | 17,30 |
| (Cervecería Unión..... | 1.500 | 405 | 0,08 M ⁴ | 8 | 13,90 | 11,35 | 14,30 | 14,50 | 14,10 | 14,10 |
| (Consortio de Cervecerías Bavaria. | 24.000 | 1.576 | 0,10 M ⁶ | 10 | 13,95 | 11,10 | 13,80 | 14,00 | 13,55 | 13,65 |
| (Compañía Gaseosa Posada Tobón. | 300 | 72 | 0,10 M ⁶ | 10 | 26,00 | 15,00 | 27,50 | 28,00 | 27,25 | 27,25 |
| Naviera Colombiana..... | 1.400 | 112 | 0,02 M ⁶ | 2 | 2,20 | 1,75 | 2,25 | 2,35 | 2,17½ | 2,12½ |
| Mutualidad Nacional..... | 1.000 | 10 | 0,14 | 10 | 3,75 | 1,05 | 1,20 | 1,50 | 1,37 | 1,37 |
| Seguros y Urbanización..... | 1.019 | — | — | 10 | 4,03 | 2,10 | 4,50 | 4,70 | 4,10 | 4,10 |
| Cine Colombia..... | 1.335 | 120 | 0,06 M ⁶ | 5 | 7,30 | 6,37 | 7,30 | 7,40 | 7,12½ | 7,05 |
| FFca. de Hilados y Tejidos el Hato | 4.864 | 688 | 0,12 M ⁶ | 10 | 38,15 | 17,90 | 22,80 | 23,00 | 22,10 | 21,90 |
| Sociedad Industrial del César..... | 200 | — | — | 1 | 0,55 | 0,35 | 0,40 | 0,40 | 0,40 | 0,40 |
| (Compañía de Cemento Argos..... | 1.105 | 75 | 0,75 | 10 | 22,00 | 16,00 | 22,60 | 22,80 | 22,15 | 22,35 |
| IDroguerías Aliadas..... | 1.046 | 174 | 0,10 M ⁶ | 10 | 12,75 | 9,95 | 12,60 | 12,80 | 12,60 | 12,55 |
| FFábrica de Tejidos Cóndor..... | 1.250 | 52 | 0,60 S | 10 | 14,10 | 11,75 | 14,00 | 14,20 | 13,65 | 13,20 |
| (Compañía Fluvial Colombiana..... | 264 | 7 | — | 1 | 0,80 | 0,55 | 0,50 | 0,70 | 0,55 | 0,55 |
| (Compañía Nacional del Carare..... | 3.380 | — | — | 1 | 1,62 | 0,06 | 0,04 | 0,05 | 0,05½ | 0,06½ |
| Sociedad Agrícola de Acandí..... | 491 | 10 | — | 10 | 8,25 | 5,00 | 8,00 | 8,20 | 8,55 | 8,20 |
| (Compañía de Petróleos..... | 300 | — | — | 1 | 0,85 | 0,17½ | 0,20 | 0,25 | 0,22½ | 0,22½ |
| (Calletería Pepsi..... | 590 | 31 | 0,10 M ⁶ | 10 | 11,30 | 10,10 | 10,80 | 11,00 | 11,45 | 11,20 |
| (Compañía General de Chocolates. | 162 | 18 | — | 10 | 1,60 | 0,55 | 0,50 | 0,60 | 0,55 | 0,55 |
| IDustrias Metalúrgicas Unidas S.A. | 360 | 13 | 0,10 M ⁶ | 10 | 11,75 | 9,50 | 10,80 | 11,00 | 10,90 | 11,10 |
| ERegalías Petrolíferas..... | 3.404 | — | — | 1 | 1,23½ | 0,22 | 0,22 | 0,24 | 0,23½ | 0,24 |
| ECia. de Petróleos el Guayabito..... | 453 | — | — | 1 | 0,50 | 0,12½ | 0,50 | 0,50 | 0,52 | 0,47½ |
| IDustria Química Colombiana..... | 500 | — | — | 10 | 5,10 | 4,00 | 4,10 | 4,35 | 4,10 | 4,10 |
| ILaboratorios Uribe Angel..... | 500 | 91 | 0,12 M ⁶ | 10 | 15,80 | 12,20 | 16,00 | 16,00 | 16,00 | 16,00 |
| ISociedad del Lebría..... | 650 | — | — | 1 | 0,65 | 0,35 | 0,50 | 0,50 | 0,40 | 0,40 |
| ICemento y Mármoles del Nare..... | 1.800 | — | — | — | 10,10 | 7,90 | 9,80 | 10,00 | 9,95 | 9,90 |
| ICemento del Valle S. A..... | — | — | — | — | 14,75 | 14,00 | 14,50 | 14,75 | 15,00 | 15,00 |
| AVianca..... | 4.000 | 292 | — | 10 | — | — | 9,20 | 10,00 | 9,90 | 9,65 |

II—BONOS Y CEDULAS DE INTERES FIJO

| | % | | | | | | | | | |
|--------------------------------------|----|---|---|-------|-------|-------|-------|--------|--------|--------|
| IFerrocarril de Antioquia..... | 6 | — | — | 80,00 | 69,50 | 81,50 | 82,00 | 80,50 | 79,75 | 79,75 |
| IFerrocarril de Amagá..... | 6 | — | — | 80,00 | 69,50 | 81,50 | 82,00 | 80,50 | 79,75 | 79,75 |
| IDeuda Municipal unificada..... | 6 | — | — | 80,00 | 69,00 | 80,50 | 81,00 | 80,50 | 80,50 | 80,50 |
| IBanco Central Hipotecario..... | 7½ | — | — | 99,88 | 98,50 | 99,75 | 99,75 | 100,00 | 100,00 | 100,00 |
| IBanco Central Hipotecario..... | 6½ | — | — | 99,50 | 96,00 | 98,50 | 98,50 | 99,25 | 99,50 | 99,50 |
| IDeuda interna Depto. Antioquia..... | 6 | — | — | 80,00 | 69,50 | 85,75 | 85,75 | 85,75 | 85,25 | 85,25 |
| IMunicipio de Medellín..... | 6 | — | — | 90,00 | 75,00 | 75,00 | 75,00 | 70,00 | 75,00 | 75,00 |

INDICE DE COTIZACIONES DE VALORES BURSATILES EN BOGOTA Y MEDELLIN

| AÑOS Y MESES | MERCADO DE BOGOTA | | | | | | MERCADO DE MEDELLIN | | BOGOTA Y MEDELLIN |
|-------------------|--------------------|-----------------------------------|---|---------------------------------------|------------------------------------|--|-----------------------------------|-----------------------------|-------------------|
| | Acciones bancarias | Acciones comerciales industriales | Indice general de acciones bancarias e industriales | Bonos colombianos de deuda interna 7% | Bonos de Departamento de Caldas 7% | Cédulas del Banco Central Hipotecario 6% | Acciones comerciales industriales | Bonos de departamento de 6% | |
| | Julio 1927=100 | Julio 1927=100 | Julio 1927=100 | Enero 1933=100 | Julio 1936=100 | Octubre 1933=100 | Julio 1927=100 | Noviembre 1933=100 | |
| 11935..... | 42.88 | 90.19 | 59.93 | 117.09 | — | 93.22 | 82.30 | 93.17 | 81.25 |
| 11936..... | 45.18 | 82.92 | 62.44 | 112.33 | 97.70 | 94.50 | 84.94 | 98.38 | 83.94 |
| 11937..... | 51.37 | 81.99 | 65.40 | 124.98 | 95.20 | 94.19 | 86.05 | 108.18 | 83.98 |
| 11938..... | 52.84 | 86.24 | 68.14 | 122.06 | 92.40 | 91.60 | 92.34 | 116.99 | 89.19 |
| 11939..... | 61.04 | 99.74 | 78.77 | 133.11 | 98.80 | 95.09 | 105.28 | 132.66 | 102.53 |
| 11940..... | 57.44 | 103.52 | 78.52 | 128.80 | 93.75 | 97.23 | 107.13 | 120.33 | 105.31 |
| 11939 Enero..... | 59.05 | 95.73 | 75.86 | 125.23 | 98.90 | 91.05 | 106.96 | 132.53 | 101.12 |
| 11940 *..... | 57.72 | 99.04 | 76.62 | 130.80 | 96.60 | 97.19 | 103.72 | 117.97 | 101.33 |
| 11940 Agosto..... | 58.29 | 106.61 | 80.39 | 121.49 | 90.59 | 97.19 | 108.94 | 120.69 | 107.79 |
| Sepbre..... | 58.46 | 106.43 | 80.40 | 132.90 | 94.99 | 97.36 | 109.98 | 121.46 | 108.19 |
| Octubre..... | 53.35 | 106.99 | 80.59 | 133.95 | 95.79 | 97.21 | 111.09 | 124.33 | 109.00 |
| Novbre..... | 60.51 | 111.55 | 83.85 | 131.28 | 95.24 | 97.19 | 115.43 | 127.27 | 113.47 |
| Dicbre..... | 63.36 | 117.78 | 88.24 | 128.15 | 97.37 | 97.44 | 121.98 | 128.68 | 119.86 |
| 11941 Enero..... | 64.23 | 122.40 | 90.82 | 126.92 | 99.56 | 97.99 | 126.06 | 131.01 | 124.23 |

1 De informaciones de Hijos de A. Villa Latorre & Co., de Medellín, estos datos corresponden a transacciones efectivas o a promedios entre oferta y demanda.

2 A = anuales; M = mensuales; T = trimestrales; los demás semestrales

3 Más \$ 1,00 extraordinario.

4 Más \$ 0,60 extraordinario.

5 Más \$ 0,40 extraordinario.

6 Más \$ 0,15 extraordinario.

* Suspendido.

x Más \$ 1,50 extraordinario.

MERCADO DE NEW YORK

A) COTIZACIONES

(U. S. dólares)

| | Vencimiento | Período de intereses | Tipo de interés % | Fluctuaciones | | 1940-1941 | | | | | | | | 1941 |
|--|-------------|----------------------|-------------------|---------------|----------|-----------|----|----|----|-------|----|----|----|---------|
| | | | | 1940 | | Diciembre | | | | Enero | | | | Febrero |
| | | | | Más alto | Más bajo | 4 | 11 | 18 | 26 | 8 | 15 | 22 | 29 | 15 |
| | | | | | | | | | | | | | | |

NACIONALES

| | | | | | | | | | | | | | | |
|-------------------------|------|-------|---|-------|-------|-------|-------|-------|-------|-------|-------|-------|-------|-------|
| Rep. de Colombia «Scrp» | 1946 | B. | 4 | 84 | 68 | 79 | 79 | 80 | 84 | 80 | 85 | 84 | 84 | 86 |
| Rep. de Colombia | 1961 | B. J. | 6 | 35.50 | 17.13 | 26.75 | 27.69 | 23.63 | 28.88 | 31.38 | 31.75 | 31.75 | 31.25 | 32.75 |
| Rep. de Colombia | 1961 | A. O. | 6 | 33.43 | 17.13 | 26.88 | 27.38 | 23.63 | 28.88 | 31.38 | 31.38 | 31.38 | 31.25 | 32.75 |

DEPARTAMENTALES

| | | | | | | | | | | | | | | |
|------------------------|------|-------|----|-------|-------|-------|-------|-------|-------|-------|-------|-------|-------|-------|
| Antioquia Serie A..... | 1945 | B. J. | 7 | 15.88 | 8.25 | 8.25 | 8.63 | 8.44 | 8.32 | 8.82 | 9.38 | 9 | 8.94 | 8.50 |
| » » B..... | 1945 | » » | 7 | 15.63 | 8.25 | 8.25 | 8.63 | 8.44 | 8.32 | 8.82 | 9.38 | 9 | 8.94 | 8.50 |
| » » C..... | 1945 | » » | 7 | 15.94 | 8.25 | 8.25 | 8.63 | 8.44 | 8.32 | 8.82 | 9.38 | 9 | 8.94 | 8.50 |
| » » D..... | 1945 | » » | 7 | 15.57 | 8.25 | 8.25 | 8.63 | 8.44 | 8.32 | 8.82 | 9.38 | 9 | 8.94 | 8.50 |
| » » C. al mar 1.ª..... | 1957 | A. O. | 7 | 15.25 | 7.75 | 7.88 | 8.25 | 8.19 | 7.88 | 8.44 | 8.38 | 8.25 | 8.25 | 7.75 |
| » » » 2.ª..... | 1957 | » » | 7 | 15.50 | 7.75 | 7.88 | 8.25 | 8.19 | 7.88 | 8.44 | 8.38 | 8.25 | 8.25 | 7.75 |
| » » » 3.ª..... | 1957 | » » | 7 | 17.75 | 7.75 | 7.88 | 8.25 | 8.19 | 7.88 | 8.44 | 8.38 | 8.25 | 8.25 | 7.75 |
| Caldas..... | 1946 | B. J. | 7½ | 17.50 | 7.63 | 8.88 | 8.50 | 8.88 | 8.88 | 9 | 9.13 | 9.13 | 9.13 | 8.78 |
| Cundinamarca..... | 1959 | M. N. | 6½ | 16.50 | 7.38 | 7.88 | 7.38 | 7.63 | 7.75 | 8 | 8.38 | 8.38 | 8.38 | 8.25 |
| Santander..... | 1948 | A. O. | 7 | 21 | 11.75 | 12.50 | 11.75 | 12.50 | 12.50 | 12.75 | 13.25 | 13.25 | 13.25 | 12.63 |
| Tolima..... | 1947 | M. N. | 7 | 18.50 | 12.50 | 17 | 17 | 17 | 17 | 17.50 | 17.50 | 17.50 | 17.75 | 17.75 |
| Valle del Cauca..... | 1946 | A. O. | 7 | 17.50 | 8.50 | 8.88 | 8.50 | 8.88 | 8.88 | 9 | 9.13 | 9.13 | 9.13 | 8.63 |
| Valle del Cauca..... | 1948 | J. D. | 7½ | 15.63 | 7.63 | 8.44 | 8.50 | 8.19 | 7.63 | 8.25 | 8.50 | 8.50 | 8.25 | 9 |

MUNICIPALES

| | | | | | | | | | | | | | | |
|-------------------|------|-------|----|-------|-------|-------|------|-------|-------|-------|------|------|------|-------|
| Bogotá..... | 1945 | A. O. | 8 | 20.25 | 16.25 | 16.50 | 16 | 16.25 | 13 | 16.50 | 17 | 17 | 17 | 17.50 |
| Bogotá..... | 1947 | » » | 6½ | 21.50 | 17.13 | 17.25 | 17 | 17 | 13.75 | 17.50 | 18 | 18 | 18 | 18 |
| Barranquilla..... | 1935 | J. D. | 8 | 38.50 | 26 | 26 | 26 | 26 | 20 | 27.00 | 26 | 26 | 26 | 30 |
| Calli..... | 1948 | M. N. | 7 | 29.50 | 18 | 18 | 18 | 18 | 17.50 | 18.00 | 18 | 18 | 18 | 18 |
| Medellín..... | 1951 | J. D. | 7 | 19 | 8.75 | 8.25 | 9 | 8.75 | 8.19 | 9.38 | 9.25 | 9.25 | 9.32 | 8.38 |
| Medellín..... | 1954 | » » | 6½ | 14.68 | 7.69 | 9.13 | 9.38 | 9.25 | 7.25 | 8.50 | 9.07 | 8.39 | 8.58 | 7.50 |

BANCARIOS

| | | | | | | | | | | | | | | |
|------------------------------|------|-------|----|-------|-------|-------|-------|-------|-------|-------|-------|-------|-------|-------|
| Agrícola Hipotecario..... | 1946 | A. O. | 7 | 30.82 | 22 | 23 | 22.38 | 21.38 | 22.38 | 22.38 | 22.75 | 22.50 | 22.50 | 22.50 |
| » » »..... | 1947 | J. R. | 7 | 31.13 | 20.50 | 22.50 | 22.38 | 22.75 | 22.75 | 22 | 22.75 | 23.25 | 23.25 | 23.25 |
| » » »..... | 1947 | F. A. | 6 | 29.63 | 20.50 | 22.88 | 23.38 | 22.50 | 22.50 | 24.25 | 24.44 | 24.07 | 23.69 | 23.78 |
| » » »..... | 1948 | A. O. | 6 | 29.50 | 20 | 22.25 | 22.50 | 22.50 | 22.50 | 25.13 | 23.69 | 24.07 | 23.69 | 23.78 |
| Hipotecario de Bogotá..... | 1947 | M. N. | 7 | 30.82 | 21.25 | 24.50 | 24.50 | 26.88 | 27.75 | 27.75 | 22.50 | 22.50 | 22.50 | 27.50 |
| » » »..... | 1947 | A. O. | 7 | 27.88 | 21.50 | 24.50 | 26.50 | 24.75 | 27.88 | 27.75 | 23.25 | 22.50 | 22.50 | 27.50 |
| Hipotecario de Colombia..... | 1946 | M. N. | 7 | 27.50 | 20 | 22.38 | 22.38 | 22.63 | 22.50 | 22 | 26.19 | 24.07 | 24.07 | 23.78 |
| » » »..... | 1947 | F. A. | 7 | 27.62 | 20 | 22.38 | 22.38 | 22.25 | 22.25 | 22 | 26.19 | 24.07 | 24.07 | 23.78 |
| » » »..... | 1947 | A. O. | 6½ | 28.50 | 20 | 22.38 | 22.38 | 22.50 | 22.50 | 23.50 | 23.69 | 24.07 | 23.57 | 23.78 |
| De Colombia..... | 1947 | A. O. | 7 | 27.25 | 20 | 20 | 21 | 21 | 20.50 | 21.75 | 22 | 22 | 22 | 22.50 |
| » » »..... | 1948 | » » | 7 | 27.25 | 20 | 20 | 21 | 21 | 20.50 | 21.75 | 22 | 22 | 22 | 22.50 |

B) INDICE DE COTIZACIONES

| AÑOS Y MESES | Bonos nacionales | Bonos depmtales. | Bonos depmtales. | Bonos depmtales. | Bonos municipa- | Bonos municipa- | Bonos municipa- | Bonos bancarios | Bonos bancarios | Bonos bancarios |
|----------------|------------------|------------------|------------------|------------------|-----------------|-----------------|-----------------|-----------------|-----------------|-----------------|
| | 6 % | 6½ % | 7 % | 7½ % | les 6½% | les 7% | les 8% | 6 % | 6½ % | 7 % |
| | Octubre | Julio | Julio | Julio | Julio | Julio | Julio | Enero | Marzo | Julio |
| | 1927=100 | 1928=100 | 1927=100 | 1927=100 | 1928=100 | 1927=100 | 1927=100 | 1928=100 | 1928=100 | 1927=100 |
| 1935..... | 26.89 | 11.35 | 9.37 | 10.66 | 11.71 | 11.04 | 13.38 | 25.23 | 22.00 | 22.04 |
| 1936..... | 24.45 | 12.07 | 10.34 | 11.21 | 13.86 | 12.84 | 16.42 | 22.36 | 21.72 | 20.68 |
| 1937..... | 28.90 | 14.36 | 12.93 | 15.31 | 16.77 | 15.79 | 19.80 | 26.72 | 25.97 | 24.28 |
| 1938..... | 17.22 | 9.86 | 9.17 | 10.56 | 11.54 | 13.66 | 14.81 | 26.49 | 26.63 | 24.67 |
| 1939..... | 27.34 | 16.47 | 15.07 | 16.90 | 16.87 | 20.32 | 20.46 | 29.11 | 28.50 | 27.31 |
| 1940..... | 29.01 | 11.50 | 12.80 | 12.17 | 15.07 | 17.99 | 22.36 | 27.01 | 26.36 | 25.27 |
| 1939 Enero.... | 24.01 | 13.92 | 13.37 | 15.06 | 12.58 | 17.86 | 20.30 | 29.35 | 28.83 | 27.75 |
| 1940 » .. | 32.29 | 16.78 | 16.34 | 17.26 | 18.57 | 22.76 | 26.25 | 31.42 | 30.73 | 28.41 |
| 1940 Agosto... | 27.59 | 10.06 | 12.21 | 10.65 | 13.27 | 16.71 | 20.27 | 25.42 | 26.17 | 23.11 |
| » » Sepbre... | 30.97 | 9.86 | 12.16 | 10.33 | 13.31 | 15.95 | 19.73 | 24.05 | 22.80 | 22.84 |
| » » Octubre... | 29.34 | 9.30 | 10.91 | 10.04 | 13.19 | 15.18 | 19.02 | 24.02 | 23.47 | 22.85 |
| » » Novbre... | 25.88 | 9.27 | 11.10 | 9.97 | 13.66 | 14.62 | 20.06 | 24.61 | 24.19 | 23.09 |
| » » Dicbre... | 28.82 | 8.19 | 10.18 | 9.06 | 14.00 | 14.41 | 20.46 | 24.98 | 24.23 | 23.74 |
| 1941 Enero.... | 34.05 | 8.85 | 10.70 | 9.37 | 14.31 | 14.74 | 20.88 | 26.64 | 25.85 | 23.99 |

1 Información de nuestros corresponsales. Las cotizaciones corresponden a transacciones efectuadas o al promedio entre oferta y demanda.

BONOS COLOMBIANOS VENDIDOS EN NUEVA YORK—1931-1940

(Miles de dólares)

| | 1931 | 1932 | 1933 | 1934 | 1935 |
|------------------------|--------|--------|--------|--------|--------|
| BONOS: | | | | | |
| N Nacionales..... | 9.832 | 6.901 | 7.623 | 6.070 | 5.773 |
| D Departamentales..... | 11.850 | 5.338 | 7.651 | 8.237 | 4.432 |
| M Municipales..... | 2.831 | 1.099 | 1.642 | 1.759 | 1.000 |
| B Bancarios..... | 6.474 | 6.503 | 3.432 | 2.352 | 1.192 |
| Total.....US\$ | 30.987 | 20.041 | 20.348 | 18.418 | 12.397 |

| | 1936 | 1937 | 1938 | 1939 | 1940 |
|------------------------|--------|--------|--------|--------|-------|
| BONOS: | | | | | |
| N Nacionales..... | 7.365 | 8.333 | 5.359 | 7.552 | 4.853 |
| D Departamentales..... | 7.254 | 5.563 | 3.576 | 4.566 | 1.824 |
| M Municipales..... | 2.789 | 1.461 | 1.061 | 945 | 405 |
| B Bancarios..... | 2.092 | 2.182 | 1.349 | 614 | 381 |
| Total.....US\$ | 19.500 | 17.539 | 11.345 | 13.677 | 7.463 |

MERCADO DE LONDRES 1

| Venci- miento | Tipo de interés % | FLUCTUACIONES | | 1940-1941 | | | | | | | |
|------------------|-------------------------|---------------|-------------|-----------|----|----|----|-------|----|----|----|
| | | 1940 | | Diciembre | | | | Enero | | | |
| | | Más alto | Más bajo | 6 | 11 | 18 | 23 | 7 | 13 | 17 | 24 |

EMPRESITOS NACIONALES

| | | | | | | | | | | | | |
|------------------------------|------|---|----|-----|-----|-----|-----|-----|-----|-----|-----|-----|
| SScrip Fdg. Certificates .. | 1946 | 4 | 70 | 65 | 65 | 65 | 65 | 65 | 65 | 65 | 65 | 65 |
| EEmp. del F. C. de la Sabana | 1942 | 5 | 32 | 22½ | 22½ | 22½ | 22½ | 22½ | 22½ | 22½ | 22½ | 22½ |
| de 1911..... | 1941 | 6 | 32 | 22½ | 22½ | 22½ | 22½ | 22½ | 22½ | 22½ | 22½ | 22½ |
| del F.C. de Girardot .. | 1947 | 6 | 32 | 22½ | 22½ | 22½ | 22½ | 22½ | 22½ | 22½ | 22½ | 22½ |
| " " " " P. Wilches | 1984 | 5 | 32 | 22½ | 22½ | 22½ | 22½ | 22½ | 22½ | 22½ | 22½ | 22½ |
| " " " " del Norte... | 1954 | 6 | 32 | 22½ | 22½ | 22½ | 22½ | 22½ | 22½ | 22½ | 22½ | 22½ |

EMPRESITOS BANCARIOS

| | | | | | | | | | | | | |
|----------------------------|------|----|-----|-----|-----|-----|-----|-----|-----|-----|-----|-----|
| EEmp. B. Agrícola Hip. ... | 1958 | 6½ | 34 | 27½ | 27½ | 27½ | 27½ | 27½ | 27½ | 27½ | 27½ | 27½ |
| B. Hip. de Bogotá | 1959 | 7 | 32½ | 30½ | 32½ | 32½ | 32½ | 32½ | 32½ | 32½ | 32½ | 32½ |

INDICE DE COTIZACIONES DE VALORES COLOMBIANOS EN LONDRES

(1933-1934=100)

| AÑOS Y MESES | Empréstito | Empréstito | Empréstito | Empréstito | Empréstito | Índice | Índice | Empréstito | Empréstito |
|-----------------|------------------------------|------------------------------|------------------------------|------------------------------|------------------------------|---|---|-------------------------------|------------------------------|
| | nacional 1906-1942 5 % | nacional 1916-1983 5 % | nacional 1911-1941 6 % | nacional 1913-1947 6 % | nacional 1920-1954 6 % | general de empréstitos nacionales del 5% | general de empréstitos nacionales del 6% | bancario 1929-1959 6½ % | bancario 1928-1958 7 % |
| 11935..... | 77.5 | 77.3 | 78.6 | 70.3 | 70.3 | 77.4 | 73.0 | 66.7 | 65.0 |
| 11936..... | 65.8 | 69.5 | 62.0 | 62.6 | 63.0 | 67.3 | 62.5 | 54.7 | 62.5 |
| 11937..... | 80.9 | 86.6 | 79.2 | 77.9 | 78.1 | 83.7 | 78.4 | 67.2 | 87.5 |
| 11938..... | 49.4 | 47.0 | 46.5 | 40.9 | 41.1 | 48.2 | 43.9 | 55.1 | 87.7 |
| 11939..... | 69.0 | 74.0 | 66.1 | 62.0 | 60.0 | 71.5 | 62.7 | 68.3 | 105.2 |
| 11940..... | 80.8 | 87.0 | 77.4 | 68.2 | 68.3 | 82.9 | 71.3 | 73.5 | 120.7 |
| 11939 Enero... | 65.1 | 66.9 | 62.3 | 54.3 | 54.4 | 66.0 | 57.0 | 64.5 | 102.2 |
| 11940 "..... | 92.1 | 99.2 | 88.3 | 77.8 | 77.9 | 95.7 | 81.3 | 74.4 | 114.1 |
| 11940 Agosto... | 77.4 | 83.4 | 74.2 | 65.4 | 65.5 | 80.4 | 68.4 | 70.9 | 121.6 |
| Septbre..... | 72.8 | 78.4 | 69.8 | 61.5 | 61.6 | 75.6 | 64.3 | 69.2 | 121.0 |
| Octubre..... | 72.8 | 78.4 | 69.8 | 61.5 | 61.6 | 71.6 | 64.3 | 69.2 | 121.6 |
| Novbre..... | 72.8 | 78.4 | 69.8 | 61.5 | 61.6 | 71.6 | 64.3 | 69.2 | 121.6 |
| Dicbre..... | 72.8 | 78.4 | 69.8 | 61.5 | 61.6 | 71.6 | 64.3 | 69.2 | 121.6 |
| 11941 Enero... | 72.8 | 78.4 | 69.8 | 61.5 | 61.6 | 71.6 | 64.3 | 69.2 | 121.6 |

1 Información de nuestros corresponsales. Las cotizaciones corresponden a transacciones efectuadas o al promedio entre oferta y demanda.

DESARROLLO DE ALGUNOS FACTORES ECONOMICOS EN BOGOTA

| AÑOS Y MESES | Depósitos Bancarios. | Cartera bancaria comercial. | Compensación de cheques | Rentas ordinarias municipales | Inversiones en propiedades raíces | Inversiones en valores bursátiles | Cotización de acciones bancarias e industriales. Índice 1933-1934=100 | Tranvía municipal. Pasajeros movi- lizados (Miles) |
|-----------------|-------------------------------|-------------------------------|-------------------------|-------------------------------|-----------------------------------|-----------------------------------|---|--|
| | Saldos al fin de cada período | Saldos al fin de cada período | | | | | | |
| Miles de pesos | | | | | | | | |
| 1934..... | 29.371 | 16.176 | 254.867 | 3.415 | 16.076 | 28.275 | 116 | 22.639 |
| 1935..... | 29.535 | 17.650 | 318.945 | 3.802 | 15.080 | 50.208 | 103 | 23.754 |
| 1936..... | 32.625 | 19.779 | 348.293 | 3.948 | 14.753 | 27.194 | 107 | 26.295 |
| 1937..... | 37.280 | 22.021 | 382.018 | 3.997 | 15.164 | 15.327 | 112 | 29.586 |
| 1938..... | 38.752 | 22.547 | 445.452 | 4.472 | 15.415 | 12.794 | 117 | 31.241 |
| 1939..... | 41.517 | 23.159 | 487.740 | 5.176 | 15.093 | 20.266 | 135 | 32.167 |
| 1940..... | 48.819 | 26.795 | 534.823 | 5.413 | 16.051 | 23.794 | 135 | 30.721 |
| 1939 Enero ... | 38.826 | 22.911 | 35.326 | 380 | 839 | 1.188 | 130 | 2.425 |
| 1940 " " ... | 49.537 | 22.135 | 48.808 | 454 | 1.787 | 1.472 | 132 | 2.459 |
| 1940 Julio..... | 52.893 | 24.021 | 45.603 | 335 | 1.122 | 2.529 | 137 | 2.649 |
| Agosto..... | 50.917 | 25.040 | 41.603 | 320 | 1.473 | 1.622 | 138 | 2.607 |
| Septbre.... | 49.608 | 23.737 | 39.077 | 444 | 972 | 1.739 | 138 | 2.597 |
| Octubre.... | 49.900 | 25.747 | 59.068 | 691 | 1.280 | 2.304 | 139 | 2.554 |
| Novbre.... | 48.267 | 26.117 | 52.766 | 810 | 981 | 3.267 | 144 | 2.385 |
| Dicbre.... | 48.819 | 26.795 | 51.885 | 353 | 781 | 2.255 | 152 | 2.468 |
| 1941 Enero ... | 52.486 | 27.466 | 45.333 | 511 | 1.490 | 2.536 | 156 | 2.329 |

| AÑOS Y MESES | Acueducto municipal. | Generación neta de electricidad. Miles K. W. H. | Sacrificio de ganados para el consumo | Consumo de tabaco nacional. Kilos | Espectáculos públicos. Número de asistentes | Número de edificaciones | Inversiones en Comercio e Industrias. (Capital de nuevas sociedades establecidas) Miles de pesos | Protestos de letras, cheques y pagarés en Bogotá \$ m. l. |
|-----------------|---|---|---------------------------------------|-----------------------------------|---|-------------------------|--|---|
| | Número de abonados al fin de cada período | | Número de cabezas | | | | | |
| 1934..... | 18.222 | 45.702 | 104.778 | 218.645 | -2.890.200 | 686 | 10.383 | 83.212 |
| 1935..... | 19.456 | 50.206 | 106.977 | 235.303 | 3.259.200 | 813 | 6.068 | 204.425 |
| 1936..... | 20.883 | 55.264 | 107.349 | 316.483 | 3.545.600 | 1.045 | 14.060 | 82.862 |
| 1937..... | 22.994 | 58.810 | 104.432 | 306.855 | 4.158.700 | 1.226 | 12.975 | 52.042 |
| 1938..... | 24.805 | 63.983 | 111.830 | 267.956 | 5.009.000 | 1.126 | 24.376 | 18.204 |
| 1939..... | 28.357 | 71.771 | 107.562 | 319.983 | 4.859.649 | 2.127 | 23.258 | 26.417 |
| 1940..... | — | 65.200 | 108.864 | 385.820 | 4.799.539 | 1.495 | 23.189 | 9.226 |
| 1939 Enero ... | 24.812 | 5.770 | 8.886 | 24.040 | 361.081 | 146 | 803 | 11.661 |
| 1940 " " ... | 28.548 | 5.680 | 8.816 | 35.094 | 387.503 | 148 | 901 | 0 |
| 1940 Julio..... | 29.834 | 5.340 | 9.442 | 29.493 | 448.794 | 133 | 7.859 | 835 |
| Agosto..... | 29.922 | 5.554 | 9.810 | 32.825 | 421.914 | 146 | 4.945 | 1.120 |
| Septbre.... | 30.052 | 5.109 | 8.863 | 29.063 | 408.492 | 151 | 362 | 609 |
| Octubre.... | — | 5.635 | 10.279 | 31.927 | 370.568 | 123 | 1.599 | 0 |
| Novbre.... | — | 5.428 | 9.276 | 29.888 | 365.494 | 72 | 621 | 1.475 |
| Dicbre.... | — | 5.500 | 9.360 | 33.809 | 396.503 | 87 | 690 | 2.000 |
| 1941 Enero ... | — | 5.788 | 9.294 | 31.073 | 415.479 | 78 | 999 | 3.211 |

TRANVIA MUNICIPAL DE BOGOTA

MOVILIZACION MENSUAL DE PASAJEROS EN LOS ULTIMOS 16 AÑOS ^{2,4}

(En miles)

| | 1929 | 1930 | 1931 | 1932 | 1933 | 1934 | 1935 | 1936 | 1937 | 1938 | 1939 | 1940 |
|----------------|--------|--------|--------|--------|--------|--------|--------|--------|--------|--------|--------|--------|
| Enero..... | 1.681 | 1.468 | 1.506 | 1.395 | 1.524 | 1.682 | 1.879 | 2.025 | 2.211 | 2.349 | 2.424 | 2.459 |
| Febrero.... | 1.597 | 1.314 | 1.448 | 1.377 | 1.460 | 1.655 | 1.788 | 2.062 | 2.362 | 2.310 | 2.501 | 2.525 |
| Marzo..... | 1.854 | 1.592 | 1.618 | 1.521 | 1.614 | 1.892 | 2.058 | 2.210 | 2.533 | 2.561 | 2.804 | 2.692 |
| Abril..... | 1.697 | 1.523 | 1.416 | 1.459 | 1.600 | 1.822 | 1.965 | 2.177 | 2.442 | 2.446 | 2.707 | 2.581 |
| Mayo..... | 1.677 | 1.492 | 1.546 | 1.537 | 1.607 | 1.876 | 2.038 | 2.210 | 2.561 | 2.622 | 2.773 | 2.602 |
| Junio..... | 1.433 | 1.432 | 1.537 | 1.446 | 1.592 | 1.902 | 2.000 | 2.166 | 2.490 | 2.631 | 2.722 | 2.602 |
| Julio..... | 1.768 | 1.545 | 1.573 | 1.534 | 1.689 | 1.878 | 2.049 | 2.264 | 2.523 | 2.787 | 2.916 | 2.649 |
| Agosto.... | 1.777 | 1.641 | 1.655 | 1.485 | 1.694 | 2.045 | 2.064 | 2.285 | 2.517 | 3.215 | 2.794 | 2.607 |
| Septiembre. | 1.696 | 1.529 | 1.560 | 1.440 | 1.638 | 1.985 | 1.911 | 1.967 | 2.472 | 2.600 | 2.720 | 2.597 |
| Octubre.... | 1.620 | 1.555 | 1.618 | 1.506 | 1.719 | 1.997 | 1.959 | 2.301 | 2.608 | 2.615 | 2.716 | 2.554 |
| Noviembre. | 1.542 | 1.613 | 1.540 | 1.514 | 1.693 | 1.937 | 1.970 | 2.318 | 2.411 | 2.537 | 2.551 | 2.385 |
| Diciembre. | 1.591 | 1.625 | 1.491 | 1.541 | 1.736 | 1.968 | 2.073 | 2.310 | 2.456 | 2.568 | 2.539 | 2.468 |
| Total..... | 19.933 | 18.329 | 18.508 | 17.755 | 19.566 | 22.639 | 23.754 | 26.295 | 29.586 | 31.241 | 32.167 | 30.721 |
| Media mensual. | 1.661 | 1.527 | 1.542 | 1.480 | 1.631 | 1.887 | 1.980 | 2.191 | 2.466 | 2.603 | 2.681 | 2.560 |

1 Superintendencia Bancaria.

2 Departamento Municipal de Estadística e Investigación Social.

3 Empresas Unidas de Energía Eléctrica.

4 1925: 14.412.000—1926: 15.048.000—1927: 16.863.000—1928: 18.265.000.

MOVIMIENTO DE LA PROPIEDAD RAIZ ¹

EN 1940, COMPARADO CON 1939, Y EN ENERO DE 1941

(Valores en miles de pesos)

| | EDIFICACIONES | | | COMPRAVEN-TAS | | HIPOTECAS | | | | | | | | | CANCELACIO- NES ² | |
|---------------------|---------------|--------------------------------------|--------------------------|---------------|----------|--------------|----------|------------------------------------|-----------|----------|------------------------------------|--------|----------|------------------------------------|---------------------------------|----------|
| | Número | Area total en metros ² | Valor apro- ximado \$ | Número | Valor \$ | PARTICULARES | | | BANCARIAS | | | TOTAL | | | Número | Valor \$ |
| | | | | | | Número | Valor \$ | Promedio del interés anual % | Número | Valor \$ | Promedio del interés anual % | Número | Valor \$ | Promedio del interés anual % | | |
| BOGOTÁ | | | | | | | | | | | | | | | | |
| 1940..... | 1.495 | 398.128 | 12.309 | 2.331 | 16.051 | 990 | 3.905 | 10.99 | 350 | 3.966 | 7.71 | 1.340 | 7.871 | 9.34 | 503 | 230 |
| 1939..... | 1.812 | 477.760 | 13.397 | 2.157 | 15.093 | 754 | 2.354 | 11.48 | 410 | 4.172 | 7.82 | 1.164 | 6.526 | 9.65 | 2.968 | 793 |
| 1941 Enero..... | 78 | 19.501 | 537 | 145 | 1.490 | 88 | 243 | 11.28 | 45 | 250 | 7.92 | 133 | 493 | 9.60 | 66 | 295 |
| ARMENIA | | | | | | | | | | | | | | | | |
| 1940..... | 71 | 13.299 | 247 | 345 | 1.190 | 106 | 217 | 11.54 | 87 | 479 | 7.61 | 193 | 696 | 9.58 | 195 | 104 |
| 1939..... | 94 | 19.225 | 426 | 267 | 1.020 | 85 | 357 | 10.14 | 54 | 275 | 8.00 | 139 | 632 | 9.07 | 646 | 405 |
| 1941 Enero..... | 2 | 265 | 1 | 35 | 110 | 8 | 16 | 12.00 | 4 | 7 | 6.00 | 12 | 23 | 9.00 | 56 | 65 |
| BARRANQUILLA | | | | | | | | | | | | | | | | |
| 1940..... | 302 | 167.339 | 1.771 | 1.012 | 4.486 | 50 | 298 | 11.71 | 44 | 272 | 8.10 | 94 | 570 | 10.29 | 72 | 83 |
| 1939..... | 397 | 376.920 | 3.063 | 1.209 | 5.108 | 42 | 330 | 11.42 | 30 | 528 | 8.57 | 72 | 858 | 10.00 | 392 | 1.131 |
| 1941 Enero..... | 27 | 16.801 | 145 | — | — | 4 | 27 | 10.90 | 3 | 10 | 8.00 | 7 | 37 | 9.45 | 12 | 61 |
| BUCARAMANGA | | | | | | | | | | | | | | | | |
| 1940..... | 302 | 84.468 | 775 | 431 | 1.630 | 111 | 303 | 10.22 | 65 | 436 | 6.64 | 176 | 739 | 9.41 | 213 | 121 |
| 1939..... | 307 | 74.782 | 1.049 | 442 | 1.470 | 95 | 241 | 10.67 | 83 | 275 | 8.08 | 178 | 518 | 9.38 | 506 | 483 |
| 1941 Enero..... | 26 | 7.498 | 66 | 18 | 50 | 8 | 15 | 11.42 | 7 | 89 | 8.00 | 15 | 104 | 9.71 | 15 | 63 |
| CALI | | | | | | | | | | | | | | | | |
| 1940..... | 477 | 124.997 | 1.583 | 2.732 | 5.416 | 494 | 660 | 21.00 | 100 | 984 | 8.00 | 594 | 1.644 | 14.50 | 387 | 462 |
| 1939..... | 605 | 177.368 | 2.285 | 2.853 | 7.830 | 408 | 685 | 22.08 | 97 | 1.342 | 8.00 | 505 | 2.027 | 15.00 | 828 | 1.149 |
| 1941 Enero..... | 57 | 11.284 | 174 | 227 | 459 | 44 | 82 | 21.00 | 7 | 44 | 8.00 | 51 | 126 | 14.50 | 45 | 121 |
| CARTAGENA | | | | | | | | | | | | | | | | |
| 1940..... | 149 | 30.326 | 856 | 278 | 1.254 | 98 | 334 | 14.33 | 29 | 175 | 8.00 | 127 | 509 | 11.16 | 64 | 60 |
| 1939..... | 159 | 20.210 | 320 | 328 | 1.398 | 95 | 388 | 12.33 | 29 | 255 | 8.00 | 124 | 643 | 10.17 | 327 | 311 |
| 1941 Enero..... | 12 | 1.560 | 55 | 23 | 107 | 8 | 28 | 13.50 | * | — | — | 8 | 28 | 13.50 | 8 | 29 |
| CUCUTA | | | | | | | | | | | | | | | | |
| 1940..... | 127 | 29.078 | 185 | 192 | 665 | 89 | 208 | 12.54 | 5 | 37 | 8.00 | 94 | 245 | 10.27 | 149 | 142 |
| 1939..... | 179 | 25.469 | 482 | 202 | 771 | 81 | 189 | 12.58 | 3 | 22 | 10.00 | 84 | 211 | 11.29 | 400 | 530 |
| 1941 Enero..... | 20 | 4.870 | 28 | 15 | 38 | 5 | 10 | 12.22 | * | — | — | 5 | 10 | 12.22 | 12 | 50 |
| GIRARDOT | | | | | | | | | | | | | | | | |
| 1940..... | 4 | 341 | 6 | 97 | 367 | 14 | 50 | 8.84 | 34 | 102 | 8.07 | 48 | 152 | 8.46 | 28 | 30 |
| 1939..... | 9 | 1.526 | 61 | 88 | 315 | 13 | 45 | 10.42 | 17 | 49 | 8.08 | 30 | 94 | 9.25 | 155 | 61 |
| 1941 Enero..... | — | — | — | 11 | 27 | * | — | — | 2 | 9 | 8.00 | 2 | 9 | 8.00 | * | — |
| HONDA | | | | | | | | | | | | | | | | |
| 1940..... | 1 | 607 | 96 | 60 | 120 | 10 | 33 | 14.65 | 2 | 7 | 8.00 | 12 | 40 | 11.33 | 17 | 7 |
| 1939..... | 4 | 1.165 | 41 | 83 | 183 | 9 | 29 | 11.00 | 2 | 22 | 6.50 | 11 | 51 | 8.75 | 133 | 19 |
| 1941 Enero..... | — | — | — | 3 | 5 | * | — | — | * | — | — | * | — | — | 3 | 4 |
| IBAGUE | | | | | | | | | | | | | | | | |
| 1940..... | 94 | 42.523 | 301 | 324 | 952 | 59 | 166 | 10.00 | 47 | 155 | 10.00 | 106 | 321 | 10.00 | 34 | 52 |
| 1939..... | 116 | 68.275 | 459 | 333 | 934 | 61 | 137 | 10.67 | 47 | 176 | 9.33 | 108 | 313 | 10.00 | 98 | 186 |
| 1941 Enero..... | 5 | 1.581 | 20 | 33 | 78 | 4 | 7 | 12.00 | 3 | 10 | 8.00 | 7 | 17 | 10.00 | 2 | 4 |
| MANIZALES | | | | | | | | | | | | | | | | |
| 1940..... | 135 | 22.302 | 460 | 342 | 1.243 | 81 | 255 | 10.63 | 42 | 300 | 8.00 | 123 | 555 | 9.32 | 96 | 110 |
| 1939..... | 172 | 17.078 | 557 | 374 | 2.270 | 80 | 231 | 10.62 | 50 | 1.189 | 7.85 | 130 | 1.420 | 9.24 | 324 | 421 |
| 1941 Enero..... | 11 | 1.999 | 19 | 30 | 120 | 2 | 6 | 10.55 | 2 | 4 | 8.00 | 4 | 10 | 9.28 | 8 | 13 |
| MEDELLIN | | | | | | | | | | | | | | | | |
| 1940..... | 1.540 | 248.988 | 3.129 | 1.675 | 9.630 | 452 | 1.219 | 10.39 | 181 | 931 | 7.98 | 633 | 2.150 | 9.19 | 562 | 632 |
| 1939..... | 1.114 | 197.921 | 2.622 | 2.099 | 12.633 | 593 | 1.966 | 8.65 | 186 | 970 | 7.87 | 779 | 2.836 | 8.26 | 5.129 | 3.504 |
| 1941 Enero..... | 179 | 19.406 | 294 | 144 | 926 | 46 | 173 | 10.00 | 14 | 87 | 8.00 | 60 | 260 | 9.00 | 51 | 206 |
| NEIVA | | | | | | | | | | | | | | | | |
| 1940..... | 52 | 3.368 | 197 | 122 | 438 | 17 | 29 | 12.03 | 3 | 113 | 8.00 | 45 | 142 | 10.02 | 16 | 10 |
| 1939..... | 18 | 5.928 | 58 | 179 | 539 | 18 | 50 | 11.10 | 19 | 76 | 8.00 | 37 | 126 | 9.55 | 32 | 44 |
| 1941 Enero..... | — | — | — | 11 | 24 | 2 | 8 | 15.00 | 4 | 119 | 8.00 | 6 | 127 | 11.50 | 1 | 10 |
| PASTO | | | | | | | | | | | | | | | | |
| 1940..... | 48 | 15.554 | 327 | 247 | 581 | 28 | 182 | 11.63 | 42 | 136 | 7.89 | 120 | 318 | 9.76 | 61 | 65 |
| 1939..... | 96 | 36.962 | 203 | 246 | 825 | 42 | 176 | 10.81 | 17 | 80 | 8.11 | 59 | 256 | 9.28 | 178 | 226 |
| 1941 Enero..... | 6 | 986 | 21 | 11 | 31 | 3 | 12 | 10.00 | 4 | 9 | 8.00 | 7 | 21 | 9.00 | 11 | 1010 |
| PEREIRA | | | | | | | | | | | | | | | | |
| 1940..... | 110 | 12.605 | 181 | 297 | 1.369 | 88 | 247 | 12.02 | 71 | 311 | 7.84 | 159 | 558 | 9.93 | 149 | 133 |
| 1939..... | 151 | 21.118 | 584 | 277 | 958 | 99 | 198 | 12.10 | 76 | 336 | 7.78 | 175 | 534 | 9.95 | 679 | 392 |
| 1941 Enero..... | 23 | 3.304 | 34 | 30 | 103 | 6 | 11 | 12.00 | 5 | 23 | 8.00 | 11 | 34 | 10.00 | 14 | 47 |
| POPAYAN | | | | | | | | | | | | | | | | |
| 1940..... | 35 | 10.923 | 599 | 1.079 | 731 | 129 | 191 | 12.00 | 67 | 297 | 8.00 | 196 | 488 | 10.00 | 135 | 63 |
| 1939..... | 32 | 8.747 | 84 | 189 | 717 | 54 | 189 | 12.00 | 74 | 297 | 8.00 | 126 | 486 | 10.00 | 224 | 177 |
| 1941 Enero..... | 5 | 1.010 | 22 | 87 | 49 | 10 | 19 | 12.00 | 5 | 4 | 8.00 | 15 | 23 | 10.00 | 14 | 137 |
| SANTA MARTA | | | | | | | | | | | | | | | | |
| 1940..... | — | — | — | 55 | 190 | * | — | — | 5 | 26 | 8.00 | 5 | 26 | 8.00 | 21 | 30 |
| 1939..... | — | — | — | 55 | 131 | 1 | 2 | 9.00 | 3 | 22 | 8.00 | 4 | 24 | 8.50 | 83 | 266 |
| 1941 Enero..... | — | — | — | 7 | 8 | * | — | — | * | — | — | * | — | — | * | — |
| TUNJA | | | | | | | | | | | | | | | | |
| 1940..... | — | — | — | 225 | 661 | 51 | 128 | 12.00 | 48 | 210 | 8.00 | 99 | 338 | 10.00 | 91 | 106 |
| 1939..... | — | — | — | 243 | 1.096 | 73 | 182 | 12.50 | 38 | 171 | 8.00 | 111 | 353 | 10.25 | 65 | 267 |
| 1941 Enero..... | — | — | — | 19 | 114 | 1 | 4 | 12.00 | 6 | 11 | 8.00 | 7 | 15 | 10.00 | 1 | 2 |

1 Operaciones mayores de \$ 1.000. 2 De Bogotá sólo figuran las cancelaciones de hipotecas entre particulares, por no ser posible obtener todas las de hipotecas bancarias, y en atención a que por representar éstas deudas de amortización gradual, lo que se cancela efectivamente no es el capital sino una parte de él.* No hubo movimiento.

ESTADISTICAS VARIAS *

RED DE FERROCARRILES Y CARRETERAS DEL PAIS — 1939

(En kilómetros)

| DEPARTAMENTOS, INTENDENCIAS Y COMISARIAS | FERROCARRILES | | | | CARRETERAS | | | | | |
|--|-----------------|----------------------|-------------------|-------|----------------|---------------------|----------------|---------------------|----------------|---------------------|
| | Nacio- nales | Departa- mentales | Particu- lares | Total | NACIONALES | | SECCIONALES | | TOTALES | |
| | | | | | Constu- das | En constu- cción | Constu- das | En constu- cción | Constu- das | En constu- cción |
| Antioquia..... | 40 | 337 | — | 377 | 748 | 421 | 559 | 1.055 | 1.307 | 1.476 |
| Atlántico..... | 28 | — | — | 28 | 90 | 62 | 86 | 84 | 176 | 146 |
| Bolívar..... | 152 | — | — | 152 | 261 | 728 | 5 | 214 | 266 | 942 |
| Boyacá..... | 173 | — | — | 173 | 735 | 691 | 490 | 45 | 1.225 | 736 |
| Caldas..... | 186 | 117 | 23 | 326 | 589 | 234 | 260 | 220 | 849 | 454 |
| Cauca..... | 135 | — | — | 135 | 463 | 693 | 145 | 112 | 608* | 805 |
| Cundinamarca..... | 438 | 215 | — | 653 | 586 | 251 | 373 | 257 | 959 | 508 |
| Huila..... | 72 | — | — | 72 | 511 | 402 | 59 | 11 | 570 | 413 |
| Magdalena..... | 128 | — | 111 | 239 | 728 | 647 | 343 | 31 | 1.071 | 678 |
| Nariño..... | 107 | — | — | 107 | 644 | 403 | 113 | 294 | 757 | 697 |
| Santander del Sur..... | 152 | — | — | 152 | 783 | 289 | 623 | 189 | 1.406 | 478 |
| Santander del Norte..... | — | — | 68 | 68 | 526 | 488 | 130 | 28 | 656 | 516 |
| Tolima..... | 165 | 69 | 88 | 322 | 442 | 736 | 195 | 29 | 637 | 765 |
| Valle del Cauca..... | 443 | — | — | 443 | 383 | 132 | 884 | 265 | 1.267 | 397 |
| Intendencia del Amazonas..... | — | — | — | — | 24 | — | — | — | 24 | — |
| » » Chocó..... | — | — | — | — | 116 | 440 | 19 | — | 135 | 440 |
| » » Meta..... | — | — | — | — | 330 | — | 45 | 10 | 375 | 10 |
| » » de San Andrés y Prov..... | — | — | — | — | — | 100 | 31 | — | 31 | 100 |
| Comisaría de Arauca..... | — | — | — | — | — | 130 | — | — | — | 130 |
| » del Caquetá..... | — | — | — | — | 78 | 127 | — | — | 78 | 127 |
| » de La Guajira..... | — | — | — | — | 25 | 32 | — | — | 25 | 32 |
| » del Putumayo..... | — | — | — | — | 129 | 145 | — | — | 129 | 145 |
| » del Vichada..... | — | — | — | — | — | 525 | — | — | — | 525 |
| Totales..... | 2.219 | 738 | 290 | 3.247 | 8.191 | 7.676 | 4.360 | 2.844 | 12.551 | 10.520 |

CATASTRO DE LA PROPIEDAD RAIZ — 1939

| DEPARTAMENTOS E INTENDENCIAS | A) PROPIEDAD CRAVADA CON IMPUESTO PREDIAL | | | | B) PROPIEDAD NO GRAVADA CON IMPUESTO PREDIAL | | | |
|-------------------------------------|---|---------------------------|---------------------|---------------------------|---|---------------------------|---------------------|---------------------------|
| | URBANA | | RURAL | | TOTALES | | Número de fincas | Avalúo catastral \$ |
| | Número de fincas | Avalúo catastral \$ | Número de fincas | Avalúo catastral \$ | Número de fincas | Avalúo catastral \$ | | |
| Antioquia..... | 18.441 | 98.865.282 | 33.780 | 101.351.747 | 52.221 | 200.217.029 | 137.956 | 88.635.412 |
| Atlántico..... | 26.313 | 55.129.866 | 6.140 | 7.553.984 | 32.453 | 62.683.850 | 2.114 | 6.911.850 |
| Bolívar..... | 46.165 | 35.713.659 | 35.420 | 37.561.248 | 81.585 | 73.274.907 | 854 | 18.040.275 |
| Boyacá..... | 15.415 | 15.968.293 | 156.726 | 113.122.329 | 172.141 | 129.090.622 | 4.659 | 14.340.288 |
| Caldas..... | 21.515 | 63.257.361 | 36.203 | 101.480.453 | 57.718 | 164.737.814 | 37.323 | 40.163.561 |
| Cauca..... | 9.461 | 12.022.804 | 27.634 | 29.687.656 | 37.095 | 41.710.460 | 3.515 | 17.444.801 |
| Cundinamarca..... | 56.183 | 282.477.208 | 128.895 | 163.529.163 | 185.078 | 446.006.371 | 8.923 | 98.997.441 |
| Huila..... | 5.743 | 7.206.575 | 12.684 | 20.201.010 | 18.427 | 27.467.585 | 5.179 | 6.137.089 |
| Magdalena..... | 28.661 | 15.131.869 | 18.965 | 33.244.521 | 47.626 | 48.376.390 | 647 | 8.566.520 |
| Nariño..... | 7.624 | 9.485.978 | 34.385 | 19.076.589 | 42.009 | 28.562.567 | 9.675 | 4.563.240 |
| Norte de Santander..... | 18.233 | 25.364.571 | 38.156 | 48.102.773 | 56.389 | 73.467.344 | 671 | 10.036.970 |
| Santander..... | 26.572 | 27.547.875 | 81.825 | 65.321.058 | 108.577 | 92.868.933 | 1.198 | 9.346.168 |
| Tolima..... | 15.750 | 20.241.742 | 40.347 | 70.396.594 | 56.097 | 90.638.336 | 4.974 | 22.624.871 |
| Valle del Cauca..... | 39.266 | 92.926.386 | 38.840 | 106.286.735 | 78.106 | 199.213.121 | 7.616 | 35.388.742 |
| Intendencia del Chocó..... | 3.104 | 6.005.058 | 4.734 | 6.122.793 | 7.838 | 12.127.851 | 541 | 1.917.226 |
| » » Meta..... | 1.812 | 717.455 | 2.981 | 2.870.705 | 4.793 | 3.588.160 | 60 | 249.800 |
| » » de San Andrés y Prov..... | 749 | 138.297 | 3.705 | 626.485 | 4.454 | 764.782 | 30 | 261.575 |
| Totales..... | 341.187 | 768.260.279 | 701.420 | 926.535.843 | 1.042.607 | 1.694.796.122 | 225.935 | 383.665.829 |

FERIAS DE GANADOS — 1937 - 1939 ¹

| CLASES DE GANADO | VENIDAS | | | VALOR DE LAS VENTAS | | |
|-----------------------------|-------------------|---------|---------|---------------------|------------|------------|
| | 1937 | 1938 * | 1939 | 1937 | 1938 | 1939 |
| | NUMERO DE CABEZAS | | | P E S O S | | |
| GANADO VACUNO | | | | | | |
| Ganado gordo..... | 114.750 | 108.503 | 108.894 | 8.029.082 | 8.064.468 | 8.374.628 |
| Ganado flaco..... | 135.038 | 115.099 | 104.664 | 6.396.726 | 5.499.695 | 5.106.990 |
| Ganado de levante..... | 127.697 | 121.937 | 115.551 | 3.894.004 | 3.555.381 | 3.887.958 |
| Toros..... | 11.174 | 11.296 | 11.056 | 611.799 | 907.876 | 567.437 |
| Vacas con cría..... | 39.526 | 37.387 | 35.327 | 2.425.049 | 2.230.871 | 2.071.808 |
| Vacas sin cría..... | 55.500 | 48.725 | 36.514 | 2.396.134 | 2.084.391 | 1.514.659 |
| Novillas..... | 40.330 | 36.537 | 36.042 | 1.357.973 | 1.200.843 | 1.188.309 |
| Sub-total..... | 524.015 | 485.484 | 448.048 | 25.110.767 | 23.543.525 | 22.731.789 |
| GANADO CABALLAR | | | | | | |
| Caballos..... | 30.002 | 23.771 | 19.148 | 1.679.736 | 1.382.387 | 1.073.516 |
| Caballos reproductores..... | 272 | 414 | 325 | 37.808 | 58.352 | 42.177 |
| Yeguas con cría..... | 2.107 | 2.430 | 2.070 | 115.313 | 148.759 | 114.672 |
| Yeguas sin cría..... | 8.424 | 9.447 | 7.701 | 372.442 | 460.748 | 342.223 |
| Sub-total..... | 40.805 | 36.062 | 29.244 | 2.205.299 | 2.050.246 | 1.572.588 |
| GANADO MULAR | | | | | | |
| Mulas de silla..... | 10.948 | 4.915 | 4.574 | 957.998 | 553.638 | 454.335 |
| Mulas de carga..... | 12.589 | 14.359 | 10.900 | 839.252 | 990.175 | 735.225 |
| Muletos..... | 8.111 | 7.050 | 6.394 | 374.999 | 362.997 | 323.070 |
| Sub-total..... | 31.648 | 26.324 | 21.868 | 2.172.249 | 1.906.810 | 1.512.630 |
| GANADO ASNAL | | | | | | |
| Asnos..... | 636 | 701 | 719 | 10.380 | 10.369 | 11.807 |
| Garañones..... | 88 | 87 | 85 | 3.213 | 3.428 | 5.200 |
| Sub-total..... | 724 | 788 | 804 | 13.593 | 13.797 | 17.007 |
| GANADO MENOR | | | | | | |
| Cerdos..... | 147.375 | 145.569 | 114.202 | 2.885.571 | 2.457.796 | 2.484.365 |
| Ovejas..... | 3.130 | 2.388 | 1.938 | 17.893 | 18.019 | 13.651 |
| Cabros..... | 326 | 456 | 234 | 1.212 | 2.004 | 1.124 |
| Sub-total..... | 150.831 | 148.413 | 116.374 | 2.904.676 | 2.477.819 | 2.499.140 |
| Totales..... | 748.023 | 697.071 | 616.338 | 32.406.584 | 29.992.197 | 28.333.154 |

* Extractadas del Anuario general de estadística correspondiente a 1939 (Contraloría general de la República—Imprenta Nacional—Diciembre de 1940).

1. Tienen lugar en los principales municipios de cada departamento, y en algunos de ellos las efectúan varias veces durante el año.

RESUMEN ESTADISTICO

(ENERO A DICIEMBRE)

| | 1934 | 1935 | 1936 | 1937 | 1938 | 1939 | 1940 |
|---|--------|--------|--------|--------|--------|---------|---------|
| COMERCIO EXTERIOR (EN MILLONES) | | | | | | | |
| Intercambio total.....\$ | 250 | 263 | 292 | 354 | 322 | 360 | 315 a |
| Exportaciones (FOB).....> | 152 | 143 | 158 | 184 | 163 | 177 | 167 a |
| Importaciones (CIF).....> | 98 | 120 | 134 | 170 | 159 | 183 | 148 a |
| Exportaciones de café. Valor.....> | 82.5 | 79.2 | 92.0 | 99.2 | 88.8 | 87.1 | a |
| Exportaciones de café. Sacos de 60 kilos.....> | 3.1 | 3.8 | 3.9 | 4.1 | 4.2 | 3.7 | a |
| Exportaciones de oro. Valor.....\$ | 28.5 | 19.2 | 20.8 | 32.0 | 18.8 | 40.6 | 41.8 |
| Exportaciones de petróleo. Valor.....\$ | 28.2 | 29.1 | 28.3 | 35.1 | 37.2 | 31.9 | 40.4 a |
| CAMBIO EXTERIOR (TIPO MEDIO DE VENTA) | | | | | | | |
| Un dólar en Bogotá.....\$ | 162.55 | 178.30 | 175.16 | 176.80 | 178.82 | 175.23 | 175.18 |
| Una libra esterlina en Bogotá.....> | 8.20 | 8.75 | 8.71 | 8.76 | 8.76 | 7.79 | 6.73 |
| PRECIOS MEDIOS | | | | | | | |
| Café «Medellín» en N. York. Libra 1.....US. cents. | 14.41 | 10.85 | 11.99 | 12.19 | 11.51 | 12.30 | 9.21 |
| Café «Bogotá» en N. York. Libra 1.....> | 13.46 | 9.96 | 10.93 | 11.32 | 10.54 | 11.42 | 8.05 |
| Café pilado en Girardot. Los 125 kilos.....\$ | 46.17 | 36.72 | 40.42 | 43.41 | 38.00 | 41.02 | 30.99 |
| Café pergamino en Girardot. Los 125 kilos.....> | 35.99 | 27.99 | 30.86 | 32.10 | 29.94 | 32.18 | 23.80 |
| Gamado vacuno gordo de Bolívar. Cada cabeza 2.....> | 53.81 | 65.33 | 81.21 | 91.11 | 92.23 | 99.20 | 88.36 |
| Gamado vacuno flaco de Bolívar. » 2.....> | 37.99 | 43.84 | 51.00 | 59.88 | 57.70 | 59.26 | 57.52 |
| Gamado vacuno flaco «criollo» » 2.....> | 24.58 | 30.11 | 37.14 | 46.45 | 42.54 | 39.47 | 37.95 |
| Algunas mercancías en Bogotá. Índice 3.....> | 124 | 128 | 130 | 136 | 142 | 144 | 144 |
| 15 artículos alimenticios en el país. Índice 4.....> | — | 100 | 106 | 108 | 121 | 137 | 123 |
| Materiales de construcción en Bogotá. Índice 5.....> | 90 | 89 | 97 | 109 | 112 | 111 | 98 |
| PRODUCCION DE: | | | | | | | |
| Oro. Miles de onzas troy..... | 344.1 | 329.0 | 389.5 | 442.2 | 520.7 | 570.0 | 631.9 |
| Petróleo. Millones de barriles netos..... | 17.3 | 17.6 | 18.7 | 20.3 | 21.6 | 23.9 | 25.6 |
| Electricidad 6. Índice (Base enero de 1933)..... | 126 | 152 | 201 | 228 | 263 | 314 | 287 |
| TRANSPORTES (EN MILLONES) | | | | | | | |
| Carga por los ferrocarriles.....Toneladas | 2.8 | 3.1 | 3.3 | 3.3 | 3.4 | 3.4 | — |
| Carga por avión («Avianca»).....Kilogramos | 1.4 | 2.5 | 2.7 | 4.1 | 5.4 | 5.7 | 5.7 |
| BANCO DE LA REPUBLICA (EN MILLONES) | | | | | | | |
| Oro y divisas extranjeras Saldos promedios.....\$ | 18.7 | 25.9 | 34.6 | 42.6 | 48.0 | 43.3 | 42.9 |
| Operaciones de crédito.....> | 48.5 | 50.5 | 52.6 | 61.3 | 63.3 | 57.5 | 64.2 |
| Billétes en circulación.....> | 36.3 | 37.8 | 45.9 | 51.7 | 51.7 | 55.1 | 55.1 |
| Depósitos.....> | 26.6 | 27.4 | 31.0 | 39.8 | 41.6 | 43.2 | 53.4 |
| Control de cambios: | | | | | | | |
| Entradas de oro y divisas..... Dólares | 75.4 | 71.6 | 77.6 | 84.4 | 95.3 | 98.3 | 85.7 |
| Salidas totales de divisas.....> | 77.9 | 69.5 | 73.1 | 93.6 | 90.2 | 106.5 | 93.3 |
| Licencias importación mercancías.....> | — | 86.6 | 92.5 | 115.3 | 90.0 | 114.7 | 80.7 |
| Giros en el interior del país 7.....\$ | 141.0 | 153.6 | 171.6 | 190.0 | 196.3 | 240.2 | 218.8 |
| Canje de cheques (Compensación).....> | 546.5 | 669.9 | 755.4 | 836.0 | 955.5 | 1.070.3 | 1.098.3 |
| DEMÁS BANCOS Y CAJAS BANCARIAS (EN MILLONES) | | | | | | | |
| Préstamos comerciales y otros Saldos promedios.....\$ | 43.8 | 49.0 | 61.1 | 76.3 | 82.9 | 93.9 | 95.0 |
| Depósitos (Incluye ahorros).....> | 75.6 | 76.7 | 85.7 | 97.0 | 98.9 | 115.7 | 134.8 |
| Préstamos hipotecarios.....> | 43.3 | 42.4 | 44.3 | 48.0 | 50.3 | 53.3 | 55.7 |
| Cédulas hipotecarias en circ.....> | 43.1 | 45.9 | 49.8 | 52.4 | 56.8 | 62.0 | 63.4 |
| DEPOSITOS DE AHORROS (EN MILLONES) | | | | | | | |
| Bancarios y no bancarios. Saldos promedios.....\$ | 9.3 | 11.0 | 12.6 | 14.5 | 16.0 | 18.3 | 20.6 |
| MONEDA (EN MILLONES) | | | | | | | |
| Circulación fiduciaria Saldos promedios.....\$ | 58.2 | 64.3 | 73.4 | 79.3 | 79.4 | 83.1 | 83.2 |
| Moneda fuera de los bancos.....> | 54.5 | 57.1 | 63.3 | 71.6 | 73.5 | 77.1 | 73.4 |
| FISCO NACIONAL (EN MILLONES) | | | | | | | |
| Recaudos por rentas ordinarias. Total.....\$ | 53.6 | 57.4 | 70.1 | 82.6 | 84.4 | 91.4 | 76.9 |
| Recaudos por impuestos directos e indirectos.....> | 39.4 | 47.1 | 59.7 | 69.3 | 69.5 | 80.2 | 66.8 |
| Gastos ordinarios.....> | 41.9 | 56.8 | 68.9 | 71.9 | 87.7 | 89.0 | 84.5 |
| BOLSA DE BOGOTA | | | | | | | |
| Transacciones.....Millones de \$ | 28.3 | 50.2 | 27.2 | 15.3 | 12.8 | 20.3 | 23.8 |
| Cotización bonos nacionales 7%.....% | 80.99 | 75.42 | 72.43 | 80.53 | 78.46 | 85.69 | 82.86 |
| Cotización acciones bancarias. Índice. Base 1927..... | 47.45 | 42.88 | 45.18 | 51.37 | 52.84 | 61.04 | 57.44 |
| Cotización acciones industriales. 8 Índice. Base 1927..... | 90.13 | 81.25 | 83.94 | 83.98 | 89.11 | 102.53 | 105.31 |
| DEUDA EXTERNA (EN MILLONES) | | | | | | | |
| Empréstitos a largo plazo: | | | | | | | |
| La Nación 9..... Dólares | 66.1 | 63.2 | 62.9 | 63.5 | 63.9 | 65.3 | 56.8 * |
| Departamentos 9.....> | 60.0 | 60.0 | 60.0 | 60.0 | 60.0 | 60.0 | 60.0 |
| Municipios 9.....> | 22.2 | 22.2 | 22.2 | 22.2 | 22.2 | 22.2 | 22.2 |
| Bancos 9.....> | 37.3 | 37.3 | 37.3 | 37.3 | 37.3 | 37.3 | 35.8 |
| Otras deudas de la nación a Bancos y Casas extran- jeras, reducidas a \$ m. l..... | 17.7 | 37.8 | 37.4 | 34.0 | 33.3 | 32.9 | 30.9 * |
| Cobranzas comerciales en los Bancos 10.....\$ | 16.3 | 18.8 | 23.4 | 32.6 | 23.5 | 27.2 | 21.9 |
| DEUDA NACIONAL INTERNA 10 (EN MILLONES) | | | | | | | |
| Deuda pública.....\$ | 54.2 | 53.9 | 51.1 | 48.4 | 43.0 | 48.4 | 59.6 * |
| Deudas bancarias y otras.....> | 32.2 | 29.8 | 27.5 | 29.3 | 24.6 | 26.6 | 25.2 * |
| PROPIEDAD RAIZ (EN MILLONES) | | | | | | | |
| Inversiones 11.....\$ | 33.1 | 34.3 | 36.9 | 41.7 | 41.7 | 46.8 | 41.1 |

¹ 453.6 gramos. ² Feria de Medellín. ³ Base, julio 1933. ⁴ Base, Enero 1935. ⁵ Base, 1923. ⁶ Tres importantes empresas. ⁷ Transferencias de fondos por cuenta del público y de las entidades oficiales. ⁸ Bogotá y Medellín. ⁹ Saldos al fin de cada período, incluyendo *scrips* de la deuda nacional y sin computar intereses demorados. ¹⁰ Saldos al fin de cada período. ¹¹ Operaciones de más de \$ 1.000 en 8 ciudades. a Aproximado. La Contraloría General de la República no ha terminado la consolidación de los datos de comercio exterior correspondientes a diciembre último. * Provisional.