

PRINCIPALES CUENTAS BANCARIAS

I — BANCO DE LA REPUBLICA 1

ACTIVO

(En miles de pesos)

SALDOS AL FIN DE:	CAJA		Oro en el Exterior	Divisas extranjeras	Total de oro y divisas	Operaciones de crédito	Acciones del Banco Central Hipotecario	Plata que ga- rantiza los cer- tificados
	Oro en bóveda	Otras especies						
1935.....	27.637	6.877	—	4.585	32.222	52.209	12.000	2.665
1936.....	30.781	8.228	2.451	8.745	41.977	58.434	12.000	1.961
1937.....	26.582	4.839	3.279	6.527	36.388	70.021	12.000	4.930
1938.....	39.241	2.384	2.982	4.975	47.198	60.236	12.000	8.080
1939.....	33.684	3.648	3.074	3.629	42.387	63.415	12.000	8.230
1939 Febrero..	41.776	4.048	—	5.821	47.597	57.078	12.000	8.080
1940 » ..	39.956	5.173	1.231	6.284	47.471	54.771	12.000	7.800
1940 Sepbre...	26.386	7.653	—	12.594	38.980	69.917	12.000	6.700
Octubre...	29.525	12.160	—	13.830	43.355	73.590	12.000	6.400
Novbre...	32.562	8.219	—	8.908	41.470	74.170	12.000	6.100
Diciembre	30.616	7.895	—	12.946	43.562	76.927	12.000	5.400
1941 Enero ...	34.322	9.835	—	16.325	50.647	77.231	12.000	5.200
Febrero..	32.070	9.963	—	16.603	48.673	79.930	12.000	5.000

DISTRIBUCION DE LAS OPERACIONES DE CREDITO

SALDOS AL FIN DE:	Préstamos y descuentos a Bancos afi- liados	Préstamos al gobierno nal. y a otras entidades oficiales	Préstamos y descuentos a particulares 2	Total de préstamos y descuentos	Inversiones en document- os de deuda pública y otros	Avances al gbo. nal. so- bre la conce- sión de sali- nas	Avances al gbo. nal. por prima cafetera	Empréstitos para la de- fensa nacio- nal	Total de operaciones con el gbo., nal. y otras entidades oficiales
1935.....	4.375	100	2.379	6.854	17.730	18.319	—	9.305	45.454
1936.....	8.520	277	4.535	13.332	17.192	18.705	—	9.205	45.379
1937.....	18.032	335	5.259	23.626	17.897	19.335	—	9.163	45.836
1938.....	18.252	514	2.879	21.645	17.106	20.328	—	1.157	38.155
1939.....	22.373	698	3.128	26.199	16.355	19.705	—	1.157	37.523
1939 Febrero..	15.946	514	3.140	19.600	16.104	20.217	—	1.157	37.992
1940 » ..	13.598	494	3.703	17.794	16.183	19.637	—	1.157	37.471
1940 Sepbre...	18.465	6.472	6.153	31.090	17.792	19.395	700	941	45.299
Octubre...	17.901	10.671	5.745	34.317	17.792	19.360	1.180	941	49.934
Novbre...	17.310	10.823	7.453	35.586	17.708	19.325	621	941	49.395
Diciembre	17.462	12.735	8.092	38.289	17.950	19.920	457	941	51.363
1941 Enero ...	10.721	15.154	10.062	35.937	20.562	19.255	1.048	430	56.437
Febrero..	11.531	17.478	8.871	37.880	21.211	19.220	1.189	430	58.328

PASIVO

SALDOS AL FIN DE:	Billetes del Banco en circulación	DEPOSITOS					Total del pasivo exigible	Bancos del exterior	Certifica- dos de pla- ta en cir- culación	Reserva legal para billetes 3 %
		De Bancos afiliados	Del gobier- no nacional	Judiciales y de otras entidades oficiales	De particu- lares y otros depó- sitos	Total de depósitos				
1935.....	43.189	15.855	7.051	1.507	5.537	29.950	73.162	—	2.665	66.39
1936.....	57.229	17.450	8.096	1.744	5.844	33.134	90.388	—	1.961	65.73
1937.....	52.967	22.195	8.064	2.393	5.553	38.205	91.195	228	4.930	59.69
1938.....	58.300	20.604	12.190	2.290	5.453	40.537	98.861	—	8.080	67.59
1939.....	60.411	23.885	12.765	2.524	7.058	46.232	106.642	37	8.230	57.02
1939 Febrero..	54.968	22.342	13.564	2.570	5.641	44.117	99.960	875	8.080	72.11
1940 » ..	52.334	29.718	11.589	2.819	8.302	52.428	104.762	—	7.800	74.80
1940 Sepbre...	54.923	26.509	10.040	8.983	8.619	54.151	109.074	5.425	6.700	59.28
Octubre...	55.269	25.387	18.745	8.940	8.422	61.494	116.763	7.875	6.400	63.95
Novbre...	56.591	24.417	13.533	8.315	7.915	54.180	110.771	8.505	6.100	62.89
Diciembre	62.327	26.073	11.022	7.139	7.273	51.507	113.834	10.189	5.400	61.67
1941 Enero ...	58.708	28.281	12.718	7.354	8.134	56.487	120.470	18.027	5.200	74.05
Febrero..	59.900	29.793	14.232	7.428	10.287	61.740	121.640	13.541	5.000	69.75

1 Datos referentes a la Oficina de Control de Cambios y Exportaciones, véanse en la sección de CAMBIOS INTERNACIONALES.

2 En esta columna han quedado incorporados los préstamos a la Federación Nacional de Cafeteros.

3 Reserva legal para billetes, 40% desde el 22 de noviembre de 1940; para depósitos, 25%.

MOVIMIENTO DE LAS OFICINAS DE COMPENSACION (Canje de Cheques)

(En miles de pesos)

AÑOS Y MESES	Bogotá	Bquilla.	Bmanga	Cali	Cartagena	Cúcuta	Manizales	Medellín	Pereira	Valor total	NUMERO DE CHEQUES	
											En Bogotá	En sucursales y agencias
Monto anual												
1935.....	318.945	93.816	8.503	73.437	30.745	3.137	19.779	121.554	—	669.916	579.958	545.657
1936.....	348.293	105.170	10.670	81.539	38.621	4.575	24.650	141.881	—	755.399	635.015	652.913
1937.....	382.018	126.294	11.655	94.867	42.713	4.739	24.225	149.440	—	835.951	712.052	778.015
1938.....	445.452	139.385	10.914	115.921	46.764	6.605	21.210	162.764	6.456	955.471	828.034	893.070
1939.....	437.740	159.488	13.807	132.721	49.126	7.944	26.548	169.986	22.955	1.070.315	907.739	1.000.750
1940.....	534.823	135.896	17.106	132.093	44.816	9.741	27.924	172.131	23.786	1.098.316	990.564	1.042.575
Monto mensual												
1939 Febrero ..	36.027	11.896	945	9.634	3.525	569	1.853	14.238	1.484	80.171	70.106	74.409
1940 * ..	41.404	11.211	1.518	10.903	3.763	650	2.158	14.106	1.644	87.357	78.660	80.470
1940 Agosto...	41.603	10.848	1.318	9.324	3.740	750	2.041	15.171	1.481	86.276	83.658	86.482
Septbre...	39.077	10.438	1.346	8.891	3.448	771	1.809	14.177	1.608	81.565	81.103	84.167
Octubre...	50.068	11.372	1.536	11.442	3.535	672	2.411	16.105	2.400	99.541	90.643	94.399
Novbre...	52.766	10.779	1.528	11.311	3.417	761	2.643	15.809	2.191	101.205	84.474	90.541
Dicbre...	51.835	9.952	1.717	13.128	3.960	1.073	3.607	16.246	2.540	104.108	83.585	88.976
1941 Enero ...	45.333	12.361	760	11.319	3.916	862	3.306	15.493	2.434	95.784	87.040	96.980
Febrero ..	49.824	10.425	1.491	9.362	3.745	607	2.585	16.768	2.013	96.820	85.473	88.452

II — BANCOS COMERCIALES ¹

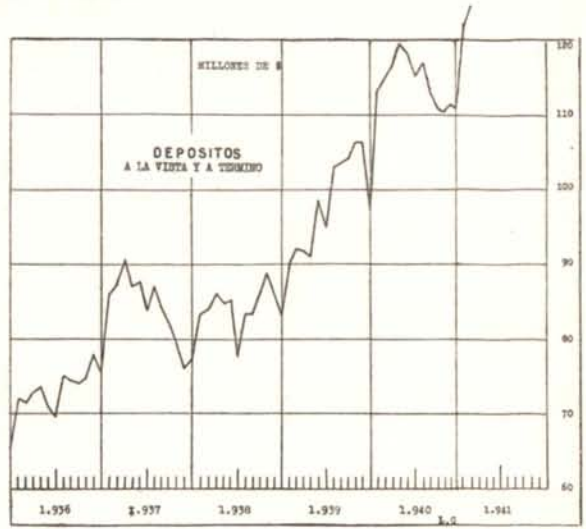
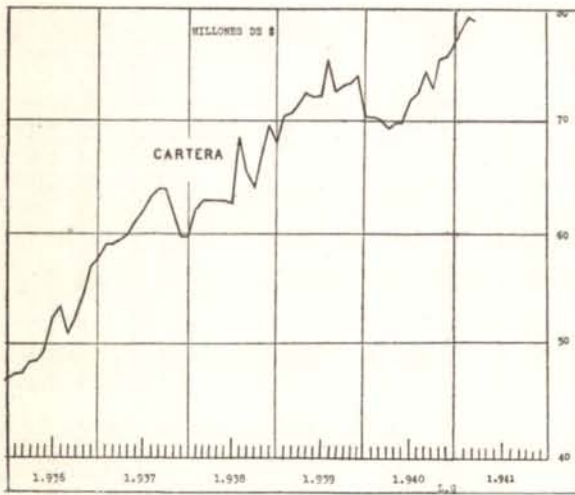

(En miles de pesos)

SALDOS AL FIN DE	ACTIVO					PASIVO				
	Caja y depósitos en el Banco de la Rep.	Obligaciones descontables y no descontables en el Banco de la Rep.	Inversiones	Acciones del Banco de la Rep.	Otros activos	Depósitos a la vista y a término	Depósitos de ahorros	Préstamos y descuentos en el Banco de la Rep.	Capital y reserva legal	Otros pasivos
1935.....	18.003	46.913	26.987	3.764	22.905	65.220	5.054	2.547	27.817	17.934
1936.....	18.441	57.523	25.140	3.518	37.133	75.840	5.679	6.193	26.354	27.689
1937.....	22.937	59.948	21.792	3.482	34.719	76.984	6.126	11.022	26.476	22.270
1938.....	22.992	68.184	22.308	3.618	26.241	82.872	6.755	6.168	28.519	19.029
1939.....	26.119	70.390	21.856	3.801	36.246	97.368	7.149	7.388	28.684	17.823
1939—Febrero ..	27.657	70.678	22.295	3.552	23.580	92.089	6.800	4.037	27.965	16.871
1940— * ..	35.263	70.102	24.100	3.801	30.833	115.036	7.187	1.105	28.729	12.042
1940—Septbre...	32.685	72.952	24.985	3.805	25.474	110.924	7.319	3.307	28.765	9.586
Octubre.....	30.720	75.143	24.351	3.834	25.710	110.427	7.254	3.549	28.765	9.763
Novbre.....	29.519	75.442	25.330	3.834	27.817	111.240	7.222	4.572	28.764	10.144
Dicbre.....	28.076	76.599	25.521	3.834	28.541	110.897	7.253	5.081	28.760	10.580
1941—Enero ..	34.057	79.814	25.372	4.064	27.585	121.773	7.200	1.391	28.795	11.733
Febrero ..	35.506	79.691	25.806	4.309	27.696	123.809	7.214	1.824	28.796	11.425

¹ Datos de la Superintendencia Bancaria.

III — BANCOS HIPOTECARIOS

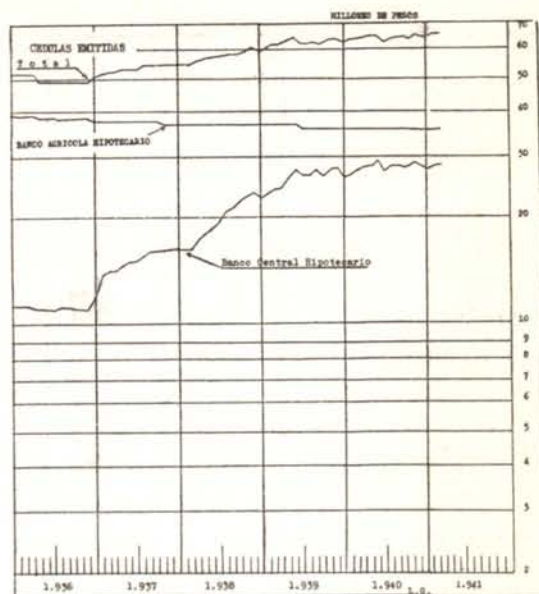
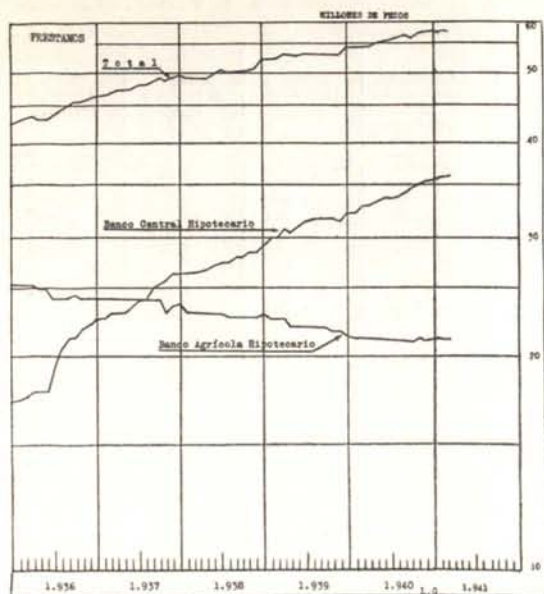

BANCO CENTRAL HIPOTECARIO 1

(En miles de pesos)

SALDOS AL FIN DE:	ACTIVO				PASIVO				Valor de las garantías hipotecarias 1
	Préstamos de amortización gradual	Otros préstamos	Inversiones	Otros Activos	Cédulas hipotecarias en circulación	Bonos industriales	Capital y reserva legal	Otros Pasivos	
1935.....	17.250	339	6.145	2.508	11.625	—	13.350	1.267	49.179
1936.....	22.504	207	2.124	2.994	12.927	—	13.407	1.495	61.777
1937.....	26.183	26	3.232	2.362	16.344	—	13.465	1.994	73.405
1938.....	29.601	2.439	5.261	2.424	22.937	1.843	13.527	2.418	83.257
1939.....	32.715	2.663	6.597	3.156	26.158	1.712	13.593	3.668	97.327
1939—Febrero.....	30.020	2.387	6.226	2.901	24.216	1.857	13.561	1.900	84.970
1940—.....	33.122	2.404	7.482	2.529	27.108	1.552	13.625	3.252	97.748
1940—Agosto.....	34.712	1.416	5.923	3.953	28.265	1.320	13.660	2.759	103.591
Septbre.....	34.877	1.712	6.462	3.640	27.859	1.570	13.660	3.602	104.705
Octubre.....	35.083	1.689	7.526	3.289	29.396	1.570	13.660	2.961	104.460
Novbre.....	35.494	1.674	7.452	3.408	29.646	1.570	13.660	3.152	106.265
Dicbre.....	35.670	1.438	6.241	3.290	28.371	1.345	13.660	3.263	107.097
1941—Enero.....	35.898	1.477	6.223	2.979	28.621	1.375	13.695	2.886	108.255
Febrero.....	35.977	1.459	6.391	2.902	28.621	1.375	13.695	3.038	108.836

RESUMEN DE LAS OPERACIONES DEL BANCO CENTRAL HIPOTECARIO DESDE SU FUNDACION
HASTA EL 28 DE FEBRERO DE 1941 2, CLASIFICADAS POR DEPARTAMENTOS

DEPARTAMENTOS	PRESTAMOS CONCEDIDOS		Abonos, cancelaciones y amortizaciones \$	SALDOS VIGENTES EN 28 DE FEBRERO DE 1941	
	Número	Valor \$		Número	Valor \$
Antioquia.....	905	7.630.073.52	4.123.308.22	675	3.506.765.30
Atlántico.....	364	2.165.570.30	553.518.89	304	1.612.051.41
Bolívar.....	84	712.800.00	205.400.65	71	507.399.35
Boyacá.....	86	888.150.00	239.448.10	77	648.701.90
Caldas.....	525	6.166.749.10	1.467.386.95	448	4.699.362.15
Cauca.....	132	1.191.550.00	351.731.65	108	839.818.35
Cundinamarca.....	3.609	23.929.145.77	6.083.959.62	2.802	17.845.186.15
Huila.....	20	431.667.30	270.309.38	16	161.357.92
Magdalena.....	56	457.275.00	88.385.68	47	368.889.32
Nariño.....	23	292.900.00	18.693.10	23	274.206.90
Santander Sur.....	206	1.112.775.00	288.613.95	161	824.161.05
Santander Norte.....	148	1.000.900.00	306.588.04	112	694.311.96
Tolima.....	121	3.387.500.00	833.234.26	96	2.554.265.74
Valle.....	303	2.111.193.00	671.023.06	242	1.440.169.94
Totales.....	6.582	51.478.248.99	15.501.601.55	5.182	35.976.647.44

1 Datos de la Superintendencia Bancaria.

2 Datos del Banco Central Hipotecario.

CAJA COLOMBIANA DE AHORROS ¹

(En miles de pesos)

SALDOS AL FIN DE:	ACTIVO		PASIVO		
	Caja y depósitos en los Bancos	Inversiones	Depósitos de ahorros	Otros depósitos	Capital y Reserva legal
1935.....	4.100	229	4.156	1	1.047
1936.....	1.376	1.261	5.335	5	1.000
1937.....	1.234	2.462	5.893	2	1.000
1938.....	1.589	6.932	6.893	663	1.000
1939.....	2.138	8.345	8.440	984	1.015
1939—Febrero.....	1.603	7.240	7.093	757	1.000
1940— ".....	2.167	8.696	8.682	1.078	1.020
1940—Septbre.....	2.668	9.528	10.023	1.103	1.020
Octubre.....	2.817	9.621	10.104	1.166	1.020
Novbre.....	2.513	9.817	10.067	1.157	1.020
Dicbre.....	2.554	9.830	10.168	1.086	1.020
1941—Enero.....	2.303	10.106	10.188	1.124	1.020
Febrero.....	2.417	10.134	10.417	1.004	1.020

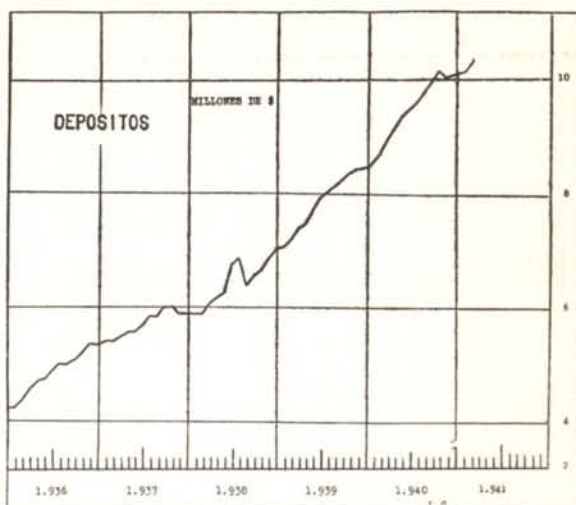
V—CONJUNTO DE BANCOS Y CAJAS BANCARIAS ¹

(No incluye el Banco de la República)

(En miles de pesos)

SALDOS AL FIN DE:	Caja y depósitos en el Banco de la República	CARTERA					DEPOSITOS			TITULOS EN CIRCULACION		Capital y reserva legal
		Obligaciones descontables en el Banco de la República	Obligaciones no descontables en el B. de la R.	PRESTAMOS DE AMORTIZACION GRADUAL		Otros préstamos	A la vista y antes de 30 días	A más de 30 días	De ahorros	Cédulas hipotecarias	Bonos industriales	
				Hipotecarios	Industriales							
1935.....	19.853	34.861	17.308	42.825	—	—	52.243	15.408	9.210	50.799	—	53.870
1936.....	20.513	44.201	23.964	46.341	—	—	65.917	11.185	11.014	50.320	—	53.027
1937.....	24.799	56.715	20.803	49.625	—	—	67.100	11.321	12.019	53.109	—	54.548
1938.....	25.213	66.354	21.009	52.570	2.028	—	75.419	9.982	13.648	59.697	1.843	56.903
1939.....	28.536	71.508	22.015	55.104	1.732	—	84.291	16.056	15.594	61.478	1.712	59.661
1939 Febrero..	29.621	65.404	24.338	52.808	1.948	—	84.220	10.335	13.893	60.977	1.857	56.393
1940 ".....	37.740	69.751	21.151	54.731	1.616	579	98.898	19.880	15.869	62.420	1.552	59.757
1940 Septbre...	35.848	72.968	23.120	56.361	1.648	563	97.381	18.174	17.342	63.123	1.570	60.628
Octubre...	33.454	75.227	23.097	56.504	1.623	649	96.213	18.044	17.358	64.657	1.570	61.629
Novbre...	32.305	75.283	24.406	56.545	1.602	474	96.892	18.172	17.288	64.907	1.570	64.160
Dicbre...	30.856	76.539	24.362	56.824	1.360	480	96.970	17.930	17.421	63.573	1.345	65.859
1941 Enero...	37.015	76.843	26.419	56.933	1.398	475	106.790	18.781	17.389	63.823	1.375	67.610
Febrero...	38.431	74.207	29.773	57.132	1.379	489	109.103	18.479	17.631	63.858	1.375	67.611

TIPOS DE DESCUENTO DE LOS BANCOS CENTRALES DEL MUNDO ²

PAISES	TIPOS DE DESCUENTO		PAISES	TIPOS DE DESCUENTO	
	%	En vigor desde:		%	En vigor desde:
Albania.....	5½	Marzo 21—1940	Holanda.....	3	Agosto..... 29—1939
Alemania.....	3½	Abril..... 9—1940	Hungría.....	3	Octubre..... 22—1940
África Sur-Occ. de Reserva.	3½	Mayo..... 15—1933	India británica.....	3	Noviembre.. 28—1935
Argentina.....	3½	Marzo..... 1—1936	Inglaterra.....	2	Octubre..... 26—1939
Bélgica.....	2	Enero..... 25—1940	Italia.....	4½	Mayo..... 18—1936
Bohemia y Moravia.....	3½	Octubre..... 1—1940	Java.....	3	Enero..... 14—1937
Bolivia.....	6½	Agosto..... 9—1938	Japón.....	3,29	Abril..... 7—1936
Bulgaria.....	r 5	Diciembre.. 1—1940	Latvia.....	5	Febrero..... 17—1940
Canadá.....	2½	Marzo..... 11—1935	Lituania.....	6	Julio..... 15—1939
COLOMBIA.....	4	Julio..... 18—1933	México.....	3	Marzo..... 1—1937
Checoslovaquia.....	3½	Octubre..... 1—1940	Noruega.....	3	Mayo..... 13—1940
Chile.....	3—4½	Diciembre.. 16—1936	Nueva Zelandia.....	2	Mayo..... 27—1940
Dinamarca.....	4	Octubre..... 16—1940	Perú.....	5	Agosto..... 1—1940
Ecuador.....	7	Mayo..... 26—1938	Portugal.....	4—4½	Agosto..... 11—1937
El Salvador.....	3	Marzo..... 30—1939	Rumania.....	3	Septiembre.. 12—1940
España.....	4	*Marzo..... 29—1939	Suecia.....	3½	Mayo..... 17—1940
Estados Unidos (N. York).	1	Agosto..... 27—1937	Suiza.....	1½	Noviembre.. 26—1936
Estonia.....	4½	Octubre..... 1—1935	Turquía.....	4	Julio..... 1—1938
Finlandia.....	4	Diciembre.. 3—1934	U. S. S. R.....	4	Julio..... 1—1936
Francia.....	2	Enero..... 4—1939	Yugoslavia.....	5	Febrero..... 1—1935
Grecia.....	6	Enero..... 4—1937			

¹ Datos de la Superintendencia Bancaria.² Datos del Federal Reserve Bulletin, entrega de febrero, 1941. Ningún cambio desde el 31 de diciembre. * Provisional.

r Revisado.

DESARROLLO DE ALGUNOS DE LOS PRINCIPALES

AÑOS Y MESES	FISCO NACIONAL (En miles) a								VALOR			
	RENTAS ORDINARIAS RECAUDADAS				DEUDA (Saldos al fin de cada período)				Importaciones (Cif)	Exportaciones (FOB) j	Principales	
	Recaudos totales	Principales rentas			Gastos ordinarios	Pública externa u. s. \$	Otras contraídas en monedas extranjeras	Interna consolidada y flotante			Café	Oro
		Aduanas	Renta, patrimonio, exc. de uti.	Papel sellado y timbre								
1935	57.360	27.488	4.340	3.259	56.833	63.154	37.765	83.671	119.677	142.788	79.222	19.186
1936	70.063	30.015	12.907	3.749	68.885	62.920	37.389	78.559	134.441	157.632	91.968	20.788
1937	82.606	34.326	15.520	4.873	71.892	63.531	33.974	77.656	169.682	184.187	99.172	32.019
1938	84.421	31.117	18.178	5.310	83.023	63.892	33.272	67.533	159.259	163.226	88.775	18.780
1939	91.359	40.630	19.354	5.457	89.017	65.259	32.871	74.956	183.442	177.054	87.125	40.582
1940	76.946 *	27.673 *	22.033 *	4.683 *	84.487 *	54.504	31.719	89.144	148.192	166.386	74.023	41.838
1940 Febrero	5.366 *	2.971 *	466 *	410 *	7.698 *	64.719	32.751	77.151	14.295	10.744	5.643	0
Marzo	4.703 *	2.264 *	113 *	403 *	6.874 *	64.681	32.751	77.151	11.524	12.936	5.068	3.635
Abril	5.829 *	3.050 *	189 *	470 *	7.073 *	65.029	32.726	77.480	16.450	14.295	5.059	3.684
Mayo	5.233 *	2.336 *	815 *	387 *	6.106 *	65.021	32.253	78.451	12.479	13.718	5.393	3.686
Junio	6.544 *	2.049 *	2.549 *	348 *	6.923 *	62.907	32.253	79.329	11.365	18.532	6.425	7.394
Julio	6.453 *	2.006 *	1.966 *	403 *	6.841 *	62.903	32.253	79.483	13.065	21.990	6.301	12.556
Agosto	6.121 *	1.634 *	1.708 *	302 *	6.798 *	62.899	32.131	80.193	11.092	11.684	5.049	1.880
Sepbre.	7.089 *	1.867 *	3.129 *	366 *	6.970 *	62.799	31.237	82.158	9.549	12.936	4.170	4.049
Octubre	13.660 *	1.836 *	9.766 *	333 *	6.741 *	62.795	31.075	84.536	10.561	8.837	4.954	0
Novbre.	4.599 *	1.974 *	478 *	384 *	7.967 *	56.789	30.900	84.733	9.780	14.184	6.046	4.905
Dicbre.	6.277 *	2.418 *	577 *	443 *	8.686 *	54.504	31.719	89.144	11.959	15.097	13.151	—
1941 Enero	4.089 *	2.133 *	236 *	415 *	5.310 *	52.740	34.239	96.674	—	—	—	5.513
Febrero	4.353 *	1.813 *	312 *	429 *	6.948 *	—	—	—	—	—	—	—

AÑOS Y MESES	CAMBIOS INTERNACIONALES			BANCO DE LA REPUBLICA (En miles)								
	PROMEDIOS		Moneda en poder del público b (millones)	MOVIMIENTO DE ORO Y DIVISAS EXTRANJERAS (Control de Cambios) En u. s. dólares			Existencias de oro y divisas b	Préstamos y descuentos b	Billetes en circulación b	Depósitos b	Canje de cheques	Giros sobre el exterior
	El peso colombiano en N. York u. s. cents.	El U. S. dólar en Bogotá		Entradas	Autorizaciones para cambio	Licencias para importaciones						
	\$	\$	\$	\$	\$	\$	\$	\$	\$	\$	\$	
1935	56.011	1.7830	61.5	71.594	69.490	86.575	32.222	6.854	43.189	29.949	669.917	153.552
1936	57.083	1.7516	75.2	77.580	73.140	92.483	41.978	13.332	57.229	33.135	755.402	171.575
1937	56.726	1.7679	74.0	84.445	93.567	115.274	36.388	23.626	52.967	38.205	835.950	190.447
1938	55.953	1.7852 l	81.0	95.333	90.235	87.009	47.198	21.645	58.300	40.537	955.477	196.295
1939	57.061	1.7523	82.1	98.281	106.527	114.678	42.387	26.199	60.411	46.232	1.070.316	240.161
1940	57.085	1.7518	73.4	85.681	93.248	80.735	43.562	38.289	62.327	51.507	1.098.316	218.750
1940 Febrero	57.264	1.7467	72.1	6.485	8.531	7.489	47.471	17.794	52.334	52.428	87.357	13.354
Marzo	57.130	1.7514	71.8	5.303	8.676	8.439	44.761	19.092	52.576	50.945	82.865	17.109
Abril	56.990	1.7550	72.5	6.325	8.404	8.381	43.492	21.585	53.485	52.973	90.124	17.185
Mayo	57.046	1.7516	72.4	7.269	9.043	5.862	43.611	22.321	53.785	53.679	90.855	15.557
Junio	57.220	1.7472	75.1	5.250	5.509	4.917	42.572	23.261	57.037	50.593	80.452	15.823
Julio	57.096	1.7521	72.2	9.040	9.938	5.836	39.511	22.693	54.957	51.766	97.496	21.293
Agosto	56.985	1.7550	72.7	6.736	6.517	5.709	37.882	27.064	55.237	53.232	85.276	17.428
Sepbre.	56.985	1.7550	71.9	8.762	6.769	6.168	38.980	31.090	54.923	54.151	81.565	15.249
Octubre	56.985	1.7549 p	72.9	8.522	6.409	7.065	43.355	34.317	55.269	61.494	99.541	15.240
Novbre.	57.000	1.7549	74.4	4.560	6.203	6.944	41.470	35.586	56.591	54.180	101.205	17.207
Dicbre.	57.132	1.7509	79.7	8.409	6.130	5.583	43.562	38.289	62.327	51.507	104.108	19.168
1941 Enero	—	1.7508	75.2	7.451	7.658	9.618	50.647	35.937	58.708	56.487	95.784	23.803
Febrero	—	1.7549	75.7	7.910	6.600	8.759	48.673	37.880	59.900	61.740	95.820	19.228

AÑOS Y MESES	PRODUCCION DE:						TRANSPORTES					
	Oro onzas troy	Petróleo Barriles (miles)	Platino onzas troy	Cemento Toneladas (miles)	Gasolina corriente. Barriles de 42 galones (miles)	Electricidad. Índice Enero 1933=100	CARGA MOVILIZADA			PASAJEROS		
	e	f	a	n	f	g	Río Magdalena Toneladas (miles)	Ferrocarriles y cables Toneladas (miles)	Aviones «Avianca» Kilos (miles)	Carretera Ibagué-Armenia Toneladas (miles)	Río Magdalena	Ferrocarriles y cables (miles)
	a	b	c	d	e	f	g	h	i	j	k	l
1935	328.991	17.562	39.160	77	430	152	663	3.076	2.467	76	160.000	12.185
1936	389.495	18.749	41.024	105	673	201	776	3.320	2.670	91	153.000	12.508
1937	442.222	20.292	29.314	123	742	228	835	3.377	4.051	111	146.258	12.523
1938	520.715	21.581	29.460	144	839	263	849	3.449	5.415	130	148.936	12.476
1939	570.017	23.857	23.671	167	889	314	889	3.334	5.659	154	148.847	12.539
1940	631.927	25.556	4.008	188	1.006	287	898	—	5.652	161	148.834	—
1940 Febrero	46.647	2.025	—	12	67	290	63	250	508	12	12.112	957
Marzo	49.058	2.203	1.200	13	75	290	78	258	456	13	12.390	1.064
Abril	55.456	2.229	—	16	65	286	78	258	419	14	11.912	895
Mayo	52.137	2.428	1.211	16	84	288	82	257	422	15	13.192	955
Junio	48.992	2.276	—	19	93	282	74	258	380	13	12.880	965
Julio	57.779	1.956	207	18	91	283	68	254	449	14	12.558	1.020
Agosto	62.411	2.110	109	17	83	284	73	249	457	14	12.247	1.003
Sepbre.	57.609	2.169	0	14	88	276	70	238	446	14	10.815	919
Octubre	51.105	2.192	0	17	98	296	86	256	485	14	10.560	871
Novbre.	48.936	1.597	547	17	83	284	74	251	515	13	12.131	876
Dicbre.	47.858	1.929	0	18	101	290	80	—	571	13	13.420	—
1941 Enero	61.045	1.900	—	13	92	286	—	—	550	—	—	—
Febrero	52.678	1.637	—	—	79	—	—	—	—	—	—	—

a Contraloría General de la República. b Situación al fin de cada año o mes. c No hay datos. d Federación Nacional de grandes empresas nacionales. e Consejo Nacional de Ferrocarriles y demás empresas. f Bolsa de Bogotá; Hijos de Alejandrino. g Revisado. h Julio 1927=100. i Empresas Samper y «Diamante», de Bogotá, y «Argos», de Medellín. j Compr

FACTORES ECONOMICOS DE COLOMBIA 1935-1941

COMERCIO EXTERIOR a

En miles)				VOLUMEN								AÑOS Y MESES	
artículos de la exportación				Import.	Export.	Café sacos de 60 kilos	Oro	Petróleo	Bananos	Platino	Cueros de res		
Petróleo	Bananos	Platino	Cueros de res	Toneladas	Toneladas	(miles)	onzas troy	barriles	Toneladas	onzas troy	Toneladas		
\$	\$	\$	\$		j			(miles)					
29.0999	8.939	2.088	2.681	270.401	2.676.967	3.769	340.840	15.949	155.541	39.160	6.869	1935	
28.2669	8.207	3.184	3.499	370.210	2.772.810	3.942	340.478	16.135	159.684	41.024	7.683	1936	
35.0779	6.983	2.666	5.034	397.231	2.980.019	4.129	524.411	17.743	153.172	29.314	7.707	1937	
37.2006	8.884	1.651	3.876	408.787	3.140.393	4.229	300.571	18.433	195.241	29.460	7.006	1938	
31.9853	8.679	1.126	3.646	525.052	3.223.591	3.702	662.563	19.422	184.091	23.671	6.058	1939	
39.9220	£ 5.610	213	1.475	381.252	3.556.016	4.443	683.077	22.426	128.186	4.008	4.018	1940	
3.9651	594	0	210	37.304	342.229	311	0	2.197	13.237	0	428	1940 Febrero	
2.7884	634	69	278	27.487	251.764	281	60.161	1.557	14.613	1.200	644	Marzo	
4.5119	615	0	125	37.613	400.384	285	60.140	2.610	13.836	0	270	Abril	
3.6855	538	63	163	29.169	300.565	320	60.181	1.912	12.607	1.211	448	Mayo	
3.6889	760	0	71	34.315	328.344	412	120.720	2.031	16.172	0	204	Junio	
2.5006	409	10	16	34.241	245.034	416	204.994	1.464	8.714	207	45	Julio	
4.0443	414	6	48	32.309	346.375	333	30.700	2.240	9.052	109	184	Agosto	
4.1448	224	0	37	33.172	337.235	278	66.101	2.251	5.887	0	142	Septbr.	
3.2222	315	0	77	28.037	285.774	331	0	1.839	7.924	0	317	Octubre	
2.6227	244	25	95	19.803	262.183	395	80.079	1.627	6.321	547	380	Novbr.	
1.3334	188	0	121	26.301	165.560	727	0	816	5.493	0	435	Dicbr.	
—	—	—	—	—	—	—	90.007	—	—	—	—	1941 Enero	
—	—	—	—	—	—	—	—	—	—	—	—	Febrero	

CONSOLIDACION DE BANCOS (SIN EL DE LA REPUBLICA) (En miles) b

Cartera (descontable y no descontable en el Banco de la República)	Préstamos hipotecarios de amortización gradual	Depósitos a la vista y a término (sin depósitos de ahorros)	Depósitos de ahorros	Capital pagado y reservas	Cobranzas extranjeras	Monto de cheques no canjeados, en todos los Bancos p (millones)	C A F E d				Movilización hacia los puertos marítimos Sacos de 60 kilos	AÑOS Y MESES
							COTIZACIONES - PROMEDIOS					
							Mercado de N. York		Mercado de Girardot			
							Tipo Medellín	Tipo Bogotá	Pilado	Pergamino		
52.1659	42.825	67.651	9.210	59.748	18.750	c	10.85	9.96	36.72	27.99	3.771.989	1935
68.1655	46.341	77.102	11.014	56.835	23.383	c	11.99	10.93	40.42	30.86	4.104.040	1936
77.5188	49.625	78.421	12.019	57.732	32.556	c	12.19	11.32	43.41	32.10	4.042.044	1937
87.3633	52.570	85.401	13.648	59.742	23.514	c	11.51	10.54	38.00	29.94	4.232.609	1938
93.5233	55.104	100.347	15.594	62.146	27.223	1.950.5	12.30	11.42	41.02	32.18	3.879.978	1939
101.3811	56.824	114.899	17.421	69.609	21.852	2.003.3	9.21	8.05	30.99	23.80	4.679.521	1940
90.9032	54.731	118.778	15.869	62.524	30.675	150.3	9.87	8.87	34.00	26.00	311.954	1940 Febrero
90.8837	54.685	120.530	16.146	62.496	30.534	156.2	9.74	8.76	33.48	25.48	309.702	Marzo
92.0277	54.838	122.257	16.373	62.965	30.924	165.9	9.21	8.39	30.83	24.13	334.636	Abril
92.3700	55.726	122.355	16.582	62.838	29.279	176.9	8.37	7.59	30.30	24.30	433.993	Mayo
94.3555	55.942	118.971	16.760	62.919	28.424	149.3	8.71	7.66	29.40	23.37	408.129	Junio
94.8255	55.922	120.667	16.913	63.356	27.271	187.7	9.05	7.53	29.60	22.90	444.089	Julio
96.8609	56.209	116.655	17.105	63.269	25.163	164.1	8.57	7.05	28.76	21.78	324.691	Agosto
96.0388	56.361	115.555	17.342	64.300	23.464	160.4	8.45	7.13	28.90	21.70	271.200	Septbr.
98.3244	56.504	114.257	17.358	65.241	22.337	167.6	8.86	7.67	29.69	22.00	440.378	Octubre
99.6899	56.545	115.054	17.288	67.810	22.014	176.0	9.34	8.11	30.26	22.37	356.760	Novbr.
101.3811	56.824	114.899	17.421	69.609	21.852	186.5	10.25	8.92	32.50	25.37	606.681	Dicbr.
103.7377	56.933	125.571	17.389	71.974	21.548	177.8	11.16	10.09	33.94	27.08	359.440	1941 Enero
103.9800	57.132	127.582	17.631	72.084	21.016	169.6	12.52	11.90	37.08	30.29	353.427	Febrero

BOLSA f

DIVULGADOS		TRANSACCIONES (En miles)						COTIZACIONES (Índices)			AÑOS Y MESES	
Aviones «Avianca»	Carretera Ibagué-Armenia	BOGOTA						NEW YORK	BOGOTA	MEDELLIN		NEW YORK
		Acciones de dividendo variable			Bonos y cédulas de interés fijo			Bonos col.	Acciones bancarias e industriales m	Acciones comerciales e industriales les m		Empréstitos colombianos del 7 % m
		Valor efectivo			Valor efectivo			Valor total de transac.				
		Bancarias	Industrials.	Total	Bonos	Cédulas	Total	u. s. \$				
22.5035	170.898	8.612	3.475	12.087	1.291	2.920	4.211	12.397	59.93	82.30	14.23	1935
28.3653	202.390	2.603	2.691	5.294	829	2.259	3.088	19.590	62.44	84.94	14.69	1936
42.6000	246.234	2.251	3.524	5.775	1.344	3.900	5.244	17.539	65.40	86.05	17.69	1937
54.9669	251.172	2.675	4.057	6.732	1.269	3.167	4.436	11.345	68.14	92.34	15.89	1938
54.6211	252.849	4.014	8.684	12.698	1.978	5.576	7.554	13.677	78.77	105.28	20.92	1939
53.3577	242.130	6.088	8.734	14.822	1.759	7.212	8.971	7.463	78.52	107.13	18.71	1940
5.1099	19.884	298	881	1.179	73	442	515	979	76.35	103.33	22.45	1940 Febrero
4.2722	19.310	257	535	792	152	516	668	803	76.73	103.89	22.45	Marzo
3.6933	16.929	308	652	960	115	844	959	472	75.54	103.05	21.55	Abril
3.7588	17.989	386	594	980	108	944	1.052	650	69.70	95.12	18.72	Mayo
3.3511	20.552	246	568	814	141	545	686	462	73.93	100.41	16.33	Junio
4.2399	23.743	839	865	1.704	194	631	825	423	79.88	108.62	17.23	Julio
4.2422	22.275	683	509	1.197	120	304	424	464	80.39	108.94	17.40	Agosto
4.1177	19.175	462	721	1.183	174	382	556	621	80.40	109.98	17.04	Septbr.
4.4855	18.202	710	775	1.485	189	630	819	363	80.59	111.09	16.38	Octubre
4.9477	18.704	1.053	1.221	2.274	127	866	993	601	83.85	115.43	16.32	Novbr.
5.5911	21.971	716	790	1.506	231	519	750	1.035	88.24	121.98	16.18	Dicbr.
5.5544	—	598	877	1.475	93	968	1.061	556	90.82	126.06	16.48	1941 Enero
—	—	529	1.380	1.909	346	616	962	—	92.54	130.61	16.46	Febrero

de Cafeteros. e Casa de Moneda de Medellín. f Ministerio de Minas y Petróleo. g Generación en KWH de tres Villa Latorre y Cia., de Medellín; y corresponsales del Banco de la República en N. York. j Incluye exportaciones de los pagados a mano y recibidos en consignación en los mismos bancos girados. * Provisional.

SITUACION DE LAS PRINCIPALES CUENTAS DE LOS BANCOS Y CAJAS BANCARIAS DEL PAIS

EN 28 DE FEBRERO DE 1935-1941 DISTRIBUIDAS POR DEPARTAMENTOS ¹

(No incluye el Banco de la República)

(En miles de pesos)

FEBRERO 28 DE:	Antioquia	Atlántico	Bolívar	Boyacá	Caldas	Cauca	Cundinamarca	Huila	Magdalena	Nariño	Santander	Santander N.	Tolima	Valle	Intendencias y Comisarias	Totales
1935.....	7.701	5.460	3.066	436	1.957	475	19.948	454	987	191	1.113	543	775	3.849	—	46.955
1936.....	8.677	6.722	2.744	486	2.983	551	22.434	435	1.060	230	1.223	539	1.037	4.490	—	53.611
1937.....	12.385	9.314	3.058	837	5.369	687	28.381	694	931	401	1.719	705	1.414	6.744	—	72.639
1938.....	13.305	11.443	3.102	1.059	6.694	1.013	26.087	832	1.579	596	2.448	1.090	1.635	8.029	138	79.050
1939.....	15.143	10.882	4.566	1.822	7.990	1.385	27.193	1.220	1.467	857	3.235	1.633	2.142	9.928	277	89.740
1940.....	16.197	13.626	5.137	2.716	6.799	1.473	24.190	1.499	1.684	989	3.237	1.811	2.498	8.722	324	90.902
1941.....	18.037	13.671	4.748	3.018	7.597	1.334	33.074	1.845	2.080	850	3.678	1.865	2.386	9.997	289	104.469

PRESTAMOS Y DESCUENTOS

1935.....	421	283	—	23	259	—	1.725	53	—	—	—	112	34	55	—	2.965
1936.....	259	—	—	80	385	57	30	99	28	20	2	27	42	176	—	1.205
1937.....	—	117	—	—	15	16	25	—	—	—	—	20	—	—	—	193
1938.....	1.959	1.260	60	—	53	—	612	—	—	—	—	25	—	405	—	4.374
1939.....	463	1.395	95	—	15	—	1.007	—	—	—	—	—	30	81	—	3.086
1940.....	—	—	—	—	50	42	1.167	—	—	—	—	30	24	—	—	1.313
1941.....	—	124	—	—	24	20	854	—	—	—	22	—	19	—	—	1.063

CARTERA DESCONTADA EN EL BANCO DE LA REPUBLICA

1935.....	421	283	—	23	259	—	1.725	53	—	—	—	112	34	55	—	2.965
1936.....	259	—	—	80	385	57	30	99	28	20	2	27	42	176	—	1.205
1937.....	—	117	—	—	15	16	25	—	—	—	—	20	—	—	—	193
1938.....	1.959	1.260	60	—	53	—	612	—	—	—	—	25	—	405	—	4.374
1939.....	463	1.395	95	—	15	—	1.007	—	—	—	—	—	30	81	—	3.086
1940.....	—	—	—	—	50	42	1.167	—	—	—	—	30	24	—	—	1.313
1941.....	—	124	—	—	24	20	854	—	—	—	22	—	19	—	—	1.063

PRESTAMOS DE AMORTIZACION GRADUAL

1935.....	3.685	1.514	191	166	2.382	571	28.055	226	—	149	934	145	450	4.726	—	43.194
1936.....	3.445	1.456	223	198	2.378	322	27.772	316	505	227	1.054	156	489	4.413	—	42.954
1937.....	3.284	1.496	217	228	2.614	355	31.199	450	487	267	1.074	208	743	4.017	—	46.639
1938.....	3.333	1.387	204	326	2.714	381	34.173	536	458	284	1.140	236	735	3.544	—	49.451
1939.....	3.294	1.325	199	416	2.722	372	37.697	677	441	285	1.130	272	795	3.158	—	52.807
1940.....	3.150	1.109	184	457	2.694	375	40.070	727	350	286	1.144	271	848	3.666	—	54.731
1941.....	2.874	1.042	171	550	2.639	384	44.240	782	297	298	1.073	284	943	2.934	—	58.511

INVERSIONES (INCLUYE LAS DE DEPOSITOS DE AHORROS)

1935.....	4.273	978	460	67	1.951	297	26.628	108	269	105	409	214	162	2.611	—	38.532
1936.....	2.881	672	348	69	1.784	429	31.604	105	218	72	372	185	153	2.060	—	40.952
1937.....	2.257	692	371	69	1.741	420	30.726	94	220	72	355	185	153	2.047	—	39.402
1938.....	1.598	1.005	420	69	1.776	412	38.093	94	218	72	378	185	153	1.727	—	46.200
1939.....	1.290	1.066	311	69	1.604	407	47.093	94	217	72	321	185	153	1.872	—	54.754
1940.....	1.063	986	294	69	1.590	412	55.641	93	226	79	312	184	153	1.978	—	63.080
1941.....	1.361	1.197	256	69	1.567	411	66.720	94	225	71	319	184	153	1.664	—	74.291

DEPOSITOS A LA VISTA Y ANTES DE 30 DIAS (INCLUSIVE DEPOSITOS DE AHORROS)

1935.....	8.818	6.517	3.322	564	3.941	445	23.455	400	798	527	1.945	956	1.191	5.946	—	58.827
1936.....	10.269	7.401	3.764	627	4.767	553	27.574	483	1.096	573	2.281	1.634	1.284	6.036	—	68.342
1937.....	13.322	9.583	4.434	679	6.106	680	34.551	624	1.079	866	2.815	1.947	1.674	8.110	—	86.470
1938.....	9.757	9.533	4.436	893	5.248	710	36.945	642	1.056	1.083	2.567	2.114	1.862	7.788	134	84.768
1939.....	12.606	12.755	5.187	1.330	6.093	938	36.919	778	1.852	927	3.085	2.500	2.045	10.822	275	98.112
1940.....	15.040	12.361	4.966	1.133	7.235	904	46.186	998	1.577	840	4.360	3.171	2.274	11.715	366	113.126
1941.....	19.373	13.643	5.820	1.238	7.838	844	51.044	1.178	1.450	897	4.532	3.299	2.361	12.789	428	126.734

DEPOSITOS A MAS DE 30 DIAS

1935.....	2.078	1.412	560	72	592	28	10.718	59	652	70	96	83	159	1.577	—	18.156
1936.....	1.235	665	38	269	563	29	10.401	54	154	211	149	83	125	1.591	—	15.617
1937.....	1.740	1.236	62	52	740	32	7.662	106	30	153	130	101	254	1.021	—	13.259
1938.....	994	1.276	100	43	62	31	7.556	47	27	76	133	84	350	987	—	12.386
1939.....	565	1.291	158	39	634	30	5.427	28	33	48	195	418	175	1.293	—	10.334
1940.....	1.130	1.367	89	28	580	61	14.633	22	38	75	528	514	139	676	—	19.880
1941.....	1.429	1.229	149	20	590	49	13.677	48	29	59	304	301	113	482	—	18.479

CAPITAL PAGADO Y RESERVAS

1935.....	5.641	766	1.830	—	327	114	54.088	—	175	—	428	—	—	84	—	63.453
1936.....	5.552	722	1.453	—	316	117	51.163	—	71	—	421	—	—	50	—	59.865
1937.....	5.299	705	1.422	—	310	120	49.007	—	—	—	423	—	—	45	—	57.331
1938.....	5.343	582	1.399	—	277	119	49.977	—	—	—	431	—	—	19	—	58.147
1939.....	5.387	619	674	—	278	127	51.852	—	—	—	436	—	—	16	—	59.384
1940.....	5.540	825	672	—	274	135	54.578	—	—	—	436	—	—	64	—	62.524
1941.....	6.309	860	722	—	287	141	63.228	—	—	—	457	—	—	80	—	72.084

¹ Condensación de datos publicados por la Superintendencia Bancaria.

Cómo están los negocios?

En Febrero el índice subió 0.96% sobre Enero

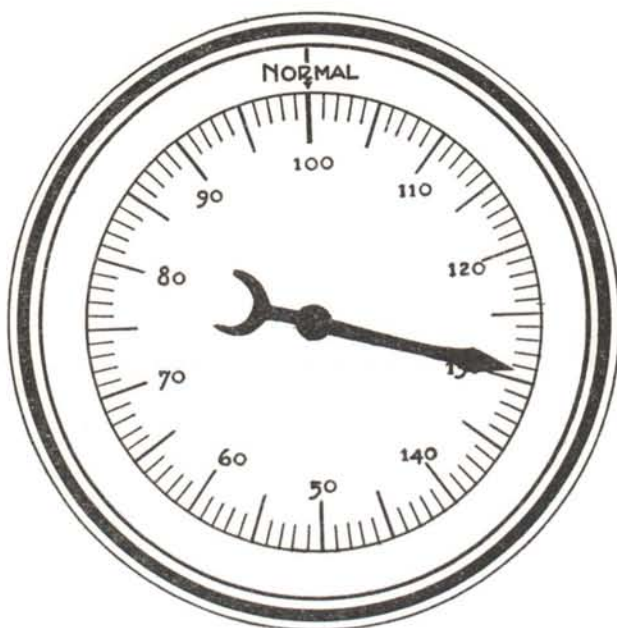

1934 = 100%

1937 = 100.85% 1938 = 105.85% 1939 = 124.98% 1940 = 120.69%

Enero de 1941 = 128.39%

Febrero de 1941 = 129.35%

INDICE MENSUAL DE LA BOLSA DE BOGOTA

Habiendo tomado como base el año de 1934 (1934=100%) damos en seguida los índices de los últimos meses, tomados del promedio de cotizaciones de las acciones más características y de mayor movimiento dentro de cada grupo típico:

	1934	Enero 1941	Febrero 1941
Bancos	100%	131.24%	131.75%
Seguros	>	123.15	126.28
Textiles y calzado	>	77.39	74.40
Cementos	>	176.67	193.74
Transportes	>	250.09	247.47
Alimentación.....	>	105.39	103.88
Energía eléctrica	>	101.76	99.53
Consumos populares.....	>	142.62	148.31
Petróleos (1938=100).....		6.53	8.16

BOLSA DE BOGOTA

FUNDADA EN 1928.—CAPITAL PAGADO Y RESERVA LEGAL \$ 1.097.359.17

Estado de Compañías inscritas en la Bolsa y rendimiento de sus acciones.—Febrero de 1941

EDITORIAL MINERVA S. A.

(Hay otras Compañías inscritas que no figuran en este cuadro, en espera de los últimos datos correspondientes)

ENTIDADES	Capital pagado	Reserva legal	Otras reservas	Número de acciones emitidas de cada compañía	Valor nominal	Promedio de últimos precios cotizados	Dividendo que paga	Rendimiento en relación con la última cotización	CONVENCIONES
Banco de la República.....	11.735.800	4.231.982.29	549.305.15	117.358	100.00	109.55	5.00 S. D.	9.10%	A.—Anual.
Banco de Bogotá.....	6.000.000	2.615.628.09	271.262.70	240.000	25.00	49.61	0.35 M.E.	10.05%	
Banco de Colombia.....	3.690.000	1.189.620.48	139.868.31	123.000	30.00	58.56	0.30 M.E.	8.54%	D.—El Banco de la República tiene acciones de las clases A, B, C, y D. En este cuadro se trata de acciones de la clase D que son las de particulares.
Banco Hipotecario de Bogotá.....H	4.000.000	124.428.83	46.717.19	200.000	20.00	14.02	0.45 S.	6.42%	
Banco Hipotecario de Colombia.....	2.200.000	225.240.37	399.444.56	200.000	11.00	10.14	0.45 S.	8.88%	E.—El % de rendimiento se ha obtenido computando los dividendos ordinario y extraordinario.
Banco Alemán Antioqueño.....	3.000.000	2.000.000.00	1.160.427.67	20.000	150.00	172.13	7.50 S.	8.71%	
Banco Central Hipotecario.....	13.192.110	468.000.00	243.306.58	1.319.211	10.00	10.00 P	0.22 S.	4.40%	H.—Los datos suministrados sobre esta Compañía provienen de balances anteriores a 31 de diciembre de 1940, por no haber llenado ella el boletín en que la Bolsa solicitó las cifras más recientes.
Banco Comercial de Barranquilla.....	548.100	116.900.00	147.351.19	27.405	20.00	22.50 P	1.20 S.	10.67%	
Banco Prendario Municipal.....	136.000	30.000.00	13.441.39	27.200	5.00	4.00 P	0.20 S.	10.00%	E.—El % de rendimiento se ha obtenido computando los dividendos ordinario y extraordinario.
Bolsa de Bogotá.....	1.040.660	56.699.17	33.862.56	104.006	10.00	9.14	0.06 M.	7.88%	
Calcerería Pepalía S. A.....	590.080	38.065.00	92.898.25	59.008	10.00	11.35	0.10 M.	10.57%	H.—Los datos suministrados sobre esta Compañía provienen de balances anteriores a 31 de diciembre de 1940, por no haber llenado ella el boletín en que la Bolsa solicitó las cifras más recientes.
Central Azucarero del Valle.....	1.820.000	236.843.44	588.054.34	18.200	100.00	250.00 P	2.00 M.	9.60%	
Cine Colombia.....H	1.335.520	119.591.76	66.405.11	267.104	5.00	6.99	0.06 M.	10.30%	M.—Mensual.
Clínica de Marly.....H	260.000	7.834.76	12.601.38	23.000	10.00	8.00 P	0.06 M.	9.00%	
Compañía de Cemento Diamante.....H	3.428.770	322.100.27	1.606.588.84	342.877	10.00	20.00	0.14 M.	8.40%	N.—Estas acciones de la clase B tienen, además del dividendo ordinario, el privilegio de recibir 6% anual de interés.
Compañía Colombiana de Tejidos.....	2.505.970	479.342.42	133.637.85	250.597	10.00	24.56	0.20 M.	9.77%	
Compañía de Tejidos de Rosellón.....	2.248.440	636.271.78	186.537.12	224.844	10.00	17.56	0.12 M.	8.29%	P.—Por no haber transacción reciente, este precio es aproximado, teniendo en cuenta las últimas ofertas y demandas.
Compañía Colombiana de Tabaco.....H	5.433.520	2.716.760.00	1.970.486.59	543.352	10.00	58.21	0.25 M.E.	9.28%	
Compañía Colombiana de Seguros.....	1.500.000	526.240.32	859.000.00	300.000	5.00	17.73	0.12 M.	8.12%	S.—Semestral.
Compañía Eléctrica de Bucaramanga.....H	600.000	88.115.44	12.655.65	60.000	10.00	14.00 P	0.80 S.	11.43%	
Compañía Nacional de Chucويات.....	1.407.520	168.189.41	336.016.65	140.752	10.00	15.06	0.10 M.E.	8.96%	T.—Trimestral.
Compañía Salinera de los Andes.....	234.660	18.231.44	50.705.81	23.466	10.00	14.61 P	0.10 M.	8.21%	
Compañía de Samacá.....	450.000	144.406.68	110.695.41	15.000	30.00	27.00	1.50 S.	11.11%	X.—No está pagando dividendo.
Compañía del Funicular a Monserrate.....	250.000	15.131.30	50.000	5.00	3.60 P	0.03 M.E.	10.83%	
Consorcio Cervecerías Bavaria.....	23.860.760	1.575.740.55	766.831.18	2.386.076	10.00	13.96	0.10 M.	8.60%	S.—Semestral.
Empresa Colombiana de Curtidos.....	900.000	139.843.40	180.326.46	90.000	10.00	15.88	0.10 M.	7.56%	
Empresas Unidas de Energía Eléctrica.....	4.713.000	1.010.857.09	4.411.996.38	942.600	5.00	8.50	0.06 M.	8.47%	T.—Trimestral.
Fábrica de Cemento Samper Privilegiadas {	3.500.000	174.812.56	1.365.524.59	200.000	10.00	17.78	0.12 M.	8.10%	
Fábrica de Cemento Samper Ordinarias. {									150.000
Fábrica de Calzado La Corona.....	431.030	120.009.94	43.103	10.00	15.43	0.11 M.	8.43%	X.—No está pagando dividendo.
Fábrica de Calzado La Corona.....	431.030	120.009.94	43.103	10.00	15.43	0.11 M.	8.43%	
Fabricato.....H	4.864.150	707.970.00	152.192.27	456.415	10.00	22.69	0.12 M.	6.35%	X.—No está pagando dividendo.
Fábrica de Paños Colombia.....	620.000	35.013.69	33.239.86	62.000	10.00	5.00 P	0.06 M.	14.40%	
Fábrica de Ladrillos Moore.....H	100.000	586.84	218.39	50.000	2.00	1.00 P X.	
Hoteles Granada y Regina.....	600.000	70.152.35	60.000	10.00	12.00 P	0.12 M.	12.00%	
Ingenio Central San Antonio.....	1.408.990	67.899.74	212.657.62	140.699	10.00	7.41	0.15 T.	8.10%	X.—No está pagando dividendo.
Imusa.....	317.060	19.672.92	54.476.49	31.706	10.00	11.20 P	0.10 M.	10.71%	
La Industria Harinera.....H	600.000	139.141.97	86.511.40	60.000	10.00	9.90	0.25 T.	10.10%	X.—No está pagando dividendo.
La Urbana Barrio Restrepo.....	181.120	2.851.50	600.00	64.448	2.50	2.80 P	0.12 S.	8.57%	
Litografía Colombia.....H	370.000	80.862.24	108.256.44	37.000	10.00	18.08	0.12 M.	8.30%	X.—No está pagando dividendo.
Naviera Colombiana.....	1.183.096	129.819.42	178.174.76	596.548	2.00	2.20	0.02 M.	10.91%	
Sociedad Industrial de Alicachín.....	500.020	12.054.91	104.886.59	50.002	10.00	7.00 P	0.10 M.	17.14%	X.—No está pagando dividendo.
Salón Olimpia S. A.....H	195.000	2.697.34	19.500	10.00	7.00 P	0.05 M.	8.57%	
Regalías Petrolíferas Colombianas.....	3.403.550	3.403.550	1.00	0.24 X.	X.—No está pagando dividendo.
Sociedad Nacional del Carare.....H	3.605.000	3.605.000	1.00	0.08 X.	
Tejidos El Cóndor S. A.....H	1.647.500	42.532.88	304.358.10	164.750	10.00	12.80	0.60 S.	9.38%	X.—No está pagando dividendo.
Tejidos de Occidente S. A.....	308.604	18.117.34	51.321.29	30.860	10.00	9.70	0.10 M.	12.87%	
Unión Colombiana de Petróleos.....	300.000	100.000.00	300.000	1.00	0.20 X.	X.—No está pagando dividendo.
Compañía de Petróleos El Guayabito.....H	452.708	452.708	1.60	0.56 X.	
Urbanización Palermo S. A.....H	92.400	12.792.59	9.240	10.00	29.50 P	1.80 A.	6.10%	(Véase a la vuelta)

MONEDA Y OTROS MEDIOS DE PAGO

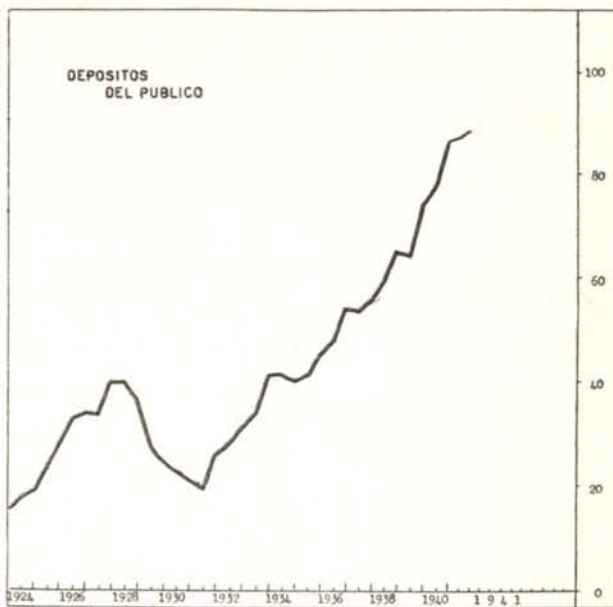
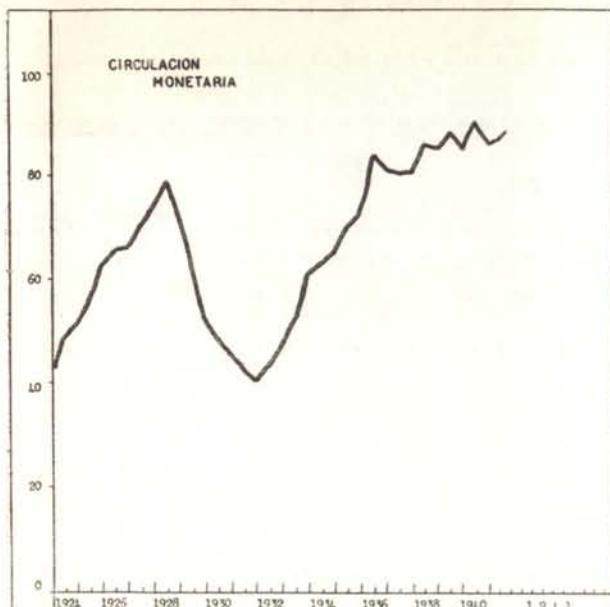

(En miles de pesos)

I-ESPECIES MONETARIAS

II-DEPOSITOS DEL PUBLICO EN MONEDA CORRIENTE REALIZABLES POR MEDIO DE CHEQUES

FIN DE	Monedas de oro	Monedas de plata	Monedas de níquel	Billetes del Bco. de la República	Billetes nacionales	Certificados de plata	Otras especies	Total de especies monetarias en circulación	DISTRIBUIDAS ASI:		En el Banco de la República	En otros Bancos	Total de depósitos a la vista
									En los Bancos	Fuera de los Bcos.			
1924 Junio....	2.854	9.778	2.000	10.179	10.361	—	8.581	43.753	8.742	35.011	—	15.909	15.909
Diciembre....	3.492	9.778	2.000	17.855	10.361	—	5.840	49.326	9.931	39.395	—	18.179	18.179
1925 Junio....	2.855	9.778	2.000	23.195	10.361	—	3.868	52.057	9.960	42.097	—	19.511	19.511
Diciembre....	2.571	9.778	2.000	29.842	9.986	—	2.691	56.868	7.831	49.037	—	24.231	24.231
1926 Junio....	2.861	9.778	2.000	36.924	9.986	—	1.604	63.153	9.310	53.843	79	28.491	28.570
Diciembre....	3.041	9.778	2.000	40.730	9.511	—	1.019	66.079	9.752	56.327	159	33.442	33.601
1927 Junio....	2.901	9.778	2.000	42.272	9.216	—	584	66.751	10.550	56.201	343	34.247	34.590
Diciembre....	2.941	9.778	2.000	46.370	8.966	—	145	70.200	9.662	60.538	372	33.429	33.801
1928 Junio....	2.805	9.778	2.000	50.977	8.731	—	—	74.291	10.552	63.739	607	39.792	40.399
Diciembre....	2.568	9.778	2.000	56.183	8.491	—	—	79.020	8.650	70.370	612	39.397	40.009
1929 Junio....	2.195	10.101	2.000	48.656	8.231	—	—	71.183	8.829	62.354	812	36.012	36.824
Diciembre....	2.218	10.101	2.000	39.074	7.931	—	—	61.324	7.697	53.627	570	26.610	27.180
1930 Junio....	2.046	9.801	2.000	30.776	7.931	—	—	52.554	7.275	45.279	575	23.633	24.208
Diciembre....	2.003	9.551	2.000	27.357	7.931	—	—	48.842	7.494	41.348	536	22.227	22.763
1931 Junio....	1.886	9.551	2.000	23.889	7.931	—	—	45.257	6.694	38.563	593	20.206	20.799
Diciembre....	—	9.551	2.000	20.578	7.931	2.000	—	42.060	4.934	37.926	1.104	18.542	19.646
1932 Junio....	—	8.501	2.000	19.153	7.931	3.050	—	40.635	5.256	35.517	1.856	24.805	26.661
Diciembre....	—	6.701	2.000	22.458	7.931	4.850	—	43.940	4.464	39.476	979	27.628	28.607
1933 Junio....	—	6.611	2.000	26.099	7.931	4.940	—	47.581	4.751	42.830	1.217	30.344	31.561
Diciembre....	—	6.966	2.100	31.813	7.931	4.585	—	53.395	3.010	50.385	2.945	32.038	34.983
1934 Junio....	—	7.511	2.180	39.644	7.931	4.120	—	61.386	3.465	57.921	1.664	40.325	41.989
Diciembre....	—	9.705	2.180	40.137	7.931	3.726	—	63.679	4.913	58.766	2.945	38.887	41.832
1935 Junio....	—	11.207	2.221	39.120	7.931	5.424	—	65.903	7.348	58.555	1.892	38.362	40.254
Diciembre....	—	13.966	2.896	41.189	7.931	2.665	—	70.647	9.176	61.471	537	41.112	41.649
1936 Junio....	—	15.019	2.939	45.330	7.931	1.612	—	72.831	9.956	62.875	262	45.213	45.475
Diciembre....	—	14.671	2.980	57.229	7.931	1.951	—	84.772	9.566	75.206	206	48.673	48.879
1937 Junio....	—	12.651	2.980	53.807	7.931	3.980	—	81.349	7.736	73.613	265	54.425	54.690
Diciembre....	—	11.701	2.980	52.967	7.931	4.930	—	80.509	6.482	74.027	263	53.688	53.951
1938 Junio....	—	10.551	3.000	52.632	7.931	6.080	—	80.194	5.706	74.488	237	55.538	55.775
Diciembre....	—	8.551	3.414	58.300	7.931	8.080	—	86.276	5.233	81.043	338	60.258	60.596
1939 Junio....	—	8.201	3.493	57.364	7.931	8.430	—	85.419	4.474	80.945	384	65.068	65.452
Diciembre....	—	8.401	3.500	60.411	7.931	8.230	—	88.473	6.364	82.109	422	63.736	64.158
1940 Febrero...	—	8.831	3.500	52.334	7.931	7.800	—	80.396	8.301	72.095	375	75.495	75.870
Marzo....	—	8.881	3.500	52.576	7.931	7.750	—	80.638	8.823	71.815	291	74.885	75.176
Abril....	—	9.081	3.500	53.485	7.931	7.550	—	81.547	9.044	72.501	296	74.614	74.910
Mayo....	—	9.331	3.500	53.785	7.931	7.300	—	81.847	9.482	72.365	319	76.204	76.523
Junio....	—	9.331	3.500	57.037	7.931	7.300	—	85.099	10.000	75.099	307	73.968	74.275
Julio....	—	9.531	3.500	54.957	7.931	7.100	—	83.019	10.814	72.205	299	76.853	77.152
Agosto....	—	9.831	3.500	55.237	7.931	6.800	—	81.299	10.585	72.714	291	74.979	75.270
Sept....	—	9.931	3.500	54.923	7.931	6.700	—	82.985	11.040	71.945	894	74.968	75.862
Octubre....	—	10.231	3.500	55.269	7.931	6.400	—	83.331	10.478	72.853	2.721	75.579	78.300
Novbre....	—	10.531	3.500	56.591	7.931	6.100	—	84.653	10.287	74.366	2.786	75.397	78.183
Diciembre....	—	11.231	3.500	62.327	7.931	5.400	—	90.389	10.707	79.682	2.768	75.874	78.642
1941 Enero....	—	11.431	3.500	58.708	7.931	5.200	—	86.770	11.611	75.159	2.740	84.128	86.868
Febrero....	—	11.631	3.500	59.900	7.931	5.000	—	87.962	12.196	75.766	2.827	85.833	83.660

1 Esta columna comprende únicamente las existencias en poder de los bancos particulares.

2 Bonos del tesoro, bonos bancarios, cédulas de tesorería y cédulas bancarias, antiguos papeles que el Banco de la República ha venido amortizando a medida que son presentados para el cambio. En la formación de este cuadro hemos prescindido de esas especies a partir de 1928, cuando dejaron de influir prácticamente en la circulación monetaria. En 30 de junio de 1928 montaban \$ 97.000 y en 28 de febrero de 1941, \$ 47.000. Este último saldo ha permanecido sin alteración por espacio de muchos meses.

3 Dato de la Superintendencia Bancaria.

CAMBIOS INTERNACIONALES

(Un peso colombiano es igual a 0.56424 gramos de oro a la ley de 0.900. - Ley 167 de 19 noviembre de 1938)

I — MOVIMIENTO DE ORO Y DIVISAS EN EL BANCO DE LA REPUBLICA (CONTROL DE CAMBIOS)

A) MOVIMIENTO TOTAL

(En miles de dólares)

AÑOS Y MESES	TOTALES			DISTRIBUCION DE LAS AUTORIZACIONES					
	Entradas de oro físico y giro de exportación	Autorizaciones para giros	Licencias para importación de mercancías	Importación de mercancías			Residentes en el exterior	Gobierno nacional	Varios
				Pagadas con dólares	Pagadas con marcos compensación	Total por importación mercancías			
1935.....	71.594	69.490	86.575	47.644	9.638	57.282	1.874	6.731	3.603
1936.....	77.580	73.141	92.483	48.051	11.756	59.807	1.995	6.442	4.897
1937.....	84.445	93.568	115.274	66.237	11.620	77.858	3.170	5.129	7.411
1938.....	95.333	90.234	90.002	59.131	13.473	72.604	4.873	4.542	8.215
1939.....	98.281	106.527	114.678	73.099	12.189	85.288	5.447	4.510	11.282
1940.....	85.683	93.248	80.735	72.086	1.203	73.289	4.363	6.027	9.569
1939 Febrero ..	7.743	8.877	9.665	5.831	1.131	6.962	596	301	1.017
1940 > ..	6.485	8.531	7.489	6.812	165	6.977	266	715	573
1940 Sepbre...	8.762	6.769	6.168	4.975	48	5.023	304	532	920
Octubre...	8.522	6.409	7.065	5.047	60	5.107	388	231	683
Novbre...	4.560	6.203	6.944	4.966	62	5.028	337	248	590
Dicbre...	8.409	6.130	5.583	4.169	22	4.191	346	936	657
1941 Enero ..	7.451	7.658	9.618	6.186	64	6.250	353	240	815
Febrero ..	7.910	6.600	8.759	4.979	228	5.207	312	614	467

B) MOVIMIENTO POR PLAZAS

E=Entradas. A=Autorizaciones. L=Licencias.

(En miles de dólares)

	1936			1937			1938			1939		
	E.	A.	L.	E.	A.	L.	E.	A.	L.	E.	A.	L.
Armenia.....	1.583	409	496	1.910	554	401	1.685	543	441	2.215	508	520
Barranquilla..	2.046	12.921	18.355	2.419	17.372	21.343	2.309	14.623	14.761	2.378	18.217	20.625
Bogotá.....	12.770	22.813	32.316	20.902	31.416	47.004	27.359	34.225	40.031	31.795	40.563	49.061
Gbno. nal...}	—	6.442	—	—	5.130	—	—	4.542	—	—	4.510	—
Bucaramanga..	1.466	938	1.182	1.494	1.341	1.443	1.592	1.187	1.260	1.548	1.326	1.481
Calli.....	8.906	7.936	11.427	12.572	10.146	12.367	14.684	8.680	8.738	13.477	10.711	11.538
Cartagena.....	306	3.587	5.057	346	4.387	4.837	241	4.441	4.611	377	5.179	5.194
Cúcuta.....	2.408	925	1.889	2.359	1.017	1.901	2.491	928	1.459	1.381	1.255	1.986
Girardot.....	4.079	617	528	3.032	734	541	2.104	750	407	659	448	302
Honda.....	1.494	374	133	1.755	196	163	1.584	191	132	1.862	184	143
Manizales.....	9.324	2.202	2.819	7.454	2.902	3.393	7.142	2.265	2.021	7.172	2.331	2.390
Medellín.....	26.318	11.378	14.433	24.137	15.298	18.574	26.664	15.145	13.353	25.568	17.499	17.232
Pasto.....	201	788	1.096	204	777	1.168	145	756	863	101	777	943
Pereira.....	3.693	1.016	1.316	3.016	1.345	1.159	3.374	1.038	1.087	5.764	1.295	1.172
Santa Marta...	2.660	308	945	2.631	387	516	3.597	387	317	3.639	584	1.404
Varios.....	326	484	491	216	565	464	359	532	521	345	740	687

	1940			Diciembre 1940			Enero 1941			Febrero 1941		
	E.	A.	L.	E.	A.	L.	E.	A.	L.	E.	A.	L.
Armenia.....	2.011	442	322	153	39	33	131	30	38	90	33	38
Barranquilla..	1.124	14.116	12.286	93	731	941	110	1.158	1.279	47	830	1.421
Bogotá.....	28.376	33.906	35.990	2.696	2.078	2.242	1.939	2.676	3.817	3.303	2.495	3.152
Gbno. nal...}	—	6.027	—	—	936	—	—	240	—	—	614	—
Bucaramanga..	806	1.116	1.053	67	70	63	59	115	118	99	96	155
Calli.....	10.656	9.929	8.486	1.355	478	580	912	857	1.163	874	607	1.111
Cartagena.....	172	4.200	3.286	6	249	290	11	333	330	4	280	382
Cúcuta.....	963	1.062	1.122	152	56	66	217	76	192	127	59	145
Girardot.....	232	301	153	22	14	14	179	21	22	6	11	15
Honda.....	1.681	122	82	210	14	5	693	13	6	162	8	15
Manizales.....	6.154	1.904	1.562	822	101	151	2.206	155	200	412	177	221
Medellín.....	25.020	17.640	14.342	1.920	1.222	992	3	1.744	2.251	2.167	1.233	1.913
Pasto.....	81	548	518	9	31	22	548	35	35	3	27	48
Pereira.....	5.181	1.056	782	654	61	85	86	123	88	263	69	94
Santa Marta...	2.353	287	295	69	15	54	357	16	24	64	24	16
Varios.....	873	592	456	181	35	45	—	66	55	289	37	33

1 Incluye deudas anteriores a 1931, cuyo mayor valor corresponde a importación de mercancías.

II — COTIZACIONES DE DIVISAS EXTRANJERAS EN EL MERCADO DE BOGOTA

(En centavos de peso colombiano)

PAIS	UNIDAD MONETARIA	PROMEDIOS ANUALES			PROMEDIOS MENSUALES					ULTIMA COTIZACION CONOCIDA	
		1938	1939	1940	Octubre 1940	Novbre. 1940	Dicbre. 1940	Enero 1941	Febrero 1941	Cot.	Fecha
Alemania	Reichsmark	71.96	70.25	70.29	70.15	70.17	70.27	70.12	70.31	70.30	Mar. 18
	Marco de compensación	57.96	57.92	58.00	58.00	58.00	58.00	58.00	58.00	58.00	
Argentina	Peso papel. Oficial	58.28	54.06	52.16	52.24	52.25	52.13	52.13*	52.24	52.24	» 11
	Libre	45.62	40.47	—	41.30	41.25	41.41*	41.41*	41.57	40.45	» »
Bélgica	Belga	30.29	29.62	29.57	—	—	—	—	—	—	—
Bolivia	Boliviano. Peso controlado	6.04	5.42	—	5.25	5.25	5.25	5.25	5.26	5.26	Mar. 11
Brasil	Milreis. Oficial	10.45	10.52	10.61	10.63	10.63	10.60	—	—	—	—
	Libre	—	8.98	8.80	9.65	8.80	8.78	8.84*	8.86	8.86	Mar. 11
Canadá	Dólar. Oficial	—	—	159.25	159.54	159.54	159.17	—	—	—	—
	Libre	177.78	168.25	149.15	151.48	152.54	151.56	149.19*	147.01	149.39	Mar. 11
Checoslovaquia	Corona	6.20	6.01	—	7.02	7.02	6.99	7.00*	7.02	7.02	» »
Chile	Peso. Oficial	9.24	9.06	9.05	9.07	9.07	9.05	9.05*	9.07	9.05	» »
	Exportación	7.15	7.01	7.00	7.02	7.02	7.00	—	—	—	—
Dinamarca	Corona	39.03	35.65	33.82	—	—	—	—	—	—	—
Ecuador	Sucre	12.66	11.82	—	10.00	10.00	11.71	11.73	11.76	11.76	Mar. 11
España	Peseta	10.01	18.63	16.33	16.02	16.02	15.99	16.19*	16.23	16.72	» 18
Estados Unidos	Dólar	1.7882	1.7523	1.7518	1.7549½	1.7549	1.7509	1.7508	1.7549	1.7550	» »
Finlandia	Marco	3.86	3.50	3.28	3.45	3.42	3.41	3.59*	3.60	3.60	» 11
Francia	Franco	5.18	4.42	3.65	—	—	—	—	—	—	—
Grecia	Dracma	1.60	1.43	1.18	1.16	1.16	1.19*	1.19*	1.19	1.19	Mar. 11
Holanda	Florín	98.37	93.46	93.07	—	—	—	—	—	—	—
Hong Kong	Dólar	54.46	48.11	40.22	49.90	41.06	41.29	—	42.54	43.08	Mar. 11
Hungría	Pengo	35.28	33.71	32.36	33.98	34.23	34.62	34.75*	34.83	34.83	» »
Inglaterra	Libra esterlina	875.00	779.00	673.00	709.00	709.00	706.00	704.00	705.00	706.00	» 18
Italia	Lira	9.40	9.13	8.88	8.89	8.91	8.89	8.89	8.91	8.91	» »
Japón	Yen	50.88	45.49	41.05	41.13	41.13	41.04	40.97*	41.08	41.08	» 11
Méjico	Peso	39.56	33.82	32.49	35.68	35.80	35.80	36.24*	36.33	36.32	» »
Nueva Zelandia	Libra	701.60	621.75	536.72	566.06	566.52	565.10	—	568.71	568.56	» »
Noruega	Corona	43.93	40.70	39.78	—	—	—	—	—	—	—
Perú	Sol	36.75	33.07	—	28.08	27.64	27.10	27.72	28.08	27.64	Mar. 11
Polonia	Zloty	33.73	33.00	—	—	—	—	—	—	—	—
Portugal	Escudo	7.92	7.07	6.50	6.99	6.99	6.91	7.02*	7.05	7.05	Mar. 11
Suecia	Corona	45.06	42.04	41.70	41.79	41.78	41.71	41.56*	41.87	41.85	» »
Suiza	Franco	40.86	39.54	39.85	40.71	40.86	40.88	—	41.07	41.20	» 18
Suráfrica	Libra	865.77	771.31	697.20	698.47	698.45	696.86	—	704.42	707.18	< 11
Uruguay	Peso. Controlado	115.11	108.66	115.32	115.53	115.53	115.26	—	—	—	—
	No controlado	—	64.47	65.87	66.04	68.43	69.13	69.86*	69.76	69.75	Mar. 11
Venezuela	Bolívar	55.44	54.79	—	46.68	42.21	40.65*	41.84*	44.15	45.19	» »
Yugoeslavia	Dinar	4.13	3.98	3.94	3.94	3.93	3.92	4.03*	4.04	4.04	» »

NOTA.—Según las últimas informaciones del Departamento de Comercio de los Estados Unidos, el peso de la República dominicana, el quetzal de Guatemala y el balboa de Panamá, están equiparados al dólar estadounidense; el gourde haitiano es igual a US. \$ 0.20; el colón de Costa Rica, a US. \$ 0.17825; la lempira de Honduras, a US. \$ 0.4902; el córdoba de Nicaragua, a US. \$ 0.20; el colón del Salvador, a US. \$ 0.40; el peso oficial del Paraguay, a un setentavo de peso papel argentino.

FLUCTUACIONES DEL U. S. DOLAR EN FEBRERO DE 1941

(En pesos moneda legal)

Fecha	Cotización	Fecha	Cotización
Febrero de 1941			
1.....	1.7545	17.....	1.7550
2.....	1.7545	18.....	1.7550
3.....	1.7545	19.....	1.7550
4.....	1.7547	20.....	1.7550
5.....	1.7548	21.....	1.7550
6.....	1.7548	22.....	1.7550
7.....	1.7545	23.....	1.7550
8.....	1.7550	24.....	1.7550
9.....	1.7550	25.....	1.7550
10.....	1.7548	26.....	1.7550
11.....	1.7548	27.....	1.7550
12.....	1.7548	28.....	1.7550
13.....	1.7548		
14.....	1.7549		
15.....	1.7549		
16.....	1.7549		

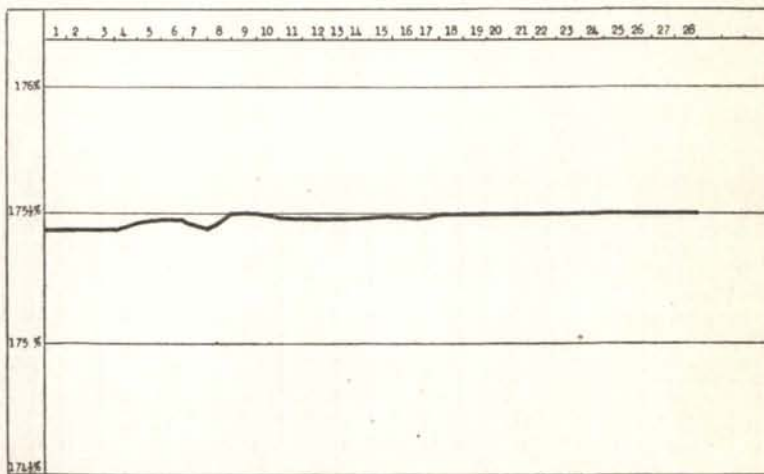

* Cifras provisionales.

PRECIOS

EL CAFE COLOMBIANO EN EL INTERIOR DEL PAIS 1

AÑOS Y MESES	Armenia @ pergamino limpio de trilla	Armero pergamino corriente 125 kilos	BOGOTÁ		Bucaramanga lavado corriente Carga de 125 kilos	Cali @ pergamino limpio de trilla	CUCUTA		GIRARDOT	
			125 kilos				250 libras españolas (115 kilos)		125 kilos	
			Excelso	Pergamino corriente			pilado lavado	pilado sin lavar	pilado	pergamino corriente
Promedios de las cotizaciones diarias en pesos moneda legal										
1935.....	3.04	*	37.40	28.22	31.48	2.63	28.52	23.92	36.72	27.99
1936.....	3.32	*	40.41	30.67	36.21	2.87	35.58	27.23	40.42	30.86
1937.....	3.45	31.64	41.96	32.17	36.04	3.11	35.82	31.20	43.41	32.10
1938.....	3.29	30.29	38.13	30.15	34.94	2.90	36.40	27.47	38.00	29.95
1939.....	3.52	31.91	41.36	32.12	37.84	3.23	38.92	30.24	41.02	32.18
1940.....	2.50	22.73	31.20	23.87	29.85	2.59	27.46	20.50	30.99	23.80
1939 Febrero..	3.70	32.42	42.00	33.00	36.85	3.30	39.81	31.00	40.69	32.69
1940 » ..	2.64	24.64	34.00	26.00	30.00	2.45	28.00	24.00	34.00	26.00
1940 Sebpre...	2.40	20.82	29.50	21.72	30.00	2.25	26.62	18.26	28.90	21.70
» Octubre...	2.49	22.35	29.50	22.00	30.00	2.25	27.40	18.00	29.69	22.00
» Novbre...	2.48	23.10	30.39	23.13	31.35	2.31	28.48	18.48	30.26	22.37
» Dicbre...	2.79	25.17	32.96	25.39	35.54	2.67	32.00	21.00	32.50	25.37
1941 Enero.....	2.97	26.96	34.00	27.06	38.38	2.69	34.38	23.60	33.94	27.08
» Febrero..	3.37	30.62	37.75	30.75	42.00	3.03	37.56	26.87	37.08	30.29

AÑOS Y MESES	Honda pilado 125 kilos	Ibagué pergamino corriente 125 kilos	Libano pergamino corriente 125 kilos	Manizales @ pergamino	MEDALLIN		Pereira @ pergamino	Popayán @ española pergamino corriente	Sevilla (V.) @ pergamino limpio de trilla
					@				
					Excelso	Pergamino corriente			
Promedios de las cotizaciones diarias en pesos moneda legal									
1935.....	38.15	28.35	28.03	2.85	3.91	3.04	2.96	2.50	2.91
1936.....	41.01	30.87	30.32	3.17	4.27	3.30	3.10	2.78	3.14
1937.....	42.38	32.28	31.52	3.33	4.44	3.43	3.27	2.96	3.33
1938.....	39.84	29.71	30.44	3.08	4.11	3.17	3.05	2.73	3.15
1939.....	42.54	31.52	32.35	3.13	4.45	3.52	3.14	3.02	3.36
1940.....	30.78	22.82	22.76	2.30	3.45	2.62	2.32	2.30	2.48
1939 Febrero..	43.17	31.75	33.62	3.09	4.35	3.39	3.10	2.83	3.50
1940 » ..	33.08	25.86	24.56	2.49	3.50	2.70	2.46	2.50	2.60
1940 Sebpre...	28.14	20.80	20.81	2.06	3.26	2.38	2.14	2.15	2.29
» Octubre...	30.62	22.19	22.48	2.22	3.45	2.50	2.31	2.15	2.42
» Novbre...	31.30	22.83	22.30	2.37	3.50	2.64	2.34	2.23	2.40
» Dicbre...	33.44	25.39	24.79	2.69	3.98	2.98	2.69	2.51	2.67
1941 Enero.....	35.16	26.84	26.84	2.85	4.14	3.08	2.85	2.60	2.82
» Febrero..	40.12	29.85	30.08	3.10	4.50	3.33	3.10	2.88	3.20

EL CAFE EN NUEVA YORK 1

AÑOS Y MESES	Medellín genuino	Manizales	Armenia	Girardot Bogotá Tolima	Bucaramanga	Cúcuta	Cauca Popayán	Sevilla	Cumbre	Ocaña	CAFE DEL BRASIL	
											Río N.º 7	Santos N.º 4
Promedios de las cotizaciones diarias en U. S. centavos												
1935.....	10.85	10.26	10.54	9.96	9.85	9.66	9.58	*	*	*	6.95	8.88
1936.....	11.99	11.26	11.50	10.93	11.17	11.00	10.81	*	*	*	7.35	9.45
1937.....	12.19	11.60	11.80	11.32	11.22	11.19	11.22	11.57	11.24	10.72	8.70	11.04
1938.....	11.51	10.97	11.16	10.54	10.87	11.10	10.64	10.97	10.99	10.26	4.85	7.66
1939.....	12.30	11.66	11.81	11.42	11.97	12.39	11.38	11.66	11.38	11.35	4.84	7.41
1940.....	9.21	8.37	8.53	8.05	8.66	8.66	8.07	8.37	8.07	8.03	4.98	7.05
1939 Febrero..	11.94	11.45	11.64	11.31	11.42	12.17	11.23	11.45	11.23	10.92	4.75	7.58
1940 » ..	9.87	9.07	9.20	8.87	9.40	9.44	8.84	9.07	8.84	8.75	5.25	7.18
1940 Sebpre...	8.45	7.51	7.67	7.13	8.13	8.13	7.18	7.51	7.18	7.44	4.69	6.85
» Octubre...	8.86	8.11	8.22	7.67	8.27	8.27	7.71	8.11	7.71	7.67	4.91	7.11
» Novbre...	9.34	8.52	8.75	8.11	8.65	8.68	8.21	8.52	8.21	8.09	5.00	7.25
» Dicbre...	10.25	9.46	9.71	8.92	9.46	9.46	8.96	9.46	8.96	8.71	5.25	7.25
1941 Enero.....	11.16	10.43	10.73	10.09	10.72	10.72	10.09	10.43	10.09	10.08	5.55	7.79
» Febrero..	12.52	11.92	12.21	11.90	12.06	12.06	11.53	11.92	11.53	11.53	5.62½	8.37½

1 Datos de la Federación Nacional de Cafeteros.

* Sin cotización.

FERIA DE GANADOS DE MEDELLIN

AÑOS Y MESES	Ganado vacuno gordo de Bolívar	Ganado vacuno flaco de Bolívar	Ganado vacuno criollo	Ganado vacuno de levante	Ganado vacuno sin clasificar	Vacas de leche	Bestias cabalares	Bestias mulares de silla	Cerdos gordos	Cerdos flacos	Indice general de precios 1923=100
	Promedio de precios semanales por cada cabeza en pesos moneda legal										
1935	65.33	43.84	30.11	15.40	27.88	47.10	45.84	63.84	26.41	7.56	96
1936	81.21	51.00	37.14	21.50	36.10	55.13	50.17	68.26	29.80	9.89	115
1937	91.11	59.88	46.45	27.13	43.61	65.19	61.83	78.65	30.17	9.83	135
1938	92.23	57.70	42.54	24.50	44.51	69.88	63.98	74.61	29.65	9.25	130
1939	99.20	59.26	39.47	25.67	33.88	71.33	66.64	75.64	35.60	8.83	131
1940	88.26	57.58	37.25	26.21	33.04	69.23	64.95	74.64	38.15	8.67	128
1939 Febrero	99.16	68.04	39.02	22.43	36.35	69.67	63.32	70.11	34.56	9.10	131
1940	85.97	56.63	37.75	26.50	33.03	72.75	65.25	75.38	37.55	8.83	128
1940 Sepbre	91.59	63.60	37.63	26.37	33.50	71.00	62.75	75.00	38.53	8.53	130
Octubre	86.38	60.07	38.70	26.32	33.50	69.70	65.00	74.10	38.70	8.68	126
Novbre	88.47	63.40	38.50	25.38	33.50	67.50	64.50	74.25	38.50	8.73	129
Diciembre	85.59	58.56	37.87	26.62	33.87	67.50	64.87	75.00	38.25	8.88	128
1941 Enero	87.59	59.84	38.00	26.20	33.24	68.50	65.90	75.40	38.50	8.76	129
Febrero	87.07	61.15	38.00	27.25	33.00	67.00	65.50	75.00	37.75	8.30	129

ARRENDAMIENTOS DE VIVIENDAS EN BOGOTA 2
INDICE

Septiembre de 1936=100

AÑOS Y MESES	Grupo I De menos de \$ 30	Grupo II De \$ 30 a menos de \$ 60	Grupo III De \$ 60 a menos de \$ 90	Grupo IV De \$ 90 a menos de \$ 120	Grupo V De \$ 120 y más	Indice total
	1936	100.0	100.4	100.0	100.7	99.9
1937	107.7	102.8	101.8	106.8	111.1	106.0
1938	125.9	107.6	104.4	111.6	119.9	113.6
1939	129.7	109.3	109.5	114.4	124.3	117.2
1940	129.8	109.6	108.8	115.5	129.1	118.2
1940 Febrero	133.3	109.9	110.7	114.7	128.7	119.1
Marzo	130.4	109.4	110.0	116.7	128.7	118.7
Abril	130.4	109.7	110.0	116.7	129.2	118.9
Mayo	127.5	109.7	108.6	116.7	129.2	118.0
Junio	127.5	109.7	108.0	116.7	121.7	118.4
Julio	127.7	110.3	108.0	116.7	132.2	118.6
Agosto	127.7	110.3	108.0	114.5	139.7	117.7
Septbre	129.6	109.7	108.0	114.5	129.7	117.9
Octubre	129.6	109.2	108.0	114.5	129.7	117.8
Novbre	130.4	108.7	108.0	114.5	125.4	117.1
Dicbre	130.8	108.7	107.3	114.5	125.4	117.0
1941 Enero	131.1	108.7	107.3	115.0	125.4	117.1
Febrero	131.1	108.7	107.3	115.0	125.4	117.1

COSTO DE LA VIDA OBRERA EN BOGOTA 3
INDICE

Febrero de 1937=100

Alimentos y tabaco	Vivienda	Combustible	Vestido	Otros artículos	Total	
						1936
1937	112.4	127.0	107.9	102.5	102.8	113.3
1938	119.7	129.2	96.7	101.1	111.4	118.3
1939	113.9	130.6	91.2	103.7	112.2	114.6
1940	116.5	128.7	91.6	102.3	113.4	116.1
Febrero	120.8	129.8	90.7	102.7	113.4	119.0
Marzo	120.1	129.8	94.4	100.5	113.4	118.7
Abril	118.8	129.9	89.8	104.1	113.4	117.7
Mayo	117.7	129.9	89.8	104.4	113.4	117.1
Junio	114.5	130.2	90.7	104.4	113.4	115.0
Julio	110.6	130.2	86.1	104.2	110.2	112.0
Agosto	111.2	132.1	87.0	104.2	110.2	112.7
Septbre	109.1	132.1	91.6	104.2	110.2	111.7
Octubre	109.8	133.0	95.4	104.2	110.2	112.4
Novbre	103.5	133.3	95.4	104.2	110.2	108.4
Dicbre	108.3	133.7	92.6	104.3	110.2	111.4
1941 Enero	108.3	133.7	96.3	104.3	110.2	111.6
Febrero	108.3	133.7	96.3	104.3	110.2	111.6

COSTO DE 15 ARTICULOS ALIMENTICIOS DE PRIMERA NECESIDAD EN EL PAIS 8

INDICE

Base: Enero de 1935=100

AÑOS Y MESES	Bogotá	Armenia	Barrancquilla	Emanga.	Cali	Cartagena	Cúcuta	Cirar-Jot	Honda	Ibagué	Manizales	Medellín	Neiva	Pasto	Pereira	Popayán	Santa Marta	Tunja	Totales
	1935	99	100	109	115	95	95	103	95	99	99	102	99	98	103	94	95	105	97
1936	107	99	121	127	96	102	104	110	107	110	102	102	112	117	92	97	109	105	109
1937	104	97	130	123	93	106	106	106	102	110	104	115	116	119	97	101	118	105	108
1938	111	106	146	146	106	116	127	138	116	107	130	141	124	130	102	118	127	110	121
1939	121	115	181	182	113	130	160	158	142	114	144	127	135	143	111	141	140	128	137
1940	113	100	173	155	103	118	131	142	120	101	118	123	120	146	100	119	140	129	123
1939 Febrero	119	110	151	168	111	127	159	155	133	113	147	124	137	138	101	142	130	122	131
1940	118	103	181	167	101	125	165	193	129	106	119	122	126	160	105	124	145	139	132
1940 Sepbre	109	99	156	143	105	108	125	132	117	90	115	134	116	140	101	115	137	121	119
Octubre	111	100	158	142	105	122	125	121	120	95	116	127	117	139	103	119	138	113	119
Novbre	111	101	157	140	109	125	119	127	119	95	116	121	114	140	100	117	135	114	119
Dicbre	109	100	162	132	109	122	122	132	122	95	115	119	114	139	106	115	133	113	119
1941 Enero	113	99	143	133	108	118	125	114	119	90	113	119	114	139	94	114	132	108	116
Febrero	112	97	148	136	114	—	124	127	112	92	112	125	113	136	101	119	132	111	—

1 Datos de la Administración de la Feria.

2 Contraloría General de la República (Consejo Técnico de Estadística).

3 Cantidades iguales de granos, productos animales y otros artículos, detallados en números anteriores de esta Revista.

PRODUCTOS COLOMBIANOS Y OTROS BASICOS EN EL MERCADO DE NEW YORK ¹

(En U. S. \$)

PRODUCTOS	FEBRERO 1941				PRODUCTOS	FEBRERO 1941			
	7	14	21	28		7	14	21	28
ALGODON (libra de 453,6 grm.)					METALES PRECIOSOS (onza troy)				
Fibra 1 1/16 pulg. S. L. M...					Iridium 98-99%.....	175.00	175.00	175.00	175.00
CIF. Buenaventura	13.69	13.79	13.79	13.89	Oro Washington	35.00	35.00	35.00	35.00
FAS. Str. Mid.....	12.64	12.59	12.59	12.69	Oro Londres	33.94	33.94	33.94	33.94
ARROZ BLUE ROSE (100 lbs. 45kg.)					Plata N. York (Ley 0.999)...	0.3475	0.3475	0.3475	0.3475
FAS. New Orleans	—	—	—	—	Plata Londres (Ley 0.925)...	0.3904	0.3914	0.3914	0.3914
CIF. Puerto Colombia	—	—	—	—	Platino laminado N. York...	36.00	36.00	36.00	36.00
CIF. Buenaventura.....	—	—	—	—	OTROS METALES				
BANANOS (100 lbs. 45 kg.) ²					Aluminio refund. Cents. p. lb.	0.18	0.18	0.18	0.18
9 manos o más.....	3.05	2.25	2.25	2.00	Cobre, electro... >>>	0.1225	0.1225	0.1225	0.1225
Ocho manos.....	2.55	2.00	2.00	2.25	Hierro. Ton. larga (2.240 lbs.)				
Siete manos.....	2.45	1.75	1.75	2.50	en puertos del Lago	4.68	4.68	4.68	4.68
CUEROS DE CAIMAN					Mercurio. Dólares por frasco...	171.00	171.00	172.00	173.50
May. de 5 pies. El pie long...	0.65	0.65	0.65	0.65	Plomo, próx. emb. Cents. p. lb.	0.0535	0.0550	0.0550	0.0550
CUEROS DE RES (Precios exmuelle New York. Lib de 453,6 gm.)					Zinc entr. inmed. >>>	0.0765	0.0765	0.0765	0.0765
«Antioquia»	0.10	0.10	0.10	0.115	PRODUCTOS FORESTALES				
«Bogotá»	0.10	0.10	0.10	0.115	(lb. 453,6 gms.)				
«Bucaramanga»	0.09	0.09	0.09	0.105	Balata «Brasileira».....	0.14	0.14	0.14	0.14
«Buenaventura» Cali	0.08	0.08	0.08	0.095	Bálsamo de Tolú.....	0.8250	0.8250	0.8250	0.8250
«Cartagena»	0.07½	0.07½	0.07½	0.09	Barbasco (Min. 5% Rotenona)	0.20	0.20	0.20	0.20
«Honda»	0.09	0.09	0.09	0.105	Cacao. La Guaria - Caracas	0.075	0.0713	0.0713	0.0788
«Ocaña»	0.08	0.08	0.08	0.095	Copaiba	0.2650	0.2650	0.2650	0.2750
«Sabanilla»	0.07	0.07	0.07	0.085	Copra (Costa Pacifico).....	0.0185	0.018	0.018	0.018
«Santa Marta»	0.08½	0.08½	0.08½	0.10	Goma «Perillo» Chile.....	—	—	—	—
«Tumaco»	0.08	0.08	0.08	0.095	Higuierilla (tonelada) (brasileira)	0.023	0.023	0.023	0.023
PIEL DE CABRO (lb. 453,6 ga.)					Ipecacuana	1.125	1.20	1.20	1.0
«Bogotá»	—	—	—	—	Quina o cinchona	0.55	0.555	0.555	0.55
«Riohacha»	—	—	—	—	Sarrapia Angostura.....	2.45	2.45	2.45	2.45
«Argentinas»	—	—	—	0.23	Tagua pel. (4¼ kg./100 nueces)	—	—	—	—
PIEL DE OVEJA Cada una....	—	—	—	—	Tagua pel. (5 kg./100 nueces)	—	—	—	—
					Tagua pel. Esmeraldas Ecuad.	—	—	—	—
					Vainilla	9.50	9.50	9.50	9.50
					Tamarindos	0.0650	0.0650	0.0650	0.0650
					Zarzaparilla	0.29	0.29	0.29	—
					VARIOS				
					Caucho en bruto.	0.1938	0.1975	0.1975	0.20
					Aceite de ricino.....	0.11	0.1175	0.1175	0.1175
					Latex	—	—	—	—
					Sisal	—	—	—	—
					Eucalipto (hojas).....	0.1150	0.1150	0.1150	0.1150
					Dividivi	—	—	—	0.023

PRODUCCION DE ORO DISTRIBUIDA POR DEPARTAMENTOS ³

AÑOS Y MESES	Antioquia	Atlántico	Bolívar	Caldas	Cauca	Chocó	Huila	Nariño	Santander S.	Tolima	Valle	Varios
1935.....	167.992	4.546	3.492	33.352	11.899	59.880	1.593	16.314	2.271	15.050	8.483	4.119
1936.....	197.496	2.060	2.300	34.744	30.356	66.098	2.529	15.640	2.168	23.839	6.038	6.227
1937.....	244.534	1.348	1.638	32.083	42.231	60.711	2.439	22.442	1.843	24.064	5.402	3.487
1938.....	311.792	1.096	1.739	32.115	29.724	54.521	2.639	49.289	1.801	25.964	6.998	3.037
1939.....	360.999	666	2.839	36.294	25.728	64.349	4.162	37.247	2.178	25.877	6.185	3.493
1940.....	417.069	962	2.568	39.308	27.861	64.264	4.362	32.119	2.757	30.111	5.928	4.618
1939 Febrero ..	30.533	55	220	3.004	1.607	3.715	327	2.318	167	1.971	519	195
1940 » ..	28.970	74	299	3.052	1.624	6.484	486	2.372	188	2.298	379	421
1940 Sepbre... ..	40.101	87	170	3.087	2.262	6.463	185	1.662	218	2.390	582	402
» Octubre... ..	33.222	85	241	3.815	2.322	5.620	365	1.474	217	2.942	444	358
» Novbre... ..	32.048	87	157	3.227	2.677	4.609	395	1.694	278	2.790	481	493
» Dicbre... ..	29.273	56	132	3.445	2.030	4.770	274	4.018	169	2.549	689	453
1941 Enero	36.139	76	188	5.211	3.352	5.577	471	5.189	487	3.043	723	589
» Febrero... ..	33.420	38	205	3.863	2.367	5.204	259	4.013	269	2.296	332	412

1 Datos del Ministerio de la Economía Nacional.

2 Comprende también especies procedentes de Centro América.

3 Casa de Moneda de Medellín. Datos sobre la producción global pueden verse en la página 102.

— Sin cotizaciones.

HACIENDA PUBLICA NACIONAL ¹

RENTAS RECAUDADAS

(En miles de pesos)

AÑOS Y MESES	IMPUESTOS								
	Aduanas	Sobre la renta	Patrimonio	Exceso de utilidades	Papel sellado y timbre	Herencias, sucesiones y donaciones	Sobre venta de oro y giros de export.	Consumo de gasolina	Otros consumos
1935.....	27.488	4.340	—	—	3.259	640	5.293	2.037	1.540
1936.....	30.015	8.701	3.074	1.132	3.749	738	5.616	2.539	1.416
1937.....	34.326	10.242	3.769	1.509	4.873	311	6.040	3.061	1.554
1938.....	31.117	11.660	4.057	2.460	5.310	433	4.765	3.723	1.585
1939.....	40.630	12.418	4.564	2.372	5.467	1.738	3.379	4.373	1.806
1940 *.....	27.673	14.467	5.298	2.268	4.683	1.762	2.152	4.670	1.779
1939 Febrero..	2.522	84	41	6	448	92	331	321	145
1940 » ..	2.971	368	72	26	410	82	174	318	141
1940 Sepbre...	1.867	2.615	411	104	366	97	196	331	136
Octubre...	1.836	5.290	2.673	1.894	333	133	175	395	195
Novbre...	1.974	307	153	17	384	129	172	322	148
Dicbre...*	2.418	399	149	29	443	381	164	746	148
1941 Enero ...	2.133	159	57	20	415	207	124	6	147
Febrero...	1.813	250	47	15	429	132	90	337	113

AÑOS Y MESES	OTROS RECAUDOS ORDINARIOS							Rentas y otros ingresos y recursos extraordinarios
	Participación en petróleos y oleoductos	Salinas administradas por el Bco. de la Rep.	Salinas marítimas y otras	Correos y telégrafos	Utilidades en el Banco de la República	Recaudos totales de rentas ordinarias	Comparación con el producto del período anterior	
1935.....	2.171	2.916 r	796	2.807	310	57.360	+ 3.746	5.130
1936.....	2.023	2.591	1.161	2.574	320	70.063	+ 12.703	4.123
1937.....	2.364	2.507	1.415	3.343	370	82.606	+ 12.543	9.816
1938.....	2.983	2.723	1.503	3.328	500	84.421	+ 1.815	5.990
1939.....	1.301	2.593	55	3.557	500	91.359	+ 6.938	13.461
1940 *.....	1.699	2.224	60	3.172	500	76.946	- 14.413	49.672 *
1939 Febrero..	—	237	7	274	—	4.789	- 4.183	258
1940 » ..	—	228	7	251	—	5.366	- 3.701	291
1940 Sepbre...	—	182	3	234	—	7.089 *	+ 968	4.619
Ocbre...	—	194	4	324	—	13.660 *	+ 6.571	4.054
Novbre...	383	143	5	224	—	4.599 *	- 9.061	2.558
Dicbre...*	24	204	5	381	—	6.277 *	+ 1.678	20.977
1941 Enero ...	139	143	7	273	250	4.089 *	- 2.188	617
Febrero...	504	143	7	237	—	4.353 *	+ 264	313

ANALISIS DE LA SITUACION DEL FISCO NACIONAL EN 31 DE DICIEMBRE DE 1940 ¹

Superávit fiscal en 1939.....\$ 7.087.736.17

INGRESOS :

Por rentas ordinarias.....	76.946.012.25
Por rentas, ingresos y recursos extraordinarios, así:	
Rentas de la Ley 12 de 1932.....	2.738.284.14
Impuesto sobre la exportación de café.....	964.195.56
Sobretasa postal y telegráfica.....	173.965.40
Terminal de Barranquilla.....	147.696.09
Utilidades en la acuñación de níquel.....	373.957.48
Aportes seccionales, reintegros y otros ingresos extraordinarios.....	480.559.28
Bono de prima cafetera.....	4.000.000.00
Bonos ferroviarios del 6% (F. C. de Cundinamarca).....	1.068.302.33
Bonos de deuda interna (fondo nacional del café).....	10.000.000.00
Pagarés, etc. para pavimentación de carreteras nacionales.....	1.958.125.00
Préstamo del Banco de la República.....	17.500.000.00
Préstamo del Banco Central Hipotecario.....	400.000.00
Bonos de deuda externa.....	5.997.500.00
Cancelación de reservas.....	2.829.088.78
Otros recursos.....	1.040.000.00

EGRESOS :

Giros contra las apropiaciones ordinarias.....	82.002.785.45
Reservas sobre las mismas apropiaciones.....	2.054.058.11
Giros y reservas sobre los productos de la Ley 12 de 1932.....	2.738.284.14
Giros y reservas sobre el producto de otras rentas extraordinarias.....	2.114.268.86
Giros y reservas sobre recursos extraordinarios, así:	
Prima cafetera.....	4.000.000.00
Defensa y protección de la industria del café.....	10.000.000.00
Construcción de carreteras.....	1.958.125.00
Gastos varios del Ministerio de Hacienda.....	17.500.000.00
Amortización de bonos de deuda interna.....	5.997.500.00
Construcción del Palacio de Comunicaciones.....	400.000.00
Construcción de edificios para el ejército.....	850.000.00
Varios.....	1.284.407.28
Reservas especiales de 1939.....	1.107.993.64
Superávit fiscal aproximado en 31 de diciembre de 1940.....	1.698.000.00
Sumas iguales.....	\$ 133.705.422.48 133.705.422.48

¹ Datos de la Contraloría General de la República.

* Las cifras totales de 1940 y las de diciembre del mismo año son provisionales.

r Revisado.

COMERCIO EXTERIOR DE COLOMBIA¹

COMERCIO POR PAISES² DICIEMBRE Y AÑO DE 1940

PAISES	DICIEMBRE			TOTAL EN EL AÑO		
	Importaciones Valor \$	Exportaciones Valor \$	Balances \$	Importaciones Valor \$	Exportaciones Valor \$	Balances \$
EUROPA						
Alemania	31.905	—	— 31.905	956.586	97.054	— 859.532
Bélgica y Luxemburgo	2.583	—	— 2.583	1.829.352	433.063	— 1.396.289
Checoslovaquia	—	—	—	8.892	—	— 8.892
Dinamarca	—	—	—	220.192	164.643	— 55.549
España	5.085	—	— 5.085	134.596	9.855	— 124.741
Finlandia	11.206	—	— 11.206	169.794	—	— 169.794
Francia	44.804	—	— 44.804	2.828.781	5.147.331	+ 2.318.550
Grecia	—	—	—	4.126	—	— 4.126
Hungría	—	—	—	286.111	—	— 286.111
Irlanda	22.743	—	— 22.743	154.386	—	— 154.386
Italia	7.732	—	— 7.732	2.088.784	1.398.780	— 690.004
Inglaterra	810.884	95.754	— 715.130	12.512.064	3.216.772	— 9.295.292
Noruega	—	—	—	222.881	342.815	+ 119.934
Holanda	—	—	—	872.753	663.373	— 209.380
Portugal	17.925	—	— 17.925	511.227	909.767	+ 398.540
Suecia	3.558	—	— 3.558	1.296.874	330.345	— 966.529
Suiza	85.949	—	— 85.949	1.858.380	16.911	— 1.841.469
Yugoeslavia	—	—	—	249.935	12.968	— 236.967
Otros países	—	—	—	6.665	6.896	+ 231
Total	1.044.374	95.754	— 948.620	26.212.379	12.750.573	—13.461.806
AMERICA DEL NORTE						
Alaska	—	—	—	—	1.116	+ 1.116
Canadá	81.416	1.154.557	+ 1.073.141	1.562.349	18.748.188	+17.185.839
Estados Unidos	9.651.433	13.107.694	+ 3.456.261	110.181.065	116.153.214	+ 5.972.149
Total	9.732.849	14.262.251	+ 4.529.402	111.743.414	134.902.518	+23.159.104
AMERICA C. Y ANTILLAS						
Costa Rica	8.495	308	— 8.187	198.823	26.006	— 172.817
Cuba	2.867	950	— 1.877	44.311	10.217	— 34.094
Curazao	14.857	331.405	+ 316.548	556.114	12.914.992	+12.358.878
Guatemala	591	7.377	+ 6.786	705	9.984	+ 9.276
Honduras	—	—	—	2	25.963	+ 25.961
Jamaica	483	—	— 483	2.028	—	— 2.028
Méjico	30.505	349	— 30.156	421.526	22.999	— 398.527
Nicaragua	2	1.000	+ 998	3.194	15.273	+ 12.079
Panamá	30.748	27.677	— 3.071	288.714	265.123	— 23.591
Puerto Rico	3.299	21	— 3.278	73.597	3.901	— 69.696
República Dominicana	—	—	—	25.304	1.585	— 23.719
Trinidad y Tobago	34.709	—	— 34.709	513.060	2.904	— 510.156
Zona del Canal	9.132	30.325	+ 21.193	41.175	107.428	+ 66.253
Otros países	77	56	— 21	1.029	8.406	+ 7.377
Total	135.765	399.508	+ 263.743	2.169.585	13.414.781	+11.245.196
AMERICA DEL SUR						
Argentina	427.581	2.110	— 425.471	2.231.968	2.355.373	+ 123.405
Brasil	163.904	5.478	— 158.426	1.151.923	27.372	— 1.124.551
Chile	28.469	5.295	— 23.174	590.423	70.109	— 520.314
Ecuador	3.125	1.876	— 1.249	639.122	197.016	— 442.106
Perú	228.078	15.196	— 212.882	1.845.182	46.478	— 1.798.704
Uruguay	363	—	— 363	7.027	1.375	— 5.652
Venezuela	86.054	52.997	— 33.057	759.501	605.154	— 154.347
Otros países	—	52	+ 52	4.781	2.652	— 2.129
Total	937.574	83.004	— 854.570	7.229.927	3.305.529	— 3.924.398
ASIA, AFRICA Y OCEANIA						
Ceilán	—	—	—	3.428	—	— 3.428
China	1	—	— 1	595	8.302	+ 7.707
Filipinas	3.298	—	— 3.298	27.282	—	— 27.282
Hong-Kong	7.454	—	— 7.454	33.093	—	— 33.093
Indias británicas	1.970	—	— 1.970	33.916	—	— 33.916
Indias holandesas	3.292	—	— 3.292	4.056	—	— 4.056
Indochina	—	—	—	78.093	—	— 78.093
Islas canarias	—	232.567	+ 232.567	—	1.825.288	+ 1.825.288
Japón	89.170	16.760	— 72.410	413.732	169.351	— 244.381
Java	3.152	—	— 3.152	3.521	—	— 3.521
Palestina	—	—	—	6.848	9.298	+ 2.450
Siam	—	—	—	219.389	—	— 219.389
Marruecos francés	—	—	—	5.363	1.192	— 4.171
Sumatra	—	—	—	4.897	—	— 4.897
Otros países	4	7.080	+ 7.076	2.046	10	— 2.036
Total	108.341	256.407	+ 148.066	836.259	2.013.441	+ 1.177.182
Gran total	11.958.903	15.096.924	+ 3.138.021	148.191.564	166.386.842	+18.195.278

EXPORTACION DE ARTICULOS IMPORTANTES POR PAISES DE VENTA DICIEMBRE Y AÑO DE 1940

ARTICULOS	DICIEMBRE			TOTAL EN EL AÑO		
	Unidad	Peso neto Kilos	Valor \$	Unidad	Peso neto Kilos	Valor \$
BALATA						
PAISES						
Estados Unidos	—	6.714	8.708	—	34.982	41.123
BANANOS (racimos)						
PAISES						
Inglaterra	204.018	5.492.810	188.436	5.003.158	128.185.676	5.609.752
Curazao	—	—	—	2.091.130	46.477.985	2.527.366
Dinamarca	5.030	150.900	1.316	57.443	1.468.275	17.619
Estados Unidos	133.700	4.010.910	160.500	2.298.757	68.961.360	2.718.459
Noruega	—	—	—	16.146	322.474	18.097
Zona del Canal	65.288	1.331.000	26.620	2.985.757	51.985	58.218
Suecia	—	—	—	90.581	1.875.000	37.500
Panamá	—	—	—	98.040	1.958.121	109.776
Otros países	—	—	—	299.076	6.092.200	122.717

¹ Datos de la Contraloría General de la República.

² Las importaciones (CIF, puerto de recibo) están computadas por países de compra; las exportaciones (FOB, puerto de embarque) incluyen los despachos de oro.

EXPORTACION DE ARTICULOS IMPORTANTES POR PAISES DE VENTA DICIEMBRE Y AÑO DE 1940 (Cont.)

ARTICULOS	DICIEMBRE			TOTAL EN EL AÑO		
	Unidad	Peso neto Kilos	Valor \$	Unidad	Peso neto Kilos	Valor \$
BALSAMO DEL TOLU	—	16.378	24.553	—	98.199	173.944
PAISES						
Argentina.....	—	447	83	—	447	783
Estados Unidos.....	—	13.696	20.864	—	68.697	118.615
Francia.....	—	—	—	—	2.408	3.900
Inglaterra.....	—	2.235	2.906	—	26.647	50.646
CAFE (sacos de 60 kilos)..	727.087	43.625.223	13.150.652	4.443.199	266.591.927	74.023.042
PAISES						
Alaska.....	—	—	—	58	3.507	1.116
Alemania.....	—	—	—	—	5	2
Argentina.....	—	—	—	3.849	230.946	74.811
Bélgica y Luxemburgo..	—	—	—	3.023	181.360	55.052
Canadá.....	29.369	1.762.154	522.539	203.168	12.190.066	3.423.595
Curazao.....	—	—	—	3	160	95
Chile.....	251	15.085	5.295	2.552	153.109	48.301
China.....	—	—	—	84	5.057	1.222
Dinamarca.....	—	—	—	9.288	557.304	144.971
España.....	—	—	—	89	5.342	1.605
Estados Unidos.....	696.663	41.799.754	12.608.006	4.156.617	249.397.001	69.127.695
Francia.....	—	—	—	596	35.742	7.502
Italia.....	—	—	—	27.319	1.639.136	450.494
Japón.....	804	48.230	14.812	1.849	110.929	33.720
Marruecos francés.....	—	—	—	58	3.499	1.192
Noruega.....	—	—	—	4.891	293.437	90.297
Palestina.....	—	—	—	429	25.742	8.998
Holanda.....	—	—	—	12.790	767.375	246.145
Polonia.....	—	—	—	—	2	1
Inglaterra.....	—	—	—	2.867	172.003	46.861
Suecia.....	—	—	—	11.553	693.207	220.529
Suiza.....	—	—	—	892	53.537	16.881
Turquía.....	—	—	—	496	29.750	6.866
Yugoeslavia.....	—	—	—	116	6.982	2.147
Zona del Canal.....	—	—	—	612	36.729	12.944
CUEROS DE RES	—	434.943	120.611	—	4.017.640	1.474.619
PAISES						
Bélgica y Luxemburgo..	—	—	—	—	623.916	369.731
Curazao.....	—	—	—	—	15.046	2.607
Francia.....	—	—	—	—	1.100	575
China.....	—	25.214	7.080	—	25.214	7.080
España.....	—	—	—	—	18.037	8.145
Estados Unidos.....	—	72.627	20.683	—	1.046.558	377.200
Italia.....	—	—	—	—	5.267	2.508
Inglaterra.....	—	337.102	92.848	—	1.925.620	575.033
Japón.....	—	—	—	—	129	40
Países Bajos.....	—	—	—	—	331.548	120.878
Yugoeslavia.....	—	—	—	—	25.205	10.822
CUEROS DE CABRA Y OVEJA	—	39.335	23.822	—	185.122	123.163
PAISES						
Estados Unidos.....	—	39.335	23.822	—	185.122	123.163
CUEROS DE CAIMAN	—	805	792	—	52.538	57.695
PAISES						
Chile.....	—	—	—	—	99	100
Cuba.....	—	500	500	—	7.358	6.956
Italia.....	—	—	—	—	180	590
Estados Unidos.....	—	305	292	—	44.751	49.869
Panamá.....	—	—	—	—	150	180
DIVIDIVI	—	92.425	3.250	—	494.796	13.077
PAISES						
Curazao.....	—	48.400	2.000	—	156.800	4.300
Estados Unidos.....	—	44.025	1.250	—	337.918	8.767
Italia.....	—	—	—	—	78	10
ORO (onzas troy)	—	—	—	683.077	—	41.838.427
PAISES						
Estados Unidos.....	—	—	—	683.077	—	41.838.427
PETROLEO CRUDO (barriles)	816.335	115.331.199	1.333.513	22.426.498	3.156.582.329	39.919.927
PAISES						
Argentina.....	—	—	—	1.000.577	133.771.030	2.271.794
Canadá.....	418.751	59.965.230	631.985	9.203.423	1.306.914.110	15.324.467
Curazao.....	213.626	30.628.070	322.407	7.913.209	1.135.295.460	12.805.410
Estados Unidos.....	86.533	12.327.669	146.554	346.474	46.363.879	665.795
Francia.....	—	—	—	2.276.553	310.249.350	5.013.944
Italia.....	—	—	—	459.638	65.900.420	909.162
Islas canarias.....	97.425	12.410.230	232.567	759.625	97.083.970	1.825.288
Noruega.....	—	—	—	98.299	14.091.710	194.300
Portugal.....	—	—	—	368.640	47.000.400	909.767
PLATINO CRUDO (onzas) ..	—	—	—	4.008	124	213.381
PAISES						
Alemania.....	—	—	—	1.707	52	97.052
Estados Unidos.....	—	—	—	1.184	37	56.134
Japón.....	—	—	—	1.117	35	60.195
SOMBREROS DE PAJA	1.200	120	1.099	17.275	1.686	11.362
PAISES						
Estados Unidos.....	1.200	120	1.099	12.425	1.201	9.044
Curazao.....	—	—	—	700	70	120
Venezuela.....	—	—	—	4.150	415	2.198
TABACO EN RAMA	—	—	—	—	1.378.742	321.498
PAISES						
Estados Unidos.....	—	—	—	—	354	75
Francia.....	—	—	—	—	353.691	65.950
Países Bajos.....	—	—	—	—	1.024.697	255.473
TAGUA	—	23.000	500	—	445.032	13.000
PAISES						
Estados Unidos.....	—	23.000	500	—	145.032	4.000
Japón.....	—	—	—	—	300.000	9.000

EXPORTACIONES DE CAFE POR PAISES ¹ — VALOR — 1935 — 1940

	1935	1936	1937	1938	1939	1940
Alemania.....\$	12.407.791	19.420.141	14.026.976	13.964.762	7.220.669	2
Argentina.....	18.888	3.821	21.347	46.907	36.320	74.811
Bélgica y Luxemburgo.....	169.698	161.657	119.095	49.816	103.174	55.052
Canadá.....	1.176.750	1.246.076	3.124.943	2.602.013	4.497.622	3.423.595
Checoslovaquia.....	27.800	7.513	441.618	324.418	148.050	—
Chile.....	8.410	12.397	18.893	5.552	46.917	48.301
Dinamarca.....	150.789	234.235	101.204	293.549	403.822	144.971
España.....	595.946	617.017	—	—	—	1.605
Estados Unidos.....	60.750.709	66.874.337	76.781.020	69.954.739	72.141.532	69.127.695
Finlandia.....	35.719	67.600	113.314	59.219	32.422	—
Francia.....	1.192.432	979.636	1.034.757	258.296	138.743	7.052
Holanda.....	1.184.732	967.824	947.292	456.580	610.789	246.145
Inglaterra.....	102.231	137.671	33.074	8.395	52.551	46.861
Italia.....	713.619	172.843	1.197.054	238.060	621.999	450.494
Noruega.....	101.760	44.893	27.252	10.172	80.560	90.297
Polonia.....	2.400	187.049	6.938	31.076	50.337	1
Suecia.....	444.624	636.649	626.495	387.804	760.588	220.529
Suiza.....	38.855	2	14.549	11.353	111.991	16.881
Zona del Canal.....	37.525	29.570	223.529	7.075	38.219	12.944
Otros.....	61.045	167.368	313.146	65.543	28.150	55.356
Total.....\$	79.221.723	91.968.299	99.172.496	88.775.329	87.124.693	74.023.042

	1 9 4 0						
	Junio	Julio	Agosto	Septiembre	Octubre	Noviembre	Diciembre
Alemania.....\$	—	—	—	—	—	—	—
Argentina.....	6.706	10.294	—	10.959	4.208	—	—
Bélgica y Luxemburgo.....	—	—	—	—	—	—	—
Canadá.....	164.819	228.024	267.885	282.307	228.604	343.001	522.539
Checoslovaquia.....	—	—	—	—	—	—	—
Chile.....	7.617	—	10.874	2.629	—	—	5.295
Dinamarca.....	—	—	—	—	—	—	—
España.....	—	—	—	—	48	—	—
Estados Unidos.....	6.238.880	6.062.882	4.767.375	3.859.487	4.716.294	5.700.709	12.608.006
Finlandia.....	—	—	—	—	—	—	—
Francia.....	3	—	—	—	—	—	—
Holanda.....	—	—	—	—	—	—	—
Inglaterra.....	1.956	—	—	—	5.125	—	—
Italia.....	1	2	1	—	—	—	—
Noruega.....	—	—	—	—	—	—	—
Polonia.....	—	—	—	—	—	—	—
Suecia.....	—	—	—	—	—	—	—
Suiza.....	—	—	—	—	—	—	—
Zona del Canal.....	2.386	—	—	2.595	—	2.616	—
Otros.....	2.430	100	2.521	12.435	—	—	14.812
Total.....\$	6.424.801	6.301.302	5.048.656	4.170.412	4.954.729	6.046.326	13.150.652

IMPORTACION POR PRINCIPALES ARTICULOS ¹ — VALOR — 1936 — 1940

AÑOS Y MESES	Algodón en rama	Arroz	Automóviles	Camiones	Chasis para camiones y automóviles	Driles de algodón, casinetes	Especialidades farmacéuticas	Hierro y acero en lingotes barras y láminas	Hilazas de seda
1936.....\$	1.367.932	941.685	3.104.126	1.374.474	761.619	2.425.813	1.197.764	2.930.533	906.175
1937.....	1.974.702	1.311.851	4.130.755	2.039.615	1.335.898	3.758.305	1.840.628	2.808.229	1.604.067
1938.....	1.918.244	1.263.894	3.572.282	1.753.104	1.969.975	3.053.479	4.437.109	4.002.518	1.431.542
1939.....	2.805.788	2.167.047	6.430.622	2.932.193	3.131.652	2.502.127	3.121.326	4.787.651	1.671.244
1940.....	3.634.255	993.237	4.067.584	2.018.783	1.446.432	902.853	1.214.721	3.742.221	1.704.992
1940 Enero...	447.438	289.247	572.606	175.507	187.055	242.377	94.534	517.956	208.395
Febrero...	226.819	186.159	497.132	230.905	96.203	114.759	124.303	564.859	245.429
Marzo...	255.762	26.188	432.827	135.372	113.455	69.983	24.886	231.721	33.850
Abril...	314.196	4.092	420.233	262.120	141.141	148.810	150.966	481.135	282.861
Mayo...	233.601	66.778	280.824	235.190	149.001	88.323	322.154	374.025	159.064
Junio...	213.943	48.961	283.351	149.490	132.654	54.132	111.074	239.395	141.577
Julio...	518.387	221.847	228.309	255.759	172.209	55.241	31.531	248.513	46.450
Agosto...	173.031	34.977	125.563	219.686	95.032	22.001	24.468	189.806	83.814
Septbre...	343.626	100.468	47.709	107.991	82.306	24.474	74.935	227.767	104.760
Octubre...	285.302	8.242	213.877	69.076	19.187	26.030	61.197	199.671	77.574
Novbre...	173.302	3.743	379.632	77.687	69.278	30.465	93.399	172.554	105.091
Dicbre...	448.848	2.539	585.581	100.000	188.911	26.258	101.274	294.819	216.128

AÑOS Y MESES	Llantas sólidas neumáticas de caucho	Maquinaria para minería construcciones y maniobras	Maquinaria para tejer y accesorios	Máquinas para el cultivo Tractores	Paños de lana	Papeles de empaque de un solo color	Telas unidas de algodón	Tubería de hierro o acero de 5 cms. o más de diámetro
1936.....\$	1.606.089	2.739.675	658.320	738.416	2.974.840	752.293	6.201.120	1.588.598
1937.....	2.319.569	5.381.309	3.419.127	1.219.487	3.877.173	1.327.663	7.304.190	3.491.419
1938.....	2.195.073	4.167.427	2.845.866	2.475.203	2.280.235	1.487.670	4.782.160	6.693.034
1939.....	2.736.315	3.672.826	2.769.311	2.807.228	2.965.919	1.294.463	6.905.197	4.170.340
1940.....	2.983.848	3.814.691	2.882.217	1.712.060	1.427.330	1.529.145	1.443.658	2.597.031
1940 Enero...	205.643	310.720	398.830	158.563	157.435	110.362	623.483	190.790
Febrero...	213.251	540.060	266.739	128.547	201.940	136.318	308.777	171.819
Marzo...	220.700	225.319	194.437	138.854	195.692	104.683	85.028	71.338
Abril...	386.041	395.191	127.465	209.130	185.413	188.802	114.926	166.978
Mayo...	300.557	463.964	197.720	148.124	90.119	140.893	70.078	137.280
Junio...	264.443	260.631	289.811	148.648	151.922	70.391	42.694	181.522
Julio...	241.646	267.114	97.578	150.503	68.485	112.751	20.417	752.037
Agosto...	257.834	293.197	141.637	137.584	38.872	147.111	27.698	240.976
Septbre...	181.261	189.085	212.436	110.476	98.212	138.502	25.134	133.621
Octubre...	360.855	380.874	535.433	117.313	49.937	139.400	34.133	230.992
Novbre...	156.149	242.467	239.183	144.765	120.736	143.921	30.964	48.743
Dicbre...	195.468	246.069	180.948	119.553	68.567	96.011	60.326	270.935

¹ Datos de la Contraloría General de la República.

MOVIMIENTO BURSATIL

MERCADO DE BOGOTA—TRANSACCIONES ¹

PAPELES DE INVERSION	1 9 4 1					
	ENERO			FEBRERO		
	Número de acciones	Producto \$	Promedio \$	Número de acciones	Producto \$	Promedio \$
I—SOCIEDADES FINANCIERAS						
Banco de la República.....	110	12.066,00	109,69	179	19.663,00	109,85
Banco de Bogotá.....	6.648	325.412,15	48,95	5.877	291.542,30	49,61
Banco de Colombia.....	871	50.224,10	57,66	684	40.052,00	58,56
Banco Hipotecario de Bogotá.....	115	1.729,75	15,04	2.243	31.448,80	14,02
Banco Hipotecario de Colombia.....	14.101	139.632,55	9,90	5.832	59.165,60	10,14
Banco Alemán Antioqueño.....	70	11.525,00	164,64	148	25.475,00	172,13
Bolsa de Bogotá.....	3.027	28.798,25	9,51	965	8.821,50	9,14
Colombiana de Seguros.....	1.659	28.689,25	17,29	2.954	52.381,40	17,73
Total.....	26.601	598.077,05	—	—	528.549,60	—
II—SOCIEDADES INDUSTRIALES						
Consortio de Cervecerías Bavaria.....	9.077	124.098,95	13,67	13.551	189.139,60	13,96
Compañía Colombiana de Tabaco.....	6.329	352.703,14	55,73	7.890	459.270,60	58,21
Cemento Portland Diamante.....	2.010	35.586,00	17,70	6.557	131.143,60	20,00
Nacional de Chocolates.....	3.804	56.659,60	14,89	1.655	24.930,50	15,06
Coltejer.....	400	9.425,00	23,56	2.500	61.403,50	24,56
Cine Colombia.....	5.200	37.467,50	7,21	3.875	27.078,00	6,99
Energía Eléctrica.....	419	3.641,50	8,69	499	4.241,50	8,50
Colombiana de Curtidos.....	1.800	31.635,00	17,58	1.530	24.300,00	15,88
Fabricato.....	2.475	55.910,00	22,59	12.606	286.046,05	22,69
Cemento Samper privilegiados.....	—	—	—	828	14.722,20	17,78
Cemento Samper ordinarios.....	900	14.635,00	16,26	726	12.403,30	17,08
Ingenio Central San Antonio.....	1.400	10.776,40	7,70	4.324	32.045,00	7,41
Industria Harinera.....	86	881,50	10,25	665	6.585,25	9,90
Litografía Colombia.....	2.208	40.021,80	18,13	408	7.374,90	18,08
Naviera Colombiana.....	1.650	3.638,50	2,21	7.000	15.370,00	2,20
Regalías Petrolíferas.....	18.050	4.345,00	0,24	37.280	8.800,30	0,24
Saco.....	10	4,80	0,48	—	—	—
Nacional del Carare.....	14.851	913,56	0,06	—	—	—
Unión Colombiana de Petróleos.....	947	94,70	0,10	350	70,00	0,20
Compañía de Petróleos el Guayabito.....	1.150	583,00	0,51	5.316	2.982,20	0,56
Tejicóndor.....	22	312,40	14,20	—	—	—
Compañía de Tejidos Rosellón.....	2.750	48.327,50	17,57	1.930	33.513,50	17,36
Avianca.....	4.863	45.590,40	9,37	980	9.080,00	9,27
Tejidos de Occidente.....	—	—	—	2.115	20.515,50	9,70
Compañía de Samacá.....	—	—	—	10	270,00	27,00
Derechos Litografía.....	—	—	—	56	252,00	4,50
Calcetería Pcpalpa.....	—	—	—	75	851,25	11,35
Fábrica Calzado La Corona.....	—	—	—	495	7.639,20	15,43
Total.....	60.401	877.251,25	—	132.103	1.380.027,95	—
III—BONOS						
Internos del 7%.....	13.500	11.036,50	81,75	312.000	251.826,00	80,71
Internos del 6%.....	1.150	901,50	78,39	—	—	—
Departamento de Caldas 7%.....	20.100	17.880,00	88,96	41.760	36.849,60	88,24
Ferrocarril de Antioquia 6%.....	10.200	8.202,00	80,41	600	480,00	80,00
Agrarios de Cundinamarca 6%.....	—	—	—	3.000	2.670,00	89,00
Energía Eléctrica 7½%.....	—	—	—	8.880	8.856,60	99,74
Antioquia del 7%.....	64.000	54.720,00	85,50	51.180	43.758,90	85,50
Departamento de Boyacá.....	—	—	—	2.240	2.055,20	91,75
Total.....	108.950	92.740,00	—	419.660	346.496,30	—
IV—CEDULAS						
Central Hipotecario del 6 %.....	196.950	188.652,16	95,79	524.275	509.049,86	97,10
Central Hipotecario del 6½%.....	737.800	732.014,96	99,22	55.600	55.413,49	99,66
Central Hipotecario del 7 %.....	46.950	47.085,63	100,29	50.800	51.098,08	100,59
Total.....	981.700	967.752,75	—	630.675	615.561,43	—
Total general del movimiento.....	—	2.535.821,05	—	—	2.870.635,28	—

RESUMEN DE TRANSACCIONES EN LA BOLSA DE BOGOTA 1936-1941

Valores efectivos

A = Acciones de dividendo variable. BC = Bonos y Cédulas de interés fijo. M = Monedas extranjeras.

(En miles de pesos)

MESES	1936			1937			1938			1939			1940			1941		
	A	BC	M	A	BC	M	A	BC	M	A	BC	M	A	BC	M	A	BC	M
Enero.....	367	250	2.862	574	708	124	334	231	788	679	510	0	748	724	0	1.476	1.060	0
Febrero.....	911	316	3.074	508	465	104	439	224	227	1.177	538	0	1.179	515	0	1.909	962	0
Marzo.....	457	292	3.554	501	430	43	371	476	114	1.626	744	0	792	668	0	—	—	—
Abril.....	328	141	4.830	637	408	59	312	312	185	840	698	11	960	959	0	—	—	—
Mayo.....	299	348	2.604	334	298	49	483	326	33	919	520	0	980	1.052	0	—	—	—
Junio.....	335	307	248	593	280	184	687	330	18	827	582	0	568	687	0	—	—	—
Julio.....	481	187	343	569	447	26	884	524	85	1.128	757	0	1.704	826	0	—	—	—
Agosto.....	301	315	315	569	416	97	473	276	0	837	608	0	1.197	424	0	—	—	—
Septiembre.....	258	242	384	433	455	23	742	448	35	1.168	1.162	0	1.182	556	0	—	—	—
Octubre.....	323	293	247	460	403	13	709	454	133	1.260	500	0	1.485	819	0	—	—	—
Noviembre.....	711	254	210	369	757	1.809	854	414	0	1.626	481	0	2.274	993	0	—	—	—
Diciembre.....	491	142	79	227	177	1.777	444	423	6	611	454	0	1.506	750	0	—	—	—
Total.....	5.262	3.087	18.750	5.774	5.244	4.308	6.732	4.438	1.624	12.698	7.554	11	14.575	8.973	0	—	—	—

¹ Datos de la Bolsa de Bogotá, S. A.

COTIZACIONES DE LOS PRINCIPALES VALORES

PAPELES DE INVERSION	Capital pagado (En miles de \$)	Reserva legal (En miles de \$)	Ultimo dividendo repartido 3	Valor nominal de cada acción	FLUCTUACIONES		COTIZACIONES				
					1940		1941 — Febrero				Marzo
					Más alto	Más bajo	7	14	21	28	18

I—ACCIONES DE DIVIDENDO VARIABLE

Banco de la Republica.....	11.736	4.301	5,00	100	113,25	95,00	109,50	110,10	110,00	111,50	—
Banco de Bogotá.....	6.000	2.619	0,35 M 8	25	47,90	31,56	48,83	49,75	49,55	49,50	51,70
Banco de Colombia.....	3.690	1.190	0,30 M 8	30	57,10	40,50	59,00	58,50	58,50	59,38	62,00
Banco Hipotecario de Bogotá.....	4.000	136	0,45 8	20	15,25	10,50	14,00	14,25	14,20	14,25	14,40
Banco Hipotecario de Colombia.....	2.200	233	0,45 8	11	10,55	7,14	10,13	10,20	10,13	10,07	10,40
Banco Alemán Antioqueño.....	3.000	2.000	7,50	150	185,00	149,50	172,00	175,00	175,00	178,00	—
Banco Comercial de Barranquilla.....	548	112	1,20	20	—	—	22,00	22,00	22,00	22,00	—
Banco Prendario Municipal.....	136	30	0,20	5	4,50	3,00	4,50	4,50	4,50	4,50	—
Bolsa de Bogotá.....	1.041	51	0,06 M	10	9,50	7,10	9,25	9,25	9,20	9,25	11,10
Compañía Colombiana de Seguros.....	1.500	467	0,12 M	5	17,00	12,00	17,75	18,00	17,75	17,63	19,15
Industria Harinera.....	600	139	0,25 T	10	11,00	10,10	9,93	10,00	10,00	9,85	10,15
Compañía Nacional de Chocolates.....	1.408	144	0,10 M 10	10	15,00	12,06	15,10	15,15	14,98	14,90	—
Compañía Colombiana de Tabaco.....	5.433	2.717	0,25 M 4	10	55,50	37,18	57,00	59,50	59,07	60,00	60,75
Cía. Cemento Portland «Diamante».....	3.447	400	0,14 M	10	17,58	12,15	18,25	19,75	20,98	21,30	21,75
E.E. U.U. de Energía Eléctrica.....	4.713	1.011	0,06 M	5	8,75	5,00	8,50	8,60	8,60	8,60	—
Avianca.....	4.000	292	8	10	—	—	8,75	9,15	9,05	9,32	—
La Urbana Barrio Restrepo.....	161	3	0,12	5	1,20	1,10	2,43	2,43	2,43	2,43	—
Consorcio de Cervecerías Bavaria.....	24.000	1.576	0,10 M	10	14,00	10,57	13,65	13,65	13,70	14,35	15,50
Cine Colombia.....	1.336	120	0,06 M	5	7,38	6,50	7,00	7,15	7,12 1/2	6,90	7,50
Litografía Colombia.....	500	81	0,12 M 11	10	17,50	14,00	18,50	17,85	17,90	17,88	17,40
Empresa Colombiana de Curtidos.....	900	140	0,10 M 6	10	24,00	16,76	16,25	15,50	15,10	15,57	15,10
Compañía de Samacá.....	450	144	0,25 M	30	23,00	15,00	20,00	20,00	20,00	20,00	—
Compañía Salinera de los Andes.....	231	18	0,10 M	10	15,10	7,00	15,00	15,25	15,25	15,25	—
Fábrica de Calzado la «Corona».....	308	114	0,10 M 5	10	21,00	19,75	13,25	13,25	13,25	16,00	—
Fábrica de Cemento Samper (ord.).....	3.500	119	0,12 M	10	17,50	10,00	16,87	17,00	19,25	18,80	—
Fábrica de Cemento Samper (priv.).....	3.500	119	0,12 M	10	17,50	10,00	17,00	17,25	19,25	19,00	—
Ingenio Central San Antonio.....	1.407	68	0,15 T	10	9,25	6,75	7,52	7,50	7,45	7,45	—
Industrial a Monserrate.....	250	14	0,03 8	5	4,25	3,60	4,00	4,00	4,00	4,00	—
Compañía Nacional del Carare.....	3.380	—	—	1	1,75	0,02 1/2	0,065	0,065	0,04 1/2	0,05	—
Unión Colombiana de Petróleos.....	300	—	—	1	0,90	0,12 1/2	0,17 1/2	0,17 1/2	0,20	0,20	—
Fábrica de Paños Colombia.....	620	35	0,06 M	10	7,25	5,00	5,00	5,00	5,50	5,75	—
Cía. Col. de Tejidos Coltejer.....	2.506	479	0,20 M	10	23,25	17,90	25,00	24,35	24,65	25,65	26,90
Fca. de Hlados y Tejidos el Hato.....	4.804	688	0,15 M	10	38,00	16,65	23,15	23,05	22,60	22,25	23,25
Naviera Colombiana.....	1.400	112	0,02 M	2	3,82 1/2	2,15	2,18	2,18	2,16 1/2	2,12 1/2	—

II—BONOS Y CEDULAS DE INTERES FIJO

Deuda interna.....	6	—	—	—	83,25	74,50	77,87	77,87	77,87	79,00	—
Deuda externa.....	7	—	—	—	89,90	75,50	81,00	80,00	81,13	81,87	82,50
Departamento de Caldas.....	6	—	—	—	87,00	79,50	88,50	88,00	88,25	87,75	—
Ferrocarril de Antioquia.....	6	—	—	—	79,75	68,50	80,25	80,25	79,88	80,00	—
Bonos Cafeteros.....	6	—	—	—	91,00	80,00	80,00	80,00	80,00	80,00	—
Departamento de Boyacá.....	6	—	—	—	92,25	79,00	82,00	91,75	91,75	91,75	—
Banco Central Hipotecario.....	6	—	—	—	95,25	95,00	97,75	96,50	96,87	96,25	96,50
Banco Central Hipotecario.....	6 1/2	—	—	—	99,05	95,25	99,50	99,68	99,75	99,87	100,00
Banco Central Hipotecario.....	7	—	—	—	100,13	98,50	100,50	100,50	100,38	100,00	100,25
Agrario de Cundinamarca.....	6	—	—	—	90,00	80,00	89,00	89,75	89,00	89,00	—
Hectáreas baldíos colombianos.....	—	—	—	—	0,08	0,06	0,06	0,06	0,06	0,06	—
Mutualidad en liquidación.....	6	—	—	—	82,65	70,00	75,00	75,00	75,00	75,00	—
Bonos Energía Eléctrica.....	7 1/2	—	—	—	99,81	96,50	99,75	99,75	99,75	100,13	—
Departamento de Antioquia.....	7	—	—	—	—	—	85,63	85,63	85,63	85,50	—
Bonos nacionales unificados.....	4	—	—	—	—	—	—	—	—	—	71,00
Bonos nacionales unificados.....	6	—	—	—	—	—	—	—	—	—	87,00

RENDIMIENTO EFECTIVO DE LOS BONOS NACIONALES DE DEUDA INTERNA

	BONOS DEL 6%						BONOS DEL 7%					
	1936	1937	1938	1939	1940	1941	1936	1937	1938	1939	1940	1941
	%	%	%	%	%	%	%	%	%	%	%	%
Enero.....	8,88	8,63	8,48	7,50	7,21	7,65	9,74	9,40	9,53	8,68	8,33	8,56
Febrero.....	8,62	7,69	7,89	7,54	7,21	7,68	9,74	8,88	9,26	8,43	8,08	8,67
Marzo.....	8,42	7,47	7,73	7,51	7,22	—	9,49	8,50	8,90	8,30	8,12	—
Abril.....	8,40	7,33	7,77	7,51	7,31	—	9,47	8,48	8,92	8,00	8,31	—
Mayo.....	8,56	7,22	7,68	7,19	7,75	—	9,77	8,37	8,81	7,91	8,76	—
Junio.....	8,59	7,23	7,86	7,15	7,73	—	9,84	8,30	8,81	7,88	8,75	—
Julio.....	8,71	7,43	7,86	7,04	7,69	—	9,70	8,49	8,75	7,87	8,95	—
Agosto.....	8,82	6,97	7,86	7,03	7,69	—	9,67	8,23	8,76	7,92	9,21	—
Septiembre.....	8,30	6,97	8,00	7,21	7,74	—	9,22	8,56	8,87	8,41	8,18	—
Octubre.....	8,33	7,59	7,87	7,21	7,36	—	9,55	8,64	8,84	8,26	8,09	—
Noviembre.....	8,77	7,59	7,85	7,22	7,41	—	10,09	9,14	8,81	8,28	8,32	—
Diciembre.....	8,63	8,57	7,82	7,21	7,74	—	9,87	9,52	8,82	8,23	8,46	—
Promedio anual.....	8,58	7,56	7,89	7,28	7,51	—	9,68	8,73	8,92	8,17	8,46	—

1 Las cotizaciones se han tomado de la Bolsa de Bogotá S. A., y representan transacciones efectivas o promedios entre oferta y demanda.
 2 A=anuales; M=mensuales; T=trimestrales; los demás semestrales. 3 Más un dividendo extraordinario de \$ 0,70. 4 Más \$ 1,20 extraordinario. 5 Más \$ 0,03 extraordinario. 6 Rebajó de 15 al 10 centavos. 7 Más \$ 0,20 extraordinario. 8 Más \$ 0,40 extraordinarios. 9 Más \$ 0,05 extraordinarios. * Suspensión. 10 Más \$ 0,15 extraordinario. 11 Más 1/10 acción extra al 12%.

MERCADO DE MEDELLIN 1

PAPELES DE INVERSION	Capital pagado (En miles de \$)	Reserva legal (En miles de \$)	Ultimo dividen- do repartido *	Valor nominal de cada acción	FLUCTUACIONES		COTIZACIONES			
					1940		1941 -- Febrero			
					Más alto	Más bajo	7	14	21	28

I—ACCIONES DE DIVIDENDO VARIABLE

Banco Alemán Antioqueño.....	3.000	2.000	7,50	150	185,00	149,50	174,00	177,50	178,00	177,50
Banco de Bogotá.....	6.000	2.619	0,35 M ^a	25	48,00	32,25	49,75	49,75	49,75	49,65
Compañía Nacional de Chocolates.	1.408	144	0,10 M ^o	10	15,00	11,90	15,10	15,05	14,90	14,95
Fca. de Galletas y Confites «Noel»	350	23	0,05 M	10	8,25	6,80	8,25	8,25	8,25	8,25
Compañía Colombiana de Tabaco.	5.500	2.717	0,25 M ^a	10	55,20	37,75	57,10	59,35	59,13	60,10
Compañía Colombiana de Tejidos.	2.506	479	0,15 M	10	23,50	15,60	24,63	24,60	24,95	25,70
Compañía de Tejidos de Rosellón	2.248	599	0,12 M	10	17,00	10,55	17,45	16,95	16,60	16,75
Cervecería Unión.....	1.500	457	0,08 M ^a	5	13,90	11,35	14,95	15,05	15,40	16,05
Consorcio de Cervecerías Bavaria.	24.000	1.576	0,10 M	10	13,95	11,10	13,80	13,70	14,25	14,65
Compañía Gascosas Posada Tobón.	300	93	0,15 M	10	26,00	15,00	32,00	33,50	33,50	33,25
Naviera Colombiana.....	1.400	112	0,02 M	2	2,20	1,75	2,22½	2,17½	2,17½	2,17½
Mutualidad Nacional.....	1.000	—	*	10	3,75	1,05	1,55	1,55	1,55	1,30
Seguros y Urbanización en liq....	2.500	—	*	10	4,03	2,10	4,10	4,10	4,10	4,05
Cine Colombia.....	1.500	136	0,06 M	5	7,30	6,37	7,05	6,97½	7,02½	6,92½
Fca. de Hilados y Tejidos el Hato	4.864	708	0,15 M	10	38,15	17,90	23,25	22,80	23,10	22,35
Sociedad Industrial del César.....	200	—	*	1	0,55	0,35	0,40	0,40	0,40	0,40
Compañía de Cemento Argos.....	1.415	97	0,90 S	10	22,00	16,00	22,70	22,90	23,25	23,25
Droguerías Aliadas.....	1.100	142	0,10 M	10	12,75	9,95	12,95	12,90	12,90	13,15
Fábrica de Tejidos Córdor.....	1.647	52	0,25 M	10	14,10	11,75	13,30	13,30	13,10	12,75
Compañía Fluvial Colombiana.....	264	8	*	1	0,80	0,55	0,55	0,65	0,65	0,65
Compañía Nal. del Carare en liq....	2.305	—	*	1	1,62	0,06	0,06	0,06	0,06	0,08½
Sociedad Agrícola de Acandí.....	500	10	*	10	8,25	5,00	8,65	9,25	9,25	9,10
Unión Colombiana de Petróleos...	300	—	*	1	0,85	0,17½	0,22½	0,22½	0,22½	0,22½
Calcetería Pepalla.....	590	31	0,10 M	10	11,30	10,10	11,70	11,90	11,90	12,05
Compañía General de Chocolates..	162	18	*	5	1,60	0,55	0,55	0,75	0,75	0,75
Industrias Metalúrgicas Unidas S.A.	400	20	0,10 M	10	11,75	9,50	11,10	11,35	11,90	11,90
Regalías Petrolíferas.....	3.404	—	*	1	1,23½	0,22	0,23	0,23	0,21½	0,24½
Cia. de Petróleos el Guayabito...	453	—	*	1	0,50	0,12½	0,45	0,45	0,45	0,65
Industria Química Colombiana.....	600	—	*	10	5,10	4,00	4,10	4,10	4,10	4,35
Laboratorios Uribe Angel.....	500	70	0,12 M	10	15,80	12,20	16,75	16,75	16,75	16,75
Compañía del Lebrija.....	250	—	*	1	0,65	0,35	0,40	0,40	0,40	0,40
Cemento y Mármoles del Nare...	2.500	—	*	10	10,10	7,90	9,95	9,95	9,95	9,85
Cemento del Valle S. A.....	1.800	—	*	10	14,75	14,00	15,00	15,00	16,75	16,75
Avianca.....	4.000	292	*	10	—	—	8,65	9,10	9,10	9,45

II—BONOS Y CEDULAS DE INTERES FIJO

	%									
Ferrocarril de Antioquia.....	6	—	—	—	80,00	69,50	80,25	80,25	82,25	82,50
Ferrocarril de Amagá.....	6	—	—	—	80,00	69,50	80,25	80,25	82,25	82,50
Deuda Municipal unificada.....	6	—	—	—	80,00	69,00	82,50	82,00	82,75	82,75
Banco Central Hipotecario.....	7½	—	—	—	99,88	98,50	100,00	100,00	100,00	100,00
Banco Central Hipotecario.....	6½	—	—	—	99,50	96,00	99,50	99,00	99,50	99,50
Deuda interna Depto. Antioquia..	6	—	—	—	80,00	69,50	85,25	84,75	85,75	82,75
Municipio de Medellín.....	6	—	—	—	90,00	75,00	75,00	75,00	70,00	75,00

INDICE DE COTIZACIONES DE VALORES BURSATILES EN BOGOTA Y MEDELLIN

AÑOS Y MESES	MERCADO DE BOGOTA						MERCADO DE MEDELLIN		BOGOTA Y MEDELLIN Indice general de acciones e industriales Julio 1927=100
	Acciones bancarias	Acciones comerciales e industriales	Indice general de acciones bancarias e industriales	Bonos colombianos de deuda interna 7%	Bonos Departamentos de Caldas 7%	Cédulas del Banco Central Hipotecario 6%	Acciones comerciales e industriales	Bonos departamentales del 6%	
	Julio 1927=100	Julio 1927=100	Julio 1927=100	1933=100	1936=100	1933=100	Julio 1927=100	Noviembre 1933=100	
1935.....	42.88	90.19	59.93	117.09	—	93.22	82.30	93.17	81.25
1936.....	45.18	82.92	62.44	112.33	97.70	94.50	84.94	98.38	83.94
1937.....	51.37	81.99	65.40	124.98	95.20	94.19	86.05	108.18	83.98
1938.....	52.84	86.24	68.14	122.06	92.40	91.60	92.34	116.99	89.19
1939.....	61.04	99.74	78.77	133.11	98.80	95.09	105.28	132.66	102.53
1940.....	57.44	103.52	78.52	128.80	93.75	97.23	107.13	120.33	105.31
1939 Febrero..	60.03	99.12	77.93	128.86	99.10	93.44	105.84	131.03	102.37
1940 » ..	57.34	98.88	76.35	133.15	95.10	97.19	103.33	115.83	101.07
1940 Sepbre...	58.46	106.43	80.40	132.90	94.99	97.36	109.98	121.46	108.19
Octubre...	58.35	106.99	80.59	133.95	95.79	97.21	111.09	124.33	109.00
Novbre...	60.51	111.55	83.85	131.28	95.24	97.19	115.43	127.27	113.47
Dicbre...	63.36	117.78	88.24	128.15	97.37	97.44	121.98	128.68	119.86
1941 Enero...	64.23	122.40	90.82	126.92	99.56	97.99	126.06	131.01	124.23
Febrero...	64.56	125.78	92.54	125.76	98.76	99.07	130.61	131.61	128.17

1 De informaciones de Hijos de A. Villa Latorre & Co., de Medellín; estos datos corresponden a transacciones efectivas o a promedios entre oferta y demanda. 2 A=anuales; M=mensuales; T=trimestrales; los demás semestrales 3 Más \$ 1,20 extraordinario 4 Más \$ 0,60 extraordinario. 5 Más \$ 0,40 extraordinario. 6 Más \$ 0,15 extraordinario. * Suspendido.

MERCADO DE NEW YORK

A) COTIZACIONES

(U. S. dólares)

	Vencimiento	Periodo de intereses	Tipo de interés %	Fluctuaciones		1941									
				1940		Enero				Febrero				Marzo	
				Más alto	Más bajo	8	15	22	29	5	12	19	26	17	
NACIONALES															
Rep. de Colombia «Scrip»	1946	B. J.	4	84	68	80	85	84	84	84	84	84	84	84	86
Rep. de Colombia	1961	B. J.	6	35.50	17.13	31.38	31.75	31.75	31.25	32.50	33.38	31.07	32.88	33.75	
Rep. de Colombia	1961	A. O.	6	33.43	17.13	31.38	31.38	31.38	31.25	32.50	33.38	30.82	32.75	33.75	

DEPARTAMENTALES

Antioquia Serie A.....	1945	R. J.	7	15.88	8.25	8.82	9.38	9	8.94	9	8.63	8.57	8.44	8.38
» » B.....	1945	» »	7	15.63	8.25	8.82	9.38	9	8.94	9	8.63	8.57	8.44	8.38
» » C.....	1945	» »	7	15.94	8.25	8.82	9.38	9	8.94	9	8.63	8.57	8.44	8.38
» » D.....	1945	» »	7	15.57	8.25	8.82	9.38	9	8.94	9	8.63	8.57	8.44	8.38
» » C. al mar 1*.....	1957	A. O.	7	15.25	7.75	8.44	8.38	8.25	8.25	8.25	7.88	7.88	7.69	7.18
» » » 2*.....	1957	» »	7	15.50	7.75	8.44	8.38	8.25	8.25	8.25	7.88	7.88	7.69	7.38
» » » 3*.....	1957	» »	7	17.75	7.75	8.44	8.38	8.25	8.25	8.25	7.88	7.88	7.69	7.38
Caldas.....	1946	B. J.	7 1/2	17.50	7.65	8	8.38	8.38	8.13	8.13	8.88	8.88	8.63	8.38
Cundinamarca.....	1959	M. N.	6 1/2	16.50	7.38	8	8.38	8.38	8.38	8.50	8.50	8.13	7.75	7.75
Santander.....	1948	A. O.	7	21	11.75	12.75	13.25	13.25	13.25	13.25	13.25	13.25	13.25	12.75
Tolima.....	1947	M. N.	7	18.50	12.50	17.50	17.50	17.50	17.75	17.50	17.75	17.75	18	18
Valle del Cauca.....	1946	A. O.	7	17.50	8.50	9	9.13	9.13	9.13	8.88	9	8.88	8.63	8.63
Valle del Cauca.....	1948	J. D.	7 1/2	15.63	7.63	8.25	8.50	8.50	8.25	8.38	8.38	9.25	10.25	9.75

MUNICIPALES

Bogotá.....	1945	A. O.	8	20.25	16.25	16.50	17	17	17	17.50	17.50	17.50	17.75	16
Bogotá.....	1947	» »	6 1/2	21.50	17.13	17.50	18	18	18	18	18.25	18	18.50	17.50
Barranquilla.....	1935	J. D.	8	38.50	26	27.00	26	26	26	30	30	30	32	32
Calí.....	1948	M. N.	7	29.50	18	18.00	18	18	18	18	18	18	18	18
Medellín.....	1951	J. D.	7	19	8.75	9.38	9.25	9.25	9.32	9.13	9.13	8.38	8.07	7.75
Medellín.....	1954	» »	6 1/2	14.68	7.69	8.50	9.07	8.39	8.58	8.63	7.75	8.38	7.38	7.38

BANCARIOS

Agrícola Hipotecario.....	1946	A. O.	7	30.82	22	22.38	22.75	22.50	22.50	22.50	22.50	22.50	22.50	22.50
» ».....	1947	J. E.	7	31.13	20.50	22	22.75	23.25	23.25	23.25	23.25	23.25	23.25	23.75
» ».....	1947	» »	6	29.63	20.50	24.25	24.44	24.07	23.69	23.69	23.69	23.69	23.64	24.25
» ».....	1948	P. A.	6	29.50	20	25.13	23.69	24.07	23.69	23.69	23.19	23.69	23.64	24.25
Hipotecario de Bogotá.....	1947	M. N.	7	30.82	21.25	27.75	22.50	22.50	22.50	22.50	28.25	28.44	28.25	28.88
» ».....	1947	A. O.	7	27.88	21.50	27.75	23.25	22.50	22.50	22.50	28.32	28.25	24	29
Hipotecario de Colombia.....	1946	M. N.	7	27.50	20	22	26.19	24.07	24.07	23.69	23.69	23.69	23.64	24.25
» ».....	1947	P. A.	7	27.62	20	22	26.19	24.07	24.07	23.69	23.69	23.69	23.64	24.25
» ».....	1947	A. O.	6 1/2	28.50	20	23.50	23.69	24.07	23.57	23.69	23.69	23.69	23.64	24.25
De Colombia.....	1947	A. O.	7	27.25	20	21.75	22	22	22	22.50	22.50	22.50	22.30	22.50
» ».....	1948	» »	7	27.25	20	21.75	22	22	22	22.50	22.50	22.50	22.50	22.50

B) INDICE DE COTIZACIONES

AÑOS Y MESES	Bonos nacionales	Bonos depmtales.	Bonos depmtales.	Bonos depmtales.	Bonos municipa-les 6 1/2%	Bonos municipa-les 7%	Bonos municipa-les 8%	Bonos bancarios 6 %	Bonos bancarios 6 1/2 %	Bonos bancarios 7 %
	6 %	6 1/2 %	7 %	7 1/2 %	les 6 1/2%	les 7%	les 8%	6 %	6 1/2 %	7 %
	Octubre	Julio	Julio	Julio	Julio	Julio	Julio	Enero	Marzo	Julio
	1927 = 100	1928 = 100	1927 = 100	1927 = 100	1928 = 100	1927 = 100	1927 = 100	1928 = 100	1928 = 100	1927 = 100
1935.....	26.89	11.35	9.37	10.66	11.71	11.04	13.38	25.23	22.00	22.04
1936.....	24.45	12.07	10.34	11.21	13.86	12.84	16.42	22.36	21.72	20.68
1937.....	28.90	14.36	12.93	15.31	16.77	15.79	19.80	26.72	25.97	24.28
1938.....	17.22	9.86	9.17	10.56	11.54	13.66	14.81	26.49	26.63	24.67
1939.....	27.34	16.47	15.07	16.90	16.87	20.32	20.46	29.11	28.50	27.31
1940.....	29.01	11.50	12.80	12.17	15.07	17.99	22.36	27.01	26.36	25.27
1939 Febrero..	23.34	14.10	13.37	14.47	14.70	18.29	19.04	29.10	28.76	27.73
1940 » ..	35.12	16.24	16.05	16.64	18.54	22.45	26.14	31.48	30.02	28.86
1940 Sepbre..	30.97	9.86	12.16	10.33	13.31	15.95	19.73	24.05	22.80	22.84
» Octubre..	29.34	9.30	10.91	10.04	13.19	15.18	19.02	24.02	23.47	22.85
» Novbre..	25.88	9.27	11.10	9.97	13.66	14.62	20.06	24.61	24.19	23.09
» Dicbre..	28.82	8.19	10.18	9.06	14.00	14.41	20.46	24.98	24.23	23.74
1941 Enero....	34.05	8.85	10.70	9.37	14.31	14.74	20.88	26.64	25.85	23.99
» Febrero..	34.95	8.79	10.28	9.11	14.16	14.40	22.54	26.04	25.82	24.70

1 Información de nuestros corresponsales. Las cotizaciones corresponden a transacciones efectuadas o al promedio entre oferta y demanda.

BONOS COLOMBIANOS VENDIDOS EN NUEVA YORK—1932-1941

(Miles de dólares)

	1932	1933	1934	1935	1936
BONOS:					
Nacionales.....	6.901	7.623	6.070	5.773	7.365
Departamentales.....	5.538	7.651	8.237	4.432	7.254
Municipales.....	1.099	1.642	1.759	1.000	2.789
Bancarios.....	6.503	3.432	2.352	1.192	2.092
Total.....US\$	20.041	20.348	18.418	12.397	19.500

	1937	1938	1939	1940	1941
					Enero
BONOS:					
Nacionales.....	8.333	5.359	7.552	4.853	277
Departamentales.....	5.563	3.576	4.566	1.824	232
Municipales.....	1.461	1.061	945	405	26
Bancarios.....	2.182	1.349	614	381	21
Total.....US\$	17.539	11.345	13.677	7.463	556

MERCADO DE LONDRES ¹

Vencimiento	Tipo de interés %	FLUCTUACIONES		1 9 4 1							
		1940		Enero				Febrero			
		Más alto	Más bajo	7	13	17	24	4	11	18	25

EMPRESTITOS NACIONALES

Scrip Fug. Certificates ..	1946	4	70	65	65	65	65	65	65	65	65	65
Emp. del F. C. de la Sabana	1942	5	32	22½	22½	22½	22½	22½	22½	22½	22½	22½
» de 1911.....	1941	6	32	22½	22½	22½	22½	22½	22½	22½	22½	22½
» del F.C. de Girardot ..	1947	6	32	22½	22½	22½	22½	22½	22½	22½	22½	22½
» » » » P. Wilches ..	1984	5	32	22½	22½	22½	22½	22½	22½	22½	22½	22½
» » » » del Norte....	1954	6	32	22½	22½	22½	22½	22½	22½	22½	22½	22½

EMPRESTITOS BANCARIOS

Emp. B. Agrícola Hip....	1958	6½	34	27½	27½	27½	27½	27½	27½	27½	27½	27½
» B. Hip. de Bogotá ..	1959	7	32½	30½	32½	32½	32½	32½	32½	32½	32½	32½

INDICE DE COTIZACIONES DE VALORES COLOMBIANOS EN LONDRES

(1933-1934=100)

AÑOS Y MESES	Empréstito nacional	Empréstito nacional	Empréstito nacional	Empréstito nacional	Empréstito nacional	Índice general de empréstitos nacionales	Índice general de empréstitos nacionales	Empréstito bancario	Empréstito bancario
	1906-1942	1916-1983	1911-1941	1913-1947	1920-1954	del 5%	del 6%	1929-1959	1928-1958
	5 %	5 %	6 %	6 %	6 %			6½ %	7 %
1935.....	77.5	77.3	78.6	70.3	70.3	77.4	73.0	66.7	65.0
1936.....	65.8	69.5	62.0	62.6	63.0	67.3	62.5	54.7	62.5
1937.....	80.9	86.6	79.2	77.9	78.1	83.7	78.4	67.2	87.5
1938.....	49.4	47.0	46.5	40.9	41.1	48.2	43.9	55.1	87.7
1939.....	69.0	74.0	66.1	62.0	60.0	71.5	62.7	68.3	105.2
1940.....	80.8	87.0	77.4	68.2	68.3	82.9	71.3	73.5	120.7
1939 Febrero ..	64.3	68.4	61.6	55.5	55.6	66.3	57.6	65.0	102.9
1940 » ..	89.2	96.0	85.5	75.3	75.4	92.9	78.7	72.1	114.1
1940 Sepbre....	72.8	78.4	69.8	61.5	61.6	75.6	64.3	69.2	121.6
» Octubre....	72.8	78.4	69.8	61.5	61.6	71.6	64.3	69.2	121.6
» Novbre....	72.8	78.4	69.8	61.5	61.6	71.6	64.3	69.2	121.6
» Dicbre....	72.8	78.4	69.8	61.5	61.6	71.6	64.3	69.2	121.6
1941 Enero	72.8	78.4	69.8	61.5	61.6	71.6	64.3	69.2	121.6
» Febrero	72.8	78.4	69.8	61.5	61.6	71.6	64.3	69.2	121.6

1 Información de nuestros corresponsales. Las cotizaciones corresponden a transacciones efectuadas o al promedio entre oferta y demanda.

DESARROLLO DE ALGUNOS FACTORES ECONOMICOS EN BOGOTA

AÑOS Y MESES	Depósitos Bancarios Saldo al fin de cada período	Cartera bancaria comercial. Saldo al fin de cada período	Compensación de cheques	Rentas ordinarias municipales	Inversiones en propiedades raíces	Inversiones en valores bursátiles	Cotización de acciones bancarias e industriales. Índice 1933-1934=100	Tranvía municipal. Pasajeros movi- lizados (Miles)
Miles de pesos								
1934.....	29.371	16.176	254.867	3.415	16.076	28.275	116	22.639
1935.....	29.535	17.650	318.945	3.802	15.080	50.208	103	23.754
1936.....	32.625	19.779	348.293	3.948	14.753	27.194	107	26.295
1937.....	37.280	22.021	382.018	3.997	15.164	15.327	112	29.586
1938.....	38.752	22.547	445.452	4.472	15.415	12.794	117	31.241
1939.....	41.517	23.159	487.740	5.176	15.093	20.266	135	32.167
1940.....	48.819	26.795	534.823	5.413	16.051	23.794	135	30.721
1939 Febrero ..	38.326	23.637	36.027	429	454	1.715	134	2.501
1940 » ..	48.615	21.377	41.404	362	860	1.694	132	2.525
1940 Agosto... ..	50.917	25.040	41.603	320	1.473	1.622	138	2.607
Septbre... ..	49.608	23.737	39.077	444	972	1.739	138	2.597
Octubre... ..	49.900	25.747	50.068	691	1.280	2.304	139	2.554
Novbre... ..	48.267	26.117	52.766	810	981	3.267	144	2.385
Dicbre... ..	48.819	26.795	51.885	353	781	2.255	152	2.468
1941 Enero	52.486	27.466	45.333	511	1.490	2.536	156	2.329
Febrero ..	52.590	27.525	49.824	362	1.670	2.871	159	2.387

AÑOS Y MESES	Acueducto municipal. Número de abonados al fin de cada período	Generación neta de electricidad. Miles K. W. H.	Sacrificio de ganados para el consumo. Número de cabezas	Consumo de tabaco nacional. Kilos	Espectáculos públicos. Número de asistentes	Número de edificaciones	Inversiones en Comercio e Industrias. (Capital de nuevas sociedades establecidas) Miles de pesos	Protestos de letras, cheques y pagarés en Bogotá \$ m. l.
1934.....	18.222	45.702	104.778	218.645	2.890.200	686	10.383	83.212
1935.....	19.456	50.206	106.977	235.303	3.259.200	813	6.068	204.425
1936.....	20.883	55.264	107.349	316.483	3.545.600	1.045	14.060	82.862
1937.....	22.994	58.810	104.432	306.855	4.158.700	1.226	12.975	52.042
1938.....	24.805	63.983	111.830	267.956	5.009.000	1.126	24.376	18.204
1939.....	28.357	71.771	107.562	319.983	4.859.649	2.127	23.258	26.417
1940.....	30.914	65.200	108.864	385.820	4.799.539	1.495	23.189	9.226
1939 Febrero ..	25.065	5.357	8.641	21.491	372.821	119	484	1.451
1940 » ..	28.832	5.716	8.114	40.385	378.026	111	712	0
1940 Agosto... ..	29.922	5.554	9.810	32.825	421.914	146	4.945	1.120
Septbre... ..	30.052	5.109	8.863	29.063	408.492	151	362	609
Octubre... ..	30.547	5.635	10.279	31.927	370.568	123	1.599	0
Novbre... ..	30.775	5.428	9.276	29.888	365.494	72	621	1.475
Dicbre... ..	30.914	5.500	9.360	33.809	396.503	87	690	2.000
1941 Enero	—	5.788	9.294	31.073	415.479	78	999	3.211
Febrero ..	—	5.706	8.699	25.540	—	155	1.122	0

COMERCIO DE BOGOTA

NUEVAS SOCIEDADES CLASIFICADAS POR RAMOS

(Capitales en miles de pesos)

RAMOS	1941					
	ENERO		FEBRERO		ENERO-FEBRERO	
	Número de sociedades	Capital invertido \$	Número de sociedades	Capital invertido \$	Número de sociedades	Capital invertido \$
Importación de mercancías en general.....	4	175 A	5	203 A	9	378 A
Agencias, representaciones y comisiones.....	1	10	7	131	8	141
Transportes aéreos, terrestres y fluviales.....	1	23	2	25	3	48
Agricultura y ganadería.....	4	207	1	4	5	211
Urbanizaciones y construcciones.....	1	180	—	—	1	180
Industrias, fábricas y talleres.....	11	317	7	660 A	18	977 A
Explotación minera.....	—	—	1	5	1	5
Espectáculos públicos, cafés y hoteles.....	3	72	2	62	5	134
Compra-venta, exportación productos del país.....	1	15	3	32	4	47
Institutos financieros, seguros y corraje.....	—	—	—	—	—	—
Totales.....	26	999	28	1.122 A	54	2.121 A
Comparación con 1940.....	29	901 A	22	712	51	1.613

1 Superintendencia Bancaria.

2 Departamento Municipal de Estadística e Investigación Social.

3 Empresas Unidas de Energía Eléctrica.

A= Incluye aumentos de capitales.

MOVIMIENTO DE LA PROPIEDAD RAIZ ¹

EN DICIEMBRE DE 1940, ENERO Y FEBRERO DE 1941

(Valores en miles de pesos)

		EDIFICACIONES			COMPRAVEN-TAS		HIPOTECAS						CANCELACIONES ²				
		Número	Area total en metros ²	Valor aproximado \$	Número	Valor \$	PARTICULARES			BANCARIAS			TOTAL			Número	Valor \$
							Número	Valor \$	Promedio del interés anual %	Número	Valor \$	Promedio del interés anual %	Número	Valor \$	Promedio del interés anual %		
BOGOTÁ																	
1940	Dicbre....	87	20.112	543	118	781	97	285	10.88	43	302	7.75	140	587	9.32	76	316
1941	Enero....	78	19.501	537	145	1.490	88	243	11.28	45	250	7.92	133	493	9.60	66	295
	Febrero...	—	—	—	223	1.670	38	197	11.75	76	206	8.04	114	403	9.89	26	68
ARMENIA																	
1940	Dicbre....	7	1.533	13	26	72	10	21	12.00	15	140	6.00	25	161	9.00	37	92
1941	Enero....	2	265	1	35	110	8	16	12.00	4	7	6.00	12	23	9.00	56	65
	Febrero...	13	8.614	34	43	347	18	40	12.00	13	42	8.00	31	82	10.00	40	88
BARRANQUILLA																	
1940	Dicbre....	18	7.814	84	85	350	2	34	8.80	5	37	7.30	7	71	8.05	8	108
1941	Enero....	27	16.801	145	117	459	4	27	10.90	3	10	8.00	7	37	9.45	12	61
	Febrero...	—	—	—	60	170	3	5	15.67	5	23	8.00	8	28	11.84	3	6
BUCHARANGA																	
1940	Dicbre....	20	5.783	64	43	246	4	9	10.00	9	36	8.38	13	45	9.19	14	51
1941	Enero....	26	7.498	66	18	50	8	15	11.42	7	89	8.00	15	104	9.71	15	63
	Febrero...	26	7.827	45	37	146	7	19	8.50	6	45	7.25	13	64	7.88	10	31
CALI																	
1940	Dicbre....	36	6.632	91	167	433	45	39	21.00	8	85	8.00	53	124	14.50	29	56
1941	Enero....	57	11.284	174	227	469	44	82	21.00	7	44	8.00	51	126	14.50	45	121
	Febrero...	66	19.099	121	258	638	33	54	21.00	9	30	7.00	42	84	14.00	50	146
CARTAGENA																	
1940	Dicbre....	14	133	18	31	149	7	9	21.00	*	—	—	7	9	21.00	4	8
1941	Enero....	12	1.560	55	23	107	8	28	13.50	*	—	—	8	28	13.50	8	29
	Febrero...	—	—	—	—	—	—	—	—	—	—	—	—	—	—	—	—
CUCUTA																	
1940	Dicbre....	*	—	—	12	44	4	6	12.50	—	—	—	4	6	12.50	12	43
1941	Enero....	20	4.870	28	15	38	5	10	12.22	*	—	—	5	10	12.22	12	50
	Febrero...	14	3.127	23	25	107	8	15	12.17	*	—	—	8	15	12.17	19	48
GIRARDOT																	
1940	Dicbre....	*	—	—	11	26	*	—	—	4	8	8.00	4	8	8.00	3	12
1941	Enero....	*	—	—	11	27	*	—	—	2	9	8.00	2	9	8.00	*	—
	Febrero...	*	—	—	8	30	*	—	—	5	17	8.00	5	17	8.00	5	25
HONDA																	
1940	Dicbre....	*	—	—	6	6	*	—	—	*	—	—	*	—	—	1	1
1941	Enero....	*	—	—	3	5	*	—	—	*	—	—	*	—	—	3	4
	Febrero...	*	—	—	7	24	2	10	7.50	*	—	—	2	10	7.50	*	—
IBAGUE																	
1940	Dicbre....	12	5.129	37	25	48	1	1	12.00	9	25	8.00	10	26	10.00	4	7
1941	Enero....	5	1.581	20	23	78	4	7	12.00	3	10	8.00	7	17	10.00	2	4
	Febrero...	3	4.000	8	24	175	5	7	12.00	8	19	8.00	13	26	10.00	2	2
MANIZALES																	
1940	Dicbre....	7	1.135	10	24	88	3	5	11.81	3	9	8.00	6	14	9.91	7	12
1941	Enero....	11	1.999	19	30	120	2	6	10.55	2	4	8.00	4	10	9.28	8	13
	Febrero...	13	5.709	106	22	106	7	14	10.67	4	14	8.00	11	28	9.34	8	67
MEDELLIN																	
1940	Dicbre....	118	19.189	276	145	944	33	73	10.00	17	160	8.00	50	233	9.00	44	240
1941	Enero....	179	19.406	294	144	926	46	173	10.00	14	87	8.00	60	260	9.00	51	206
	Febrero...	190	37.089	499	166	936	25	85	11.00	20	108	8.00	45	193	9.50	42	208
NEIVA																	
1940	Dicbre....	2	3.368	—	6	9	*	—	—	3	9	8.00	3	9	8.00	1	2
1941	Enero....	—	—	—	11	24	2	8	15.00	4	119	8.00	6	127	11.50	1	10
	Febrero...	—	—	—	14	48	2	2	12.00	1	10	8.00	3	12	10.00	3	9
PASTO																	
1940	Dicbre....	2	3.859	110	16	71	*	—	—	*	—	—	*	—	—	4	13
1941	Enero....	6	986	21	11	31	3	12	10.00	4	9	8.00	7	21	9.00	11	—
	Febrero...	9	3.575	57	13	44	4	6	12.00	4	10	8.00	8	16	10.00	2	6
PEREIRA																	
1940	Dicbre....	13	1.021	10	18	84	8	16	13.33	7	29	6.71	15	45	10.02	11	33
1941	Enero....	23	3.304	34	30	103	6	11	12.00	5	23	8.00	11	34	10.00	14	47
	Febrero...	7	704	7	31	106	13	34	15.00	6	17	8.00	19	51	11.50	9	27
POPAYAN																	
1940	Dicbre....	2	3.435	502	69	59	7	9	12.00	17	100	8.00	24	109	10.00	11	28
1941	Enero....	5	1.010	22	87	49	10	19	12.00	5	4	8.00	15	23	10.00	14	137
	Febrero...	3	1.085	17	84	71	18	22	12.00	8	9	8.00	26	31	10.00	12	55
SANTA MARTA																	
1940	Dicbre....	*	—	—	9	10	*	—	—	1	5	8.00	1	5	8.00	4	19
1941	Enero....	*	—	—	8	8	*	—	—	*	—	—	*	—	—	*	—
	Febrero...	*	—	—	2	3	*	—	—	*	—	—	*	—	—	*	—
TUNJA																	
1940	Dicbre....	*	—	—	21	66	7	9	12.00	11	35	8.00	18	44	10.00	8	36
1941	Enero....	*	—	—	19	114	1	4	12.00	6	11	8.00	7	15	10.00	1	2
	Febrero...	*	—	—	21	58	7	16	12.00	8	16	8.00	15	32	10.00	2	3

¹ Operaciones mayores de \$ 1.000. ² De Bogotá sólo figuran las cancelaciones de hipotecas entre particulares, por no ser posible obtener todas las de hipotecas bancarias, y en atención a que por representar éstas deudas de amortización gradual, lo que se cancela efectivamente no es el capital sino una parte de él. * No hubo movimiento.

ESTADÍSTICAS VARIAS ¹

PRODUCCION DE ALGUNOS DERIVADOS DEL PETROLEO

(En barriles de 42 galones U. S.)

	GASOLINAS		Kerosene	Aceite combustible para motores	Lubricantes	Fuel-Oil	Asfaltos
	Etílica	Corriente					
1933.....	11.095	284.991	66.206	31.360	15.910	463.480	21.805
1934.....	10.015	393.885	89.455	90.559	19.657	829.035	18.066
1935.....	11.459	429.527	78.193	75.611	28.183	922.131	21.623
1936.....	17.003	673.189	94.326	70.479	30.970	1.414.420	36.138
1937.....	48.561	741.864	103.384	112.269	25.755	1.653.986	38.366
1938.....	26.514	839.143	122.209	83.307	20.993	2.014.552	45.697
1939.....	39.739	880.716	137.724	121.570	27.860	2.001.671	38.711

PRODUCCION DE SAL

	SALINAS TERRESTRES			SALINAS MARITIMAS	
	Agua salada Miles de litros	Sal Miles de kilos	Valor Miles de \$	Miles de kilos	Valor Miles de \$
1933.....	161.097	4.657	2.937	8.349	617
1934.....	181.052	5.219	3.335	12.279	816
1935.....	186.259	5.410	3.325	28.139	1.805
1936.....	169.605	5.571	3.105	18.799	1.064
1937.....	161.930	4.212	2.929	22.629	1.285
1938.....	175.547	4.010	3.151	23.475	1.330
1939.....	178.715	3.950	3.066	39.419	2.314

CAPITAL INVERTIDO EN LAS PRINCIPALES INDUSTRIAS DEL PAIS EN 31 DE DICIEMBRE DE 1939

I—DISTRIBUCION POR INDUSTRIAS

	Número de empresas estudiadas	Capital fijo invertido (Miles de \$)		Número de empresas estudiadas	Capital fijo invertido (Miles de \$)
Aceites y grasas vegetales.....	14	2.908	Jabones ordinarios.....	100	599
Artefactos de cemento.....	47	620	Licores destilados.....	24	2.180
Artículos de caucho.....	8	420	Licores fermentados.....	24	229
Bebidas gaseosas.....	162	1.601	Manufacturas metálicas.....	66	3.156
Botones.....	5	115	Molinos de granos.....	84	4.181
Calzado.....	219	1.015	Papel, cartón y sus artefactos.....	17	632
Carteras y cinturones.....	14	39	Productos alimenticios.....	28	418
Cemento.....	3	8.911	Productos químicos y farmacéuticos.....	104	2.987
Cepillos.....	4	18	Sombreros.....	13	472
Cervezas.....	21	25.099	Tenerías.....	106	1.655
Cigarros y cigarrillos.....	83	4.982	Velas esteáricas.....	50	263
Chocolates.....	23	1.377	Vidrierías y locerías.....	14	1.492
Fósforos.....	12	505	Totales.....	1.378	108.864
Galletas y confites.....	37	747			
Hilados y tejidos.....	83	25.702			
Ingenios azucareros.....	13	16.541			

II—DISTRIBUCION POR DEPARTAMENTOS

	Número de empresas estudiadas	Capital fijo invertido (Miles de \$)		Número de empresas estudiadas	Capital fijo invertido (Miles de \$)
Antioquia.....	235	21.847	Nariño.....	39	888
Atlántico.....	148	16.639	Santander.....	100	2.042
Bolívar.....	69	7.591	Santander del Norte.....	72	1.181
Boyacá.....	39	898	Tolima.....	69	1.473
Caldas.....	113	4.858	Valle.....	116	14.960
Cauca.....	30	722	Intendencias y Comisarías.....	10	682
Cundinamarca.....	297	33.541	Totales.....	1.378	108.864
Huila.....	25	240			
Magdalena.....	16	1.302			

MOVIMIENTO DE CARGA POR LOS PUERTOS MARITIMOS COLOMBIANOS

	ENTRADAS		SALIDAS		ENTRADAS		SALIDAS
	Número de barcos (buques y veleros)	Carga llegada Toneladas			Carga des-pachada Toneladas	Número de barcos (buques y veleros)	
PUERTO COLOMBIA Y BARRANQUILLA				RIOHACHA			
1933.....	545	108.873	87.073	1933.....	91	4.392	4.962
1934.....	638	130.336	89.949	1934.....	214	9.062	9.489
1935.....	706	135.451	58.494	1935.....	60	686	2.298
1936.....	670	170.864	87.388	1936.....	39	3.009	1.072
1937.....	647	161.362	93.637	1937.....	49	1.636	4.226
1938.....	682	187.601	84.489	1938.....	56	2.782	2.460
1939.....	650	219.540	79.125	1939.....	34	2.027	1.272
BUENAVENTURA				TUMACO			
1933.....	642	40.862	84.543	1933.....	168	6.798	2.332
1934.....	412	42.349	56.546	1934.....	198	6.528	2.654
1935.....	619	68.649	103.992	1935.....	233	6.071	4.123
1936.....	562	114.679	107.692	1936.....	175	10.263	3.696
1937.....	562	108.599	113.840	1937.....	165	2.904	446
1938.....	584	109.289	137.455	1938.....	132	6.130	1.619
1939.....	525	138.758	121.654	1939.....	149	10.150	3.559
CARTAGENA Y MAMONAL				OTROS PUERTOS MARITIMOS			
1933.....	610	38.056	1.684.998	1933.....	224	974	524
1934.....	637	37.569	2.341.704	1934.....	164	713	2.181
1935.....	792	57.457	2.349.983	1935.....	251	974	5.445
1936.....	700	67.204	2.403.007	1936.....	211	24.762	95.111
1937.....	699	108.030	2.593.492	1937.....	214	1.687	5.942
1938.....	711	89.619	2.716.805	1938.....	277	1.903	5.482
1939.....	679	142.170	2.811.831	1939.....	218	2.138	6.548
SANTA MARTA				RESUMEN			
1933.....	200	20.492	137.092	1933.....	2.480	220.447	2.001.524
1934.....	176	21.074	107.650	1934.....	2.439	247.631	2.610.173
1935.....	220	20.249	157.648	1935.....	2.881	289.537	2.681.983
1936.....	224	23.150	154.924	1936.....	2.601	390.741	2.852.890
1937.....	204	24.859	142.687	1937.....	2.540	409.077	2.954.270
1938.....	216	16.581	194.520	1938.....	2.602	413.905	3.142.830
1939.....	237	25.776	187.200	1939.....	2.492	540.559	3.210.989

¹ Extractadas del Anuario General de Estadística Nacional correspondiente a 1939 y distribuido en diciembre de 1940.

MOVIMIENTO DE BUQUES EN LOS PUERTOS COLOMBIANOS, POR BANDERAS

	Número de barcos entrados	Carga recibida. Tonedas	Carga despachada. Toneladas		Número de barcos entrados	Carga recibida Tonedas	Carga despachada. Toneladas
ALEMANA				HOLANDESA			
1933	453	49.614	73.030	1933	231	23.437	17.381
1934	408	43.911	86.789	1934	274	26.749	13.565
1935	577	80.384	139.558	1935	299	23.894	12.357
1936	636	104.703	159.989	1936	327	38.701	17.634
1937	605	93.305	107.383	1937	302	34.061	24.313
1938	612	103.403	136.805	1938	341	36.575	33.099
1939	444	91.545	92.235	1939	357	72.654	28.908
CANADENSE				INGLESA			
1933	—	—	—	1933	209	17.244	576.656
1934	1	2.109	—	1934	243	13.015	705.948
1935	42	6.950	524.542	1935	190	21.429	129.689
1936	39	6.400	491.988	1936	214	24.265	159.425
1937	59	21.191	368.236	1937	158	29.879	313.784
1938	54	18.384	673.230	1938	148	22.751	121.731
1939	34	8.397	501.428	1939	173	40.535	183.870
COLOMBIANA				ITALIANA			
1933	703	7.883	6.854	1933	14	879	48.209
1934	558	6.462	9.052	1934	19	773	49.043
1935	524	6.846	13.164	1935	26	2.168	54.105
1936	149	2.730	90.107	1936	18	221	75.687
1937	124	3.177	2.153	1937	29	1.205	105.315
1938	155	2.934	1.194	1938	23	1.425	81.543
1939	173	4.105	11.881	1939	29	1.363	137.628
DANESA				NORUEGA			
1933	10	8.625	7.280	1933	20	12.810	30.028
1934	9	6.815	28.614	1934	28	16.215	56.074
1935	35	9.747	168.023	1935	55	20.014	26.141
1936	17	12.183	—	1936	75	43.800	192.049
1937	27	5.961	28.114	1937	107	31.050	558.866
1938	34	8.931	37.230	1938	172	65.809	438.747
1939	41	13.876	28.363	1939	128	42.571	338.466
ESTADOUNIDENSE				PANAMEÑA			
1933	568	79.135	972.877	1933	76	3.531	19.139
1934	607	102.539	1.272.289	1934	67	9.517	24.413
1935	783	100.911	1.387.441	1935	99	5.652	155.447
1936	640	123.469	893.891	1936	257	16.430	779.957
1937	640	158.695	826.076	1937	261	13.835	510.085
1938	511	117.760	865.309	1938	302	17.059	653.615
1939	535	173.905	529.607	1939	351	35.460	1.172.874
FRANCESA				OTRAS NACIONALIDADES			
1933	84	2.021	3.415	1933	112	15.268	247.261
1934	113	5.839	111.895	1934	112	13.687	282.581
1935	150	4.115	65.965	1935	101	1.427	6.140
1936	134	4.419	26.675	1936	95	13.420	15.628
1937	152	8.405	83.491	1937	76	8.313	26.605
1938	161	6.195	73.843	1938	89	12.674	26.542
1939	137	35.755	113.470	1939	90	20.393	72.259

COMERCIO DE CABOTAJE. MOVIMIENTO DE CARGA ¹

	1935		1936		1937		1938		1939	
	Recibida	Despachada	Recibida	Despachada	Recibida	Despachada	Recibida	Despachada	Recibida	Despachada
Acandí	*	*	*	*	551	733	513	998	460	160
Barranquilla	5.181	13.522	10.032	65.432	12.999	176.228	19.254	157.725	20.685	33.981
Buenaventura	17.755	6.029	25.270	5.613	32.868	6.828	34.317	6.256	27.069	2.310
Cartagena	5.457	2.118	31.345	3.251	65.008	3.332	76.508	3.346	85.254	10.352
Puerto López	—	—	533	346	934	572	159	688	65	355
Riohacha	2.498	5.276	2.855	6.557	3.040	2.007	2.436	2.456	3.075	1.607
San Andrés y Providencia	673	3.588	295	4.038	472	3.166	913	4.974	734	73.925
Santa Marta	5.088	5.025	6.144	6.158	6.213	6.976	6.540	6.466	7.256	7.090
Tumaco	2.907	2.012	5.260	2.492	4.967	2.925	5.596	4.018	6.103	6.075
Turbo	401	741	821	2.608	572	2.049	595	1.533	1.477	644
Otros puertos	—	—	—	—	—	—	—	—	6.755	22.414
Totales	39.460	38.311	82.555	96.495	127.624	204.807	146.831	188.460	158.933	158.933

TRAFICO AEREO COMERCIAL

	Número de viajes	Kilómetros recorridos	Pasajeros transportados	Carga transportada Kilos		Número de viajes	Kilómetros recorridos	Pasajeros transportados	Carga transportada Kilos
SCADTA					SACO ²				
1933	3.029	1.024.105	6.685	739.351	1933	1.000	279.520	1.262	57.810
1934	3.301	1.305.940	11.043	1.075.818	1934	320	178.441	2.291	61.442
1935	4.655	1.669.664	22.505	2.050.000	1935	1.760	188.260	4.858	1.392
1936	5.279	1.883.288	28.363	2.669.455	1936	633	217.912	7.699	218.000
1937	6.585	2.916.470	42.590	4.046.409	1937	600	332.582	4.929	182.800
1938	7.730	3.466.815	54.969	5.415.024	ARCO ³				
1939	8.206	3.739.840	61.617	6.617.158	1939	—	105.440	843	10.828

¹ Las diferencias que se notan en los totales de 1935-8 entre la carga recibida y la despachada, se explican por falta de registro en los puertos no provistos de Capitanía.

² Se fusionó con la Scadta el 26 de octubre de 1939.

³ La Arco inició servicios el 31 de mayo de 1939.

* Incluida en el movimiento de Turbo.