

PRINCIPALES CUENTAS BANCARIAS

I — BANCO DE LA REPUBLICA ¹

A C T I V O

(En miles de pesos)

SALDOS AL FIN DE:	C A J A		Oro en el Exterior	Divisas extranjeras	Total de oro y divisas	Operaciones de crédito	Acciones del Banco Central Hipotecario	Plata que garan- tizaba los cer- tificados
	Oro en bóveda	Otras especies						
1935.....	27.637	6.877	—	4.585	32.222	52.209	12.000	2.665
1936.....	30.781	8.228	2.451	8.745	41.977	58.434	12.000	1.961
1937.....	26.582	4.839	3.279	6.527	36.188	70.021	12.000	4.930
1938.....	39.241	2.384	2.982	4.975	47.198	60.236	12.000	8.080
1939.....	33.684	3.648	3.074	3.629	42.387	63.415	12.000	8.230
1939 Mayo....	35.548	3.296	—	6.689	42.237	55.546	12.000	8.230
1940 *.....	38.464	6.137	1.235	3.912	43.611	60.470	12.000	7.300
1940 Diciembre	30.616	7.895	—	12.946	43.562	76.927	12.000	5.400
1941 Enero ...	34.322	9.835	—	16.325	50.647	77.231	12.000	5.200
Febrero ...	32.070	9.063	—	16.603	48.673	79.930	12.000	5.000
Marzo ...	31.451	9.252	—	15.852	47.303	77.520	12.000	4.600
Abril ...	29.973	9.783	—	21.771	51.744	76.802	12.000	4.400
Mayo....	28.405	9.441	—	29.140	57.545	72.215	12.000	4.200

DISTRIBUCION DE LAS OPERACIONES DE CREDITO

SALDOS AL FIN DE:	Préstamos y descuentos a Bancos aña- liados	Préstamos al gobierno nal. y a otras entidades oficiales	Préstamos y descuentos a particulares *	Total de préstamos y descuentos	Inversiones en documen- tos de deuda pública y otros	Avances al gbo. nal. so- bre la conce- sion de sali- nas	Avances al gbo. nal. por prima cafetera	Empréstitos para la de- fensa nacio- nal	Total de operaciones con el gbo. nal. y otras entidades oficiales
1935.....	4.375	100	2.379	6.854	17.730	18.319	—	9.305	45.454
1936.....	8.520	277	4.535	13.332	17.192	18.705	—	9.205	45.379
1937.....	18.032	335	5.259	23.626	17.897	19.335	—	9.163	45.836
1938.....	18.252	514	2.879	21.645	17.106	20.328	—	1.157	38.155
1939.....	22.373	698	3.128	26.199	16.355	19.705	—	1.157	37.523
1939 Mayo....	15.918	524	2.547	18.989	15.364	20.035	—	1.157	37.081
1940 *.....	15.472	1.267	5.582	22.321	17.675	19.534	—	941	39.405
1940 Diciembre	17.462	12.735	8.092	38.289	17.950	19.920	457	941	51.363
1941 Enero ...	10.721	15.154	10.062	35.937	20.562	19.255	1.048	430	56.437
Febrero ...	11.531	17.478	8.871	37.880	21.211	19.220	1.189	430	58.328
Marzo ...	9.373	18.870	8.409	36.652	21.211	19.185	42	430	59.727
Abril ...	8.931	18.758	8.383	36.072	21.150	19.149	—	430	59.477
Mayo....	9.005	18.377	7.036	34.419	18.252	19.114	—	430	56.163

P A S I V O

SALDOS AL FIN DE:	Billetes del Banco en circulación	D E P O S I T O S					Total del pasivo exigible	Bancos del exterior	Certifi- cados de pla- ta en cir- culación	Reserva legal para billetes *
		De Bancos afiliados	Del gobier- no nacional	Judiciales y de otras entidades oficiales	De particu- lares y otros depó- sitos	Total de depósitos				
1935.....	43.189	15.855	7.051	1.507	5.537	29.950	73.162	—	2.665	66.39
1936.....	57.229	17.450	8.096	1.744	5.844	33.134	90.388	—	1.961	65.73
1937.....	52.967	22.195	8.064	2.393	5.553	38.205	91.195	228	4.930	59.69
1938.....	58.300	20.604	12.190	2.290	5.453	40.537	98.861	—	8.080	67.59
1939.....	60.411	23.885	12.765	2.524	7.058	46.232	106.642	37	8.230	57.02
1939 Mayo....	54.336	21.312	9.896	2.813	4.758	38.780	93.115	—	8.230	65.16
1940 *.....	53.785	33.024	9.379	6.295	4.981	53.679	107.464	49	7.300	66.43
1940 Diciembre	62.327	26.073	11.022	7.139	7.273	51.507	113.834	10.189	5.400	61.67
1941 Enero ...	58.708	28.281	12.718	7.354	8.134	56.487	120.470	18.027	5.200	74.05
Febrero ...	59.900	29.793	14.232	7.428	10.287	61.740	121.640	13.541	5.000	69.75
Marzo ...	61.416	27.907	12.608	8.089	11.227	59.831	121.248	13.431	4.600	66.96
Abril ...	62.272	28.082	12.334	9.462	13.213	63.091	125.363	13.304	4.400	71.82
Mayo....	65.477	26.855	10.941	5.929	14.875	58.600	124.077	14.245	4.200	78.77

1 Datos referentes a la Oficina de Control de Cambios y Exportaciones, véanse en la sección de CAMBIOS INTERNACIONALES

2 En esta columna han quedado incorporados los préstamos a la Federación Nacional de Cafeteros.

3 Reserva legal para billetes, 40% desde el 22 de noviembre de 1940; para depósitos, 25%.

MOVIMIENTO DE LAS OFICINAS DE COMPENSACION (Canje de Cheques)

(En miles de pesos)

AÑOS Y MESES	Bogotá	Bquilla.	Bmanga	Cali	Cartagena	Cúcuta	Manizales	Medellín	Pereira	Valor total	NUMERO DE CHEQUES	
											En Bogotá	En sucursales y agencias
Monto anual												
1935.....	318.945	93.816	8.503	73.437	30.745	3.137	19.779	121.554	—	669.916	579.958	545.657
1936.....	348.293	105.170	10.670	81.539	38.621	4.575	24.650	141.881	—	755.399	635.015	652.913
1937.....	382.018	126.294	11.655	94.867	42.713	4.739	24.225	149.440	—	835.951	712.052	778.015
1938.....	445.452	139.385	10.914	115.921	46.764	6.605	21.210	162.764	6.456	955.471	828.034	893.070
1939.....	437.740	159.488	13.807	132.721	49.126	7.944	26.548	169.986	22.955	1.070.315	907.739	1.000.750
1940.....	534.823	135.896	17.106	132.093	44.816	9.741	27.924	172.131	23.786	1.098.316	990.564	1.042.575

Monto mensual

1939 Mayo....	40.153	14.168	1.090	12.778	4.493	613	2.443	14.370	2.202	92.310	78.034	88.795
1940 *	43.221	11.905	1.209	11.788	4.156	867	2.367	13.188	2.153	90.855	81.291	86.867
1940 Novbre...	52.766	10.779	1.528	11.311	3.417	761	2.643	15.809	2.191	101.205	84.474	90.541
Dicbre....	51.885	9.952	1.717	13.128	3.960	1.073	3.607	16.246	2.540	104.108	83.585	88.976
1941 Enero....	45.333	12.361	760	11.319	3.916	862	3.306	15.493	2.434	95.784	87.040	96.980
Febrero..	49.824	10.425	1.491	9.362	3.745	607	2.585	16.768	2.013	96.820	85.473	88.452
Marzo....	47.951	12.310	1.672	10.278	4.523	795	2.563	17.415	2.110	99.617	92.361	100.125
Abril....	51.095	11.709	1.601	11.641	3.892	682	2.676	17.536	2.842	103.674	90.192	98.125
Mayo....	63.361	12.993	1.550	14.209	4.765	812	3.218	18.311	3.326	122.545	97.645	103.793

II — BANCOS COMERCIALES 1

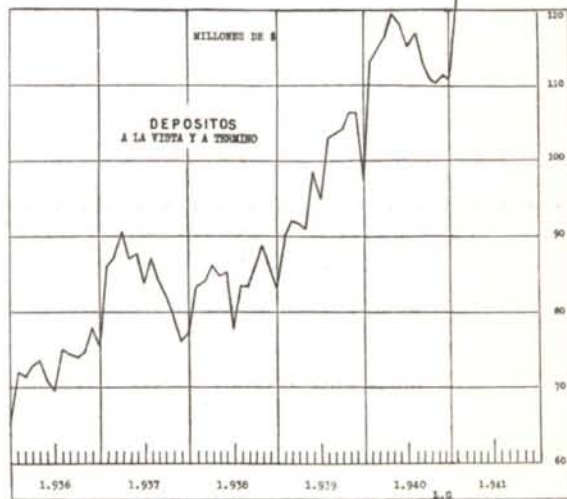
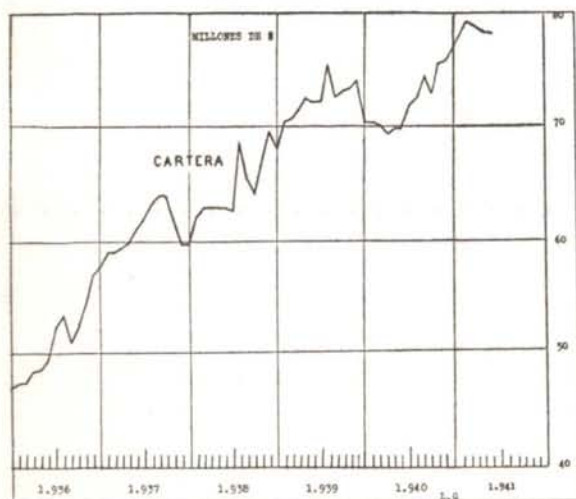

(En miles de pesos)

SALDOS AL FIN DE	ACTIVO					PASIVO				
	Caja y depósitos en el Banco de la Rep.	Obligaciones descontables y no descontables en el Banco de la Rep.	Inversiones	Acciones del Banco de la Rep.	Otros activos	Depósitos a la vista y a término	Depósitos de ahorros	Préstamos y descuentos en el Banco de la Rep.	Capital y reserva legal	Otros pasivos
1935.....	18.003	46.913	26.987	3.764	22.905	65.220	5.054	2.547	27.817	17.934
1936.....	18.441	57.523	25.140	3.518	37.133	75.840	5.679	6.193	26.354	27.689
1937.....	22.937	59.948	21.792	3.482	34.719	76.984	6.126	11.022	26.476	22.270
1938.....	22.992	68.184	22.308	3.618	26.241	82.872	6.755	6.168	28.519	19.029
1939.....	26.119	70.390	21.856	3.801	36.246	97.368	7.149	7.388	28.684	17.823
1939—Mayo.....	25.897	72.448	23.320	3.552	25.101	98.604	6.987	3.537	28.461	12.729
1940— *	38.471	69.879	26.746	3.803	30.109	118.337	7.316	1.413	28.728	13.214
1940—Dicbre....	28.076	76.599	25.521	3.834	28.541	110.897	7.253	5.081	28.760	10.580
1941—Enero....	34.057	79.814	25.372	4.064	27.585	121.773	7.200	1.391	28.795	11.733
Febrero....	35.506	79.691	25.866	4.309	27.696	123.809	7.214	1.824	28.796	11.425
Marzo....	34.137	79.376	26.305	4.309	28.544	123.113	7.384	1.344	28.796	12.034
Abril....	34.115	78.597	26.885	4.309	31.131	123.094	7.450	1.024	28.793	14.676
Mayo.....	33.576	78.049	26.815	4.309	34.407	125.477	7.512	956	28.796	14.415

1 Datos de la Superintendencia Bancaria.

COBRANZAS EXTRANJERAS EN LOS BANCOS COMERCIALES 1

(En miles)

SALDOS AL FIN DE:	Total de cobranzas, reducidas a moneda legal 2	Dólares U. S. \$	Libras esterlinas £	Francos franceses F. F.	Liras L.	Pesetas Ptas.	Marcos de compensación \$	Especies varias reducidas a moneda legal 3
1935.....	18.750	5.014	494	6.324	7.962	1.309	6.279	165
1936.....	23.383	5.256	548	4.521	2.356	1.275	14.388	164
1937.....	32.556	8.607	1.020	5.889	873	526	10.604	779
1938.....	23.514	6.791	630	4.736	647	391	9.665	497
1939.....	27.223	9.579	607	3.029	809	254	9.160	687
1940 Agosto...	25.163	9.386	690	3.937	1.025	153	4.629	814
Sepbre...	23.464	8.756	652	3.905	683	151	4.378	693
Octubre...	22.337	8.389	608	3.889	595	129	4.046	737
Novbre...	22.014	8.431	583	3.867	543	121	3.731	702
Dicbre...	21.852	8.448	597	3.863	532	121	3.454	678
1941 Enero...	21.548	8.386	574	3.852	490	118	3.356	663
Febrero...	21.016	8.186	562	3.844	367	109	3.184	649
Marzo...	20.754	8.196	542	3.821	375	109	3.009	611
Abril...	21.415	8.693	529	3.712	318	105	2.913	622
Mayo...	22.252	9.269	505	3.689	305	105	2.802	590

III — BANCOS HIPOTECARIOS

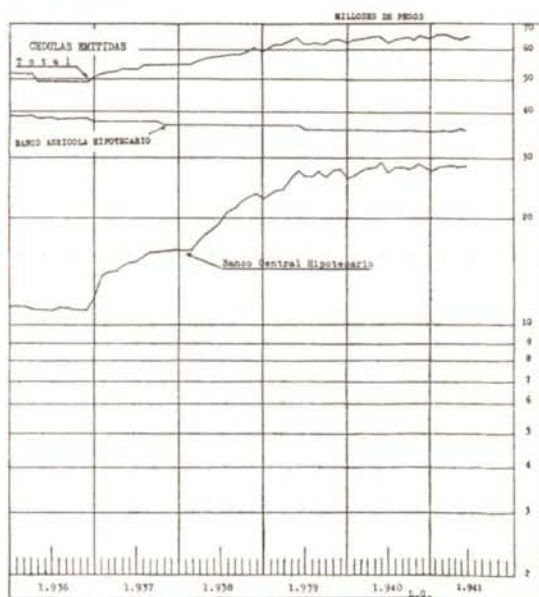
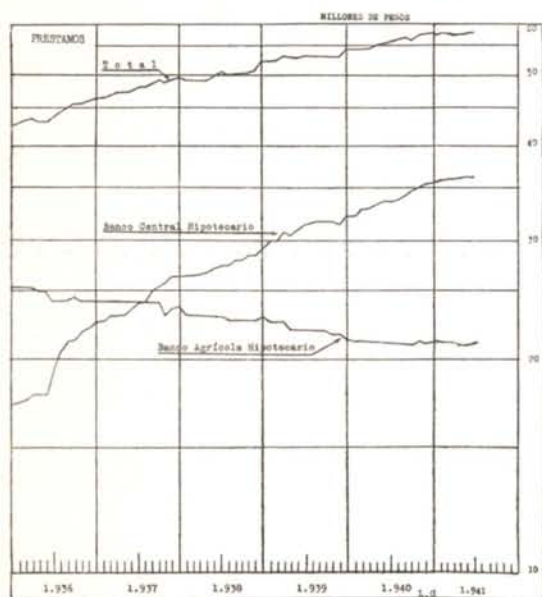

BANCO CENTRAL HIPOTECARIO 1

(En miles de pesos)

SALDOS AL FIN DE:	ACTIVO				PASIVO				Valor de las garantías hipotecarias 3
	Préstamos de amortización gradual	Otros préstamos	Inversiones	Otros Activos	Cédulas hipotecarias en circulación	Bonos industriales	Capital y reserva legal	Otros Pasivos	
1935.....	17.250	339	6.145	2.508	11.625	—	13.350	1.267	49.179
1936.....	22.504	207	2.124	2.994	12.927	—	13.407	1.495	61.777
1937.....	26.183	26	3.232	2.362	16.344	—	13.465	1.994	73.405
1938.....	29.601	2.439	5.261	3.424	22.937	1.843	13.527	2.418	83.257
1939.....	32.715	2.663	6.597	3.156	26.158	1.712	13.593	3.668	97.327
1939—Mayo.....	30.704	1.909	6.987	5.273	27.184	1.917	13.561	2.211	90.655
1940—.....	34.214	1.055	7.212	3.282	28.815	1.001	13.625	2.322	100.567
1940—Novbre.....	35.494	1.674	7.452	3.408	29.646	1.570	13.660	3.152	106.265
Dicbre.....	35.670	1.438	6.241	3.290	28.371	1.345	13.660	3.263	107.097
1941—Enero.....	35.898	1.477	6.223	2.979	28.621	1.375	13.695	2.886	108.255
Febrero.....	35.977	1.459	6.391	2.902	28.621	1.375	13.695	3.038	108.836
Marzo.....	35.991	1.429	6.164	3.226	27.773	1.205	13.695	4.137	109.441
Abril.....	36.230	1.450	5.946	2.696	27.554	1.240	13.695	3.833	109.899
Mayo.....	36.438	1.471	5.971	2.864	27.954	1.290	13.695	3.805	110.654

- 1 Datos de la Superintendencia Bancaria.
- 2 Al cambio del último día del mes.
- 3 Datos del Banco Central Hipotecario.

BANCO CENTRAL HIPOTECARIO (Cont.)

(En miles de pesos)

FIN DE	Valor inicial de los préstamos	Saldo vigentes	DISTRIBUCION DE PRESTAMOS SEGUN DESTINACION ¹					
			Para cancelar deudas particulares	Para cancelar deudas a bancos hipotecarios	Para cancelar deudas a bancos comerciales	Para negocios comerciales y agrícolas	Para deudas provenientes de edificaciones	A entidades oficiales (obras públicas)
1935.....	20.196	17.250	3.331	9.896	5.578	286	254	851
1936.....	27.130	22.504	3.564	10.101	6.977	1.331	1.981	3.176
1937.....	32.873	26.183	4.654	10.260	7.694	2.447	3.138	4.681
1938.....	38.470	29.601	5.649	10.724	8.325	3.446	5.270	5.056
1939.....	44.890	32.715	6.718	11.399	9.140	4.482	6.235	6.916
1939 Mayo....	40.844	30.704	6.314	10.957	8.643	3.890	5.544	5.496
1940 ».....	47.441	34.214	6.987	11.592	9.383	4.669	7.494	7.316
1940 Dicbre....	50.717	35.670	7.723	11.987	9.955	5.182	8.378	7.491
1941 Enero....	51.160	35.898	7.808	12.014	9.989	5.314	8.428	7.606
Febrero....	51.478	35.977	7.928	12.029	10.032	5.371	8.512	7.606
Marzo.....	51.953	35.991	8.068	12.052	10.158	5.440	8.629	7.606
Abril.....	52.438	36.230	8.191	12.107	10.245	5.512	8.757	7.626
Mayo.....	52.928	36.438	8.249	12.256	10.372	5.611	8.815	7.626

RESUMEN DE LAS OPERACIONES DEL BANCO CENTRAL HIPOTECARIO DESDE SU FUNDACION HASTA EL 31 DE MAYO DE 1941 ¹, CLASIFICADAS POR DEPARTAMENTOS

DEPARTAMENTOS	PRESTAMOS CONCEDIDOS		Abonos, cancelaciones y amortizaciones \$	SALDOS VIGENTES EN 31 DE MAYO DE 1941	
	Número	Valor \$		Número	Valor \$
Antioquia.....	942	7.801.573,52	4.255.521,26	692	3.546.052,26
Atlántico.....	381	2.297.870,30	611.911,26	313	1.685.959,04
Bolívar.....	89	736.300,00	209.387,33	76	526.912,67
Boyacá.....	89	899.150,00	253.661,49	78	645.488,51
Caldas.....	538	6.227.099,10	1.579.785,83	453	4.647.313,27
Cauca.....	136	1.205.050,00	366.637,80	109	838.412,20
Cundinamarca.....	3.728	24.768.520,77	6.574.589,92	2.868	18.193.930,85
Huila.....	21	433.067,30	271.895,81	17	161.171,49
Magdalena.....	57	458.275,00	91.200,30	48	367.074,70
Nariño.....	23	292.900,00	21.019,30	23	271.880,70
Santander Sur.....	211	1.132.875,00	302.208,98	163	830.666,02
Santander Norte.....	150	1.010.900,00	312.055,95	114	698.844,05
Tolima.....	122	3.391.000,00	862.253,10	96	2.528.746,90
Valle.....	326	2.273.893,00	778.658,59	254	1.495.234,41
Totales.....	6.813	52.928.473,59	16.490.786,92	5.304	36.437.687,07

BANCO AGRICOLA HIPOTECARIO ²

(En miles de pesos)

A C T I V O					P A S I V O			
SALDOS AL FIN DE:	Préstamos de amortización gradual	Inversiones	Cuentas diferidas	Otros Activos	Cédulas hipotecarias en circulación	Intereses y abonos diferidos	Capital y reserva legal	Otros Pasivos
1935.....	25.446	3.908	22.859	2.984	39.161	7.079	5.026	3.931
1936.....	23.745	6.136	22.663	2.829	37.383	10.498	5.026	2.466
1937.....	23.356	8.504	22.406	2.826	36.762	12.945	5.028	2.447
1938.....	22.873	12.722	21.254	2.613	36.757	15.341	5.029	2.335
1939.....	21.619	15.632	15.317	2.369	35.317	13.038	5.029	1.553
1939—Mayo.....	22.048	15.272	16.102	3.066	36.756	12.149	5.029	2.554
1940— ».....	21.176	16.397	15.170	2.843	35.268	13.761	5.028	1.529
1940—Novbre.....	20.757	16.771	15.338	3.468	35.261	14.894	5.028	1.151
Dicbre.....	20.840	17.474	15.494	2.801	35.202	15.130	5.028	1.249
1941—Enero.....	20.729	17.536	15.566	3.080	35.202	15.455	5.028	1.226
Febrero.....	20.791	23.700	9.483	3.083	35.237	15.587	5.028	1.205
Marzo.....	20.808	23.886	9.385	3.021	35.236	15.592	5.028	1.244
Abril.....	20.649	24.254	9.218	3.125	35.303	15.762	5.028	1.153
Mayo.....	20.835	24.487	8.997	2.950	35.290	15.802	5.028	1.149

1 Datos del Banco Central Hipotecario.

2 Datos de la Superintendencia Bancaria.

IV. — CAJAS BANCARIAS

CAJA DE CREDITO AGRARIO 1

(En miles de pesos)

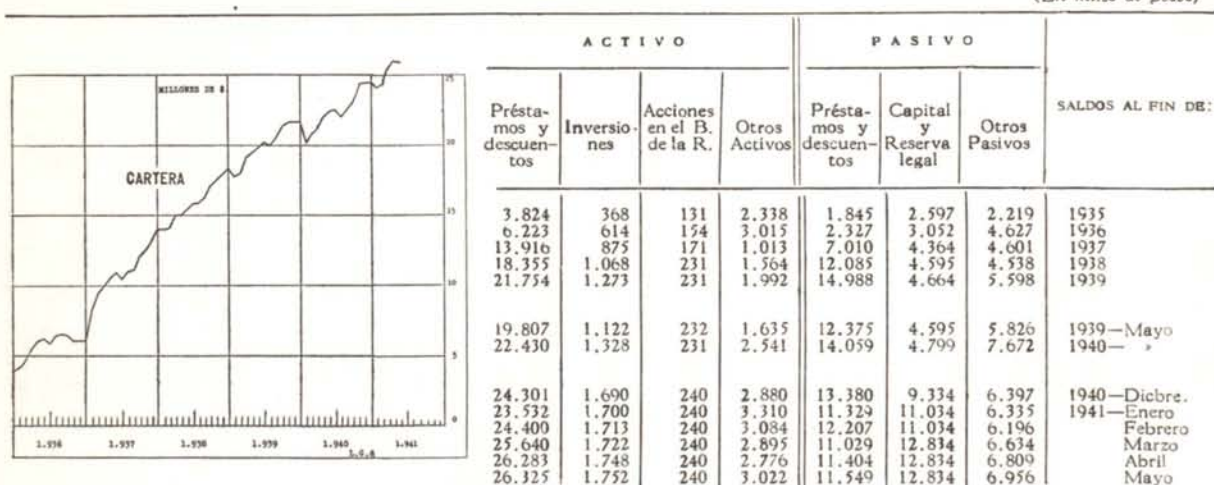

DISTRIBUCION DE PRESTAMOS Y DESCUENTOS DE LA CAJA DE CREDITO AGRARIO POR DEPARTAMENTOS 1

(Incluye préstamos y descuentos a Cooperativas)

(En miles de pesos)

DEPARTAMENTOS	Situación el 31 de mayo de 1941								Número de operaciones	Valor \$
	1935	1936	1937	1938	1939	1939	1940	1940		
	Dic. 31	Dic. 31	Dic. 31	Dic. 31	Junio 30	Dic. 31	Junio 30	Dic. 31		
Antioquia	821,2	1.245,4	2.132,3	2.870,9	3.247,2	3.371,0	3.230,3	3.039,5	8.910	2.975,3
Atlántico	—	226,8	449,0	640,4	782,8	937,9	1.075,2	807,5	3.165	847,5
Bolívar	245,8	397,1	361,2	808,7	898,8	1.295,6	1.298,5	1.335,2	3.684	1.166,1
Boyacá	236,6	481,2	780,8	1.364,5	1.663,6	2.103,1	2.288,4	2.558,8	14.910	2.364,3
Caldas	785,8	1.615,4	2.501,2	2.755,6	2.789,1	2.465,9	2.413,4	2.430,9	6.723	2.596,9
Cauca	187,3	298,2	414,4	532,8	599,1	655,5	687,0	657,2	2.913	591,8
Cundinamarca	1.478,0	1.249,8	1.681,8	1.968,1	2.220,5	2.635,5	2.607,1	4.335,8	7.208	2.847,0
Huila	329,8	392,3	550,5	779,2	913,6	995,3	1.048,5	1.109,4	3.936	1.095,9
Magdalena	282,1	550,5	1.099,3	1.134,9	858,5	1.162,5	1.304,2	1.558,8	1.914	1.664,0
Nariño	148,1	297,6	457,7	635,2	722,5	734,9	793,6	765,2	2.676	640,4
Santander Sur	281,9	400,7	848,7	983,8	1.128,5	1.178,0	1.250,0	1.246,3	4.215	1.216,2
Santander Norte	128,3	236,7	539,6	726,0	763,3	905,8	909,1	966,7	2.547	887,8
Tolima	353,3	552,6	810,5	1.109,1	1.333,6	1.386,4	1.512,4	1.455,3	4.091	1.590,1
Valle	390,7	605,8	1.228,0	1.750,1	1.884,3	1.946,6	1.962,8	1.962,1	4.693	1.940,9
Comisaría de Arauca	—	—	—	—	—	—	—	—	2	2,3
Intendencia del Chocó	—	—	8,0	26,3	26,2	27,8	27,0	31,1	232	38,3
Intendencia del Meta	—	—	50,7	269,5	325,1	250,4	275,4	222,4	354	260,9
Suma	—	—	—	—	—	—	—	—	72.173	22.728,7
Sec. de mediano y largo plazo	—	—	—	—	—	—	—	—	846	3.711,4
Total	5.668,9	8.550,1	13.915,8	18.355,1	20.156,7	22.052,1	22.682,9	24.482,2	73.019	26.440,1

CAJA COLOMBIANA DE AHORROS 1

(En miles de pesos)

SALDOS AL FIN DE:	ACTIVO		PASIVO		
	Caja y depósitos en los Bancos	Inversiones	Depósitos de ahorros	Otros depósitos	Capital y Reserva legal
1935	4.100	229	4.156	1	1.047
1936	1.376	1.261	5.335	5	1.000
1937	1.234	2.462	5.893	2	1.000
1938	1.589	6.932	6.893	663	1.000
1939	2.138	8.345	8.446	984	1.015
1939—Mayo	1.793	7.688	7.559	913	1.000
1940—	2.383	9.090	9.266	1.124	1.020
1940—Diciembre	2.554	9.830	10.168	1.086	1.020
1941—Enero	2.303	10.106	10.188	1.124	1.020
1941—Febrero	2.417	10.134	10.417	1.004	1.020
1941—Marzo	2.585	10.286	10.779	971	1.020
1941—Abril	2.784	10.301	10.953	1.010	1.020
1941—Mayo	2.860	10.562	11.289	987	1.020

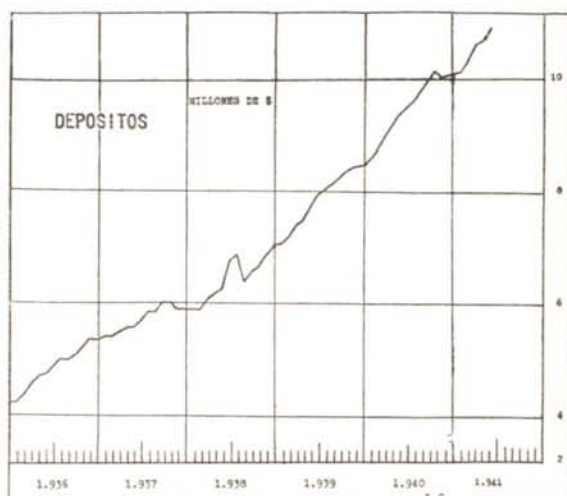

1 Datos de la Superintendencia Bancaria.

2 Datos de la Caja de Crédito Agrario.

V—CONJUNTO DE BANCOS Y CAJAS BANCARIAS ¹

(No incluye el Banco de la República)

(En miles de pesos)

SALDOS AL FIN DE:	Caja y depósitos en el Banco de la República	CARTERA					DEPOSITOS			TITULOS EN CIRCULACION		Capital y reserva legal
		Obligaciones descontables en el Banco de la República	Obligaciones no descontables en el B. de la R.	PRESTAMOS DE AMORTIZACION GRADUAL		Otros préstamos	A la vista y antes de 30 días	A más de 30 días	De ahorros	Cédulas hipotecarias	Bonos industriales	
				Hipotecarios	Industriales							
1935.....	19.853	34.861	17.308	42.825	—	—	52.243	15.408	9.210	50.799	—	53.870
1936.....	20.513	44.201	23.964	46.341	—	—	65.917	11.185	11.014	50.320	—	53.027
1937.....	24.799	56.715	20.803	49.625	—	—	67.100	11.321	12.019	53.109	—	54.548
1938.....	25.213	66.354	21.009	52.570	2.028	—	75.419	9.982	13.648	59.697	1.843	56.903
1939.....	28.536	71.508	22.015	55.104	1.732	—	84.291	16.056	15.594	61.478	1.712	59.661
1939 Mayo.....	27.760	70.312	23.132	52.856	1.909	—	82.257	18.668	14.546	63.943	1.917	56.890
1940 ».....	40.802	71.167	21.203	55.726	1.023	594	100.110	22.245	16.582	64.084	1.001	59.514
1940 Dicbre.....	30.856	76.539	24.362	56.824	1.360	480	96.970	17.930	17.421	63.573	1.345	65.859
1941 Enero.....	37.015	76.843	26.419	56.933	1.398	475	106.790	18.781	17.389	63.823	1.375	67.610
Febrero.....	38.431	74.207	29.773	57.132	1.379	489	109.103	18.479	17.631	63.858	1.375	67.611
Marzo.....	37.104	75.959	28.941	57.185	1.344	486	107.312	20.820	18.163	63.009	1.205	69.411
Abril.....	37.009	74.601	30.164	57.279	1.358	506	111.137	17.518	18.403	62.857	1.240	69.408
Mayo.....	36.570	74.129	30.245	57.699	1.374	519	113.428	16.683	18.800	63.244	1.298	69.411

PRESTAMOS NUEVOS DE LOS BANCOS COMERCIALES Y DE LA CAJA DE CREDITO AGRARIO ¹

(En miles de pesos)

	Comercio	Agricultura	Ganadería	Minería	Construcciones	Otras industrias	A entidades oficiales	Varios	Totales
Monto anual									
1937.....	52.754	16.444	13.202	2.041	2.459	21.962	3.100	9.514	121.476
1938.....	65.243	19.931	16.003	1.125	2.820	26.233	3.206	8.736	143.297
1939.....	71.035	18.803	18.756	1.282	2.921	22.412	4.507	13.953	153.669
Monto mensual									
1939 Mayo.....	6.369	1.615	1.549	166	167	1.705	234	808	12.613
1940 ».....	5.479	1.390	1.624	184	288	2.308	327	537	12.137
1940 Novbre.....	6.517	1.057	2.041	37	197	2.342	541	1.024	13.756
Dicbre.....	7.212	1.244	2.383	16	291	1.901	1.527	532	15.106
1941 Enero.....	6.512	1.800	2.576	141	313	2.537	1.292	833	16.004
Febrero.....	5.917	1.721	2.709	28	164	2.626	496	834	14.495
Marzo.....	6.376	1.748	2.528	110	240	2.245	992	606	14.845
Abril.....	6.676	1.476	2.409	10	288	1.716	329	769	13.673
Mayo.....	7.135	1.394	2.774	46	331	2.883	90	796	15.449

TIPOS DE DESCUENTO DE LOS BANCOS CENTRALES DEL MUNDO ²

PAISES	TIPOS DE DESCUENTO		PAISES	TIPOS DE DESCUENTO	
	%	En vigor desde:		%	En vigor desde:
Albania.....	5½	Marzo..... 21—1940	Holanda.....	3	Agosto..... 29—1939
Alemania.....	3½	Abril..... 9—1940	Hungría.....	3	Octubre..... 22—1940
África Sur-Occ. de Reserva.	3½	Mayo..... 15—1933	India británica.....	3	Noviembre.. 28—1935
Argentina.....	3½	Marzo..... 1—1936	Inglaterra.....	2	Octubre..... 26—1939
Bélgica.....	2	Enero..... 25—1940	Italia.....	4½	Mayo..... 18—1936
Bohemia y Moravia.....	3½	Octubre..... 1—1940	Java.....	3	Enero..... 14—1937
Bolivia.....	67	Noviembre.. 8—1940	Japón.....	3,29	Abril..... 7—1936
Bulgaria.....	5	Diciembre.. 1—1940	Latvia.....	5	Febrero..... 17—1940
Canadá.....	2½	Marzo..... 11—1935	Lituania.....	6	Julio..... 15—1939
COLOMBIA.....	4	Julio..... 18—1933	México.....	4	Enero..... 2—1941
Checoslovaquia.....	3½	Octubre..... 1—1940	Noruega.....	3	Mayo..... 13—1940
Chile.....	3—4½	Diciembre.. 16—1936	Nueva Zelandia.....	2	Mayo..... 27—1940
Dinamarca.....	4	Octubre..... 16—1940	Perú.....	5	Agosto..... 1—1940
Ecuador.....	7	Mayo..... 26—1938	Portugal.....	4	Marzo..... 31—1941
El Salvador.....	3	Marzo..... 30—1939	Rumania.....	3	Septiembre.. 12—1940
España.....	4	*Marzo..... 29—1939	Suecia.....	3½	Mayo..... 17—1940
Estados Unidos (N. York).	1	Agosto..... 27—1937	Suiza.....	1½	Noviembre.. 26—1936
Estonia.....	4½	Octubre..... 1—1935	Turquía.....	4	Julio..... 1—1938
Finlandia.....	4	Diciembre.. 3—1934	U. S. S. R.....	4	Julio..... 1—1936
Francia.....	1¾	Marzo..... 17—1941	Yugoeslavia.....	5	Febrero..... 1—1935
Grecia.....	6	Enero..... 4—1937			

¹ Datos de la Superintendencia Bancaria.² Datos del *Federal Reserve Bulletin*, entrega de mayo, 1941. Ningún cambio desde el 31 de marzo. * Provisional. r Revisado.

SITUACION DE LAS PRINCIPALES CUENTAS DE LOS BANCOS Y CAJAS BANCARIAS DEL PAIS
EN 31 DE MAYO DE 1935-1941 DISTRIBUIDAS POR DEPARTAMENTOS ¹

(No incluye el Banco de la República)

(En miles de pesos)

MAYO 31 DE:	Antioquia	Atlántico	Bolívar	Boyacá	Caldas	Cauca	Cundinamarca	Huila	Magdalena	Nariño	Santander	Santander N.	Tolima	Valle	Intendencias y Comisarias	Totales
1935.....	7.961	5.727	3.010	446	1.716	493	20.412	405	1.001	171	1.037	492	838	3.949	—	47.658
1936.....	9.246	6.890	2.857	593	4.087	615	25.877	562	1.011	272	1.376	623	1.165	4.914	—	60.088
1937.....	13.059	9.060	2.897	936	6.060	766	28.868	770	913	477	1.957	827	1.520	7.935	—	76.045
1938.....	13.911	11.484	3.110	1.210	7.151	1.098	25.359	938	1.210	650	2.768	1.126	1.948	8.433	279	80.675
1939.....	16.119	11.615	4.720	1.965	8.152	1.441	28.025	1.358	1.203	905	3.440	1.688	2.367	10.109	339	93.446
1940.....	17.110	12.323	4.897	2.787	6.902	1.445	25.078	1.535	1.744	1.036	3.554	1.990	2.485	9.121	363	92.370
1941.....	17.337	12.805	4.895	2.905	7.539	1.323	34.376	1.865	2.153	847	3.882	1.893	2.673	10.053	347	104.893

PRESTAMOS Y DESCUENTOS

1935.....	7.961	5.727	3.010	446	1.716	493	20.412	405	1.001	171	1.037	492	838	3.949	—	47.658
1936.....	9.246	6.890	2.857	593	4.087	615	25.877	562	1.011	272	1.376	623	1.165	4.914	—	60.088
1937.....	13.059	9.060	2.897	936	6.060	766	28.868	770	913	477	1.957	827	1.520	7.935	—	76.045
1938.....	13.911	11.484	3.110	1.210	7.151	1.098	25.359	938	1.210	650	2.768	1.126	1.948	8.433	279	80.675
1939.....	16.119	11.615	4.720	1.965	8.152	1.441	28.025	1.358	1.203	905	3.440	1.688	2.367	10.109	339	93.446
1940.....	17.110	12.323	4.897	2.787	6.902	1.445	25.078	1.535	1.744	1.036	3.554	1.990	2.485	9.121	363	92.370
1941.....	17.337	12.805	4.895	2.905	7.539	1.323	34.376	1.865	2.153	847	3.882	1.893	2.673	10.053	347	104.893

PRESTAMOS DE AMORTIZACION GRADUAL ²

1935.....	5.121	1.881	412	370	5.247	903	19.446	398	400	163	1.318	392	1.422	5.551	—	43.024
1936.....	5.218	1.885	504	801	5.457	1.008	17.800	554	573	239	1.459	476	1.864	5.302	—	43.140
1937.....	5.618	2.144	520	856	6.549	1.014	18.185	642	572	284	1.597	759	3.533	5.016	—	47.289
1938.....	5.815	2.239	538	982	6.826	1.073	19.976	748	720	489	1.634	829	3.425	4.601	—	49.897
1939.....	6.360	2.521	589	1.067	6.967	1.112	21.679	879	774	529	1.783	923	3.441	4.232	—	52.856
1940.....	7.300	2.668	808	1.180	7.326	1.167	23.829	943	761	558	1.833	939	3.589	4.380	63	57.344
1941.....	7.509	2.709	699	1.251	7.449	1.253	25.091	979	650	617	1.923	989	3.531	4.414	9	59.073

INVERSIONES (INCLUYE LAS DE DEPOSITOS DE AHORROS)

1935.....	4.197	961	475	69	1.962	409	26.866	119	246	110	425	234	173	2.660	—	38.906
1936.....	2.873	667	356	69	1.792	412	30.990	97	218	72	365	185	153	2.040	—	40.309
1937.....	2.280	692	370	69	1.740	413	30.327	94	220	72	380	185	153	1.892	—	38.887
1938.....	1.471	954	446	69	1.757	411	39.639	94	218	72	363	185	153	1.712	—	47.544
1939.....	1.348	1.094	382	70	1.632	407	50.788	94	215	72	286	185	152	1.830	—	58.555
1940.....	1.395	989	258	69	1.589	412	58.087	94	226	78	317	184	153	1.974	—	65.825
1941.....	1.238	1.193	263	69	1.568	411	69.048	94	249	71	316	184	153	1.645	—	76.502

DEPOSITOS A LA VISTA Y ANTES DE 30 DIAS (INCLUSIVE DEPOSITOS DE AHORROS)

1935.....	8.474	7.199	3.526	518	4.035	439	22.929	410	829	540	1.966	1.150	1.190	6.352	—	59.557
1936.....	10.005	7.055	4.214	640	4.385	664	27.751	546	1.138	548	2.325	1.692	1.292	6.281	—	68.536
1937.....	12.634	10.202	4.553	751	5.964	711	34.060	617	1.101	992	2.679	1.802	1.774	8.731	—	86.571
1938.....	10.981	10.599	4.723	1.015	5.400	804	36.237	671	1.222	1.061	2.981	2.181	1.861	8.039	139	87.914
1939.....	12.988	12.051	4.656	1.355	6.171	780	36.802	819	1.757	854	3.611	2.532	2.109	10.059	259	96.803
1940.....	17.503	13.177	5.737	1.201	7.618	931	45.867	937	1.486	862	4.128	2.878	2.161	11.862	345	116.693
1941.....	21.480	14.665	6.222	1.338	8.437	964	50.303	1.227	1.416	955	4.368	3.673	2.595	14.153	432	132.228

DEPOSITOS A MAS DE 30 DIAS

1935.....	1.902	470	150	74	532	30	9.641	71	183	81	114	90	132	1.587	—	15.057
1936.....	1.512	947	30	272	537	28	8.172	45	162	193	164	77	256	1.508	—	13.923
1937.....	1.070	1.152	59	61	684	23	8.593	96	37	79	146	103	205	1.432	—	13.740
1938.....	745	1.500	47	44	653	28	6.413	16	48	81	133	85	295	973	—	11.061
1939.....	1.114	1.256	175	44	541	34	13.461	22	33	63	224	413	146	1.141	—	18.667
1940.....	1.155	1.937	73	25	620	62	16.533	14	37	73	512	513	129	562	—	22.245
1941.....	1.757	1.206	111	22	590	58	11.351	48	34	79	371	371	111	574	—	16.683

CAPITAL PAGADO Y RESERVAS

1935.....	5.625	729	1.759	—	323	114	51.615	—	102	—	444	—	—	81	—	60.792
1936.....	5.540	711	1.411	—	315	117	50.597	—	71	—	421	—	—	49	—	59.232
1937.....	5.333	705	1.422	—	310	121	48.985	—	—	—	423	—	—	45	—	57.344
1938.....	5.283	578	1.399	—	278	120	49.979	—	—	—	430	—	—	19	—	58.086
1939.....	5.382	601	675	—	277	127	51.892	—	—	—	436	—	—	16	—	59.406
1940.....	5.766	822	672	—	275	134	54.662	—	—	—	439	—	—	67	—	62.837
1941.....	6.219	837	721	—	288	141	65.009	—	—	—	457	—	—	80	—	73.752

¹ Condensación de datos publicados por la Superintendencia Bancaria.

² Las cifras de préstamos de amortización gradual que hasta mayo último ha presentado este cuadro, se conforman con la repartición que traen los balances bancarios; desde hoy se dan los correspondientes a la distribución que hace la Superintendencia Bancaria según los departamentos beneficiados con los préstamos.

MONEDA Y OTROS MEDIOS DE PAGO

(Millones de pesos)

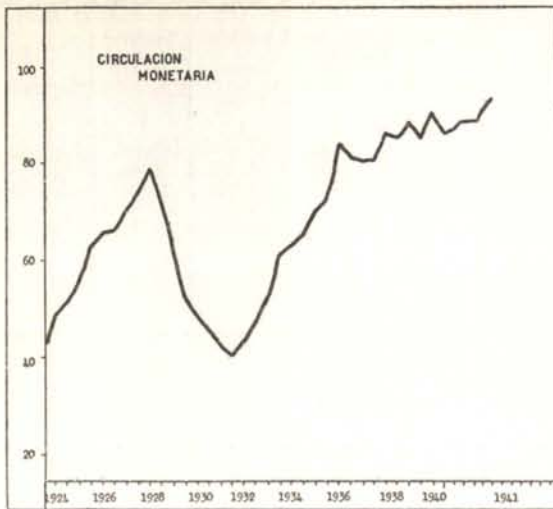

(Millones de pesos)

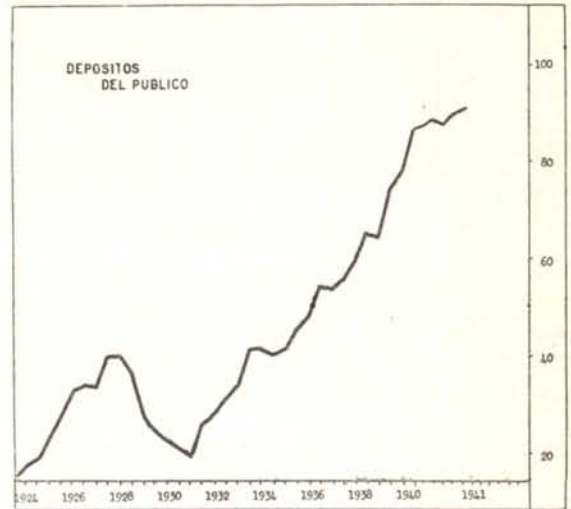

(En miles de pesos)

FIN DE	I-ESPECIES MONETARIAS ¹						II-DEPOSITOS DEL PUBLICO EN MONEDA CORRIENTE REALIZABLES POR MEDIO DE CHEQUES				
	Monedas de plata	Monedas de níquel	Billetes del Bco. de la República	Billetes nacionales	Certificados de plata	Total de especies monetarias en circulación	DISTRIBUIDAS ASI:		En el Banco de la República	En otros Bancos ²	Total de depósitos a la vista
							En los Bancos	Fuera de los Bcos.			
1935.....	13.966	2.896	43.189	7.931	2.665	70.647	9.176	61.471	537	41.112	41.649
1936.....	14.671	2.980	57.229	7.931	1.961	84.772	9.566	75.206	206	48.673	48.879
1937.....	11.701	2.980	52.967	7.931	4.930	80.509	6.482	74.027	263	53.688	53.951
1938.....	8.551	3.414	58.300	7.931	8.080	86.276	5.233	81.043	338	60.258	60.596
1939.....	8.401	3.500	60.411	7.931	8.230	88.473	6.364	82.109	422	63.736	64.158
1940 Mayo....	9.331	3.500	53.785	7.931	7.300	81.847	9.482	72.365	319	76.204	76.523
1940 Novbre ..	10.531	3.500	56.591	7.931	6.100	84.653	10.287	74.366	2.786	75.397	78.183
Dicbre....	11.231	3.500	62.327	7.931	5.400	90.389	10.707	79.682	2.768	75.874	78.642
1941 Enero....	11.431	3.500	58.708	7.931	5.200	86.770	11.611	75.159	2.740	84.128	86.868
Febrero....	11.631	3.500	59.900	7.931	5.000	87.962	12.196	75.766	2.827	85.833	88.660
Marzo....	12.031	3.500	61.416	7.931	4.600	89.478	12.733	76.745	2.810	84.434	87.244
Abril....	12.231	3.500	62.272	7.931	4.400	90.334	12.961	77.373	3.101	86.864	89.965
Mayo....	12.431	3.500	65.477	7.931	4.200	93.539	12.101	81.438	3.265	87.965	91.230

GIROS SOBRE DEPOSITOS

(En miles de pesos)

FIN DE:	MOVIMIENTO DE LAS OFICINAS DE COMPENSACION (Canje de cheques)			CHEQUES PAGADOS A SU PRESENTACION			GRAN TOTAL DE CHEQUES GIRADOS \$ (000)
	Oficina de Bogotá \$ (000)	Oficinas de fuera \$ (000)	Total \$ (000)	En Bogotá \$ (000)	Resto del país \$ (000)	Total \$ (000)	
1935.....	318.945	350.972	669.917	—	—	—	—
1936.....	348.293	407.109	755.402	—	—	—	—
1937.....	382.018	453.932	835.950	—	—	—	—
1938.....	445.452	510.025	955.477	—	—	—	—
1939.....	487.740	582.576	1.070.316	—	—	1.979.100	3.049.416
1940.....	534.823	563.493	1.098.316	593.385	1.409.758	2.003.143	3.101.459
1940 Mayo ...	43.221	47.634	90.855	50.842	126.010	176.852	267.707
1940 Novbre ..	52.766	48.439	101.205	55.379	120.645	176.024	277.229
Dicbre....	51.885	52.223	104.108	56.767	129.590	186.357	290.465
1941 Enero....	45.333	50.451	95.784	50.590	127.233	177.823	273.607
Febrero....	49.824	46.996	96.820	52.950	116.570	169.520	266.340
Marzo....	47.951	51.666	99.617	59.393	136.419	195.812	295.429
Abril....	51.095	52.579	103.674	53.737	131.338	185.075	288.749
Mayo....	63.361	59.184	122.545	74.552	153.014	227.566	350.111

1 Se han excluido de este cuadro los *bonos del tesoro*, *bonos bancarios*, *cédulas de tesorería* y *cédulas bancarias*—antiguos papeles que el Banco de la República ha venido amortizando—, por considerarse que han dejado de influir en la circulación. El saldo de esas especies no presentado para el cambio está reducido desde hace largo tiempo a \$ 66.000.

2 Dato de la Superintendencia Bancaria.

DESARROLLO DE ALGUNOS DE LOS PRINCIPALES

AÑOS Y MESES	FISCO NACIONAL (En miles) ^a										VALOR	
	RENTAS ORDINARIAS RECAUDADAS					DEUDA (Saldos al fin de cada período)					Principales	
	Recaudos totales	Principales rentas			Gastos ordinarios	Pública externa U. S. \$	Otras contraídas en monedas extranjeras	Interna consolidada y flotante	Importaciones (CIF)	Exportaciones (FOB)	Café	Oro
		Aduanas	Renta, patrimonial, exc. de uti.	Papel sellado y timbre								
1935	57.360	27.488	4.340	3.259	56.833	63.154	37.765	83.671	119.677	142.788	79.222	19.186
1936	70.063	30.015	12.907	3.749	68.885	62.920	37.389	78.559	134.441	157.632	91.968	20.788
1937	82.606	34.326	15.520	4.873	71.892	63.531	33.974	77.656	169.682	184.187	99.172	32.019
1938	84.421	31.117	18.178	5.310	83.023	63.892	33.272	67.533	159.259	163.226	88.775	18.780
1939	91.359	40.630	19.354	5.457	89.017	65.259	32.871	74.956	183.442	177.054	87.125	40.582
1940	76.946	27.673	22.039	4.683	84.487	54.504	31.719	89.144	148.192	166.386	74.023	41.838
1940 Mayo	5.233	2.336	815	387	6.106	65.021	32.253	78.451	12.479	13.718	5.393	3.686
Junio	6.544	2.049	2.549	348	6.923	62.907	32.253	79.329	11.365	18.532	6.425	7.394
Julio	6.453	2.006	1.966	403	6.841	62.903	32.253	79.483	13.065	21.990	6.301	12.556
Agosto	6.121	1.634	1.708	302	6.798	62.899	32.131	80.193	11.092	11.684	5.049	1.880
Sepbre.	7.089	1.867	3.129	366	6.970	62.799	31.237	82.158	9.549	12.936	4.170	4.049
Octubre	13.660	1.836	9.766	333	6.741	62.795	31.075	84.536	10.561	8.837	4.954	0
Novbre.	4.599	1.974	478	384	7.967	56.789	30.900	84.733	9.780	14.184	6.046	4.905
Dicbre.	6.277	2.418	577	443	8.636	54.504	31.719	89.144	11.959	15.097	2.951	0
1941 Enero	4.089	2.133	236	415	5.310	52.740	34.239	96.674	11.138	11.070	13.131	5.513
Febrero	4.353	1.813	312	429	6.948	52.740	34.113	97.491	10.153	9.120	6.281	0
Marzo	4.872	2.264	436	458	7.258	52.740	33.736	101.948	—	19.157	7.277	9.019
Abril	6.588	2.255	1.735	480	7.033	52.740	33.193	99.995	—	—	—	0
Mayo	6.096	2.663	1.172	494	6.226	—	—	—	—	—	—	4.858

AÑOS Y MESES	CAMBIOS INTERNACIONALES										BANCO DE LA REPUBLICA (En miles)						
	PROMEDIOS		Moneda en poder del público	MOVIMIENTO DE ORO Y DIVISAS EXTRANJERAS (Control de Cambios) En u.s. dólares			Existencias de oro y divisas	Operaciones de crédito	Billetes en circulación	Depósitos	Canje de cheques	Giros sobre el interior					
	El peso colombiano en N. York u.s. cents.	El U. S. dólar en Bogotá		Entradas	Autorizaciones para cambio	Licencias para importaciones											
	\$	\$	\$	\$	\$	\$	\$	\$	\$	\$	\$						
1935	56.011	1.7830	11.5	71.594	69.490	86.575	32.222	52.209	43.189	29.949	669.917	153.552					
1936	57.083	1.7516	75.2	77.580	73.140	92.483	41.978	58.434	57.229	33.135	755.402	171.575					
1937	56.726	1.7679	74.0	84.445	93.567	115.274	36.388	70.021	52.967	38.205	835.950	190.047					
1938	55.953	1.7832	81.0	95.333	90.235	87.009	47.198	60.236	58.300	40.537	955.477	196.295					
1939	57.061	1.7523	82.1	98.281	106.527	114.678	42.387	63.415	60.411	46.232	1,070.316	240.161					
1940	57.085	1.7518	73.4	85.681	93.248	80.735	43.562	76.927	62.327	51.507	1,098.316	218.750					
1940 Mayo	57.046	1.7516	72.4	7.269	9.043	5.862	43.611	60.470	53.785	53.679	90.855	18.557					
Junio	57.220	1.7472	75.1	5.250	5.509	4.917	42.572	61.340	57.037	50.593	80.452	15.823					
Julio	57.095	1.7521	72.2	9.040	9.918	5.836	39.511	61.107	54.957	51.766	97.495	21.293					
Agosto	56.985	1.7550	72.7	6.736	6.517	5.709	37.882	66.261	55.237	53.232	86.276	17.428					
Sepbre.	56.985	1.7550	71.9	8.762	6.769	6.168	38.930	69.917	54.923	54.151	81.565	15.249					
Octubre	56.985	1.7549	72.9	8.522	6.409	7.065	43.355	73.590	55.269	61.494	93.541	15.240					
Novbre.	57.000	1.7549	74.4	4.560	6.203	6.944	41.470	74.170	56.591	54.180	101.205	17.207					
Dicbre.	57.132	1.7509	79.7	8.409	6.130	5.583	43.562	76.927	62.327	51.507	104.108	19.168					
1941 Enero	57.146	1.7508	75.2	7.451	7.658	9.618	50.647	77.231	58.708	56.487	95.784	23.803					
Febrero	56.987	1.7549	75.7	7.910	6.600	8.759	48.673	79.930	59.900	61.740	96.820	19.228					
Marzo	56.985	1.7550	76.7	7.460	6.910	9.013	47.303	77.520	61.416	59.831	99.617	18.810					
Abril	—	1.7538	77.4	9.037	7.646	10.851	51.744	76.802	62.272	63.031	103.674	19.632					
Mayo	—	1.7543	81.4	12.042	8.654	11.192	57.545	72.215	65.477	58.600	122.545	25.098					

AÑOS Y MESES	PRODUCCION DE :						TRANSPORTES					
	Oro onzas troy	Petróleo Barriles (miles)	Platino onzas troy	Cemento Toneladas (miles)	Gasolina corriente. Barriles de 42 galones (miles)	Electricidad. Indice Enero 1933=100	CARGA MOVILIZADA			PASAJEROS		
							Río Magdalena	Ferrocarriles y cables	Aviones «Avianca»	Carretera Ibagué-Armenia	Río Magdalena	Ferrocarriles y cables
	e	f	a	n	f	g	a	h	i	j	k	l
1935	328.991	17.562	39.166	77	430	152	663	3.076	2.467	76	160.000	12.185
1936	389.495	18.749	41.024	105	673	201	776	3.320	2.670	91	153.000	12.508
1937	442.222	20.292	29.314	123	742	228	835	3.377	4.051	111	146.258	12.523
1938	520.715	21.581	29.460	144	839	263	849	3.449	5.415	130	148.936	12.476
1939	570.017	23.857	23.671	167	889	314	889	3.334	5.659	154	148.837	12.539
1940	631.927	25.556	4.008	188	1.006	287	898	3.017	5.652	161	148.484	12.195
1940 Mayo	52.137	2.428	1.211	16	84	288	82	257	422	15	13.192	955
Junio	48.992	2.276	0	19	93	282	74	258	380	13	12.880	965
Julio	55.779	1.956	207	18	91	283	68	254	449	14	12.558	1.020
Agosto	62.411	2.110	109	17	83	284	73	249	457	14	12.247	1.003
Sepbre.	57.609	2.169	0	14	88	276	70	238	446	14	10.815	919
Octubre	51.105	2.192	0	17	98	296	86	256	486	14	10.560	871
Novbre.	48.936	1.597	547	17	83	284	74	251	515	13	12.131	899
Dicbre.	47.858	1.929	0	18	101	290	80	277	571	13	13.420	1.046
1941 Enero	61.045	1.900	0	13	92	286	69	—	550	—	13.365	—
Febrero	52.678	1.637	0	10	79	283	65	—	481	—	11.071	—
Marzo	54.035	1.902	456	16	91	303	67	—	506	—	10.383	—
Abril	59.182	1.658	—	—	83	291	—	—	—	—	—	—
Mayo	53.485	2.288	—	—	87	304	—	—	518	—	—	—

^a Contraloría General de la República. ^b Situación al fin de cada año o mes. ^c No hay datos. ^d Federación Nacional de grandes empresas nacionales. ^e Consejo Nacional de Ferrocarriles y demás empresas. ^f Bolsa de Bogotá; Hijos de Alejandro. ^g No incluye intereses. ^h Julio 1927=100. ⁱ Empresas Samper y «Diamante», de Bogotá, y «Argos», de Medellín.

FACTORES ECONOMICOS DE COLOMBIA 1935-1941

COMERCIO EXTERIOR a

En miles)				VOLUMEN							AÑOS Y MESES		
artículos de la exportación				Import.	Export.	Café sacos de 60 kilos	Oro	Petróleo	Bananos	Platino	Cueros de res		
Petróleo	Bananos	Platino	Cueros de res	Toneladas	Toneladas	(miles)	onzas troy	barriles	Toneladas	onzas troy	Toneladas		
\$	\$	\$	\$		j			(miles)					
29.099	8.939	2.088	2.081	270.401	2.676.967	3.769	340.840	15.949	155.541	39.160	6.869	1935	
28.269	8.207	3.184	3.499	370.210	2.772.810	3.942	340.478	16.135	159.684	41.024	7.683	1936	
35.079	6.983	2.666	5.034	197.231	2.930.019	4.129	524.411	17.743	153.172	29.314	7.707	1937	
37.206	8.884	1.651	3.876	408.787	3.140.393	4.229	300.571	18.453	195.241	29.460	7.006	1938	
31.983	8.675	1.126	3.646	525.052	3.223.591	3.702	662.563	19.422	184.091	23.671	6.058	1939	
39.920	5.610	213	1.475	381.252	3.556.016	4.443	683.077	22.426	128.186	4.008	4.018	1940	
3.685	538	63	163	29.169	300.565	320	60.181	1.912	12.607	1.211	448	1940 Mayo	
3.689	760	0	71	34.315	328.344	412	120.720	2.031	16.172	0	204	Junio	
2.505	409	10	16	34.241	245.034	416	204.994	1.464	8.714	207	45	Julio	
4.043	414	6	48	32.309	346.375	333	30.700	2.240	9.052	109	184	Agosto	
4.148	224	0	37	33.172	337.235	278	66.101	2.251	5.887	0	142	Septbre.	
3.222	315	0	77	28.037	285.774	331	0	1.839	7.924	0	317	Octubre	
2.627	244	25	95	19.803	262.183	395	80.079	1.627	6.321	547	380	Novbre.	
1.334	188	0	121	26.301	165.560	727	0	816	5.493	0	435	Dicbre.	
2.186	206	0	51	35.811	211.478	147	90.007	1.381	5.207	0	151	1941 Enero	
2.317	217	0	69	18.617	238.556	305	0	1.485	6.075	0	249	Febrero	
2.383	363	26	26	—	228.693*	308	147.248	1.418	10.450	456	66	Marzo	
—	—	—	—	—	—	—	0	—	—	—	—	Abril	
—	—	—	—	—	—	—	79.311	—	—	—	—	Mayo	

CONSOLIDACION DE BANCOS (SIN EL DE LA REPUBLICA) (En miles) b

Cartera (descontable y no descontable en el Banco de la República)	Préstamos hipotecarios de amortización gradual	Depósitos a la vista y a término (Sin depósitos de ahorros)	Depósitos de ahorros	Capital pagado y reservas	Cobranzas extranjeras	Monto de cheques no canjeados, en todos los Bancos (millones)	C A F E d				Movilización hacia los puertos marítimos	AÑOS Y MESES	
							COTIZACIONES - PROMEDIOS						Sacos de 60 kilos
							Mercado de N. York		Mercado de Girardot				
\$	\$	\$	\$	\$	\$	Tipo Medellín	Tipo Bogotá	Pilado	Pergamino				
52.169	42.825	67.651	9.210	59.748	18.750	c	10.85	9.96	36.72	27.99	3.771.989	1935	
68.165	46.341	77.102	11.014	56.835	23.383	c	11.99	10.93	40.42	30.86	4.104.040	1936	
77.518	49.625	78.421	12.019	57.732	32.556	c	12.19	11.32	43.41	32.10	4.042.044	1937	
87.363	52.570	85.401	13.648	59.742	31.514	c	11.51	10.54	38.00	29.94	4.232.609	1938	
95.523	55.104	100.347	15.594	62.146	27.223	1.979.1 r	12.30	11.42	41.02	32.18	3.879.978	1939	
101.381	56.824	114.899	17.421	69.609	21.852	2.003.3	9.21	8.05	30.99	23.80	4.679.521	1940	
92.370	55.726	122.355	16.582	62.838	29.279	176.9	8.37	7.59	30.30	24.30	433.993	1940 Mayo	
94.355	55.942	118.971	16.760	62.919	28.424	149.3	8.71	7.66	29.40	23.37	408.129	Junio	
94.825	55.922	120.667	16.913	63.356	27.271	187.7	9.05	7.53	29.60	22.90	444.089	Julio	
96.860	56.209	116.655	17.105	63.269	25.163	164.1	8.57	7.05	28.76	21.78	324.691	Agosto	
96.088	56.361	115.555	17.342	64.300	23.464	160.4	8.45	7.13	28.90	21.70	271.200	Septbre.	
98.324	56.504	114.257	17.358	65.241	22.337	167.6	8.86	7.67	29.69	22.00	440.378	Octubre	
99.689	56.545	115.054	17.288	67.810	22.014	176.0	9.34	8.11	30.26	22.37	356.760	Novbre.	
101.381	56.824	114.899	17.421	69.609	21.852	186.5	10.25	8.92	32.50	25.37	606.681	Dicbre.	
103.737	56.933	125.571	17.389	71.974	21.548	177.8	11.16	10.09	33.94	27.03	359.440	1941 Enero	
104.469	57.132	127.582	17.331	72.034	21.016	169.5	12.52	11.90	37.03	30.29	353.427	Febrero	
105.386	57.185	128.132	18.163	73.871	20.754	195.8	13.72	12.99	39.78	33.46	355.679	Marzo	
105.271 r	57.229	128.655	18.401	73.855	21.415	185.1	14.63	13.98	42.50	35.50	401.318	Abril	
104.893	57.099	130.111	18.800	73.752	22.252	227.6	15.59	14.92	45.00	35.84	474.205	Mayo	

BOLSA r

AVILIZADOS		TRANSACCIONES (En miles)						COTIZACIONES (Indices)				AÑOS Y MESES
Aviones «Avianca»	Carretera Ibagué-Armenia	BOGOTA			NEW YORK			BOGOTA	MEDELLIN	NEW YORK		
		Acciones de dividendo variable			Bonos y cédulas de interés fijo							
		Valor efectivo			Valor efectivo							
		Bancarias	Industrials.	Total	Bonos	Cédulas	Total	Valor total de transac. u.s. \$	Acciones bancarias e industriales m	Acciones comerciales e industriales m	Empréstitos colombianos del 7 % m	
22.505	170.898	8.612	3.475	12.087	1.291	2.920	4.211	12.397	59.93	82.30	14.23	1935
28.363	202.390	2.603	2.691	5.294	829	2.259	3.088	19.590	62.44	84.94	14.69	1936
42.600	246.234	2.251	3.524	5.775	1.344	3.900	5.244	17.539	65.40	86.05	17.69	1937
54.969	251.172	2.675	4.057	6.732	1.269	3.167	4.436	11.345	68.14	92.34	15.89	1938
54.621	252.849	4.014	8.684	12.698	1.978	5.576	7.554	13.677	78.77	105.28	20.92	1939
53.357	242.130	6.088	8.734	14.822	1.759	7.212	8.971	7.463	78.52	107.13	18.71	1940
3.758	17.989	386	594	980	108	944	1.052	650	69.70	95.12	18.72	1940 Mayo
3.351	20.552	246	568	814	141	545	686	462	73.93	100.41	16.33	Junio
4.239	23.743	839	865	1.704	194	631	825	423	79.88	108.62	17.23	Julio
4.242	22.275	683	509	1.197	120	304	424	464	80.39	108.94	17.40	Agosto
4.117	19.175	462	721	1.183	174	382	556	621	80.40	109.98	17.04	Septbre.
4.485	18.202	710	775	1.485	189	630	819	363	80.59	111.09	16.38	Octubre
4.947	18.704	1.053	1.221	2.274	127	866	993	601	83.85	115.43	16.32	Novbre.
5.591	21.971	716	790	1.506	231	519	750	1.035	88.24	121.98	16.18	Dicbre.
5.554	—	598	877	1.475	93	968	1.061	556	90.82	126.06	16.48	1941 Enero
4.725	—	529	1.380	1.909	346	616	962	648	92.54	130.61	16.46	Febrero
4.476	—	901	1.250	2.151	561	450	1.011	410	95.14	135.58	16.44	Marzo
4.831	—	694	756	1.450	318	668	1.006	529	93.21	131.91	16.36	Abril
—	—	643	1.164	1.807	545	861	1.406	—	90.41	126.28	15.92	Mayo

de Cafeteros, e Casa de Moneda de Medellín, f Ministerio de Minas y Petróleo, g Generación en KWH de tres Hilla Latorre y Cía., de Medellín; y corresponsales del Banco de la República en N. York, j Incluye exportaciones de Comprende los pagados a mano y recibidos en consignación en los mismos bancos girados. * Provisional, r Revisado.

CAMBIOS INTERNACIONALES

(Un peso colombiano es igual a 0.56424 gramos de oro a la ley de 0.900. - Ley 167 de 19 de noviembre de 1938)

I — MOVIMIENTO DE ORO Y DIVISAS EN EL BANCO DE LA REPUBLICA (CONTROL DE CAMBIOS)

A) MOVIMIENTO TOTAL

(En miles de dólares)

AÑOS Y MESES	TOTALES			DISTRIBUCION DE LAS AUTORIZACIONES					
	Entradas de oro físico y giros de exportación	Autorizaciones para giros	Licencias para importación de mercancías	Importación de mercancías			Residentes en el exterior	Gobierno nacional	Varios
				Pagadas con dólares ¹	Pagadas con marcos compensación	Total por importación mercancías			
1935.....	71.594	69.490	86.575	47.644	9.638	57.282	1.874	6.731	3.603
1936.....	77.580	73.141	92.483	48.051	11.756	59.807	1.995	6.442	4.897
1937.....	84.445	93.568	115.274	66.237	11.620	77.858	3.170	5.129	7.411
1938.....	95.333	90.234	90.002	59.131	13.473	72.604	4.873	4.542	8.215
1939.....	98.281	106.527	114.678	73.099	12.189	85.288	5.447	4.510	11.282
1940.....	85.683	93.248	80.735	72.086	1.203	73.289	4.353	6.027	9.569
1939 Mayo.....	10.250	10.735	11.177	7.204	1.404	8.608	563	359	1.205
1940 ".....	7.269	9.043	5.862	6.856	182	7.038	532	439	1.034
1940 Dicbre....	8.409	6.130	5.583	4.169	22	4.191	346	936	657
1941 Enero....	7.451	7.658	9.618	6.186	64	6.250	353	240	815
Febrero....	7.910	6.600	8.759	4.979	228	5.207	312	614	467
Marzo....	7.460	6.910	9.033	5.652	26	5.678	315	392	525
Abril....	9.087	7.646	10.851	6.284	15	6.299	371	188	780
Mayo....	12.043	8.654	11.192	6.762	24	6.786	329	647	892

B) MOVIMIENTO POR PLAZAS

E=Entradas, A=Autorizaciones, L=Licencias.

(En miles de dólares)

	Año de 1936			Año de 1937			Año de 1938			Año de 1939		
	E.	A.	L.	E.	A.	L.	E.	A.	L.	E.	A.	L.
Armenia.....	1.583	409	496	1.910	554	401	1.685	543	441	2.215	508	520
Barranquilla..	2.046	12.921	18.355	2.419	17.372	21.343	2.309	14.623	14.761	2.378	18.217	20.625
Bogotá.....	12.770	22.813	32.316	20.902	31.416	47.004	27.359	34.225	40.031	31.795	40.963	49.061
Gbno. nal... }	—	6.442	—	—	5.130	—	—	4.542	—	—	4.510	—
Bucaramanga..	1.466	938	1.182	1.494	1.341	1.443	1.592	1.187	1.260	1.548	1.326	1.481
Calí.....	8.906	7.936	11.427	12.572	10.146	12.367	14.684	8.680	8.738	13.477	10.711	11.538
Cartagena.....	306	3.587	5.057	346	4.387	4.837	241	4.441	4.611	377	5.179	5.194
Cúcuta.....	2.408	925	1.889	2.359	1.017	1.901	2.491	928	1.459	1.381	1.255	1.986
Girardot.....	4.079	617	528	3.032	734	541	2.104	750	407	659	448	302
Honda.....	1.494	374	133	1.755	196	163	1.584	191	132	1.862	184	143
Manizales.....	9.324	2.202	2.819	7.454	2.902	3.393	7.142	2.265	2.021	7.172	2.331	2.390
Medellín.....	26.318	11.378	14.433	24.137	15.298	18.574	26.664	15.145	13.353	25.568	17.499	17.232
Pasto.....	201	788	1.096	204	777	1.168	145	756	863	101	777	943
Pereira.....	3.693	1.016	1.316	3.016	1.345	1.159	3.374	1.038	1.087	5.764	1.295	1.172
Santa Marta...	2.660	308	945	2.631	387	516	3.597	387	317	3.639	584	1.404
Varios.....	326	484	491	216	565	464	359	532	521	345	740	687

	Año de 1940			Marzo 1941			Abril 1941			Mayo 1941		
	E.	A.	L.	E.	A.	L.	E.	A.	L.	E.	A.	L.
Armenia.....	2.011	442	322	91	28	48	195	38	51	54	41	48
Barranquilla..	1.124	14.116	12.286	201	1.097	1.611	165	1.263	1.813	54	1.156	1.794
Bogotá.....	28.376	33.906	35.990	2.088	2.213	3.430	1.676	2.591	3.981	5.047	3.222	4.761
Gbno. nal... }	—	6.027	—	—	392	—	—	188	—	—	647	—
Bucaramanga..	806	1.116	1.053	105	103	120	161	61	156	159	107	111
Calí.....	10.656	9.929	8.486	1.258	672	957	1.849	907	1.622	1.998	1.043	1.305
Cartagena.....	172	4.200	3.286	7	284	385	20	378	485	26	323	354
Cúcuta.....	963	1.062	1.122	192	82	109	245	126	102	195	88	91
Girardot.....	232	301	153	12	17	18	5	29	36	74	13	25
Honda.....	1.681	122	82	175	4	21	89	19	19	132	11	8
Manizales.....	6.154	1.904	1.562	436	194	189	909	174	235	1.320	134	262
Medellín.....	25.020	17.640	14.342	2.006	1.654	1.927	2.288	1.638	2.114	1.942	1.691	2.231
Pasto.....	81	548	518	4	13	36	11	47	47	3	26	62
Pereira.....	5.181	1.056	782	360	69	94	781	97	126	527	70	102
Santa Marta...	2.353	287	295	96	27	46	213	29	20	160	24	7
Varios.....	873	592	456	429	61	42	480	61	44	352	58	31

¹ Incluye deudas anteriores a 1931, cuyo mayor valor corresponde a importación de mercancías.

II — COTIZACIONES DE DIVISAS EXTRANJERAS EN EL MERCADO DE BOGOTA

(En centavos de peso colombiano)

PAIS	UNIDAD MONETARIA	PROMEDIOS ANUALES			PROMEDIOS MENSUALES					ULTIMA COTIZACION CONOCIDA	
		1938	1939	1940	Enero 1941	Febrero 1941	Marzo 1941	Abril 1941	Mayo 1941	Cot.	Fecha
Alemania	Reichsmark	71.96	70.25	70.29	70.12	70.31	70.30	70.31	70.28	70.30	Junio 19
	Marco de compensación	57.96	57.92	58.00	58.00	58.00	58.00	58.00	58.00	58.00	>
Argentina	Peso papel. Oficial	58.28	54.06	52.16	52.25	52.24	52.60	52.21	52.23	52.23	> 11
	Libre	45.62	40.47	41.22	41.41	41.57	40.63	41.08	41.68	41.77	> 19
Bélgica	Belga	30.29	29.62	29.57	—	—	—	—	—	—	—
Bolivia	Boliviano. Peso controlado	6.04	5.42	5.32	5.25	5.26	5.26	5.26	5.26	5.27	Junio 11
Brasil	Milreis. Oficial	10.45	10.52	10.61	10.63	10.63	10.63	—	—	—	—
	Libre	—	8.98	8.80	8.87	8.88	8.86	8.86	8.86	8.77	Junio 11
Canadá	Dollar. Oficial	—	—	159.25	159.55	159.54	159.55	—	—	—	—
	Libre	177.78	168.25	149.15	148.83	146.86	149.42	153.55	153.06	154.67	Junio 11
Checoslovaquia	Corona	6.20	6.01	6.26	7.00	7.02	7.02	7.02	7.02	7.02	>
Chile	Peso. Oficial	9.24	9.06	9.05	9.07	9.07	9.06	9.05	9.05	9.06	>
	Exportación	7.15	7.01	7.00	7.00	7.02	7.00	—	—	—	—
Dinamarca	Corona	39.03	35.65	33.82	—	—	—	—	—	—	—
Ecuador	Sucre	12.66	11.82	10.90	11.73	11.76	11.76	11.75	11.75	11.76	Junio 11
España	Peseta	10.01	18.63	16.33	16.50	16.68	16.23	16.67	16.62	16.53	> 19
Estados Unidos	Dollar	178.82	175.23	175.18	175.08	175.49	175.50	175.38	175.43	175.50	>
Finlandia	Marco	3.86	3.50	3.28	3.53	3.53	3.60	3.60	3.60	3.60	> 11
Francia	Franco	5.18	4.42	3.65	—	—	—	—	—	—	—
Grecia	Drama	1.60	1.43	1.18	1.19	1.19	1.19	1.19	—	—	—
Holanda	Florin	98.37	93.46	93.07	—	—	—	—	—	—	—
Hong Kong	Dollar	54.46	48.11	40.22	41.50	42.37	43.10	43.11	42.91	42.91	Junio 11
Hungría	Pengo	35.28	33.71	32.36	34.70	34.69	34.70	34.67	—	—	—
Inglaterra	Libra esterlina	875.00	779.00	673.00	704.00	705.00	707.00	706.00	706.00	709.00	Junio 19
India Británica	Rupia	65.43	58.31	52.83	52.78	52.89	—	53.07	53.09	53.11	> 11
Italia	Lira	9.40	9.13	8.88	8.89	8.91	8.91	8.90	8.91	9.21	> 19
Japón	Yen	50.88	45.49	41.05	41.14	41.13	41.13	41.06	41.07	41.08	> 11
Méjico	Peso	39.56	33.82	32.49	35.98	36.02	35.68	36.30	36.31	36.33	>
Nueva Zelanda	Libra	701.60	621.25	536.72	566.43	565.71	569.78	569.55	569.71	569.94	>
Noruega	Corona	43.93	40.70	39.78	—	—	—	—	—	—	—
Perú	Sol	36.75	33.07	29.07	27.72	28.08	27.54	26.85	26.40	27.20	Junio 11
Polonia	Zloty	33.73	33.00	—	—	—	—	—	—	—	—
Portugal	Escudo	7.92	7.07	6.50	7.02	7.03	7.06	7.05	7.04	7.05	Junio 11
Suecia	Corona	45.0t	42.04	41.70	41.81	41.82	41.86	42.07	41.71	41.86	> 19
Suiza	Franco	40.86	39.54	39.85	40.95	41.07	41.15	41.05	41.02	41.02	>
Suráfrica	Libra	865.77	771.31	697.20	698.49	698.45	706.39	705.90	706.11	706.39	> 11
Uruguay	Peso. Controlado	115.11	108.66	115.32	115.53	115.53	115.53	—	—	—	—
	No controlado	—	64.47	65.87	69.31	69.58	69.74	69.98	72.42	73.71	Junio 11
Venezuela	Bolívar	55.44	54.79	49.27	41.84	44.15	45.21	45.07	44.77	46.51	>
Yugoeslavia	Dinar	4.13	3.98	3.94	3.93	4.04	4.04	—	—	—	>

NOTA.—Según las últimas informaciones del Departamento de Comercio de los Estados Unidos, el peso de la República dominicana, el quetzal de Guatemala y el balboa de Panamá, están equiparados al dólar estadounidense; el gourde haitiano es igual a US. \$ 0.20; el colón de Costa Rica, a US. \$ 0.17825; la lempira de Honduras, a US. \$ 0.4902; el córdoba de Nicaragua, a US. \$ 0.20; el colón del Salvador, a US. \$ 0.40; el peso oficial del Paraguay, a US. \$ 0.003.

FLUCTUACIONES DEL U. S. DOLAR EN MAYO DE 1941

(En pesos moneda legal)

Fecha	Cotización	Fecha	Cotización
Mayo de 1941			
1.....	1.7500	17.....	1.7550
2.....	1.7500	18.....	1.7550
3.....	1.7503	19.....	1.7550
4.....	1.7503	20.....	1.7550
5.....	1.7516	21.....	1.7550
6.....	1.7536	22.....	1.7550
7.....	1.7537	23.....	1.7550
8.....	1.7548	24.....	1.7550
9.....	1.7540	25.....	1.7550
10.....	1.7542	26.....	1.7550
11.....	1.7542	27.....	1.7550
12.....	1.7550	28.....	1.7550
13.....	1.7550	29.....	1.7550
14.....	1.7550	30.....	1.7550
15.....	1.7550		
16.....	1.7550		

* Cifras provisionales.

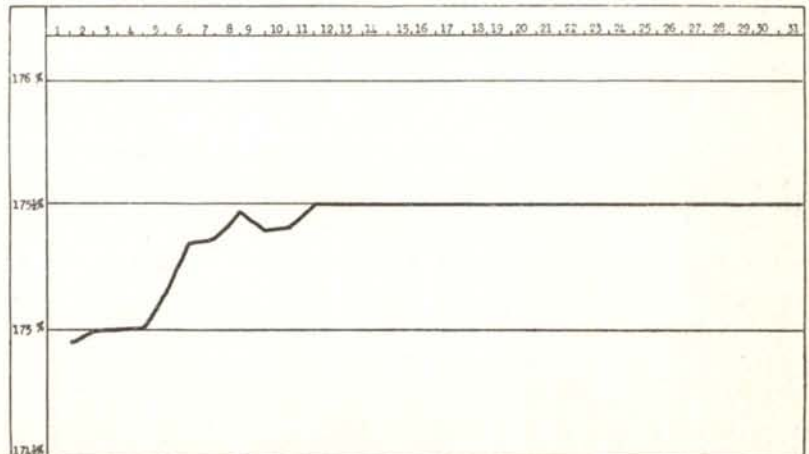

PRECIOS

EL CAFE COLOMBIANO EN EL INTERIOR DEL PAIS ¹

AÑOS Y MESES	Armenia @ pergamino limpio de trilla	Armero pergamino corriente 125 kilos	BOGOTÁ		Bucaramanga lavado corriente Carga de 125 kilos	Cali @ pergamino limpio de trilla	CUCUTA		GIRARDOT	
			125 kilos				Carga de 125 kilos		125 kilos	
			Excelso	pergamino corriente			pilado lavado	pilado sin lavar	pilado	pergamino corriente
Promedios de las cotizaciones diarias en pesos moneda legal										
1935.....	3.04	*	37.40	28.22	31.48	2.63	28.52	23.92	36.72	27.99
1936.....	3.32	*	40.41	30.67	36.21	2.87	35.58	27.23	40.42	30.86
1937.....	3.45	31.64	41.96	32.17	36.04	3.11	35.82	31.20	43.41	32.10
1938.....	3.29	30.29	38.13	30.15	34.94	2.90	36.40	27.47	38.00	29.95
1939.....	3.52	31.91	41.36	32.12	37.84	3.23	38.92	30.24	41.02	32.18
1940.....	2.50	22.73	31.20	23.87	29.85	2.39	27.46	20.50	30.99	23.80
1939 Mayo....	3.71	33.78	43.02	33.82	39.48	3.34	43.56	33.40	43.02	33.66
1940 ».....	2.36	20.89	30.60	24.30	28.46	2.48	24.71	19.13	30.30	24.30
1940 Dicbre....	2.79	25.17	32.96	25.39	35.54	2.67	32.00	21.00	32.50	25.37
1941 Enero....	2.97	26.96	34.00	27.06	38.38	2.69	34.38	23.60	33.94	27.08
» Febrero....	3.37	30.62	37.75	30.75	42.00	3.03	37.56	26.87	37.08	30.29
» Marzo....	3.63	33.62	40.14	33.46	43.82	3.42	40.74	28.06	39.78	33.46
» Abril....	3.81	35.56	42.50	35.50	45.63	3.65	45.50	30.50	42.50	35.50
» Mayo....	3.85	35.92	45.00	35.50	46.48	3.65	45.50	30.50	45.00	35.84

AÑOS Y MESES	Honda pilado 125 kilos	Ibagué pergamino corriente 125 kilos	Libano pergamino corriente 125 kilos	Manizales @ pergamino	MEDELLÍN		Pereira @ pergamino	Popayán @ española pergamino corriente	OCAÑA		Sevilla (V.) @ pergamino limpio de trilla
					Carga de 125 kilos				Carga de 125 kilos		
					Excelso	Pergamino corriente			Pilado	Pergamino	
Promedios de las cotizaciones diarias en pesos moneda legal											
1935.....	38.15	28.35	28.03	2.85	3.91	3.04	2.96	2.50	—	—	2.91
1936.....	41.01	30.87	30.32	3.17	4.27	3.30	3.10	2.78	—	—	3.14
1937.....	42.38	32.28	31.52	3.33	4.44	3.43	3.27	2.96	—	—	3.33
1938.....	39.84	29.71	30.44	3.08	4.11	3.17	3.05	2.73	—	—	3.15
1939.....	42.54	31.52	32.35	3.13	4.45	3.52	3.14	3.02	34.67	27.77	3.36
1940.....	30.78	22.82	22.76	2.30	3.45	2.62	2.32	2.30	24.88	20.29	2.48
1939 Mayo....	44.88	32.80	34.12	3.44	4.72	3.71	2.35	3.22	35.38	28.22	3.60
1940 ».....	28.83	21.83	21.06	2.15	3.13	2.59	2.18	2.28	25.09	20.43	2.48
1940 Dicbre....	33.44	25.39	24.79	2.69	3.98	2.98	2.69	2.51	—	—	2.67
1941 Enero....	35.16	26.84	26.84	2.85	4.14	3.08	2.85	2.60	31.28	21.12	2.82
» Febrero....	40.12	29.85	30.08	3.10	4.50	3.33	3.10	2.88	35.87	25.87	3.20
» Marzo....	43.50	33.30	33.50	3.35	4.88	3.61	3.35	3.21	37.86	26.00	3.45
» Abril....	45.56	35.50	35.47	3.55	5.14	3.76	3.55	3.46	41.50	26.00	3.66
» Mayo....	46.00	35.50	35.45	3.55	5.20	3.75	3.58	3.45	41.14	26.00	3.66

EL CAFE EN NUEVA YORK ¹

AÑOS Y MESES	Medellín genuino	Manizales	Armenia	Girardot Bogotá Tolima	Bucaramanga	Cúcuta	Cauca Popayán	Sevilla	Cumbre	Ocaña	CAFE DEL BRASIL	
											Río N.º 7	Santos N.º 4
Promedios de las cotizaciones diarias en U. S. centavos												
1935.....	10.85	10.26	10.54	9.96	9.85	9.66	9.58	*	*	*	6.95	8.88
1936.....	11.99	11.26	11.50	10.93	11.17	11.00	10.81	*	*	*	7.35	9.45
1937.....	12.19	11.60	11.80	11.32	11.22	11.19	11.22	11.57	11.24	10.72	8.70	11.04
1938.....	11.51	10.97	11.16	10.54	10.87	11.10	10.64	10.97	10.59	10.26	4.85	7.66
1939.....	12.30	11.66	11.81	11.42	11.97	12.39	11.38	11.66	11.38	11.35	4.84	7.41
1940.....	9.21	8.37	8.53	8.05	8.66	8.66	8.07	8.37	8.07	8.03	4.98	7.05
1939 Mayo....	12.75	12.28	12.41	12.10	12.59	13.15	12.04	12.28	12.04	12.04	—	—
1940 ».....	8.37	7.83	8.04	7.59	8.13	8.13	7.59	7.83	7.59	7.57	4.70	7.00
1940 Dicbre....	10.25	9.46	9.71	8.92	9.46	9.46	8.96	9.46	8.96	8.71	5.25	7.25
1941 Enero....	11.16	10.43	10.73	10.09	10.72	10.72	10.09	10.43	10.09	10.08	5.55	7.29
» Febrero....	12.52	11.92	12.21	11.90	12.06	12.06	11.53	11.92	11.53	11.53	5.62 1/2	8.37 1/2
» Marzo....	13.72	13.47	13.60	12.99	12.76	12.76	12.90	13.47	12.90	12.54	5.94	8.73
» Abril....	14.63	14.40	14.56	13.98	13.33	13.40	13.99	14.40	13.99	12.84	6.75	9.60
» Mayo....	15.59	15.28	15.49	14.92	14.45	14.24	14.50	15.25	14.90	13.37	7.13	10.32

¹ Datos de la Federación Nacional de Cafeteros.

* Sin cotización.

FERIA SEMANAL DE GANADOS DE MEDELLIN 1

A) TRANSACCIONES

ESPECIES	Número de cabezas vendidas	Valor de las transacciones \$	Promedio de cabeza \$	AÑOS	Número de cabezas vendidas	Valor de las transacciones \$
Enero - mayo 1941 (Resumen) *				1930 - 1940 (Resumen)		
Ganado gordo Bolívar machos...	13.589	1.193.023,41	87,88	1930.....	129.932	4.947.573,00
» Antioqueño » ..	5.882	436.259,53	73,21	1931.....	140.304	3.916.969,00
» flaco Bolívar » ..	6.261	348.244,70	59,37	1932.....	130.108	2.653.642,00
» Antioqueño » ..	3.745	177.603,00	48,49	1933.....	145.437	3.232.023,98
» de levante.....	7.390	203.000,00	27,42	1934.....	152.757	4.869.159,00
Novillas.....	193	5.267,00	27,25	1935.....	153.300	5.854.833,50
Toros.....	176	6.616,00	37,62	1936.....	161.865	7.752.198,50
Vacas de leche.....	729	48.412,40	66,75	1937.....	165.410	8.944.599,08
Vacas horras.....	470	15.654,90	33,31	1938.....	138.140	7.494.940,00
Mulas de silla.....	222	16.684,00	75,05	1939.....	92.740	5.870.737,45
Mulas de carga.....	167	9.802,50	58,64	1940.....	112.535	6.576.761,97
Muletos.....	163	7.408,00	45,45	1941 (5 meses).....	52.970	2.995.512,94
Caballos.....	484	30.396,50	64,43			
Yeguas sin cría.....	124	6.422,00	51,83			
Cerdos gordos.....	12.523	483.810,90	37,62			
Cerdos flacos.....	852	6.908,10	8,19			
Total.....	52.970	2.995.512,94				

B) COTIZACIONES

AÑOS Y MESES	Ganado vacuno gordo de Bolívar	Ganado vacuno flaco de Bolívar	Ganado vacuno criollo	Ganado vacuno de levante	Ganado vacuno sin clasificar	Vacas de leche	Bestias caballares	Bestias mulares de silla	Cerdos gordos	Cerdos flacos	Indice general de precios 1923 = 100
Promedio de precios semanales por cada cabeza en pesos moneda legal											
1935.....	65,33	43,84	30,11	15,40	27,88	47,10	45,84	63,84	26,41	7,56	96
1936.....	81,21	51,00	37,14	21,50	36,10	55,13	50,17	68,26	29,80	9,89	115
1937.....	91,11	59,88	46,45	27,13	43,61	65,19	61,83	78,65	30,17	9,83	135
1938.....	92,23	57,70	42,54	24,50	44,51	69,88	63,98	74,61	29,65	9,25	130
1939.....	99,20	59,26	39,47	25,67	33,88	71,33	66,64	75,64	35,90	8,83	131
1940.....	88,26	57,58	37,25	26,21	33,04	69,23	64,95	74,64	38,15	8,67	128
1939 Mayo.....	102,87	60,41	43,75	26,85	33,05	69,67	62,02	75,05	33,11	9,00	132
1940 ».....	89,08	56,28	37,68	25,93	32,70	65,35	64,13	74,88	38,00	8,23	126
1940 Diciembre.....	85,59	58,56	37,87	26,62	33,87	67,50	64,87	75,00	38,25	8,88	128
1941 Enero.....	87,59	59,84	38,00	26,20	33,24	68,50	65,90	75,30	38,50	8,76	129
Febrero.....	87,07	61,15	38,00	27,25	33,00	67,00	65,50	75,00	37,75	8,30	129
Marzo.....	83,90	58,83	37,63	27,38	33,25	66,88	64,75	74,25	36,63	8,50	127
Abril.....	92,73	56,43	37,50	27,62	33,50	65,44	63,60	75,40	37,50	8,06	128
Mayo.....	87,42	60,53	37,00	27,48	31,63	66,38	62,38	75,50	37,63	7,78	128

FERIA SEMESTRAL DE GANADOS EN GIRARDOT

A) TRANSACCIONES

Base del Índice: Junio 1923

ESPECIES	MOVIMIENTO DE ANIMALES			Valor de las transacciones efectuadas \$	Pro-medio	FECHAS	MOVIMIENTO DE ANIMALES				Valor total de las transacciones efectuadas \$	Indice	
	Número de ofertas	Número de ventas	Remanente de ofertas				Número de ofertas	Indice	Número de ventas	Indice			Saldo remanente de ofertas
Feria 67 - junio de 1941													
Toros padres de sangre.....	7	6	1	1.030,00	171,00	1930 Junio.....	6.494	76	6.058	75	436	231.804	80
Toros.....	480	310	170	2.790,00	90,00	Diciembre.....	9.979	117	8.794	109	1.185	312.596	108
Toretas.....	975	850	125	28.920,00	34,00	1931 Junio.....	10.354	121	9.915	125	436	260.936	90
Novillos cebados.....	1.963	347	1.616	25.678,00	74,00	Diciembre.....	8.877	104	7.402	92	1.475	159.590	55
Novillos para ceba.....	6.800	6.795	5	374.057,00	55,00	1932 Junio.....	5.319	62	4.741	59	578	93.932	32
Vacas paridas.....	272	102	170	4.082,00	40,00	Diciembre.....	7.237	85	6.555	83	582	130.192	45
Vacas de vientre.....	444	254	190	9.908,00	39,00	1933 Junio.....	7.225	85	6.860	85	365	139.903	48
Novillas.....	257	246	11	9.348,00	38,00	Diciembre.....	7.017	82	6.101	76	909	181.897	63
Becerras.....	371	364	7	10.196,00	28,00	1934 Junio.....	9.791	115	7.806	97	1.985	280.049	97
Becerras.....	46	32	14	834,00	26,00	Diciembre.....	10.394	122	8.628	108	1.766	329.416	114
Caballos reproductores.....	3	2	1	1.200,00	600,00	1935 Junio.....	12.696	149	10.128	127	2.498	406.198	140
Caballos de vaquería.....	769	465	304	24.185,00	52,00	Diciembre.....	11.512	135	10.617	132	895	512.879	177
Caballos de silla.....	491	256	235	33.289,00	130,00	1936 Junio.....	13.873	163	12.409	155	1.464	586.017	203
Yeguas.....	153	69	84	3.728,00	54,00	Diciembre.....	10.152	119	9.477	118	675	496.909	172
Potros.....	20	12	8	308,00	25,00	1937 Junio.....	12.181	143	11.750	146	431	597.397	206
Potranças.....	120	104	16	1.810,00	17,00	Diciembre.....	8.669	102	7.747	97	922	402.737	139
Mulas de silla.....	247	92	155	10.125,00	110,00	1938 Junio.....	7.450	87	7.377	92	73	439.777	152
Mulas de carga.....	1.140	1.050	90	85.052,00	81,00	Diciembre.....	11.305	133	9.830	123	1.475	536.163	185
Muletos.....	380	322	58	16.782,00	52,50	1939 Junio.....	13.562	159	11.213	140	2.349	678.747	235
Garañones.....	20	11	9	1.170,00	106,00	Diciembre.....	12.568	147	9.629	120	2.939	535.295	185
Asnos.....	52	25	27	376,00	15,00	1940 Junio.....	9.309	109	8.776	109	533	450.799	156
Cerdos.....	1	—	1	—	—	Diciembre.....	11.146	131	10.366	129	780	539.329	186
Totales.....	15.011	11.714	3.297	644.868,00	—	1941 Junio.....	15.011	176	11.714	146	3.297	644.868	223
Resumen de 1930 - 1941													

1 Datos de la Administración de la Feria.

* Cifras provisionales.

FERIA DE GANADOS DE GIRARDOT (Cont.)

B) COTIZACIONES

FERIAS DE:	Novillos cebados	Novillos para ceba	Vacas paridas	Vacas de vientre	Novillas	Toretas	Caballos de vaquería	Caballos de silla	Mulas de silla	Mulas de carga	Muletos
Precios (promedios) de las principales especies 1935 - 1941											
1935 Junio....	—	—	—	—	—	—	—	—	—	—	—
Dicbre....	—	—	—	—	—	—	—	—	—	—	—
1936 Junio....	71.70	50.00	39.73	37.50	29.77	33.85	53.15	100.00	157.71	62.67	45.00
Dicbre....	68.61	50.48	52.77	40.67	35.25	30.45	50.16	98.48	100.81	63.56	44.67
1937 Junio....	72.00	51.50	59.00	41.50	35.00	34.00	41.50	106.00	125.00	69.00	45.00
Dicbre....	75.00	52.82	54.81	37.64	30.46	33.25	48.07	102.39	120.27	60.15	45.24
1938 Junio....	91.00	62.00	52.00	40.50	40.00	38.50	60.00	63.50	115.00	75.00	57.00
Dicbre....	83.50	53.00	66.00	49.00	41.00	45.50	44.00	111.50	135.50	71.00	57.50
1939 Junio....	82.05	55.52	54.65	50.81	63.42	44.23	37.00	101.81	214.00	54.91	53.00
Dicbre....	71.00	55.52	56.65	46.18	30.69	37.34	60.34	86.08	87.41	74.07	53.34
1940 Junio....	78.00	50.00	42.30	37.40	31.99	28.50	49.50	125.00	126.10	61.04	44.00
Dicbre....	76.22	52.03	59.00	44.96	41.30	37.21	68.56	73.29	107.81	58.88	54.67
1941 Junio....	74.00	55.00	40.00	39.00	38.00	34.00	52.00	130.00	110.00	81.00	52.50

ARRENDAMIENTOS DE VIVIENDAS EN BOGOTÁ¹
INDICE

Septiembre de 1936=100

AÑOS Y MESES	Grupo I De menos de \$ 30	Grupo II De \$ 30 a menos de \$ 60	Grupo III De \$ 60 a menos de \$ 90	Grupo IV De \$ 90 a menos de \$ 120	Grupo V De \$ 120 y más	Indice total
1936.....	100.0	100.4	100.0	100.7	99.9	100.2
1937.....	107.7	102.8	101.8	106.8	111.1	106.0
1938.....	125.9	107.6	104.4	111.6	119.9	113.6
1939.....	129.7	109.3	109.5	114.4	124.3	117.2
1940.....	129.8	109.6	108.8	115.5	129.1	118.2
1940 Mayo....	127.5	109.7	108.6	116.7	129.2	118.0
Junio....	127.5	109.7	108.0	116.7	121.7	118.4
Julio....	127.7	110.3	108.0	116.7	132.2	118.6
Agosto....	127.7	110.3	108.0	114.5	139.7	117.7
Septbre....	129.6	109.7	108.0	114.5	129.7	117.9
Octubre....	129.6	109.2	108.0	114.5	129.7	117.8
Novbre....	130.4	108.7	108.0	114.5	125.4	117.1
Dicbre....	130.8	108.7	107.3	114.5	125.4	117.0
1941 Enero....	131.1	108.7	107.3	115.0	125.4	117.1
Febrero....	131.1	108.7	107.3	115.0	125.4	117.1
Marzo....	131.1	108.7	106.8	115.2	125.9	117.2
Abril....	131.1	108.7	106.8	115.2	125.9	117.2
Mayo....	130.9	108.7	106.8	115.2	125.9	117.1

COSTO DE LA VIDA OBRERA EN BOGOTÁ¹
INDICE

Febrero de 1937=100

Alimentos y tabaco	Vivienda	Combustible	Vestido	Otros artículos	Total
—	—	—	—	—	—
98.8	108.1	101.9	100.0	100.0	100.6
112.4	127.0	107.9	102.5	102.8	113.3
119.7	129.2	96.7	101.1	111.4	118.3
113.9	130.6	91.2	103.7	112.2	114.6
118.8	129.9	89.8	104.1	113.4	117.7
117.7	129.9	89.8	104.4	113.4	117.1
114.5	130.2	90.7	104.4	113.4	115.0
110.6	130.2	86.1	104.2	110.2	112.0
111.2	132.1	87.0	104.2	110.2	112.7
109.1	132.1	91.6	104.2	110.2	111.7
109.8	133.0	95.4	104.2	110.2	112.4
103.5	133.3	95.4	104.2	110.2	108.4
108.3	133.7	92.6	104.3	110.2	111.4
108.3	133.7	96.3	104.3	110.2	111.6
109.5	133.7	96.3	104.6	110.2	112.5
114.4	133.7	95.4	105.5	110.2	115.6
113.8	133.4	94.4	105.5	113.4	115.4

COSTO DE 15 ARTICULOS ALIMENTICIOS DE PRIMERA NECESIDAD EN EL PAÍS²

INDICE

Base: Enero de 1935=100

AÑOS Y MESES	Bogotá	Armenia	Barranquilla	Emanga.	Cali	Cartagena	Cúcuta	Girardot	Honda	Ibagué	Manizales	Medellín	Neiva	Pasto	Pereira	Popayán	Santa Marta	Tunja	Totales
1935.....	99	100	109	115	95	95	103	95	99	99	102	99	98	103	94	95	105	97	100
1936.....	107	99	121	127	96	102	104	110	107	110	102	102	112	117	92	97	109	105	109
1937.....	104	97	130	123	93	106	106	106	102	110	104	115	116	119	97	101	118	105	108
1938.....	111	106	146	146	106	116	127	138	116	107	130	141	124	130	102	118	127	110	121
1939.....	121	115	181	182	113	130	160	158	142	114	144	127	135	143	111	141	140	128	137
1940.....	113	100	173	155	103	118	131	142	120	101	118	123	120	146	100	119	140	129	123
1939 Mayo....	122	119	172	193	120	129	171	157	155	118	154	133	134	144	112	150	133	122	139
1940 ".....	116	102	200	168	98	119	127	142	115	100	120	128	119	144	99	122	140	137	125
1940 Dicbre....	109	100	162	132	109	122	122	132	122	95	115	119	114	139	106	115	133	113	119
1941 Enero....	113	99	143	133	108	118	125	114	119	90	113	119	114	139	94	114	132	108	116
Febrero....	112	97	148	136	114	119	124	127	112	92	112	125	113	136	101	119	132	111	117
Marzo....	116	104	148	133	105	126	120	115	115	92	113	129	122	143	101	114	129	109	117
Abril....	115	104	148	133	109	129	126	124	109	97	118	128	123	137	101	114	130	118	119
Mayo....	115	106	146	128	104	125	129	125	108	98	122	134	125	142	105	113	134	118	120

1 Contraloría General de la República (Consejo Técnico de Estadística).

2 Cantidades iguales de granos, productos animales y otros artículos, detallados en números anteriores de esta Revista.

Cómo están los negocios?

En Mayo el índice subió 0.16 sobre Abril

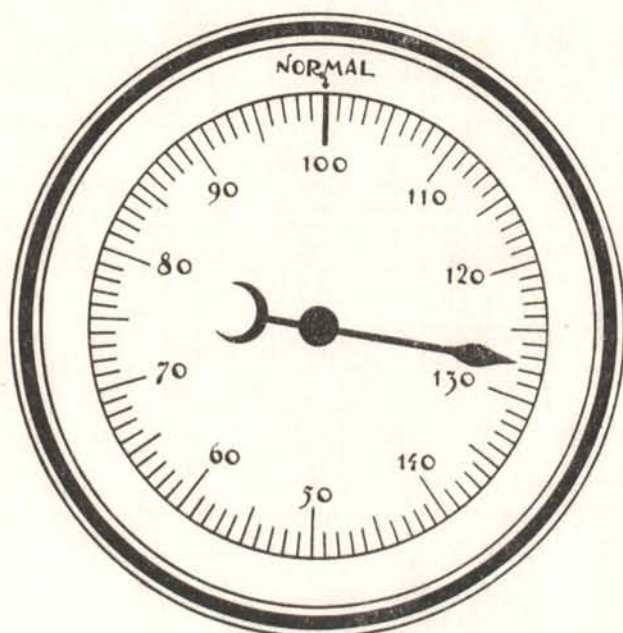

1934 = 100%

1937 = 100.85% 1938 = 105.85% 1939 = 124.98% 1940 = 120.69%

Abril de 1941 = 127.50%

Mayo de 1941 = 127.66%

INDICE MENSUAL DE LA BOLSA DE BOGOTA

Habiendo tomado como base el año de 1934 (1934=100%) damos en seguida los índices de los últimos meses, tomados del promedio de cotizaciones de las acciones más características y de mayor movimiento dentro de cada grupo típico:

	1934	Abril 1941	Mayo 1941
Bancos	100%	134.50%	136.24%
Seguros	>	136.04	135.47
Textiles y calzado	>	74.63	75.83
Cementos	>	197.23	195.79
Transportes	>	188.68	190.45
Alimentación.....	>	106.77	108.60
Energía eléctrica	>	103.16	99.53
Consumos populares.....	>	147.90	140.16
Petróleos (1938=100).....		8.81	8.65

El índice de precios de la Bolsa ha sido en los meses corridos de este año, así:

Enero, 128.89%; Febrero, 129.35%; Marzo, 133.60%; Abril, 127.50% Mayo, 127.66%

BOLSA DE BOGOTÁ

FUNDADA EN 1928.—CAPITAL PAGADO Y RESERVA LEGAL \$ 1.097.359.17

Estado de Compañías inscritas en la Bolsa y rendimiento de sus acciones.—Mayo de 1941

EDITORIAL MINERVA S.A.

(Hay otras Compañías inscritas que no figuran en este cuadro, en espera de los últimos datos correspondientes)

ENTIDADES	Capital pagado	Reserva legal	Otras reservas	Número de acciones emitidas de cada compañía	Valor nominal	Promedio de últimos precios cotizados	Dividendo que paga	Rendimiento en relación con la última cotización	CONVENCIONES
Banco de la República.....	11.735.800	4.231.982.29	549.305.15	117.325	100.00	114.66	5.00 S. D.	8.72%	A.—Anual. C.—Además del dividendo en efectivo, que se toma como base para este cálculo, esta Compañía distribuyó un dividendo en especie. D.—El Banco de la República tiene acciones de las clases A, B, C, y D. En este cuadro se trata de acciones de la clase D que son las de particulares. E.—El % de rendimiento se ha obtenido computando los dividendos ordinario y extraordinario. H.—Los datos suministrados sobre esta Compañía provienen de balances anteriores a 31 de diciembre de 1940, por no haber llenado ella el boletín en que la Bolsa solicitó las cifras más recientes. M.—Mensual. P.—Por no haber transacción reciente, este precio es aproximado, teniendo en cuenta las últimas ofertas y demandas. S.—Semestral. T.—Trimestral. X.—No está pagando dividendo.
Banco de Bogotá.....	6.000.000	2.615.628.09	271.262.70	242.000	25.00	48.56	0.35 M.E.	10.30%	
Banco de Colombia.....	3.600.000	1.180.820.48	139.868.31	123.000	30.00	62.19	0.30 M.E.	8.04%	
Banco Hipotecario de Bogotá.....H	4.000.000	124.428.83	46.717.19	200.000	20.00	14.76	0.45 S.	6.10%	
Banco Hipotecario de Colombia.....	2.200.000	225.240.37	399.444.56	200.000	11.00	10.26	0.45 S.	8.77%	
Banco Alemán Antioqueño.....	3.000.000	2.000.000.00	1.160.421.67	20.000	150.00	179.80	7.50 S.	8.34%	
Banco Central Hipotecario.....	13.192.110	468.000.00	243.306.58	1.319.211	10.00	10.00 P	0.22 S.	4.40%	
Banco Comercial de Barranquilla.....	545.100	116.900.00	147.351.19	27.405	20.00	24.00	1.20 S.	10.00%	
Banco Prendario Municipal.....	136.000	30.000.00	13.441.39	27.200	5.00	4.00 P	0.20 S.	10.00%	
Bolsa de Bogotá.....	1.040.660	56.699.17	33.862.56	104.006	10.00	8.97	0.06 M.	8.03%	
Calcería Pepalía S. A.....	590.080	38.065.00	92.898.25	59.008	10.00	12.30	0.10 M.	9.76%	
Central Azucarero del Valle.....	1.820.000	236.843.44	588.054.34	18.200	100.00	300.00 P	2.00 M.	8.00%	
Cine Colombia.....	1.500.000	150.345.95	185.763.91	300.000	5.00	7.08	0.06 M.	10.17%	
Clinica de Marly.....H	260.000	7.834.76	12.601.38	26.000	10.00	8.00 P	0.06 M.	9.00%	
Compañía de Cemento Diamante.....H	3.428.770	322.100.27	1.606.588.84	342.877	10.00	19.85	0.14 M.	8.46%	
Compañía Colombiana de Tejidos.....	2.505.970	479.342.42	133.637.85	250.597	10.00	27.53	0.20 M.	8.72%	
Compañía de Tejidos de Rosellón.....	2.248.440	636.271.78	186.537.12	224.844	10.00	17.53	0.12 M.	8.21%	
Compañía Colombiana de Tabaco.....	5.433.620	2.716.760.00	2.871.035.74	543.352	10.00	54.52	0.25 M.E.	9.90%	
Compañía Colombiana de Seguros.....	1.500.000	526.240.32	859.000.00	300.000	5.00	10.02	0.12 M.	7.51%	
Compañía Eléctrica de Bucaramanga.....H	600.000	88.115.44	12.635.65	60.000	10.00	14.00 P	0.80 S.	11.43%	
Compañía Nacional de Chocolates.....	1.407.520	168.189.41	336.016.65	140.752	10.00	15.58	0.10 M.E.	8.66%	
Compañía Salinera de los Andes.....	234.660	18.231.44	50.705.81	23.466	10.00	19.00 P	0.10 M.	6.32%	
Compañía de Snamacá.....	450.000	144.406.68	110.695.41	15.000	30.00	27.00 P	1.50 S.	11.11%	
Compañía del Funicular a Monserrate.....	250.000	15.131.30	50.000	5.00	3.90	0.03 M.E.	10.00%	
Consorcio Cervecerías Bavaria.....	23.890.610	1.945.218.10	916.532.13	2.389.061	10.00	13.68	0.10 M.E.C.	9.94%	
Empresa Colombiana de Curtidos.....	900.000	139.843.40	150.326.40	90.000	10.00	15.62	0.10 M.	7.68%	
Empresas Unidas de Energía Eléctrica.....	4.713.000	1.010.857.09	4.411.996.38	942.600	5.00	8.50	0.06 M.	8.47%	
Fábrica de Cemento Samper Privilegiadas.....	3.500.000	174.812.56	1.365.524.59	150.000	10.00	18.32	0.12 M.	7.66%	
Fábrica de Cemento Samper Ordinarias.....	200.000	10.00	18.42	0.12 M.	7.82%	
Fábrica de Calzado La Corona.....	431.030	120.009.94	43.103	10.00	15.80	0.11 M.	8.35%	
Fabricato.....	4.864.150	850.000.00	251.884.35	486.415	10.00	23.62	0.15 M.	7.62%	
Fábrica de Paños Colombia.....	620.000	35.013.89	33.239.86	62.000	10.00	7.00	0.08 M.	10.29%	
Fábrica de Ladrillos Moore.....H	100.000	586.84	218.39	50.000	2.00	1.00 P	
Hoteles Granada y Regina.....	600.000	70.152.35	60.000	10.00	12.00 P	0.12 M.	12.00%	
Ingenio Central San Antonio.....	1.406.990	67.899.74	212.657.62	140.699	10.00	7.68	0.15 T.	7.81%	
Imusa.....	317.060	19.672.92	54.478.49	31.706	10.00	10.00 P	0.10 M.	12.00%	
La Industria Harinera.....	600.000	139.141.97	86.511.40	60.000	10.00	10.58	0.25 T.	9.45%	
La Urbana Barrio Restrepo.....	161.120	2.851.50	600.00	64.448	2.50	2.50 P	0.12 S.	9.60%	
Litografía Colombia.....H	370.000	80.882.24	108.256.44	37.000	10.00	16.52	0.12 M.	9.08%	
Avianca.....	3.000.000	120.045.44	300.000	10.00	7.08	
Naviera Colombiana.....	1.193.096	129.819.42	178.174.76	596.548	2.00	2.07	0.02 M.	11.59%	
Sociedad Industrial de Alicachín.....	500.020	12.054.91	104.886.59	50.002	10.00	7.94 P	0.60 S.	15.11%	
Saión Olimpia S. A.....	195.000	2.290.96	5.000.00	19.500	10.00	7.00 P	
Regalías Petrolíferas Colombianas.....	3.403.550	3.403.550	1.00	0.23	
Sociedad Nacional del Carare.....H	3.605.000	3.605.000	1.00	0.10	
Tejidos El Cándor S. A.....	1.047.500	52.404.57	603.634.58	164.750	10.00	14.30	0.67 A.	4.69%	
Tejidos de Occidente S. A.....	308.604	18.117.34	51.321.29	30.860	10.00	10.25	0.10 M.	11.71%	
Unión Colombiana de Petróleos.....	300.000	100.000.00	300.000	1.00	0.20 P	
Compañía de Petróleos El Guayabito.....H	452.708	452.708	1.00	0.20	
Urbanización Palermo S. A.....H	92.400	12.792.59	9.240	10.00	29.50 P	1.80 A.	6.10%	

Obsequio de la Bolsa de Bogotá Para estudio de los hombres de negocios.

(Véase a la vuelta)

PRODUCTOS COLOMBIANOS Y OTROS BASICOS EN EL MERCADO DE NEW YORK ¹

(En U. S. \$)

PRODUCTOS	MAYO 1941				PRODUCTOS	MAYO 1941			
	7	14	21	28		7	14	21	28
ALGODON 1 1/16 Strict Midd.					PIELES DE OVEJA Cada una....	—	—	—	—
FAS. New York.....	14.62	15.37	14.00	16.60	METALES PRECIOSOS (onza troy)				
CIF. Buenaventura.....	13.12	13.87	12.50	15.10	Iridium 98-99%.....	175.00	175.00	175.00	175.00
CIF. Puerto Colombia.....	13.12	13.87	12.50	15.10	Oro Washington.....	35.00	35.00	35.00	35.00
ALGODON Strict low Midd.					Oro Londres.....	33.85	33.94	33.94	33.94
FAS. New York.....	13.77	14.22	14.98	15.51	Plata N. York (Ley 0.999)...	0.35	0.35	0.35	0.35
CIF. Buenaventura.....	12.27	12.72	13.48	14.01	Plata Londres (Ley 0.925)...	0.3946	0.3956	0.3956	0.3956
CIF. Puerto Colombia.....	12.27	12.72	13.48	14.01	Platino laminado N. York...	36.00	36.00	36.00	36.00
ARROZ BLUE ROSE (100 lbs. 45kg.)					OTROS METALES				
FAS. New Orleans.....	—	—	—	—	Aluminio refund. Cents. p. lb.	0.16	0.16	0.16	0.16
CIF. Puerto Colombia.....	—	—	—	—	Cobre, electro. » » »	0.1225	0.1225	0.1225	0.1225
CIF. Buenaventura.....	—	—	—	—	Hierro. Ton. larga (2.240 lbs.)				
BANANOS (100 lbs. 45 kg.) ²					en puertos del Lago.....	4.68	4.68	4.68	4.68
9 manos o más.....	3.25	4.90	3.25	4.10	Mercurio. Dólares por frasco...	182.00	183.00	183.00	183.50
Ocho manos.....	2.25	3.90	2.50	3.50	Plomo, próx. emb. Cents. p. lb.	0.0588	0.0588	0.0588	0.0588
Siete manos.....	2.00	3.90	2.00	3.50	Zinc. entr. inmed. » » »	0.0765	0.0765	0.0765	0.0765
CUEROS DE CAIMAN					PRODUCTOS FORESTALES				
May. de 5 piea. El pie long...	0.65	0.65	0.65	0.65	(lb. 453,6 gms.)				
CUEROS DE RES (Precios exmuelle New York Lib. de 453,6 gm.)					Balata «Brasilera».....	0.13	0.13	0.13	0.13
«Antioquia».....	0.115	0.115	0.115	0.115	Bálsamo de Tolú.....	0.865	0.865	0.90	0.90
«Bogotá».....	0.115	0.115	0.115	0.115	Barbasco (Min. 5% Rotenona)	0.20	0.20	0.20	0.20
«Bucaramanga».....	0.105	0.105	0.105	0.105	Cacao. La Guaria - Caracas	0.1013	0.1025	0.1025	0.1013
«Buenaventura» Cali.....	0.095	0.095	0.095	0.095	Copaiba.....	0.285	0.285	0.265	0.265
«Cartagena».....	0.085	0.085	0.085	0.085	Copra «Costa Pacífico».....	0.031	0.0341	0.0375	0.0375
«Honda».....	0.105	0.105	0.105	0.105	Goma «Perillo» Chile.....	—	—	—	—
«Ocaña».....	0.095	0.095	0.095	0.095	Higuerilla (brasileira).....	0.0263	0.0277	0.0277	0.0304
«Sabanilla».....	0.08	0.08	0.08	0.08	Ipecacuana.....	1.30	1.85	1.85	1.85
«Santa Marta».....	0.095	0.095	0.095	0.095	Quina o cinchona.....	0.555	0.55	0.55	0.55
«Tumaco».....	0.09	0.09	0.09	0.09	Sarrapia Angostura.....	2.45	2.45	2.45	2.45
PIELES DE CABRO (lb. 453,6 gs.)					Tagua pel. (4½ kg./100 nueces)	—	—	—	—
«Bogotá».....	—	—	—	—	Tagua pel. (5 kg./100 nueces)	—	—	—	—
«Rohacha».....	—	—	—	—	Tagua pel. Esmeraldas Ecuad.	—	—	—	—
«Argentina».....	—	—	—	—	Vainilla.....	10.50	10.50	10.50	10.50
					Tamarindos.....	0.065	0.065	0.065	0.065
					Zarzaparrilla.....	0.29	0.29	0.29	0.29
					VIARIOS				
					Caucho en bruto.....	0.2338	0.2338	0.20	0.20
					Aceite de ricino.....	0.1175	0.1475	0.1561	0.1550
					Latex.....	—	—	—	—
					Sisal ³	0.0375	0.0375	0.0375	0.0375
					Eucalipto (hojas).....	0.1150	0.1150	0.1150	0.1150
					Dividivi.....	0.0145	0.0145	0.0145	0.0152

PRODUCCION DE ORO DISTRIBUIDA POR DEPARTAMENTOS ³

AÑOS Y MESES	Antioquia	Atlántico	Bolívar	Caldas	Cauca	Chocó	Huila	Nariño	Santander S.	Tolima	Valle	Varios
Onzas troy												
1935.....	167.992	4.546	3.492	33.352	11.899	59.880	1.593	16.314	2.271	15.050	8.483	4.119
1936.....	197.496	2.060	2.300	34.744	30.356	66.098	2.529	15.640	2.168	23.839	6.038	6.227
1937.....	244.534	1.348	1.638	32.083	42.231	60.711	2.439	22.442	1.843	24.064	5.402	3.487
1938.....	311.792	1.096	1.739	32.115	29.724	54.521	2.639	49.289	1.801	25.964	6.908	3.037
1939.....	360.999	666	2.839	36.294	25.728	64.349	4.162	37.247	2.178	25.877	6.185	3.493
1940.....	417.069	962	2.568	39.308	27.861	64.264	4.362	32.119	2.757	30.111	5.928	4.618
1939 Mayo....	28.619	57	196	2.921	2.129	5.651	502	2.803	165	2.355	413	292
1940 ».....	34.282	84	192	3.190	2.495	4.687	292	3.752	261	2.127	348	427
1940 Diciembre....	29.273	56	132	3.445	2.030	4.770	274	4.018	169	2.549	689	453
1941 Enero.....	36.139	76	188	5.211	3.352	5.577	471	5.189	487	3.043	723	589
Febrero.....	33.420	38	205	3.863	2.367	5.204	259	4.013	269	2.296	332	412
Marzo.....	33.481	8	75	3.822	2.634	5.082	246	4.821	268	2.531	510	557
Abril.....	35.895	70	178	4.119	3.492	6.383	332	4.931	337	2.463	573	409
Mayo.....	30.827	48	108	4.108	2.784	6.071	389	5.209	327	2.675	549	390

1 Datos del Ministerio de la Economía Nacional.

2 Comprende también especies procedentes de Centro América.

3 Casa de Moneda de Medellín. Datos sobre la producción global pueden verse en la página 228.

— Sin cotizaciones.

HACIENDA PUBLICA NACIONAL ¹

RENTAS RECAUDADAS

(En miles de pesos)

AÑOS Y MESES	IMPUESTOS								
	Aduanas	Sobre la renta	Patrimonio	Exceso de utilidades	Papel sellado y timbre	Herencias, sucesiones y donaciones	Sobre venta de oro y giros de export.	Consumo de gasolina	Otros consumos
1935.....	27.488	4.340	—	—	3.259	640	5.293	2.037	1.540
1936.....	30.015	8.701	3.074	1.132	3.749	738	5.616	2.539	1.416
1937.....	34.326	10.242	3.769	1.509	4.873	311	6.040	3.061	1.554
1938.....	31.117	11.660	4.057	2.460	5.310	433	4.765	3.723	1.585
1939.....	40.630	12.418	4.564	2.372	5.467	1.738	3.379	4.373	1.806
1940 *.....	27.673	14.467	5.298	2.268	4.683	1.762	2.152	4.670	1.779
1939 Mayo....	3.748	117	49	7	495	290	440	366	160
1940 ».....	2.336	719	85	11	387	73	175	379	149
1940 Dicbre...*	2.418	399	149	29	443	381	164	746	148
1941 Enero....	2.133	159	57	20	415	207	124	6	147
Febrero....	1.813	250	47	15	429	132	90	337	113
Marzo....	2.264	394	33	10	458	147	282	348	122
Abril....	2.255	1.651	69	16	480	88	186	412	147
Mayo....	2.663	1.018	128	26	494	232	94	425	147

AÑOS Y MESES	OTROS RECAUDOS ORDINARIOS							Comparación con el producto del período anterior	Rentas y otros ingresos y recursos extraordinarios
	Participación en petróleos y oleoductos	Salinas administradas por el Bco. de la Rep.	Salinas marítimas y otras	Correos y telégrafos	Utilidades en el Banco de la República	Recaudos totales de rentas ordinarias			
1935.....	2.171	2.916	796	2.807	310	57.360	+ 3.746	5.130	
1936.....	2.023	2.591	1.161	2.574	320	70.063	+ 12.703	4.123	
1937.....	2.364	2.507	1.415	3.343	370	82.606	+ 12.543	9.816	
1938.....	2.983	2.723	1.503	3.328	500	84.421	+ 1.815	5.990	
1939.....	1.301	2.593	55	3.557	500	91.359	+ 6.938	13.461	
1940 *.....	1.699	2.224	60	3.172	500	76.946	- 14.413	49.672 *	
1939 Mayo....	—	277	4	263	—	6.787	+ 408	272	
1940 ».....	—	265	3	289	—	5.233	- 56	777	
1940 Dicbre...*	24	204	5	381	—	6.277 *	+ 1.678	20.977	
1941 Enero....	139	143	7	273	250	4.089 *	+ 2.188	617	
Febrero....	504	143	7	237	—	4.353 *	+ 264	313	
Marzo....	59	53	2	255	—	4.872 *	+ 519	3.362	
Abril....	—	143	4	277	—	6.588 *	+ 1.716	610	
Mayo....	48	191	4	261	—	b.096 *	- 492	3.280	

ANALISIS DE LA SITUACION FISCAL APROXIMADA DE LA NACION EN 30 DE ABRIL DE 1941 ¹

Superávit fiscal en 31 de diciembre de 1940.....\$ 1.698.000.00

INGRESOS DE ENERO A ABRIL:

Por rentas ordinarias..... 19.902.027.19
Por rentas extraordinarias así:

A) PARA EL FONDO DE FOMENTO MUNICIPAL
10% sobre giros de residentes en el exterior.....\$ 289.312.70
Impuesto sobre aparatos telefónicos..... 79.421.84
» » loterías y rifas..... 372.413.91
» » espectáculos y apuestas..... 130.281.26
» » primas de seguros..... 131.275.97
» » consumo de grasas y lubricantes..... 122.281.90
Utilidades en el Banco de la República..... 250.000.00
1.374.987.58

B) OTRAS RENTAS CON DESTINACION ESPECIAL
Exportación de café..... 299.990.06
Productos líquidos del terminal de Barranquilla..... 113.998.24
Otros..... 132.301.05
546.289.35

C) INGRESOS POR CREDITOS NUEVOS EXTRAORDINARIOS
Emisión de «Bonos del Fondo Nacional del café»..... 1.060.860.45
Emisión del Bono del Fondo Nacional del café (Utilidad divisas)..... 745.181.42
Emisión del «Bono de prima cafetera de 1940» (Impuesto de giros)..... 600.000.00
Emisión adicional del Bono de la prima cafetera de 1941..... 38.986.00
Utilidades en la importación de azúcar..... 100.000.00
Emisión de pagarés del tesoro (Decreto 561 de 1941)..... 400.000.00
Otros productos y reintegros..... 35.634.82
2.980.662.69

EGRESOS DE ENERO A ABRIL:

Valor de los acuerdos de ordenación de gastos.....\$ 26.598.775.97
Giros y reservas de los productos de las rentas extraordinarias..... 4.901.39.62
Déficit fiscal aproximado en 30 de abril..... 4.998.748.78
Sumas iguales.....\$ 31.500.715.59 31.500.715.59

¹ Datos de la Contraloría General de la República.

* Cifras provisionales.

COMERCIO EXTERIOR DE COLOMBIA¹

COMERCIO POR PAISES² FEBRERO 1941

PAISES	Importaciones Valor \$	Exportaciones Valor \$	Balances \$	PAISES	Importaciones Valor \$	Exportaciones Valor \$	Balances \$
EUROPA				AMERICA C. Y ANT. (Cont.)			
Alemania.....	10	—	10	Trinidad y Tobago.....	23.163	—	23.163
España.....	24.665	—	24.665	Zona del Canal.....	3.635	6.083	+ 2.448
Finlandia.....	88	341.162	+ 341.074	Total Am. C. y Antillas	383.921	878.494	+ 494.573
Francia.....	662	—	662	AMERICA DEL SUR			
Inglaterra.....	705.915	859	705.056	Argentina.....	152.270	—	152.270
Portugal.....	25.024	227.238	+ 202.214	Brasil.....	36.086	—	36.086
Suecia.....	10.161	—	10.161	Chile.....	16.234	7.228	9.006
Suiza.....	81.220	—	81.220	Ecuador.....	6.504	4.505	1.999
Total Europa.....	847.745	569.259	278.486	Perú.....	167.898	—	167.898
AMERICA DEL NORTE				Uruguay.....	551	—	551
Canadá.....	121.584	1.451.690	+ 1.330.106	Venezuela.....	67.288	28.000	39.288
Estados Unidos.....	8.235.120	6.166.480	2.068.640	Total América del Sur..	446.831	39.733	407.098
Total América del Nte.	8.356.704	7.618.170	738.534	ASIA, AFRICA Y OCEANIA			
AMERICA C. Y ANTILLAS				China.....	1	14.686	+ 14.685
Costa Rica.....	17.132	1.790	15.342	Chipre.....	60	—	60
Cuba.....	4.877	1.373	3.504	Hong-Kong.....	906	—	906
Curazao.....	8.505	857.591	+ 849.086	Indias británicas.....	2.961	—	2.961
Guatemala.....	—	76	+ 76	Japón.....	106.036	—	106.036
México.....	235.647	3.171	232.476	Palestina.....	58	—	58
Nicaragua.....	7	—	7	Java.....	7.398	—	7.398
Panamá.....	90.173	8.410	81.763	Total Asia, Afr. y Oc.	117.420	14.686	102.734
Puerto Rico.....	782	—	782	Gran total..	10.152.621	9.120.342	1.032.279

EXPORTACION DE ARTICULOS IMPORTANTES POR PAISES DE VENTA FEBRERO 1941

ARTICULOS	Unidad	Peso neto Kilos	Valor \$	ARTICULOS	Unidad	Peso neto Kilos	Valor \$
BALATA	—	3.901	5.300	CUEROS DE CABRA Y OVEJA	—	—	—
PAISES				PAISES			
Estados Unidos.....	—	3.901	5.300	Estados Unidos.....	—	—	—
BANANOS (racimos)	202.490	6.074.700	236.743	CUEROS DE CAIMAN	—	4.568	4.782
PAISES				PAISES			
Curazao.....	2.500	75.000	655	Cuba.....	—	1.403	1.300
Estados Unidos.....	199.990	5.999.700	236.088	Estados Unidos.....	—	3.165	3.482
BALSAMO TOLU	—	10.310	21.616	DIVIDIVI	—	96.000	3.000
PAISES				PAISES			
Estados Unidos.....	—	10.310	21.616	Curazao.....	—	96.000	3.000
CAFE (sacos de 60 kilos) ..	304.798	18.287.855	6.270.782	ORO (onzas troy)	—	—	—
PAISES				PAISES			
Canadá.....	10.458	627.457	212.970	Estados Unidos.....	—	—	—
Chile.....	335	20.102	7.228	PETROLEO CRUDO (barriles)	1.484.742	211.299.170	2.316.962
Finlandia.....	18.613	1.116.763	341.162	PAISES			
Estados Unidos.....	275.392	16.523.533	5.709.422	Canadá.....	822.695	117.930.060	1.238.720
CUEROS DE RES	—	248.537	68.502	Curazao.....	565.188	81.011.480	851.004
PAISES				Portugal.....	96.859	12.357.630	227.238
China.....	—	52.427	14.686	PLATINO CRUDO (onzas) ...	—	—	—
Estados Unidos.....	—	189.500	52.957	PAISES			
Inglaterra.....	—	6.610	859	Japón.....	—	—	—
SOMBREROS DE PAJA	4.780	478	3.691	SOMBREROS DE PAJA	4.780	478	3.691
PAISES				PAISES			
Estados Unidos.....	4.200	420	3.296	Estados Unidos.....	4.200	420	3.296
Venezuela.....	580	58	395	Venezuela.....	580	58	395
TABACO EN RAMA	—	—	—	TABACO EN RAMA	—	—	—
PAISES				PAISES			
Francia.....	—	—	—	Francia.....	—	—	—
TAGUA	—	—	—	TAGUA	—	—	—
PAISES				PAISES			
Estados Unidos.....	—	—	—	Estados Unidos.....	—	—	—

1 Datos de la Contraloría General de la República.

2 Las importaciones (CIF, puerto de recibo) están computadas por países de compra; las exportaciones (FOB, puerto de embarque) incluyen los despachos de oro.

EXPORTACION DE ARTICULOS IMPORTANTES POR PAISES DE VENTA¹ MARZO 1941

ARTICULOS	Unidad	Peso neto Kilos	Valor \$	ARTICULOS	Unidad	Peso neto Kilos	Valor \$
BALATA	—	5.450	7.623	CUEROS DE CAIMAN	—	5.747	6.425
PAISES				PAISES			
Brasil.....	—	1.100	1.500	Cuba.....	—	1.412	800
Estados Unidos.....	—	4.350	6.123	Estados Unidos.....	—	4.335	5.625
BANANOS (racimos)	379.658	10.450.193	368.411	DIVIDIVI	—	309.695	10.120
PAISES				PAISES			
Curazao.....	5.600	196.000	1.725	Curazao.....	—	123.320	4.120
Estados Unidos.....	270.558	8.106.740	320.910	Estados Unidos.....	—	186.375	6.000
Zona del Canal.....	103.500	2.147.453	45.776	ORO (onzas troy).....	147.248	—	9.018.966
BALSAMO DEL TOLU	—	13.630	21.682	PAISES			
PAISES				Estados Unidos.....	147.248	—	9.018.966
Estados Unidos.....	—	11.414	18.357	PETROLEO CRUDO (barriles)	1.417.914	199.360.558	2.382.833
Inglaterra.....	—	2.216	3.325	PAISES			
CAFE (sacos de 60 kilos)..	308.040	18.482.385	7.287.320	Argentina.....	64.867	9.297.590	128.634
PAISES				Canadá.....	410.126	58.784.208	618.966
Canadá.....	6.395	383.698	148.326	Curazao.....	615.860	88.282.560	929.464
Chile.....	58	3.466	811	España.....	97.078	12.336.100	231.177
España.....	379	22.716	4.235	Estados Unidos.....	89.854	12.868.070	145.070
Estados Unidos.....	269.856	16.191.357	6.355.043	Portugal.....	140.129	17.792.030	329.522
Finlandia.....	6.342	380.522	116.861	PLATINO CRUDO (onzas) ..	456	15	26.098
Japón.....	763	45.770	16.580	PAISES			
Suiza.....	233	14.016	6.325	Japón.....	456	15	26.098
U.R.S.S.....	24.014	1.440.840	639.139	SOMBREROS DE PAJA	2.762	240	1.926
CUEROS DE RES	—	66.100	25.654	PAISES			
PAISES				Estados Unidos.....	2.762	240	1.926
Estados Unidos.....	—	40.643	11.565	TABACO EN RAMA	—	—	—
Inglaterra.....	—	25.457	14.089	PAISES			
CUEROS DE CABRA Y OVEJA	—	—	—	Estados Unidos.....	—	—	—
PAISES				TAGUA	—	—	—
Estados Unidos.....	—	—	—	PAISES			
				Estados Unidos.....	—	—	—

EXPORTACIONES DE CAFE POR PAISES¹ — VALOR — 1937 — 1941

	1937	1938	1939	1940	1941		
					Enero	Febrero	Marzo
Alemania.....\$	14.026.976	13.964.762	7.220.669	2	—	—	—
Argentina.....	21.347	46.907	36.320	74.811	4.784	—	—
Bélgica y Luxemburgo.....	119.095	49.816	103.174	55.052	—	—	—
Canadá.....	3.124.943	2.602.013	4.497.622	3.423.595	118.123	212.970	148.326
Checoslovaquia.....	441.618	324.418	148.050	—	—	—	—
Chile.....	18.893	5.552	46.917	48.301	6.275	7.228	811
Dinamarca.....	101.204	293.549	403.822	144.971	—	—	—
España.....	—	—	232	1.605	—	—	4.235
Estados Unidos.....	76.781.020	69.954.739	72.141.532	69.127.695	2.786.538	5.709.422	6.355.043
Finlandia.....	113.314	59.219	32.422	—	—	341.162	116.861
Francia.....	1.034.757	258.296	138.743	7.052	—	—	—
Japón.....	—	—	—	—	—	—	16.580
Holanda.....	947.292	456.580	610.789	246.145	—	—	—
Inglaterra.....	33.074	8.395	52.551	46.861	—	—	—
Italia.....	1.197.054	238.060	621.999	450.494	—	—	—
Noruega.....	27.252	10.172	80.560	90.297	—	—	—
Polonia.....	6.938	31.070	50.337	1	—	—	—
Suecia.....	626.495	387.804	760.588	220.529	—	—	—
Suiza.....	14.549	11.353	111.991	16.881	—	—	6.325
Zona del Canal.....	223.529	7.075	38.219	12.944	15.691	—	—
U.R.S.S.....	—	—	—	—	—	—	639.139
Otros.....	313.140	65.543	28.150	55.356	2	—	—
Total\$	99.172.496	88.775.329	87.124.693	74.023.042	2.931.413	6.270.782	7.287.320

¹ Datos de la Contraloría General de la República.

IMPORTACION POR PRINCIPALES ARTICULOS ¹ — VALOR — 1936 — 1941

AÑOS Y MESES	Algodón en rama	Arroz	Automóviles	Camiones	Chasis para camiones y automóviles	Driles de algodón, casinetes	Especialidades farmacéuticas	Hierro y acero en lingotes barras y láminas	Hilazas de seda
1936.....\$	1,367,932	941,685	3,104,126	1,374,474	761,619	2,425,813	1,197,764	2,930,533	906,175
1937.....	1,974,702	1,311,851	4,130,755	2,039,615	1,355,898	3,758,305	1,840,628	2,808,229	1,604,067
1938.....	1,918,244	1,263,894	3,572,282	1,753,104	1,969,975	3,053,479	4,437,109	4,002,518	1,431,542
1939.....	2,805,788	2,167,047	6,430,622	2,932,193	3,131,652	2,502,127	3,121,326	4,782,651	1,671,244
1940.....	3,634,255	993,237	4,067,584	2,018,783	1,446,432	902,853	1,214,721	3,742,221	1,704,992
1940 Sepbre...	343,626	100,468	47,709	107,991	82,306	24,474	74,935	227,767	104,760
Octubre...	285,302	8,242	213,877	69,076	19,187	26,030	61,197	199,671	77,574
Novbre...	173,302	3,743	379,632	77,687	69,278	30,465	93,399	172,554	105,099
Dicbre...	448,848	2,539	585,581	100,000	188,911	26,258	101,274	294,819	216,128
1941 Enero...	3,517	2,051	515,740	103,656	106,939	61,198	48,268	719,069	217,340
Febrero...	477,328	794	580,170	85,734	160,374	31,645	257,683	296,954	207,078

AÑOS Y MESES	Llantas sólidas neumáticos de caucho	Maquinaria para minería construcciones y maniobras	Maquinaria para tejer y accesorios	Máquinas para el cultivo Tractores	Paños de lana	Papeles de empaque de un solo color	Telas unidas de algodón	Tuberia de hierro o acero de 5 ctns. o más de diámetro
1936.....\$	1,606,089	2,739,675	658,320	738,416	2,974,840	752,293	6,201,120	1,588,598
1937.....	2,319,569	5,381,309	3,419,127	1,219,487	3,877,173	1,327,663	7,304,190	3,491,419
1938.....	2,195,073	4,167,427	2,845,866	2,475,703	2,280,235	1,487,670	4,782,160	6,693,034
1939.....	2,736,315	3,672,826	2,769,311	2,807,228	2,965,919	1,294,463	6,905,197	4,170,340
1940.....	2,983,848	3,814,691	2,882,217	1,712,060	1,427,330	1,529,145	1,443,658	2,597,031
1940 Sepbre...	181,261	189,085	212,436	110,476	98,212	138,502	25,134	133,621
Octubre...	360,855	380,874	535,433	117,313	49,937	139,400	34,133	230,992
Novbre...	156,149	242,467	239,183	144,765	120,736	143,921	30,964	48,743
Dicbre...	195,468	246,069	180,948	119,553	68,567	96,011	60,326	270,935
1941 Enero...	343,175	242,878	205,649	216,412	62,221	197,380	63,982	97,350
Febrero...	335,975	322,501	172,404	258,610	73,692	101,354	209,738	58,037

COMERCIO DE LAS 20 REPUBLICAS LATINOAMERICANAS CON LOS EE. UU. Y ALEMANIA EN 1940 ²

EXPORTACIONES *

(Valores en miles de U. S. dólares)

PAISES Y PERIODOS	Total	A ESTADOS UNIDOS		A ALEMANIA	
		Valor	Porcentaje del total	Valor	Porcentaje del total
Argentina (12 meses).....	428,380	75,016	17.5	2	*
Bolivia (6 meses).....	27,246	5,402	19.8	*	*
Brasil (12 meses).....	263,708	111,640	42.3	5,945	2.3
Chile (12 meses).....	143,526	83,653	58.3	20	.01
Colombia (12 meses).....	94,841	66,207	69.8	55	.06
Costa Rica (12 meses).....	6,988	4,228	60.5	*	*
Cuba (12 meses).....	127,288	104,905	82.4	*	*
República Dominicana (10 meses).....	16,932	3,459	20.4	*	*
Ecuador (12 meses).....	10,689	*	*	*	*
Guatemala (12 meses).....	12,039	10,950	91.0	*	*
Haití (Año fiscal 1939-1940).....	5,399	2,788	51.6	*	*
Honduras (Año fiscal).....	9,657	9,236	95.6	49	.51
México (9 meses).....	148,749	133,142	89.5	42	.03
Nicaragua (12 meses, Estimación).....	9,000	8,570	93.0	*	*
Panamá (3 meses).....	843	730	86.6	7	.8
Paraguay (12 meses).....	5,858	1,227	20.9	*	*
Perú (12 meses).....	65,742	28,199	42.9	25	.04
Salvador, El (12 meses).....	12,224	9,198	75.2	*	*
Uruguay (12 meses).....	58,186	16,581	28.5	1,154	1.98
Venezuela (6 meses).....	138,595	26,419	19.1	*	*
Total de las exportaciones.....	1,585,890	701,550	44.2	7,299	0.5

IMPORTACIONES

PAISES Y PERIODOS	Total	DE ESTADOS UNIDOS		DE ALEMANIA	
		Valor	Porcentaje del total	Valor	Porcentaje del total
Argentina (12 meses).....	259,038	75,496	29.1	1,885	0.7
Bolivia (6 meses).....	12,028	5,053	42.0	218	1.8
Brasil (12 meses).....	250,728	130,055	51.9	3,542	1.4
Chile (12 meses).....	104,478	50,000	47.9	3,653	3.5
Colombia (12 meses).....	84,469	62,803	74.4	545	.65
Costa Rica (12 meses).....	15,679	11,726	74.7	*	*
Cuba (12 meses).....	103,860	81,042	78.0	*	*
República Dominicana (6 meses).....	5,215	3,171	60.8	57	1.1
Ecuador (12 meses).....	11,063	6,606	59.7	217	2.0
Guatemala (12 meses).....	12,667	9,353	73.8	362	2.9
Haití (Año fiscal 1939-1940).....	7,940	5,767	72.6	11	.1
Honduras (Año fiscal).....	10,085	6,327	62.7	*	*
México (9 meses).....	91,468	69,633	76.1	1,419	1.6
Nicaragua (12 meses, Estimación).....	6,747	5,701	84.5	64	.9
Panamá (3 meses).....	5,231	3,356	64.2	181	3.5
Paraguay (12 meses).....	7,664	1,635	21.3	82	1.0
Perú (12 meses).....	51,636	27,420	53.1	726	1.4
Salvador, El.....	*	*	*	*	*
Uruguay (12 meses).....	39,091	6,389	16.3	563	1.4
Venezuela (6 meses).....	55,378	37,313	67.3	8	.01
Total de las importaciones.....	1,134,465	598,846	52.8	13,533	1.2

¹ Datos de la Contraloría General de la República. ² De un estudio de Mr. Lew B. Clark, del Departamento de Comercio de Washington. ³ Incluye las de oro y plata, menos en Argentina y Uruguay. ⁴ Únicamente once meses. * Faltan datos. NOTA: Según estos cuadros, el intercambio total montó en 1940 US. \$ 2,720,355,000. Se calcula que una vez conocidas las cifras completas, ese guarismo se elevará a US. \$ 3,000,000,000, contra US. \$ 3,203,741,000 en 1939.

MOVIMIENTO BURSATIL

MERCADO DE BOGOTÁ—TRANSACCIONES 1

PAPELES DE INVERSION	1 9 4 1					
	ABRIL			MAYO		
	Número de acciones	Producto \$	Promedio \$	Número de acciones	Producto \$	Promedio \$
I—SOCIEDADES FINANCIERAS						
Banco de la República.....	436	49.715.75	114.03	229	26.256.65	114.66
Banco de Bogotá.....	8.218	400.262.25	43.83	8.036	390.236.25	48.56
Banco de Colombia.....	997	60.286.00	60.47	344	21.394.36	62.19
Banco Hipotecario de Bogotá.....	3.272	45.572.50	13.93	1.550	22.880.20	14.76
Banco Hipotecario de Colombia.....	5.321	53.679.80	10.69	6.669	68.409.30	10.26
Banco Alemán Antioqueño.....	100	18.150.00	181.50	112	20.138.00	179.80
Banco Comercial de Barranquilla.....	35	840.00	24.00	—	—	—
Bolsa de Bogotá.....	3.091	27.439.80	8.88	2.584	23.180.00	8.97
Colombiana de Seguros.....	1.967	37.576.40	19.10	3.697	70.328.00	19.02
Total.....	23.437	693.522.50	—	23.221	642.822.76	—
II—SOCIEDADES INDUSTRIALES						
Consortio de Cervecerías Bavaria.....	9.774	139.600.10	14.28	8.555	117.048.65	13.68
Compañía Colombiana de Tabaco.....	5.430	313.259.40	57.69	9.445	514.940.78	54.52
Cemento Portland Diamante.....	1.683	34.188.00	20.31	4.468	88.730.15	19.86
Nacional de Chocolates.....	529	8.028.65	15.18	1.641	24.937.75	15.58
Coltejer.....	850	23.115.00	27.19	859	23.645.30	27.53
Cine Colombia.....	3.665	25.450.75	6.94	2.945	20.836.05	7.08
Energía Eléctrica.....	270	2.380.00	8.81	738	6.270.75	8.50
Colombiana de Curtidos.....	1.920	30.041.90	15.65	1.034	16.153.60	15.62
Fabricato.....	3.530	82.288.00	23.31	7.961	188.027.30	23.62
Cemento Samper privilegiados.....	778	14.120.70	18.15	237	4.341.20	18.32
Cemento Samper ordinarios.....	509	9.414.90	18.50	785	14.456.15	18.42
Ingenio Central San Antonio.....	1.197	8.969.40	7.49	626	4.808.30	7.68
Industria Harinera.....	457	4.843.50	10.60	900	9.517.90	10.58
Litografía Colombia.....	362	6.154.00	17.00	1.924	31.775.90	16.52
Naviera Colombiana.....	2.000	4.300.00	2.15	6.000	12.405.00	2.07
Regalías Petrolíferas.....	45.950	11.030.00	0.24	65.200	15.113.00	0.23
Nacional del Carare.....	2.000	205.00	0.10	13.850	1.389.00	0.10
Compañía de Petróleos el Guayabito.....	1.250	375.00	0.30	2.500	500.00	0.20
Tejicóndor.....	—	—	—	56	800.80	14.30
Compañía de Tejidos Rosellón.....	1.635	28.140.00	17.21	3.013	52.815.00	17.53
Avianca.....	4	28.00	7.00	480	3.396.00	7.08
Tejidos de Occidente.....	100	1.025.00	10.25	—	—	—
Calcetería Pepalpa.....	130	1.650.00	12.69	370	4.551.50	12.30
Fábrica Calzado La Corona.....	166	2.525.00	15.21	486	7.679.20	15.80
La Urbana - Barrio Restrepo.....	831	2.077.50	2.50	—	—	—
Salinera de los Andes.....	110	1.650.00	15.00	—	—	—
Paños Colombia.....	214	1.498.00	7.00	—	—	—
Compañía del Funicular a Monserrate.....	—	—	—	30	117.00	3.90
Total.....	85.344	756.357.80	—	134.103	1.164.256.28	—
III—BONOS						
Internos del 7%.....	6.000	4.990.00	83.17	—	—	—
Departamento de Caldas 7%.....	85.540	75.334.10	88.07	149.640	131.033.03	87.57
Ferrocarril de Antioquia 6%.....	33.600	27.355.50	81.42	17.400	14.004.00	80.48
Energía Eléctrica 7½%.....	10.200	10.293.00	100.91	187.080	188.686.80	100.86
Antioquia del 7%.....	25.480	21.912.80	86.00	6.200	5.327.00	85.92
Mutualidad de Bucaramanga.....	200	160.00	80.00	—	—	—
Nacionales unificados 4%.....	60.247	47.060.30	78.11	34.700	26.569.26	76.57
Nacionales unificados 6%.....	176.380	150.870.95	85.54	200.328	168.824.02	84.27
F. C. de Amagá del 6%.....	—	—	—	13.200	10.626.00	80.49
Total.....	397.647	337.976.65	—	608.548	545.070.11	—
IV—CEDULAS						
Central Hipotecario del 6 %.....	525.975	510.760.19	97.11	762.950	746.626.60	97.86
Central Hipotecario del 6½%.....	43.175	43.242.38	100.16	41.700	41.807.44	100.26
Central Hipotecario del 7 %.....	112.900	113.918.72	100.90	71.775	72.286.91	100.71
Total.....	682.050	667.921.29	—	876.425	860.720.95	—
Total general del movimiento.....	—	2.455.778.24	—	—	3.212.870.10	—

RESUMEN DE TRANSACCIONES EN LA BOLSA DE BOGOTÁ 1936-1941

Valores efectivos

A = Acciones de dividendo variable. BC = Bonos y Cédulas de interés fijo. M = Monedas extranjeras.

(En miles de pesos)

MESES	1936			1937			1938			1939			1940			1941		
	A	BC	M	A	BC	M	A	BC	M	A	BC	M	A	BC	M	A	BC	M
Enero.....	367	250	2.862	574	708	124	334	231	788	679	510	0	748	724	0	1.476	1.060	0
Febrero.....	911	316	3.074	508	465	104	439	224	227	1.177	538	0	1.179	515	0	1.909	962	0
Marzo.....	457	292	3.554	501	430	43	371	476	114	1.626	744	0	792	668	0	2.151	1.011	0
Abril.....	328	141	4.830	637	408	59	312	312	185	840	698	11	960	959	0	1.450	1.006	0
Mayo.....	299	348	2.604	334	298	49	483	326	33	919	520	0	980	1.052	0	1.807	1.406	0
Junio.....	335	307	248	593	280	184	687	330	18	827	582	0	568	687	0	—	—	—
Julio.....	481	187	343	569	447	26	884	524	85	1.128	757	0	1.704	826	0	—	—	—
Agosto.....	301	315	315	569	416	97	473	276	0	837	608	0	1.197	424	0	—	—	—
Septiembre.....	258	242	384	433	455	23	742	448	35	1.168	1.162	0	1.182	556	0	—	—	—
Octubre.....	323	293	247	460	403	13	709	454	133	1.260	500	0	1.485	819	0	—	—	—
Noviembre.....	711	254	210	369	757	1.809	854	414	0	1.626	481	0	2.274	993	0	—	—	—
Diciembre.....	491	142	79	227	177	1.777	444	423	6	611	454	0	1.506	750	0	—	—	—
Total.....	5.262	3.087	18.750	5.774	5.244	4.308	6.732	4.438	1.624	12.698	7.554	11	14.575	8.973	0	—	—	—

1 Datos de la Bolsa de Bogotá, S. A.

MERCADO DE BOGOTÁ (Conclusión)

COTIZACIONES DE LOS PRINCIPALES VALORES 1

PAPELES DE INVERSION	Capital pagado (En miles de \$)	Reserva legal (En miles de \$)	Ultimo dividendo repartido 3	Valor nominal de cada acción	FLUCTUACIONES		COTIZACIONES					
					1940		1941 — Mayo					Junio
					Más alto	Más bajo	2	9	16	23	30	19

I—ACCIONES DE DIVIDENDO VARIABLE

Banco de la República.....	11,736	4,301	5,00	100	113,25	95,00	114,00	115,00	115,00	115,50	114,75	—
Banco de Bogotá.....	6,000	2,887	0,35	M 8	25	47,90	31,56	46,50	47,50	49,50	49,10	49,00
Banco de Colombia.....	3,690	1,190	0,30	M 8	30	57,10	40,50	59,10	59,50	62,00	62,68	61,50
Banco Hipotecario de Bogotá.....	4,000	136	0,45	M 8	20	15,25	10,50	13,75	14,00	14,50	14,48	14,40
Banco Hipotecario de Colombia.....	2,200	233	0,45	M 8	11	10,55	7,14	9,85	10,00	10,35	10,30	10,30
Banco Alemán Antioqueño.....	3,000	2,000	7,50	150	185,00	149,50	180,50	177,50	178,50	178,50	178,00	178,00
Banco Comercial de Barranquilla.....	548	112	1,20	20	—	—	24,00	24,00	24,00	24,00	24,00	24,00
Banco Prencario Municipal.....	136	30	0,20	5	4,50	3,00	5,00	5,00	5,00	5,00	5,00	5,00
Bolsa de Bogotá.....	1,041	51	0,06	M 8	10	9,50	7,10	8,80	9,00	9,18	9,18	9,15
Compañía Colombiana de Seguros.....	1,500	467	0,12	M 8	5	17,00	12,00	19,00	19,00	19,13	19,08	19,00
Industria Harinera.....	600	139	0,25	T 10	11,00	10,10	10,50	10,60	10,80	10,88	10,88	10,88
Compañía Nacional de Chocolates.....	1,408	144	0,10	M 10	15,00	12,06	15,25	15,10	15,10	15,10	15,15	15,80
Compañía Colombiana de Tabaco.....	5,433	2,717	0,25	M 4	10	55,50	37,18	53,67	54,00	55,85	55,60	54,95
Cía. Cemento Portland «Diamante».....	3,447	400	0,14	M 10	17,58	12,15	19,70	20,00	20,70	20,45	19,75	19,90
EE. UU. de Energía Eléctrica.....	4,713	1,011	0,06	M 5	8,75	2,00	8,50	8,50	8,50	9,00	8,70	—
Avianca.....	3,000	59	—	10	—	—	6,45	6,00	6,00	7,15	7,25	—
La Urbana Barrio Restrepo.....	161	3	0,12	5	1,20	1,10	2,50	2,50	2,50	2,50	2,50	—
Consorcio de Cervecerías Bavaria.....	24,000	1,768	0,10	M 12	14,00	10,57	13,72½	13,70	13,70	13,70	13,70	13,70
Cine Colombia.....	1,336	120	0,06	M 5	7,38	6,50	6,94	7,00	7,07	7,10	7,07½	7,15
Litografía Colombia.....	500	8	0,12	M 11	17,50	14,00	16,75	16,50	16,43	16,60	16,50	—
Empresa Colombiana de Curtidos.....	900	140	0,10	M 8	24,00	16,76	15,25	15,30	16,25	16,40	16,40	—
Compañía de Samacá.....	450	144	0,25	M 30	23,00	15,00	24,50	24,50	24,50	25,00	25,00	—
Compañía Salinera de los Andes.....	231	18	0,10	M 10	15,10	7,00	15,50	15,50	15,50	16,00	19,00	—
Fábrica de Calzado la «Corona».....	308	114	0,10	M 7	21,00	19,75	15,00	15,00	15,00	16,00	15,75	15,85
Fábrica de Cemento Samper (ord.).....	3,500	119	0,12	M 10	17,50	10,00	18,50	17,15	18,75	18,50	17,78	—
Fábrica de Cemento Samper (priv.).....	3,500	119	0,12	M 10	17,50	10,00	18,50	17,15	18,75	18,50	17,78	—
Ingenio Central San Antonio.....	1,407	68	0,15	T 10	9,25	6,75	7,40	7,55	7,90	8,00	7,75	7,40
Funicular a Monserrate.....	250	140	0,03	5	4,25	3,60	4,00	3,90	3,90	3,90	3,90	—
Compañía Nacional del Carare.....	3,380	—	—	1	1,75	0,02½	0,10	0,09½	0,09½	0,10	0,13	0,14
Unión Colombiana de Petróleos.....	300	—	—	1	0,90	0,12½	0,20	0,20	0,20	0,20	0,20	—
Fábrica de Paños Colombia.....	620	35	0,06	M 10	7,25	5,00	7,00	7,00	7,00	7,00	7,00	—
Cía. Col. de Tejidos Coltejer.....	2,506	479	0,20	M 10	23,25	17,90	26,50	26,75	27,90	28,35	28,60	31,25
Fca. de Hilados y Tejidos el Hato.....	4,864	688	0,15	M 10	38,00	16,65	23,08	23,50	23,70	23,55	23,90	28,00
Naviera Colombiana.....	1,400	112	0,02	M 2	3,82½	2,15	2,15	2,08	2,10	2,05	2,05	—
Regalías Petrolíferas Colombianas.....	3,404	—	—	1	1,19	0,24	0,23	0,25	0,26	0,23½	0,22	—
Cía. de Petróleos El Guayabito.....	453	—	—	1	0,60	0,18	0,30	0,20	0,20	0,20	0,20	—
Fábrica de Tejidos Rosellón.....	2,248	599	0,12	M 10	17,50	10,50	16,75	17,20	17,20	17,90	17,50	19,50
Fábrica de Tejidos Córdor.....	1,647	52	0,25	M 10	14,50	11,50	14,60	14,60	14,60	16,00	16,35	—
Hoteles Granada y Regina.....	600	70	0,12	M 10	17,50	13,00	13,50	13,50	13,50	13,50	13,50	—
Sociedad Industrial de Alicachín.....	500	12	0,10	M 10	8,00	6,50	7,95	7,95	7,95	7,95	7,95	—
Fábrica de Ladrillos Moore.....	100	1	—	2	1,70	1,02	1,25	1,25	1,25	1,25	1,25	—
Central Azucarero del Valle.....	1,820	237	2,00	M 100	350,00	240,00	240,00	240,00	240,00	240,00	240,00	—
Tejidos del Occidente.....	308	18	0,10	M 10	11,50	9,70	9,95	10,25	10,25	10,25	10,25	—
Calcetería Pempala.....	590	38	0,10	M 10	11,50	10,50	12,50	13,60	13,60	13,75	13,75	—
Droguerías Aliadas.....	1,100	142	0,10	M 10	12,75	9,95	—	—	—	—	—	14,00
Laboratorios Uribe Angel.....	500	70	0,12	M 10	15,80	12,20	—	—	—	—	—	18,05

II—BONOS Y CEDULAS DE INTERES FIJO

Departamento de Caldas.....	7%	—	—	—	87,00	79,50	87,75	87,50	87,50	87,50	87,25	89,00
Ferrocarril de Antioquia.....	6	—	—	—	79,75	68,50	81,25	81,00	81,00	80,50	80,00	—
Bonos Cafeteros.....	6	—	—	—	91,00	80,00	80,00	80,00	80,00	80,00	80,00	—
Departamento de Boyacá.....	6	—	—	—	92,25	79,00	91,75	91,75	91,75	91,75	91,75	—
Banco Central Hipotecario.....	6½	—	—	—	95,25	95,00	97,50	97,75	97,75	98,00	98,00	99,12
Banco Central Hipotecario.....	6½	—	—	—	99,05	95,25	100,25	100,50	100,50	100,25	100,25	100,25
Banco Central Hipotecario.....	7	—	—	—	100,13	98,50	100,75	100,87	101,00	101,00	101,00	100,50
Agrarios de Cundinamarca.....	6	—	—	—	90,00	80,00	89,28	89,75	89,75	89,75	89,75	—
Hectáreas baldíos colombianos.....	—	—	—	—	0,08	0,06	0,06	0,06	0,06	0,06	0,06	—
Mutualidad en liquidación.....	6	—	—	—	82,65	70,00	81,00	81,00	81,00	81,00	81,00	—
Bonos Energía Eléctrica.....	7½	—	—	—	99,81	90,20	100,75	101,00	101,00	100,50	100,62	—
Departamento de Antioquia.....	7	—	—	—	—	—	86,00	86,00	86,00	85,50	86,00	—
Bonos nales. unificados «Dinu».....	4	—	—	—	—	—	77,00	76,50	76,50	76,50	76,50	77,00
Bonos nales. unificados «Dinu».....	6	—	—	—	—	—	85,00	84,50	84,50	84,00	83,00	84,50
Ferrocarril de Amagá.....	6	—	—	—	—	—	80,50	80,50	80,50	80,50	80,50	—
Departamento del Tolima.....	8	—	—	—	—	—	—	—	—	—	—	92,00

RENDIMIENTO EFECTIVO DE LOS BONOS DE DEUDA INTERNA NACIONAL UNIFICADA (DINU) 18

Del 4% (1941-1966).....	Marzo, 5.26%;	Abril, 5.12%;	Mayo, 5.22%
Del 6% (1941-1971).....	Marzo, 6.90%;	Abril, 7.01%;	Mayo, 7.12%

1 Las cotizaciones se han tomado de la Bolsa de Bogotá S. A., y representan transacciones efectivas o promedios entre oferta y demanda.
 2 A=anuales; M=mensuales; T=trimestrales; los demás semestrales. 3 Más un dividendo extraordinario de \$ 0.70. 4 Más \$ 1.20 extraordinario 5 Más \$ 0.03 extraordinario. 6 Rebajó de 15 al 10 centavos 7 Más \$ 0.20 extraordinario. 8 Más \$ 0.40 extraordinario. 9 Más \$ 0.05 extraordinarios. * Suspendido 10 Más \$ 0.15 extraordinario. 11 Más 1/10 acción extra al 12%. 12 Más 0.08 centavos extraordinarios y 1/16 de acción nueva. 13 Salieron por primera vez al mercado en marzo de 1941.

MERCADO DE MEDELLIN 1

PAPELES DE INVERSION	Capital pagado (En miles de \$)	Reserva legal (En miles de \$)	Ultimo dividendo repartido	Valor nominal de cada acción	FLUCTUACIONES		COTIZACIONES				
					1940		1941 — Mayo				
					Más alto	Más bajo	3	10	17	24	31

I—ACCIONES DE DIVIDENDO VARIABLE

Banco Alemán Antioqueño.....	3.000	2.000	7,50	150	185,00	149,50	180,50	178,00	178,00	178,00	177,00
Banco de Bogotá.....	6.000	2.887	0,35	M 25	48,00	32,25	47,25	47,62	49,75	49,35	49,35
Compañía Nacional de Chocolates, Fca. de Galletas y Confites «Noel»	1.408	144	0,10	M 10	15,00	11,90	15,10	15,10	15,20	15,25	15,25
Compañía Colombiana de Tabaco.	350	23	0,05	M 10	8,25	6,80	7,75	7,80	7,50	7,50	7,50
Compañía Colombiana de Tejidos.	5.500	2.717	0,25	M 10	55,20	37,75	54,50	55,40	55,65	54,90	55,25
Compañía Colombiana de Tejidos.	2.506	479	0,15	M 10	23,50	15,60	26,50	26,72	27,90	28,40	28,90
Compañía de Tejidos de Rosellón	2.248	599	0,12	M 10	17,00	10,55	16,95	17,10	17,40	17,70	17,95
Cervecería Unión.....	1.500	457	0,08	M 4	13,90	11,35	16,30	16,10	16,05	16,60	16,75
Consortio de Cervecerías Bavaria.	24.000	1.768	0,10	M 10	13,95	11,10	13,70	13,65	13,75	13,75	13,65
Compañía Gaseosas Posada Tobón ?	600	93	0,15	M 10	26,00	15,00	17,50	17,80	17,80	17,90	17,90
Naviera Colombiana.....	1.400	112	0,02	M 2	2,20	1,75	2,02½	2,02½	2,05	2,07½	2,06½
Mutualidad Nacional.....	1.000	—	*	10	3,75	1,05	1,10	1,10	1,10	1,10	1,10
Seguros y Urbanización en liq.....	2.500	—	*	10	4,03	2,10	4,35	4,35	4,10	3,95	3,95
Cine Colombia.....	1.500	136	0,06	M 5	7,30	6,37	6,95	7,02½	7,07½	7,07½	7,12½
Fca. de Hilados y Tejidos el Hato	4.864	708	0,15	M 10	38,15	17,90	23,10	23,10	23,75	23,85	24,10
Sociedad Industrial del César.....	200	—	*	1	0,55	0,35	0,40	0,40	0,40	0,40	0,40
Compañía de Cemento Argos.....	1.415	97	0,90	S 10	22,00	16,00	23,30	23,10	23,10	23,10	22,90
Droguería Aliadas.....	1.100	142	0,10	M 10	12,75	9,95	12,70	13,10	13,25	13,25	13,10
Fábrica de Tejidos Condor.....	1.647	52	0,25	M 10	14,10	11,75	14,60	14,75	15,20	16,00	16,35
Compañía Fluvial Colombiana.....	264	8	*	1	0,80	0,55	0,70	0,65	0,65	0,60	0,60
Compañía Nal. del Carare en liq.....	2.305	—	*	1	1,62	0,06	0,11	0,11	0,11	0,11	0,11
Sociedad Agrícola de Acaandí.....	500	10	*	10	8,25	5,00	8,40	8,35	8,35	8,40	8,45
Unión Colombiana de Petróleos.....	300	—	*	1	0,85	0,17½	0,22½	0,22½	0,22½	0,22½	0,22½
Calcería Pepalpa.....	590	31	0,10	M 10	11,30	10,10	12,45	12,30	12,40	12,70	13,35
Compañía General de Chocolates.....	162	18	*	5	1,60	0,55	0,95	0,95	0,95	0,95	0,95
Industrias Metalúrgicas Unidas S.A.	400	20	0,10	M 10	11,75	9,50	10,00	10,00	9,80	10,00	10,00
Regalías Petrolíferas.....	3.404	—	*	1	1,23½	0,22	0,23	0,23	0,25½	0,23½	0,23
Cia. de Petróleos el Guayabito.....	453	—	*	1	0,50	0,12½	0,40	0,25	0,25	0,23½	0,25
Industria Química Colombiana.....	600	—	*	10	5,10	4,00	4,65	4,75	4,75	4,75	4,75
Laboratorios Uribe Angel.....	500	70	0,12	M 10	15,80	12,20	17,75	17,75	17,90	18,00	17,90
Compañía del Lebrija.....	250	—	*	1	0,65	0,35	0,50	0,50	0,50	0,40	0,40
Cemento y Mármoles del Nare.....	2.500	—	*	10	10,10	7,90	9,90	9,90	9,92	9,95	9,95
Cemento del Valle S. A.....	1.800	—	*	10	14,75	14,00	17,25	17,25	17,25	17,25	17,00
Avianca.....	3.000	59	*	10	—	—	7,35	7,15	6,75	6,90	6,95

II—BONOS Y CEDULAS DE INTERES FIJO

Ferrocarril de Antioquia.....	6	—	—	—	80,00	69,50	81,75	81,25	81,25	81,25	80,75
Ferrocarril de Amagá.....	6	—	—	—	80,00	69,50	81,75	81,25	81,25	81,25	80,75
Deuda Municipal unificada.....	6	—	—	—	80,00	69,00	82,00	82,25	81,75	81,75	85,50
Banco Central Hipotecario.....	7½	—	—	—	99,88	98,50	100,00	100,00	100,00	100,00	100,00
Banco Central Hipotecario.....	6½	—	—	—	99,50	96,00	99,50	99,50	99,50	99,50	100,00
Deuda interna Depto. Antioquia.....	6	—	—	—	80,00	69,50	85,75	85,75	85,75	85,75	85,25
Banco Central Hipotecario.....	6	—	—	—	—	—	75,00	75,00	75,00	75,00	75,00
Municipio de Medellín.....	6	—	—	—	90,00	75,00	98,50	98,50	98,50	98,50	98,50

INDICE DE COTIZACIONES DE VALORES BURSATILES EN BOGOTA Y MEDELLIN

AÑOS Y MESES	MERCADO DE BOGOTA					MERCADO DE MEDELLIN		BOGOTA Y MEDELLIN Indice general de acciones comerciales e industriales Julio 1927=100	
	Acciones bancarias	Acciones comerciales e industriales	Indice general de acciones bancarias e industriales	Bonos colombianos de deuda interna 7%	Bonos Departamentos de Caldas 7%	Cédulas del Banco Central Hipotecario 6%	Acciones comerciales e industriales		Bonos departamentales del 6%
	Julio 1927=100	Julio 1927=100	Julio 1927=100	Enero 1933=100	Julio 1936=100	Octubre 1933=100	Julio 1927=100		Noviembre 1933=100
1935.....	42.88	90.19	59.93	117.09	—	93.22	82.30	93.17	81.25
1936.....	45.18	82.92	62.44	112.33	97.70	94.50	84.94	98.38	83.94
1937.....	51.37	81.99	65.40	124.98	95.20	94.19	86.05	108.18	83.98
1938.....	52.84	86.24	68.14	122.06	92.40	91.60	92.34	116.99	89.19
1939.....	61.04	99.74	78.77	133.11	98.80	95.09	105.28	132.66	102.53
1940.....	57.44	103.52	78.52	128.80	93.75	97.23	107.13	120.33	105.31
1939 Mayo.....	62.88	101.04	80.37	137.34	102.40	93.98	107.56	140.94	104.20
1940 ».....	51.04	91.84	69.70	124.09	91.40	97.19	95.12	114.92	93.46
1940 Diciebre.....	63.36	117.78	88.24	128.15	97.37	97.44	121.98	128.68	119.86
1941 Enero.....	64.23	122.40	90.82	126.92	99.56	97.99	126.06	131.01	124.23
Febrero.....	64.56	125.78	92.54	125.76	98.76	99.07	130.61	131.61	128.17
Marzo.....	66.71	128.93	95.14	128.26	98.50	98.71	135.58	133.94	132.17
Abril.....	65.76	125.81	93.21	129.13	98.57	99.35	131.91	133.44	128.79
Mayo.....	65.66	119.80	90.41	—	98.00	100.11	126.28	131.52	122.95

1 De informaciones de Hijos de A. Villa Latorre & Co., de Medellín; estos datos corresponden a transacciones efectivas o a promedios entre oferta y demanda. 2 A=anuales; M=mensuales; T=trimestrales; los demás semestrales 3 Más \$ 1,20 extraordinario 4 Más \$ 0,60 extraordinario. 5 Más \$ 0,40 extraordinario. 6 Más \$ 0,15 extraordinario. * Suspensión. 7 Duplicó el capital; eso explica la baja del 50% de las cotizaciones. 8 Más 8 centavos dividendo extraordinario y 1/16 de acción nueva.

MERCADO DE NEW YORK

A) COTIZACIONES 1

(U. S. dólares)

	Vencimiento	Periodo de intereses	Tipo de interés %	Fluctuaciones		1941									
				1940		Abril				Mayo				Junio	
				Más alto	Más bajo	9	16	23	30	7	14	21	28	11	

NACIONALES

Rep. de Colombia «Scrip»	1946	B.	4	84	68	86	87	88	89	88	88	88	88	88	88
Rep. de Colombia	1961	B. J	6	35.50	17.13	33.88	33.63	34.00	34.88	34.75	35.64	35.38	35.50	36.63	
Rep. de Colombia	1961	A. O.	6	33.43	17.13	33.88	33.63	34.00	34.88	34.75	35.71	35.57	35.82	36.64	

DEPARTAMENTALES

Antioquia Serie A.....	1945	B. J.	7	15.88	8.25	7.69	7.50	7.56	7.58	7.58	7.82	7.82	8.13	8.69
» » B.....	1945	» »	7	15.63	8.25	7.69	7.50	7.56	7.58	7.58	7.82	7.82	8.13	8.69
» » C.....	1945	» »	7	15.94	8.25	7.69	7.50	7.56	7.58	7.58	7.82	7.82	8.13	8.69
» » D.....	1945	» »	7	15.57	8.25	7.69	7.50	7.56	7.58	7.58	7.82	7.82	8.13	8.69
» » C. al mar 1ª.....	1957	A. O.	7	15.25	7.75	7.57	7.13	7.07	7.25	7	7	7	7	8.14
» » » 2ª.....	1957	» »	7	15.50	7.75	7.57	7.13	7.07	7.25	7	7	7	7	8.14
» » » 3ª.....	1957	» »	7	17.75	7.75	7.57	7.13	7.07	7.25	7	7	7	7	8.14
Caldas.....	1946	B. J.	7 1/2	17.50	7.63	8.13	7.88	7.56	7.88	7.88	8.13	8.50	8.38	9.39
Cundinamarca.....	1959	M. N.	6 1/2	16.50	7.38	7.13	7.13	6.94	7.13	7	7.13	7.50	7.38	8.38
Santander.....	1948	A. O.	7	21	11.75	12.50	12.50	13	11.75	11.75	12.00	11.75	11.75	
Tolima.....	1947	M. N.	7	18.50	12.50	18.50	18.25	18.25	18.50	18.50	18.25	18.25	18.25	18.50
Valle del Cauca.....	1946	A. O.	7	17.50	8.50	8.13	7.88	7.75	7.88	6.88	7.32	7.13	7.13	8.69
Valle del Cauca.....	1948	J. D.	7 1/2	15.63	7.63	7.06	7.06	6.75	6.82	7.88	8.13	8.50	8.38	9.38

MUNICIPALES

Bogotá.....	1945	A. O.	8	20.25	16.25	18	18	18	18	18	17.50	18	18	17.75
Bogotá.....	1947	» »	6 1/2	21.50	17.13	18.50	18.50	18.50	18.50	18.50	18	18.50	18.50	18
Barranquilla.....	1935	J. D.	8	38.50	26	32	32	34	34	34	34	34	34	34
Calí.....	1948	M. N.	7	29.50	18	20	18	18	18	18	15.75	15.75	15	
Medellín.....	1951	J. D.	7	19	8.75	7.44	7.38	7.32	7.63	8.57	7.94	8	8	8.75
Medellín.....	1954	» »	6 1/2	14.68	7.69	6.57	6.52	6.63	6.69	6.57	6.77	6.89	6.77	7.63

BANCARIOS

Agrícola Hipotecario.....	1946	A. O.	7	30.82	22	22.50	22.50	22.50	23.13	23	23	23	23	23
» ».....	1947	J. E.	7	31.13	20.50	25.13	24.11	23.50	23.53	23.50	23.50	23.50	23.50	23.50
» ».....	1947	» »	6	29.63	20.50	24.25	23.50	23	23.67	23	23.50	23	23	23.63
» ».....	1948	P. A.	6	29.50	20	24.25	24.25	24	23.63	24	24.25	24	24	24.32
Hipotecario de Bogotá.....	1947	M. N.	7	30.82	21.25	28.44	28.44	28.44	23.13	26.25	28.25	28.25	28.25	28.63
» ».....	1947	A. O.	7	27.88	21.50	28.44	28.25	28.25	28.25	28.25	28.25	28.25	28.25	28.63
Hipotecario de Colombia.....	1946	M. N.	7	27.50	20	23.50	23.50	23	24	26.50	26.50	26.50	26.50	26.50
» ».....	1947	P. A.	7	27.62	20	23.50	23.50	23	24	23	23	23	23	23
» ».....	1947	A. O.	6 1/2	28.50	20	23.50	24.25	24	24	23.50	24	28	24	24
De Colombia.....	1947	A. O.	7	27.25	20	22.50	23	23	23	23	22.50	23	23	23
» ».....	1948	» »	7	27.25	20	22.50	23	23	23	23	22.50	23	23	23

B) INDICE DE COTIZACIONES

AÑOS Y MESES	Bonos nacionales	Bonos depmtales	Bonos depmtales.	Bonos depmtales.	Bonos municipa-les 6 1/2%	Bonos municipa-les 7%	Bonos municipa-les 8%	Bonos bancarios 6 %	Bonos bancarios 6 1/2 %	Bonos bancarios 7 %
	6 %	6 1/2 %	7 %	7 1/2 %	les 6 1/2%	les 7%	les 8%	6 %	6 1/2 %	7 %
	Octubre 1927 = 100	Julio 1928 = 100	Julio 1927 = 100	Julio 1927 = 100	Julio 1928 = 100	Julio 1927 = 100	Julio 1927 = 100	Enero 1928 = 100	Marzo 1928 = 100	Julio 1927 = 100
1935.....	26.89	11.35	9.37	10.66	11.71	11.04	13.38	25.23	22.00	22.04
1936.....	24.25	12.07	10.34	11.21	13.86	12.84	16.42	22.36	21.72	20.68
1937.....	28.90	14.36	12.93	15.31	16.77	15.79	19.80	26.72	25.97	24.28
1938.....	17.22	9.86	9.17	10.56	11.54	13.66	14.81	26.49	26.63	24.67
1939.....	27.34	16.47	15.07	16.90	16.87	20.32	20.46	29.11	28.50	27.31
1940.....	29.01	11.50	12.80	12.17	15.07	17.99	22.36	27.01	26.36	25.27
1939 Mayo.....	27.66	16.98	14.87	17.20	16.79	20.19	19.49	29.45	29.03	27.63
1940 ».....	24.15	9.94	11.78	10.65	14.42	18.48	22.75	27.85	27.64	25.89
1940 Dicbre.....	28.82	8.19	10.18	9.06	14.00	14.41	20.46	24.98	24.23	23.74
1941 Enero.....	34.05	8.85	10.70	9.37	14.31	14.74	20.88	26.64	25.85	23.99
Febrero.....	34.95	8.79	10.28	9.11	14.16	14.40	22.54	26.04	25.82	24.70
Marzo.....	35.88	8.25	10.24	8.80	13.86	14.00	23.85	26.00	25.83	25.08
Abril.....	36.72	7.65	9.68	8.22	13.64	14.03	24.69	26.39	26.17	25.36
Mayo.....	38.17	7.75	9.71	8.47	13.57	12.42	25.12	26.04	27.13	25.62

1 Información de nuestros corresponsales sobre transacciones efectuadas o promedios entre oferta y demanda.

BONOS COLOMBIANOS VENDIDOS EN LA BOLSA DE NUEVA YORK—1937-1941—ABRIL 1

(Miles de dólares)

%	EMPRESTITOS:	1937	1938	1939	1940	1941			
						Enero	Febrero	Marzo	Abril
6	Banco Agrícola Hipotecario.....	321	227	124	86	2	15	7	3
6	Banco Agrícola Hipotecario.....	374	187	112	58	5	5	10	3
7	Departamento Antioquia A.....	857	593	852	252	38	14	5	31
7	Departamento Antioquia B.....	707	490	727	273	30	7	11	8
7	Departamento Antioquia C.....	396	249	359	170	—	15	3	3
7	Departamento Antioquia D.....	915	542	670	273	64	13	13	2
7	Carretera al Mar 1.*.....	671	532	619	214	26	21	17	12
7	Carretera al Mar 2.*.....	513	358	496	277	31	21	16	14
7	Carretera al Mar 3.*.....	669	449	505	218	27	3	22	35
8	Bogotá.....	—	—	—	—	—	—	—	—
7½	Caldas.....	—	—	—	—	—	—	—	—
7½	Cauca.....	—	—	—	—	—	—	—	—
6	República de Colombia.....	4.416	3.035	4.425	2.766	126	305	155	226
6	República de Colombia.....	3.917	2.324	3.127	2.087	151	159	123	137
6½	Banco Hipotecario de Colombia.....	160	112	69	46	4	1	1	9
7	Banco Hipotecario de Colombia.....	458	248	142	78	2	16	1	3
7	Banco Hipotecario de Colombia.....	164	113	—	—	—	—	—	—
6½	Cundinamarca.....	—	—	33	27	—	—	—	—
6½	Medellín.....	983	815	703	313	21	47	14	22
7	Tolima.....	—	—	—	—	—	—	—	—
7	Departamento de Antioquia.....	—	—	19	6	—	—	—	—
3	República de Colombia Certificados.....	—	—	—	25	—	—	—	—
7	Banco Agrícola Hipotecario.....	181	131	38	33	7	1	2	1
7	Banco Agrícola Hipotecario.....	257	132	37	33	1	1	3	4
7	Cauca.....	835	363	286	114	16	4	1	1
7	Medellín.....	478	246	242	92	5	—	4	14
7	Banco Hipotecario Bogotá.....	145	95	57	9	—	—	2	1
7	Banco Hipotecario Bogotá.....	122	104	35	13	—	—	—	—
	Gran total.....	17.539	11.345	13.677	7.463	556	648	410	529

MERCADO DE LONDRES 2

Vencimiento	Tipo de interés %	FLUCTUACIONES		1 9 4 1						
		1940		Abril			Mayo			
		Más alto	Más bajo	16	23	30	3	10	17	24

EMPRESTITOS NACIONALES

Scrip Fdg. Certificates ..	1946	4	70	65	70	70	70	70	70	70	70	70
Emp. del F. C. de la Sabana	1942	5	32	22½	19½	19½	19½	19½	19½	19½	19½	19½
» de 1911.....	1941	6	32	22½	19½	19½	19½	19½	19½	19½	19½	19½
» del F. C. de Girardot ..	1947	6	32	22½	19½	19½	19½	19½	19½	19½	19½	19½
» » » » P. Wilches ..	1984	5	32	22½	19½	19½	19½	19½	19½	19½	19½	19½
» » » » del Norte.....	1954	6	32	22½	19½	19½	19½	19½	19½	19½	19½	19½

EMPRESTITOS BANCARIOS

Emp. B. Agrícola Hip.....	1958	6½	34	27½	29½	29½	29½	29½	29½	29½	29½	29½
» B. Hip. de Bogotá ..	1959	7	32½	30½	32½	32½	32½	32½	32½	32½	32½	32½

INDICE DE COTIZACIONES DE VALORES COLOMBIANOS EN LONDRES

(1933-1934=100)

AÑOS Y MESES	Empréstito nacional	Empréstito nacional	Empréstito nacional	Empréstito nacional	Empréstito nacional	Indice general de empréstitos nacionales del 5%	Indice general de empréstitos nacionales del 6%	Empréstito bancario	Empréstito bancario
	1906-1942 5 %	1916-1983 5 %	1911-1941 6 %	1913-1947 6 %	1920-1954 6 %			1929-1959 6½ %	1928-1958 7 %
1935.....	77.5	77.3	78.6	70.3	70.3	77.4	73.0	66.7	65.0
1936.....	65.8	69.5	62.0	62.6	63.0	67.3	62.5	54.7	62.5
1937.....	80.9	86.6	79.2	77.9	78.1	83.7	78.4	67.2	87.5
1938.....	49.4	47.0	46.5	40.9	41.1	48.2	43.9	55.1	87.7
1939.....	69.0	74.0	66.1	62.0	60.0	71.5	62.7	68.3	105.2
1940.....	80.8	87.0	77.4	68.2	68.3	82.9	71.3	73.5	120.7
1939 Mayo.....	70.1	75.6	67.2	59.2	59.3	72.8	61.9	66.1	101.0
1940 ».....	86.3	92.9	82.7	72.8	72.9	89.6	76.2	80.3	125.3
1940 Dicbre.....	72.8	78.4	69.8	61.5	61.6	71.6	64.3	69.2	121.6
1941 Enero.....	72.8	78.4	69.8	61.5	61.6	71.6	64.3	69.2	121.6
Febrero.....	72.8	78.4	69.8	61.5	61.6	71.6	64.3	69.2	121.6
Marzo.....	72.8	78.4	69.8	61.5	61.6	71.6	64.3	69.2	121.6
Abril.....	57.6	62.0	55.2	48.6	48.7	59.8	50.9	69.7	121.6
Mayo.....	57.6	62.0	55.2	48.6	48.7	59.8	50.9	69.7	121.6

1 Datos de los años 1931 a 1936 pueden verse en la Revista del Banco de la República de julio de 1938, página 269.

2 Información de nuestros corresponsales sobre transacciones efectuadas o promedios entre oferta y demanda.

DESARROLLO DE ALGUNOS FACTORES ECONOMICOS EN BOGOTA

AÑOS Y MESES	Depósitos Bancarios.	Cartera bancaria comercial.	Compensación de cheques	Rentas ordinarias municipales	Inversiones en propiedades raíces	Inversiones en valores bursátiles	Cotización de acciones bancarias e industriales. Índice 1933-1934=100	Tranvía municipal. Pasajeros movi- lizados (Miles)
	Saldos al fin de cada período	Saldos al fin de cada período		1	2	3	4	5
Miles de pesos								
1935.....	29.535	17.650	318.945	3.802	15.080	50.208	103	23.754
1936.....	32.625	19.779	348.293	3.948	14.753	27.194	107	26.295
1937.....	37.280	22.021	382.018	3.997	15.164	15.327	112	29.586
1938.....	38.752	22.547	445.452	4.472	15.415	12.794	117	31.241
1939.....	41.517	23.159	487.740	5.176	15.093	20.266	135	32.167
1940.....	48.819	26.795	534.823	5.413	16.051	23.794	135	30.721
1939 Mayo....	39.569	23.969	40.153	300	682	1.439	138	2.773
1940 ".....	51.678	22.161	43.221	302	3.109	2.032	120	2.602
1940 Novbre... Dibre.....	48.267 48.819	26.117 26.795	52.766 51.885	810 353	981 781	3.267 2.255	144 152	2.385 2.468
1941 Enero.... Febrero.... Marzo.... Abril.... Mayo....	52.486 52.590 52.603 52.942 51.478	27.466 27.525 27.792 26.535 26.214	45.333 49.824 47.951 51.095 63.361	511 362 458 584 317	1.490 1.670 2.345 3.047 2.890	2.536 2.871 3.162 2.456 3.213	156 159 164 160 155	2.329 2.387 2.670 2.570 2.623

AÑOS Y MESES	Acueducto municipal. Número de abonados al fin de cada período	Generación neta de electricidad. Miles K. W. H.	Sacrificio de ganados para el consumo. Número de cabezas	Consumo de tabaco nacional. Kilos	Espectáculos públicos. Número de asistentes	Número de edificaciones	Inversiones en Comercio e Industrias. (Capital de nuevas sociedades establecidas) Miles de pesos	Protestos de letras, cheques y pagarés en Bogotá \$ m. l.
	1	2	3	4	5	6	7	8
1935.....	19.456	50.206	106.977	235.303	3.259.200	813	6.068	204.425
1936.....	20.883	55.264	107.349	316.483	3.545.600	1.045	14.060	82.862
1937.....	22.994	58.810	104.432	306.855	4.158.700	1.226	12.975	52.042
1938.....	24.805	63.983	111.830	267.956	5.009.000	1.126	24.376	18.204
1939.....	28.357	71.771	107.562	319.983	4.859.649	2.127	23.258	26.417
1940.....	30.914	65.200	108.864	385.820	4.799.539	1.495	23.189	9.226
1939 Mayo....	25.983	5.965	9.575	21.521	400.247	104	979	0
1940 ".....	29.354	5.277	9.058	28.512	401.622	111	970	340
1940 Novbre... Dibre....	30.775 30.914	5.428 5.500	9.276 9.360	29.888 33.809	365.494 396.503	72 87	621 690	1.475 2.000
1941 Enero.... Febrero.... Marzo.... Abril.... Mayo....	— — — — —	5.788 5.706 5.452 4.989 5.456	9.294 8.699 9.076 8.756 9.658	31.073 25.540 29.889 29.963 29.244	415.479 422.823 469.259 407.014 439.014	78 155 115 92 155	999 1.122 12.616 1.400 5.247	1.211 0 0 4.776 500

COMERCIO DE BOGOTA

NUEVAS SOCIEDADES CLASIFICADAS POR RAMOS

(Capitales en miles de pesos)

RAMOS	1941					
	ABRIL		MAYO		ENERO-MAYO	
	Número de sociedades	Capital invertido \$	Número de sociedades	Capital invertido \$	Número de sociedades	Capital invertido \$
Importación de mercancías en general.....	5	231	5	178 A	25	1.151
Agencias, representaciones y comisiones.....	3	17	4	47	17	231
Transportes aéreos, terrestres y fluviales.....	5	153 A	6	1.037	16	1.249
Agricultura y ganadería.....	1	400	3	116	10	767
Urbanizaciones y construcciones.....	2	70	4	514	10	804
Industrias, fábricas y talleres.....	6	425	5	153 A	35	1.600
Explotación minera.....	—	—	3	3.000	4	15.000
Espectáculos públicos, cafés y hoteles.....	3	104	3	200	13	520
Compra-venta, exportación productos del país.....	—	—	1	2	6	57
Institutos financieros, seguros y corretaje.....	—	—	—	—	—	—
Totales.....	25	1.400 A	34	5.247	136	21.384
Comparación con 1940.....	25	1.229	22	970	124	4.729

1 Superintendencia Bancaria.

2 Departamento Municipal de Estadística e Investigación Social.

3 Empresas Unidas de Energía Eléctrica.

A=Incluye aumentos de capitales.

MOVIMIENTO DE LA PROPIEDAD RAIZ ¹

MARZO, ABRIL Y MAYO DE 1941

(Valores en miles de pesos)

	EDIFICACIONES			COMPRAVEN-TAS		HIPOTECAS						CANCELACIO-NES ²					
	Número	Area total en metros ³	Valor apro-ximado \$	Número	Valor \$	PARTICULARES			BANCARIAS			TOTAL			Número	Valor \$	
						Número	Valor \$	Promedio del interés anual %	Número	Valor \$	Promedio del interés anual %	Número	Valor \$	Promedio del interés anual %			
BOGOTÁ																	
1941	Marzo	115	25.117	977	242	2.345	97	337	10.68	53	307	8.00	150	644	9.34	38	126
	Abril	92	21.349	554	414	3.047	121	325	11.86	64	651	7.55	185	976	9.71	59	200
	Mayo	155	35.019	1.544	351	2.890	97	297	11.82	51	902	5.48	148	1.199	8.65	108	284
ARMENIA																	
1941	Marzo	5	609	3	41	178	9	33	12.00	7	37	6.00	16	70	9.00	70	89
	Abril	8	1.481	10	31	112	13	34	12.00	10	30	8.00	23	64	10.00	36	105
	Mayo	5	2.698	8	52	191	22	59	12.00	4	6	7.00	26	65	9.50	62	103
BARRANQUILLA																	
1941	Marzo	29	12.081	134	105	519	4	19	10.10	9	286	6.69	13	305	8.39	9	113
	Abril	26	38.047	257	59	155	4	5	10.40	4	6	8.00	8	11	9.70	3	16
	Mayo	24	11.670	122	94	335	2	10	7.56	2	41	8.00	4	51	7.78	7	43
BUCARAMANGA																	
1941	Marzo	21	5.410	31	32	91	5	13	6.80	4	9	6.00	9	22	6.40	4	27
	Abril	40	10.120	59	41	124	8	103	10.60	11	33	6.86	19	136	8.73	5	8
	Mayo	28	4.719	48	31	8	8	17	14.00	12	77	7.10	20	94	10.55	9	18
CALI																	
1941	Marzo	44	9.527	145	283	717	62	102	21.00	14	158	8.00	76	260	14.50	52	194
	Abril	65	15.723	327	172	363	50	55	21.00	17	109	8.00	67	164	14.50	60	113
	Mayo	80	22.463	319	272	574	79	117	21.00	13	104	8.00	92	221	14.50	48	239
CARTAGENA																	
1941	Marzo	13	1.218	18	23	124	12	27	14.00	4	50	8.00	16	77	11.00	11	69
	Abril	7	894	15	22	90	9	24	14.00	3	13	8.00	12	37	11.00	8	11
	Mayo	17	3.065	99	24	68	9	74	14.00	*	—	—	9	74	14.00	7	21
CUCUTA																	
1941	Marzo	13	3.456	41	8	15	8	29	12.45	*	—	—	8	29	12.45	15	38
	Abril	5	888	3	10	19	11	46	12.00	*	—	—	11	46	12.00	8	31
	Mayo	17	2.710	15	16	148	3	51	12.00	2	4	8.00	5	55	10.00	9	27
RIRARDOT																	
1941	Marzo	*	—	—	5	31	*	—	—	9	24	8.00	9	24	8.00	4	11
	Abril	*	—	—	10	29	*	—	—	3	7	8.00	3	7	8.00	7	21
	Mayo	*	—	—	4	19	1	1	12.00	3	8	8.00	4	9	10.00	2	7
HONDA																	
1941	Marzo	*	—	—	*	—	*	—	—	1	10	7.50	1	10	7.50	1	1
	Abril	*	—	—	4	3	*	—	—	*	—	—	*	—	—	*	—
	Mayo	*	—	—	2	3	1	2	24.00	*	—	—	1	2	24.00	*	—
IBAQUE																	
1941	Marzo	11	3.526	22	30	66	5	49	12.00	7	19	8.00	12	68	10.00	6	11
	Abril	5	4.500	17	30	75	6	8	12.00	3	13	8.00	9	21	10.00	3	8
	Mayo	7	2.455	13	22	61	4	12	12.00	2	31	8.00	6	43	10.00	7	7
MANIZALES																	
1941	Marzo	5	494	3	27	117	8	42	8.65	4	23	7.77	12	65	8.21	13	47
	Abril	5	1.065	15	29	162	6	31	10.17	6	19	7.88	12	50	9.03	13	42
	Mayo	19	3.085	41	31	112	8	16	10.56	4	58	6.26	12	74	8.41	10	69
MEDELLIN																	
1941	Marzo	168	23.711	504	207	1.668	55	201	10.78	20	85	8.00	75	285	9.39	47	260
	Abril	131	17.092	195	201	713	54	120	10.06	19	69	8.03	73	189	9.05	42	160
	Mayo	165	30.238	508	188	684	36	214	11.02	24	195	8.04	60	409	9.53	51	181
NEIVA																	
1941	Marzo	1	1.599	—	12	41	2	11	6.50	*	—	—	2	11	6.50	1	13
	Abril	*	—	—	4	10	4	8	11.25	7	23	8.00	11	31	9.63	2	6
	Mayo	2	286	—	17	67	3	14	12.00	1	2	8.00	4	16	10.00	5	6
PASTO																	
1941	Marzo	9	2.257	29	11	38	2	5	12.00	*	—	—	2	5	12.00	6	15
	Abril	8	2.519	19	21	65	6	14	12.00	5	25	8.00	11	39	10.00	11	23
	Mayo	5	2.124	15	19	79	9	15	12.00	7	38	8.00	16	53	10.00	11	51
PEREIRA																	
1941	Marzo	8	1.299	55	32	103	8	36	10.00	5	24	8.00	13	60	9.00	14	46
	Abril	13	1.728	73	36	137	9	33	11.00	13	41	7.92	22	74	9.46	20	62
	Mayo	12	1.392	26	30	156	7	10	16.80	9	46	8.00	16	56	12.40	19	66
POPAYAN																	
1941	Marzo	4	584	6	107	73	14	24	12.00	10	17	8.00	24	41	10.00	17	12
	Abril	3	713	7	70	67	21	22	12.00	8	42	8.00	29	64	10.00	11	46
	Mayo	9	388	7	93	72	14	16	12.00	15	17	8.00	29	33	10.00	17	48
SANTA MARTA																	
1941	Marzo	*	—	—	13	13	*	—	—	*	—	—	*	—	—	*	—
	Abril	*	—	—	3	3	*	—	—	*	—	—	*	—	—	*	—
	Mayo	*	—	—	4	9	*	—	—	1	—	—	1	—	—	1	—
TUNJA																	
1941	Marzo	*	—	—	13	72	2	3	12.00	10	25	8.00	12	28	10.00	2	5
	Abril	*	—	—	20	41	5	12	12.00	7	13	7.50	12	25	9.75	1	1
	Mayo	*	—	—	24	56	8	9	12.00	10	25	8.00	18	34	10.00	6	15

¹ Operaciones mayores de \$ 1.000. ² De Bogotá sólo figuran las cancelaciones de hipotecas entre particulares, por no ser posible obtener todas las de hipotecas bancarias, y en atención a que por representar éstas deudas de amortización gradual, lo que se cancela efectivamente no es el capital sino una parte de él. * No hubo movimiento.

RESUMEN ESTADISTICO

	CIFRAS ANUALES					ENERO A ABRIL DE:					
	1936	1937	1938	1939	1940	1936	1937	1938	1939	1940	1941
COMERCIO EXTERIOR (EN MILLONES)											
Intercambio total.....\$	292	354	322	360	314	87	106	109	125	107	a
Exportaciones (FOB).....	158	184	163	177	166	49	57	54	63	49	a
Importaciones (CIF).....	134	170	159	183	148	38	49	55	62	58	a
Exportaciones de café. Valor.....	92.0	99.2	88.8	87.1	74.0	28.8	36.8	27.6	27.5	22.5	a
Exportaciones de café. Sacos de 60 kilos.....	3.9	4.1	4.2	3.7	4.4	1.2	1.4	1.4	1.2	1.2	a
Exportaciones de oro. Valor.....\$	20.8	32.0	18.8	40.6	41.8	6.1	7.4	7.6	18.4	7.4	14.5
Exportaciones de petróleo. Valor.....\$	28.3	35.1	37.2	32.0	39.9	8.3	9.6	12.8	9.8	14.4	a
CAMBIO EXTERIOR (TIPO MEDIO DE VENTA)											
Un dólar en Bogotá.....\$	175.16	176.80	178.82	175.23	175.18	1.74	1.75	1.82	1.75 ^{1/2}	1.75	1.75
Una libra esterlina en Bogotá.....	8.71	8.76	8.76	7.79	6.73	8.65	8.37	9.10	8.22	6.68	7.05
PRECIOS MEDIOS											
Café «Medellín» en N. York. Libra 1.....US. cents.	11.99	12.19	11.51	12.30	9.21	12.17	12.92	10.12	11.89	9.73	13.01
Café «Bogotá» en N. York. Libra 1.....»	10.93	11.32	10.54	11.42	8.05	11.14	12.10	9.24	11.27	8.75	12.24
Café pilado en Girardot. Los 125 kilos.....\$	40.42	43.41	38.00	41.02	30.99	40.84	44.75	34.48	40.14	33.11	38.32
Café pergamino en Girardot. Los 125 kilos.....»	30.86	32.10	29.94	32.18	23.80	31.39	34.56	26.53	32.14	25.44	31.58
Ganado vacuno gordo de Bolívar. Cada cabeza 2.....»	81.21	91.11	92.23	99.20	88.36	77.47	93.72	92.02	101.73	89.34	87.82
Ganado vacuno flaco de Bolívar.....»	51.00	59.83	57.70	59.26	57.52	46.05	57.68	58.43	63.34	56.02	59.06
Ganado vacuno flaco «criollo».....»	37.14	46.45	42.54	39.47	37.95	32.89	45.56	42.28	42.69	37.75	37.78
15 artículos alimenticios en el país. Índice 4.....	106	108	121	137	123	106	107	112	134	128	117
Materiales de construcción en Bogotá. Índice 5.....	97	109	112	111	98	95	106	116	111	101	104
PRODUCCION DE:											
Oro. Miles de onzas troy.....	389.5	442.2	520.7	570.0	631.9	133.0	142.9	162.8	193.7	207.1	226.9
Petróleo. Millones de barriles netos.....	18.7	20.3	21.6	23.9	25.6	6.1	6.6	6.8	7.0	8.9	7.1
Electricidad %, Índice (Base enero de 1933).....	201	228	263	314	287	187	220	243	298	290	291
TRANSPORTES (EN MILLONES)											
Carga por los ferrocarriles.....Tonejadas	3.3	3.3	3.4	3.4	3.0	1.1	1.1	1.1	1.1	1.0	—
Carga por avión («Avianca»).....Kilogramos	2.7	4.1	5.4	5.7	5.7	0.8	1.2	1.6	1.9	1.9	2.1
BANCO DE LA REPUBLICA (EN MILLONES)											
Oro y divisas extranjeras Saldos promedios.....\$	34.6	42.6	44.0	43.3	42.9	34.9	47.9	42.8	45.4	46.0	49.6
Operaciones de crédito.....»	52.6	61.3	63.3	57.5	64.2	49.5	54.1	63.1	56.4	56.7	77.9
Billetes en circulación.....»	45.9	51.7	51.7	55.1	55.1	41.5	52.1	48.5	54.6	52.9	60.6
Depósitos.....»	31.0	39.8	41.6	43.2	53.4	31.8	39.8	42.9	41.1	52.5	60.3
Control de cambios:											
Entradas de oro y divisas.....Dólares	77.6	84.4	95.3	98.3	85.7	25.7	29.7	30.3	32.2	27.1	31.9
Salidas totales de divisas.....»	73.1	93.6	90.2	106.5	93.3	24.4	27.4	31.3	36.2	36.7	28.8
Licencias importación mercancías.....»	92.5	115.3	90.0	114.7	80.7	27.4	41.0	26.9	42.7	32.7	38.3
Giros en el interior del país 7.....\$	171.6	190.0	196.3	240.2	218.8	56.8	65.0	59.0	79.5	78.8	81.5
Canje de cheques (Compensación).....\$	755.4	836.0	955.5	1,070.3	1,098.3	267.8	266.7	293.1	346.2	356.8	395.9
DEMÁS BANCOS Y CAJAS BANCARIAS (EN MILLONES)											
Préstamos comerciales y otros Saldos promedios.....\$	61.1	76.3	82.9	93.9	95.0	55.3	73.0	79.1	90.9	91.5	104.7
Depósitos (Incluye ahorros).....»	85.7	97.0	98.9	115.7	134.8	84.9	100.1	98.0	107.9	135.6	145.4
Préstamos hipotecarios.....»	44.3	48.0	50.3	53.3	55.7	43.1	46.8	49.5	52.9	54.7	57.1
Cédulas hipotecarias en circ.....»	49.8	52.4	56.8	62.0	63.4	50.4	51.5	53.9	61.4	62.8	63.4
DEPOSITOS DE AHORROS (EN MILLONES)											
Bancarios y no bancarios. Saldos promedios.....\$	12.6	14.5	16.0	18.3	20.6	12.0	14.0	15.2	17.4	19.6	22.1
MONEDA (EN MILLONES)											
Circulación fiduciaria Saldos promedios.....\$	73.4	79.3	79.4	83.1	83.2	68.9	79.6	76.0	82.6	80.9	88.6
Moneda fuera de los bancos.....»	63.3	71.6	73.5	77.1	73.4	59.2	70.8	69.6	76.4	72.3	76.3
FISCO NACIONAL (EN MILLONES)											
Recaudos por rentas ordinarias. Total.....\$	70.1	82.6	84.4	91.4	76.9	18.0	21.2	22.3	25.0	21.1	19.9
Recaudos por impuestos directos e indirectos.....»	59.7	69.3	69.5	80.2	66.8	14.3	17.1	17.7	21.1	17.9	16.4
Gastos ordinarios.....»	68.9	71.9	87.7	89.0	84.5	19.6	18.7	23.4	24.0	27.7	26.6
BOLSA DE BOGOTA											
Transacciones.....Millones de \$	27.2	15.3	12.8	20.3	23.8	17.4	4.6	4.0	6.8	6.5	11.0
Cotización bonos nacionales 7%.....%	72.43	80.53	78.46	85.69	82.86	72.85	79.95	76.55	83.93	85.30	82.06
Cotización acciones bancarias. Índice. Base 1927.....	45.18	51.37	52.84	61.04	57.44	42.79	51.76	49.53	61.34	56.80	65.31
Cotización acciones industriales. 8 Índice. Base 1927.....	83.94	83.98	89.11	102.53	105.31	80.18	91.94	80.41	103.24	101.43	128.34
DEUDA EXTERNA (EN MILLONES)											
Empréstitos a largo plazo:											
La Nación 9.....Dólares	62.9	63.5	63.9	65.3	54.5	63.0	62.8	63.2	63.4	65.0	52.7
Departamentos 9.....»	60.0	60.0	60.0	60.0	60.0	60.0	60.0	60.0	60.0	60.0	60.0
Municipios 9.....»	22.2	22.2	22.2	22.2	22.2	22.2	22.2	22.2	22.2	22.2	22.2
Bancos 9.....»	37.3	37.3	37.3	37.3	35.8	37.3	37.4	37.3	37.3	37.3	35.8
Otras deudas de la nación a Bancos y Casas extranjeras, reducidas a \$ m. l.....\$	37.4	34.0	33.3	32.9	31.7	37.7	34.8	34.0	31.4	32.7	33.2
Cobranzas comerciales en los Bancos 10.....\$	23.4	32.6	23.5	27.2	21.9	18.2	25.5	33.5	25.9	30.9	21.4
DEUDA NACIONAL INTERNA 10 (EN MILLONES)											
Deuda pública.....\$	51.1	48.4	43.0	48.4	63.0	53.5	50.3	47.6	51.5	50.9	52.7
Deudas bancarias y otras.....»	27.5	29.3	24.6	26.6	26.1	47.7	27.9	30.9	26.5	26.6	47.3
PROPIEDAD RAIZ (EN MILLONES)											
Inversiones 11.....\$	36.9	41.7	41.7	46.8	41.1	12.4	16.0	11.2	16.2	13.2	18.0

¹ 453.6 gramos. ² Feria de Medellín. ³ Base, julio 1933. ⁴ Base, Enero 1935. ⁵ Base, 1923. ⁶ Tres importantes empresas. ⁷ Transferencias de fondos por cuenta del público y de las entidades oficiales. ⁸ Bogotá y Medellín. ⁹ Saldos al fin de cada período, incluyendo *scrips* de la deuda nacional y sin computar intereses demorados. ¹⁰ Saldos al fin de cada período. ¹¹ Operaciones de más de \$ 1.000 en 8 ciudades. a La Contraloría General de la República no ha terminado la consolidación de los datos de comercio exterior correspondientes a abril último. r Revisado.