

## PRINCIPALES CUENTAS BANCARIAS

## I — BANCO DE LA REPUBLICA 1

## A C T I V O

(En miles de pesos)

SALDOS AL FIN DE:	C A J A		Oro en el Exterior	Divisas extranjeras	Total de oro y divisas	Operaciones de crédito	Acciones del Banco Central Hipotecario	Plata que ga- rantiza los cer- tificados
	Oro en bóveda	Otras especies						
1936.....	30.781	8.228	2.451	8.745	41.977	58.434	12.000	1.961
1937.....	26.582	4.839	3.279	6.527	36.388	70.021	12.000	4.930
1938.....	39.241	2.384	2.982	4.975	47.198	60.236	12.000	8.080
1939.....	33.684	3.648	3.074	3.629	42.387	63.415	12.000	8.230
1940.....	30.616	7.895	—	12.946	43.562	76.927	12.000	5.400
1939 Junio....	34.620	2.451	1.233	5.999	41.852	56.802	12.000	8.430
1940 ».....	37.739	5.651	—	4.833	42.572	61.340	12.000	7.300
1941 Enero....	34.322	9.835	—	16.325	50.647	77.231	12.000	5.200
Febrero..	32.070	9.063	—	16.603	48.673	79.930	12.000	5.000
Marzo....	31.451	9.252	—	15.852	47.303	77.520	12.000	4.600
Abril.....	29.973	9.783	—	21.771	51.744	76.802	12.000	4.400
Mayo.....	28.405	9.441	—	29.140	57.545	72.215	12.000	4.200
Junio.....	31.508	9.031	—	20.919	52.427	78.087	12.000	4.100

## DISTRIBUCION DE LAS OPERACIONES DE CREDITO

FIN DE:	Préstamos y descuentos a Bancos afiliados	Préstamos y descuentos a particulares	OPERACIONES CON EL GOBIERNO NACIONAL						Préstamos a otras entidades oficiales	Otras inversiones	
			Cupo legal	Decreto 1331 de 1940	Empréstitos para la defensa nacional	Avances sobre la concesión de salinas	Otros avances	Inversiones en documentos de deuda pública			Total de operaciones con el gobierno nacional
1936.....	8.520	4.535	277	—	9.205	18.705	—	17.192	45.379	—	—
1937.....	18.032	5.259	276	—	9.163	19.335	—	17.003	45.777	59	894
1938.....	18.252	2.879	476	—	1.157	20.328	—	16.156	38.117	38	950
1939.....	22.373	3.128	476	—	1.157	19.705	—	15.964	37.302	222	391
1940.....	17.462	8.092	456	10.633	941	19.290	457	17.939	49.716	1.646	11
1939 Junio....	17.227	2.582	476	—	1.157	19.950	—	15.364	36.947	46	—
1940 ».....	15.502	6.214	456	—	941	19.499	68	17.560	38.524	1.089	11
1941 Enero....	10.721	10.062	—	13.532	430	19.255	1.048	20.551	54.816	1.621	11
Febrero..	11.531	8.871	1.000	15.459	430	19.220	1.189	21.200	58.498	1.019	11
Marzo....	9.373	8.409	2.500	15.378	430	19.185	43	21.200	58.736	991	11
Abril.....	8.931	8.383	2.500	15.269	430	19.149	1	21.139	58.488	989	11
Mayo.....	9.005	7.036	1.500	16.191	430	19.114	1	18.241	55.477	686	11
Junio.....	9.401	11.431	1.500	16.858	430	19.477	2	18.306	56.573	671	11

## P A S I V O

SALDOS AL FIN DE:	Billetes del Banco en circulación	D E P O S I T O S						Total del pasivo exigible	Bancos del exterior	Certificados de plata en circulación	Reserva legal para billetes 3
		De Bancos afiliados	De bancos no afiliados	Del gobierno no nacional	Judiciales y de otras entidades oficiales	De particulares y otros depósitos	Total de depósitos				
1936.....	57.229	17.450	1.797	8.096	1.744	4.047	33.134	90.388	—	1.961	65.73
1937.....	52.967	22.195	1.719	8.064	2.393	3.834	38.205	91.195	228	4.930	59.69
1938.....	58.300	20.604	1.836	12.190	2.290	3.617	40.537	98.861	—	8.080	67.59
1939.....	60.411	23.885	1.905	12.765	2.524	5.153	46.232	106.642	37	8.230	57.02
1940.....	62.327	26.073	2.197	11.022	7.139	5.076	51.507	113.834	10.189	5.400	61.67
1939 Junio....	57.364	22.141	1.641	8.448	2.775	3.199	38.204	95.568	—	8.430	60.52
1940 ».....	57.037	29.597	2.138	8.470	7.394	2.994	50.593	107.630	—	7.300	62.05
1941 Enero....	58.708	28.281	2.497	12.718	7.354	5.637	56.487	120.470	18.027	5.200	74.05
Febrero..	59.900	29.793	2.546	14.232	7.428	7.741	61.740	121.640	13.541	5.000	69.75
Marzo....	61.416	27.907	2.540	12.608	8.089	8.687	59.831	121.248	13.431	4.600	66.96
Abril.....	62.272	28.082	2.419	12.334	9.462	10.794	63.091	125.363	13.304	4.400	71.82
Mayo.....	65.477	26.855	2.414	10.941	5.929	12.461	58.000	124.077	14.245	4.200	78.77
Junio.....	68.688	27.100	2.349	8.802	7.458	6.696	52.405	121.093	14.836	4.100	70.31

1 Datos referentes a la Oficina de Control de Cambios y Exportaciones, véanse en la sección de CAMBIOS INTERNACIONALES.

2 Véanse aparte las cifras de los bancos no afiliados, englobadas antes con las de esta columna.

3 Reserva legal para billetes, 40% desde el 22 de noviembre de 1940; para depósitos, 25%.

## MOVIMIENTO DE LAS OFICINAS DE COMPENSACION (Canje de Cheques)

(En miles de pesos)

AÑOS Y MESES	Bogotá	Bquilla.	Bmanga	Cali	Cartagena	Cúcuta	Manizales	Medellín	Pereira	Valor total	NUMERO DE CHEQUES	
											En Bogotá	En sucursales y agencias

## Monto anual

1936.....	348.293	105.170	10.670	81.539	38.621	4.575	24.650	141.881	—	755.399	635.015	652.913
1937.....	382.018	126.294	11.655	94.867	42.713	4.739	24.225	149.440	—	835.951	712.052	778.015
1938.....	445.452	139.385	10.914	115.921	46.764	6.605	21.210	162.764	6.456	955.471	828.034	893.070
1939.....	487.740	159.488	13.807	132.721	49.126	7.944	26.548	169.986	22.955	1.070.315	907.739	1.000.750
1940.....	534.823	135.896	17.106	132.093	44.816	9.741	27.924	172.131	23.786	1.098.316	990.564	1.042.575

## Monto mensual

1939 Junio.....	38.543	13.247	964	11.632	4.111	668	2.556	12.914	2.665	87.300	71.984	79.861
1940 ".....	38.515	9.701	1.046	10.869	3.029	656	1.896	12.974	1.766	80.452	72.263	74.969
1941 Enero ...	45.333	12.361	760	11.319	3.916	862	3.306	15.493	2.434	95.784	87.040	96.980
Febrero ..	49.824	10.425	1.491	9.362	3.745	607	2.585	16.768	2.013	96.820	85.473	88.452
Marzo ..	47.951	12.310	1.672	10.278	4.523	795	2.563	17.415	2.110	99.617	92.361	100.125
Abril ....	51.095	11.709	1.601	11.641	3.892	682	2.676	17.536	2.842	103.674	90.192	98.125
Mayo.....	63.361	12.993	1.550	14.209	4.765	812	3.218	18.311	3.326	122.545	97.645	103.793
Junio.....	65.264	12.143	1.480	12.446	3.929	1.003	2.268	16.441	2.397	117.371	87.568	92.056

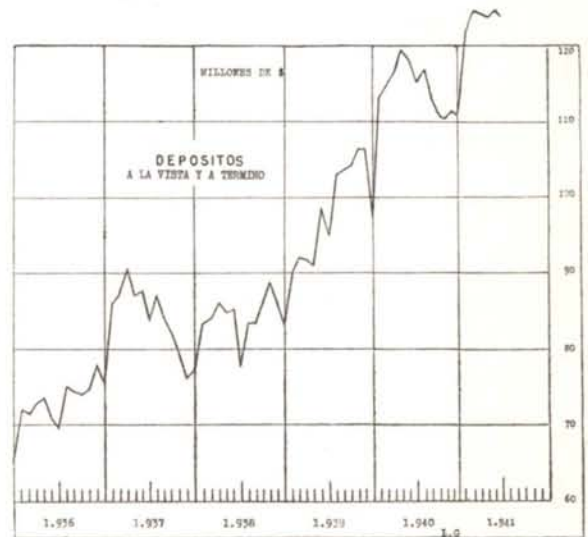
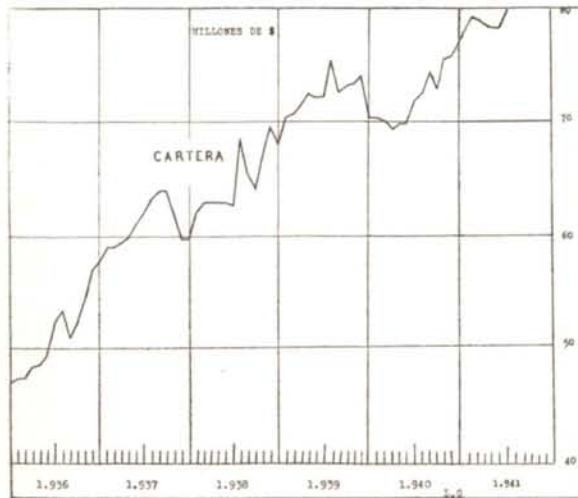
II — BANCOS COMERCIALES <sup>1</sup>

(En miles de pesos)

## ACTIVO

## PASIVO

SALDOS AL FIN DE	ACTIVO					PASIVO				
	Caja y depósitos en el Banco de la Rep.	Obligaciones descontables y no descontables en el Banco de la Rep.	Inversiones	Acciones del Banco de la Rep.	Otros activos	Depósitos a la vista y a término	Depósitos de ahorros	Préstamos y descuentos en el Banco de la Rep.	Capital y reserva legal	Otros pasivos
1936.....	18.441	57.523	25.140	3.518	37.133	75.840	5.679	6.193	26.354	27.689
1937.....	22.937	59.948	21.792	3.482	34.719	76.984	6.126	11.022	26.476	22.270
1938.....	22.992	68.184	22.308	3.618	26.241	82.872	6.755	6.168	28.519	19.029
1939.....	26.119	70.390	21.856	3.801	36.246	97.368	7.149	7.388	28.684	17.823
1940.....	28.076	76.599	25.521	3.834	28.541	110.897	7.253	5.081	28.760	10.580
1939—Junio.....	24.330	72.363	22.285	3.552	25.011	95.204	7.035	4.967	28.463	12.272
1940— ".....	33.633	71.766	26.658	3.803	27.849	115.200	7.299	1.558	28.727	10.925
1941—Enero .....	34.057	79.814	25.372	4.064	27.585	121.773	7.200	1.391	28.795	11.733
Febrero .....	35.506	79.691	25.866	4.309	27.696	123.809	7.214	1.824	28.796	11.425
Marzo.....	34.137	79.376	26.305	4.309	28.544	123.113	7.384	1.344	28.796	12.034
Abril.....	34.115	78.597	26.885	4.309	31.131	123.094	7.450	1.024	28.793	14.676
Mayo.....	33.576	78.049	26.815	4.309	34.407	125.477	7.512	956	28.796	14.415
Junio.....	30.531	79.966	26.731	4.309	34.941	124.288	7.643	1.784	28.796	13.967

<sup>1</sup> Datos de la Superintendencia Bancaria.

## III — BANCOS HIPOTECARIOS

BANCO CENTRAL HIPOTECARIO <sup>1</sup>

(En miles de pesos)

SALDOS AL FIN DE:	ACTIVO				PASIVO				Valor de las garantías hipotecarias <sup>1</sup>
	Préstamos de amortización gradual	Otros préstamos	Inversiones	Otros Activos	Cédulas hipotecarias en circulación	Bonos industriales	Capital y reserva legal	Otros Pasivos	
1935.....	17.250	339	6.145	2.508	11.625	—	13.350	1.267	49.179
1936.....	22.504	207	2.124	2.954	12.927	—	13.407	1.495	61.777
1937.....	26.183	26	3.232	2.362	16.344	—	13.465	1.994	73.405
1938.....	29.601	2.439	5.201	2.424	22.937	1.843	13.527	2.418	83.257
1939.....	32.715	2.663	6.597	3.156	26.158	1.712	13.593	3.668	97.327
1940.....	35.670	1.438	6.241	3.290	28.371	1.345	13.660	3.263	107.097
1939—Junio.....	30.877	2.600	6.694	4.299	26.484	1.912	13.593	2.481	91.257
1940— ".....	34.383	1.064	5.235	3.701	26.815	1.001	13.625	2.942	101.282
1941—Enero.....	35.898	1.477	6.223	2.979	28.621	1.375	13.695	2.886	108.255
Febrero.....	35.977	1.459	6.391	2.902	28.621	1.375	13.695	3.038	108.836
Marzo.....	35.901	1.429	6.164	3.226	27.773	1.205	13.695	4.137	109.441
Abril.....	36.230	1.450	5.946	2.695	27.554	1.240	13.695	3.833	109.899
Mayo.....	36.438	1.471	5.971	2.864	27.954	1.290	13.695	3.805	110.654
Junio.....	36.638	1.505	5.058	2.865	26.993	1.390	13.695	3.988	111.624

OPERACIONES DEL BANCO CENTRAL HIPOTECARIO DESDE SU FUNDACION HASTA EL 30 DE JUNIO DE 1941 <sup>2</sup>

## I—PRESTAMOS SEGUN DESTINACION

	\$
Para cancelar deudas particulares.....	8.347.890,04
Para cancelar deudas a Bcos. Hip. así:	
De particulares.....	\$ 8.951.525,68
De entidades oficiales.....	3.340.654,56
Para cancelar deudas a Bcos. comerciales.	10.444.279,51
Para negocios agrícolas y comerciales.....	5.655.125,75
Para cancelar deudas provenientes de edificaciones, así:	
De particulares.....	\$ 5.486.868,48
De habitaciones para empleados (*).....	3.531.554,97
Para obras públicas de entidades oficiales..	7.626.000,00
<b>Total.....</b>	<b>53.383.898,99</b>

## (\*) Casas y granjas construídas para empleados

	Nro.	Costo	Valor de los préstamos
Casas.....	883	4.096.933,37	3.182.474,80
Granjas.....	67	465.440,13	349.080,17
<b>Total.....</b>	<b>950</b>	<b>4.562.373,50</b>	<b>3.531.554,97</b>

## II—PRESTAMOS SEGUN CUANTIAS

	Nro.	%	Valor \$	%
Hasta \$ 5.000.....	4.679	67,88	13.118.781,94	24,58
De \$ 5.001 a \$ 10.000	1.329	19,28	9.515.183,92	17,82
De \$ 10.001 a \$ 20.000	458	6,64	7.015.297,24	13,18
De \$ 20.001 o más.....	299	4,34	12.600.981,33	23,60
A entidades oficiales.....	46	0,67	10.906.654,56	20,54
De crédito territorial.....	82	1,19	147.000,00	0,28
<b>Totales.....</b>	<b>6.893</b>	<b>100,00</b>	<b>53.383.898,99</b>	<b>100,00</b>

## III—PRESTAMOS SEGUN GARANTIAS

	Valor de los préstamos	Valor de las garantías
5.811 con garantías urbanas por... \$	31.948.046,43	54.333.613
1.036 con garantías rurales y mixtas	10.469.198,00	25.476.260
46 a entidades oficiales por.....	10.966.654,56	31.814.200
6.893 operaciones por.....	53.383.898,99	111.624.073

## IV—RESUMEN DE OPERACIONES POR DEPARTAMENTOS

DEPARTAMENTOS	Valor inicial de los préstamos \$	Abonos, cancelaciones y amortizaciones \$	Saldos vigentes el 30 de junio de 1941 \$
Antioquia.....	7.867.273,52	4.324.170,10	3.543.103,42
Atlántico.....	2.330.745,30	618.979,75	1.711.765,55
Bolívar.....	754.300,00	214.443,35	539.856,65
Boyacá.....	899.150,00	255.622,78	643.527,22
Caldas.....	6.233.549,10	1.613.976,32	4.619.572,78
Cauca.....	1.205.050,00	368.969,34	836.080,66
Cundinamarca.....	25.026.470,77	6.682.783,91	18.343.686,86
Huila.....	433.067,30	272.432,22	160.635,08
Magdalena.....	458.275,00	92.184,91	366.090,09
Nariño.....	297.400,00	21.664,09	275.735,91
Santander.....	1.152.875,00	305.428,81	847.446,19
Santander N.....	1.010.900,00	314.217,83	696.682,17
Tolima.....	3.391.000,00	876.564,34	2.514.435,66
Valle del Cauca.....	2.323.843,00	784.266,16	1.539.576,84
<b>Totales....</b>	<b>53.383.898,90</b>	<b>16.745.703,91</b>	<b>36.638.195,08</b>

VALOR NETO DE LAS CEDULAS DEL BANCO CENTRAL HIPOTECARIO VENDIDAS EN LOS DEPARTAMENTOS, COMPARADO CON LOS PRESTAMOS RESPECTIVOS. SITUACION EN 30 DE JUNIO DE 1941 <sup>2</sup>

DEPARTAMENTOS	Cédulas vendidas	Préstamos vigentes	Mayor valor de cédulas	Mayor valor de préstamos	Por cada \$ 100 de sus préstamos ha comprado cada Departamento en cédulas \$
Antioquia.....	994.925	3.543.103,42	—	2.548.178,42	28,08
Atlántico.....	367.250	1.711.765,55	—	1.344.515,55	21,45
Bolívar.....	117.825	539.856,65	—	422.031,65	21,83
Boyacá.....	154.725	643.527,22	—	488.802,22	24,04
Caldas.....	621.700	4.619.572,78	—	3.997.872,78	13,46
Cauca.....	183.625	836.080,66	—	652.455,66	21,96
Cundinamarca.....	20.554.275	18.343.686,86	2.210.588,14	—	112,05
Huila.....	59.875	160.635,08	—	100.760,08	37,27
Magdalena.....	238.875	366.090,09	—	127.215,09	65,25
Nariño.....	4.650	275.735,91	—	271.085,91	1,69
Santander.....	387.150	847.446,19	—	460.296,19	45,68
Santander Norte.....	697.325	696.682,17	642,83	—	100,09
Tolima.....	214.700	2.514.435,66	—	2.299.735,66	8,54
Valle.....	325.750	1.539.576,84	—	1.213.826,84	21,16
<b>Totales.....</b>	<b>24.922.650</b>	<b>36.638.195,08</b>	<b>—</b>	<b>—</b>	<b>—</b>

1 Datos de la Superintendencia Bancaria.

2 Datos del Banco Central Hipotecario.

BANCO AGRICOLA HIPOTECARIO <sup>1</sup>

(En miles de pesos)

SALDOS AL FIN DE:	ACTIVO				PASIVO			
	Préstamos de amortización gradual	Inversiones	Cuentas diferidas	Otros Activos	Cédulas hipotecarias en circulación	Intereses y abonos diferidos	Capital y reserva legal	Otros Pasivos
1936.....	23.745	6.136	22.663	2.829	37.383	10.498	5.026	2.466
1937.....	23.356	8.594	22.406	2.826	36.762	12.945	5.028	2.447
1938.....	22.873	12.722	21.254	2.613	36.757	15.341	5.029	2.335
1939.....	21.619	15.632	15.317	2.369	35.317	13.038	5.029	1.553
1940.....	20.840	17.474	15.494	2.801	35.202	15.130	5.028	1.249
1939—Junio.....	22.081	15.027	15.295	2.554	35.337	12.262	5.029	2.329
1940— ».....	21.182	16.654	15.150	2.624	35.268	13.855	5.028	1.459
1941—Enero.....	20.729	17.536	15.566	3.080	35.202	15.455	5.028	1.226
Febrero.....	20.791	23.700	9.483	3.083	35.237	15.587	5.028	1.205
Marzo.....	20.808	23.886	9.385	3.021	35.236	15.592	5.028	1.244
Abril.....	20.649	24.254	9.218	3.125	35.303	15.762	5.028	1.153
Mayo.....	20.835	24.487	8.997	2.950	35.290	15.802	5.028	1.149
Junio.....	20.843	24.728	8.898	2.836	35.290	15.762	5.028	1.225

## IV. — CAJAS BANCARIAS

CAJA DE CREDITO AGRARIO <sup>1</sup>

(En miles de pesos)

SALDOS AL FIN DE:	ACTIVO				PASIVO		
	Préstamos y descuentos	Inversiones	Acciones en el B. de la R.	Otros Activos	Préstamos y descuentos	Capital y Reserva legal	Otros Pasivos
1936.....	6.223	614	154	3.015	2.327	3.052	4.627
1937.....	13.916	875	171	1.013	7.010	4.364	4.601
1938.....	18.355	1.068	231	1.564	12.085	4.595	4.538
1939.....	21.754	1.273	231	1.492	14.988	4.664	5.598
1940.....	24.301	1.690	240	2.880	13.380	9.334	6.397
1939—Junio.....	20.157	1.114	233	1.546	12.260	4.595	6.195
1940— ».....	22.531	1.336	231	2.466	13.947	4.799	7.818
1941—Enero.....	23.532	1.700	240	3.310	11.329	11.034	6.335
Febrero.....	24.400	1.713	240	3.084	12.207	11.034	6.196
Marzo.....	25.640	1.722	240	2.895	11.029	12.834	6.634
Abril.....	26.283	1.748	240	2.776	11.404	12.834	6.809
Mayo.....	26.325	1.752	240	3.022	11.549	12.834	6.956
Junio.....	25.826	1.776	240	3.064	11.117	12.834	6.955

DISTRIBUCION DE PRESTAMOS Y DESCUENTOS DE LA CAJA DE CREDITO AGRARIO POR DEPARTAMENTOS <sup>2</sup>

(Incluye préstamos y descuentos a Cooperativas)

(En miles de pesos)

DEPARTAMENTOS	1935	1936	1937	1938	1939	1939	1940	1940	Situación el 30 de junio de 1941	
	Dic. 31	Dic. 31	Dic. 31	Dic. 31	Junio 30	Dic. 31	Junio 30	Dic. 31	Número de operaciones	Valor \$
	\$	\$	\$	\$	\$	\$	\$	\$		
Antioquia.....	821,2	1.245,4	2.132,3	2.870,9	3.247,2	3.371,0	3.230,3	3.039,5	9.372	3.094,1
Atlántico.....	—	226,8	449,0	640,4	782,8	937,9	1.075,2	1.807,5	2.271	625,7
Bolívar.....	245,8	397,1	361,2	808,7	898,8	1.295,6	1.298,5	1.335,2	3.532	1.180,2
Boyacá.....	236,6	481,2	789,8	1.364,5	1.663,6	2.103,1	2.288,4	2.558,8	14.214	2.368,3
Caldas.....	785,8	1.615,4	2.501,2	2.735,6	2.789,1	2.465,9	2.413,4	2.430,9	5.940	2.317,7
Cauca.....	187,3	298,2	414,4	532,8	599,1	655,5	687,0	657,2	2.436	518,0
Cundinamarca.....	1.478,0	1.249,8	1.681,8	1.968,1	2.220,5	2.635,5	2.607,1	4.335,8	6.730	2.729,5
Huila.....	329,8	392,3	550,5	779,2	913,6	995,3	1.048,5	1.109,4	3.664	1.040,5
Magdalena.....	282,1	550,5	1.099,3	1.134,9	858,5	1.162,5	1.304,2	1.558,8	1.964	1.678,0
Nariño.....	148,1	297,6	459,7	635,2	722,5	734,9	793,6	765,2	2.651	614,2
Santander Sur.....	281,9	400,7	848,7	983,8	1.128,5	1.178,0	1.250,0	1.246,3	4.538	1.303,2
Santander Norte.....	128,3	236,7	539,6	726,0	763,3	905,8	909,1	966,7	2.450	810,8
Tolima.....	353,3	552,6	810,5	1.109,1	1.333,6	1.386,4	1.512,4	1.455,3	3.684	1.473,0
Valle.....	390,7	605,8	1.228,0	1.750,1	1.884,3	1.946,6	1.962,8	1.962,1	4.274	1.873,8
Comisaría de Arauca.....	—	—	—	—	—	—	—	—	2	2,3
Intendencia del Chocó.....	—	—	8,0	26,3	26,2	27,8	27,0	31,1	227	36,6
Intendencia del Meta.....	—	—	50,7	269,5	325,1	250,4	275,4	222,4	372	268,6
Suma.....	—	—	—	—	—	—	—	—	68.327	21.934,5
Sec. de mediano y largo plazo	—	—	—	—	—	—	—	—	952	4.006,1
Total.....	5.668,9	8.550,1	13.915,8	18.355,1	20.156,7	22.052,1	22.682,9	24.482,2	69.277	25.940,6

1 Datos de la Superintendencia Bancaria.

2 Datos de la Caja de Crédito Agrario.

CAJA COLOMBIANA DE AHORROS <sup>1</sup>

(En miles de pesos)

SALDOS AL FIN DE:	ACTIVO		PASIVO		
	Caja y depósitos en los Bancos	Inversiones	Depósitos de ahorros	Otros depósitos	Capital y Reserva legal
1936.....	1.376	1.261	5.335	5	1.000
1937.....	1.234	2.462	5.893	2	1.000
1938.....	1.589	6.932	6.893	663	1.000
1939.....	2.138	8.345	8.446	984	1.015
1940.....	2.554	9.830	10.168	1.086	1.020
1939—Junio.....	2.001	7.767	7.850	872	1.000
1940— ".....	2.418	9.188	9.461	1.137	1.020
1941—Enero.....	2.303	10.106	10.188	1.124	1.020
Febrero.....	2.417	10.134	10.417	1.004	1.020
Marzo.....	2.585	10.286	10.779	971	1.020
Abril.....	2.784	10.301	10.953	1.010	1.020
Mayo.....	2.860	10.562	11.289	987	1.020
Junio.....	2.856	10.797	11.634	853	1.020

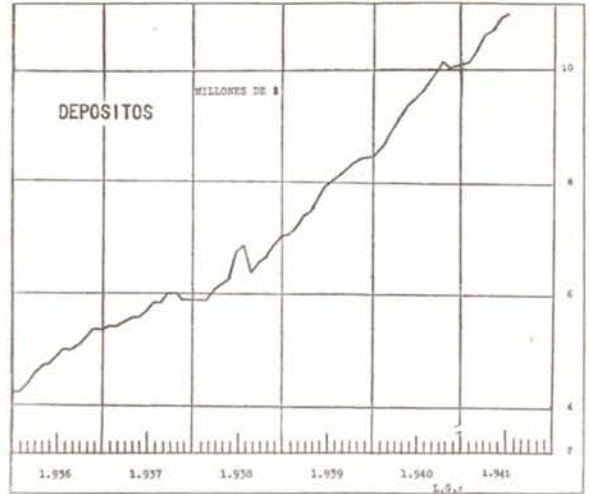
V—CONJUNTO DE BANCOS Y CAJAS BANCARIAS <sup>1</sup>

(No incluye el Banco de la República)

(En miles de pesos)

SALDOS AL FIN DE:	Caja y depósitos en el Banco de la República	CARTERA					DEPOSITOS			TITULOS EN CIRCULACION		Capital y reserva legal
		Obligaciones descontables en el Banco de la República	Obligaciones no descontables en el B. de la R.	PRESTAMOS DE AMORTIZACION GRADUAL		Otros préstamos	A la vista y antes de 30 días	A más de 30 días	De ahorros	Cédulas hipotecarias	Bonos industriales	
				Hipotecarios	Industriales							
1936.....	20.513	44.201	23.964	46.341	—	—	65.917	11.185	11.014	50.320	—	53.027
1937.....	24.799	56.715	20.803	49.625	—	—	67.100	11.321	12.019	53.109	—	54.548
1938.....	25.213	66.354	21.009	52.570	2.028	—	75.419	9.982	13.648	59.697	1.843	56.903
1939.....	28.536	71.508	22.015	55.104	1.732	—	84.291	16.056	15.594	61.478	1.712	59.661
1940.....	30.856	76.539	24.362	56.824	1.360	480	96.970	17.930	17.421	63.573	1.345	65.859
1939 Junio.....	26.370	71.817	21.753	53.068	1.950	—	79.649	18.235	14.885	61.824	1.912	56.924
1940 ".....	36.163	72.423	21.932	55.942	1.014	601	97.390	21.581	16.760	62.084	1.001	59.521
1941 Enero.....	37.015	76.843	26.419	56.933	1.398	475	106.790	18.781	17.389	63.823	1.375	67.610
Febrero.....	38.431	74.207	29.773	57.132	1.379	489	109.103	18.479	17.631	63.858	1.375	67.611
Marzo.....	37.104	75.959	28.941	57.185	1.344	486	107.312	20.820	18.163	63.009	1.205	69.411
Abril.....	37.009	74.601	30.164	57.279	1.358	506	111.137	17.518	18.403	62.857	1.240	69.408
Mayo.....	36.570	74.129	30.245	57.699	1.374	519	113.428	16.683	18.800	63.244	1.290	69.411
Junio.....	33.511	75.991	29.801	57.956	1.405	528	110.353	18.566	19.276	62.283	1.390	69.411

COBRANZAS EXTRANJERAS EN LOS BANCOS COMERCIALES <sup>1</sup>

(En miles)

SALDOS AL FIN DE:	Total de cobranzas, reducidas a moneda legal <sup>2</sup>	Dólares U. S. \$	Libras esterlinas £	Franco franceses F. F.	Liras L.	Pesetas Ptas	Marcos de compensación \$	Especies varias reducidas a moneda legal <sup>2</sup>
1935.....	18.750	5.014	494	6.324	7.962	1.309	6.279	165
1936.....	23.383	5.256	548	4.521	2.356	1.275	14.388	164
1937.....	32.556	8.607	1.020	5.889	873	526	10.604	779
1938.....	23.514	6.791	630	4.736	647	391	9.665	497
1939.....	27.223	9.579	607	3.029	809	254	9.160	687
1940 Sepbre.....	23.464	8.756	652	3.905	683	151	4.378	693
Octubre.....	22.337	8.189	608	3.839	595	129	4.046	737
Novbre.....	22.014	8.431	583	3.867	543	121	3.731	702
Dicbre.....	21.852	8.448	597	3.863	532	121	3.454	678
1941 Enero.....	21.548	8.386	574	3.852	490	118	3.356	663
Febrero.....	21.016	8.186	562	3.844	367	109	3.184	649
Marzo.....	20.754	8.196	542	3.821	375	109	3.009	611
Abril.....	21.415	8.693	529	3.712	318	105	2.913	622
Mayo.....	22.252	9.269	505	3.689	305	105	2.802	590
Junio.....	21.377	9.009	470	3.585	288	92	2.605	540

<sup>1</sup> Datos de la Superintendencia Bancaria.<sup>2</sup> Al cambio del último día del mes.

**SITUACION DE LAS PRINCIPALES CUENTAS DE LOS BANCOS Y CAJAS BANCARIAS DEL PAIS  
EN 30 DE JUNIO DE 1935-1941 DISTRIBUIDAS POR DEPARTAMENTOS <sup>1</sup>**

(No incluye el Banco de la República)

(En miles de pesos)

JUNIO 30 DE:	Antioquia	Atlántico	Bolívar	Boyacá	Caldas	Cauca	Cundinamarca	Huila	Magdalena	Nariño	Santander	Santander N.	Tolima	Valle	Intendencias y Comisarias	Totales
<b>PRESTAMOS Y DESCUENTOS</b>																
1935.....	8,003	5,520	2,976	436	1,655	501	20,059	388	947	172	1,046	442	799	4,082	—	47,026
1936.....	10,186	7,436	2,737	613	4,280	648	26,294	550	1,023	273	1,473	599	1,185	5,198	—	62,495
1937.....	12,997	9,252	2,913	971	6,271	794	28,304	727	1,075	459	2,071	840	1,567	8,154	—	76,395
1938.....	14,067	11,326	3,320	1,239	7,372	1,124	24,616	986	1,176	704	2,831	1,140	1,953	8,711	294	80,859
1939.....	16,692	11,679	4,640	2,056	8,060	1,461	27,620	1,324	1,256	927	3,444	1,711	2,349	10,001	351	93,571
1940.....	17,299	12,875	4,850	2,867	6,915	1,457	26,053	1,478	1,780	1,043	3,707	1,965	2,397	9,308	361	94,355
1941.....	18,330	12,293	5,078	2,889	7,127	1,267	35,227	1,795	2,157	819	4,173	1,887	2,458	10,458	361	106,319
<b>PRESTAMOS DE AMORTIZACION GRADUAL <sup>2</sup></b>																
1935.....	5,110	1,838	437	369	5,246	907	18,181	403	406	167	1,324	393	1,439	5,494	—	41,714
1936.....	5,293	1,886	516	808	5,506	1,007	16,593	573	577	240	1,460	483	3,477	5,274	—	43,693
1937.....	5,604	2,185	539	865	6,634	1,008	18,307	658	714	287	1,616	773	3,508	5,013	—	47,711
1938.....	5,845	2,232	556	984	6,816	1,088	20,378	772	797	490	1,648	834	3,435	4,379	—	50,234
1939.....	6,408	2,526	588	1,073	6,979	1,137	21,674	879	763	532	1,793	924	3,456	4,336	—	53,068
1940.....	7,144	2,658	805	1,201	7,310	1,209	24,144	953	761	580	1,825	936	3,595	4,375	61	57,557
1941.....	7,565	2,730	712	1,247	7,459	1,260	25,161	1,010	648	646	1,940	998	3,521	4,455	9	59,361
<b>INVERSIONES (INCLUYE LAS DE DEPOSITOS DE AHORROS)</b>																
1935.....	3,020	888	472	70	1,878	398	26,416	109	264	106	434	222	152	2,548	—	36,977
1936.....	2,821	667	337	69	1,792	432	29,767	100	218	72	360	185	153	2,040	—	39,013
1937.....	2,117	711	370	69	1,711	413	30,351	94	219	72	403	185	153	1,849	—	38,717
1938.....	1,457	954	446	69	1,756	412	40,264	93	218	72	359	185	153	1,711	—	48,149
1939.....	1,321	1,083	321	69	1,631	416	49,341	93	215	72	293	185	153	1,827	—	57,020
1940.....	1,386	988	256	69	1,592	412	56,348	94	226	84	317	184	153	1,974	—	64,083
1941.....	1,197	1,188	263	69	1,569	411	68,940	93	249	71	313	184	153	1,645	—	76,345
<b>DEPOSITOS A LA VISTA Y ANTES DE 30 DIAS (INCLUSIVE DEPOSITOS DE AHORROS)</b>																
1935.....	8,457	6,825	3,328	477	3,683	426	23,033	421	774	520	1,820	1,022	1,140	5,873	—	57,799
1936.....	10,022	7,182	4,189	628	4,474	651	26,455	581	1,138	594	2,310	1,603	1,388	6,318	—	67,533
1937.....	12,394	9,257	4,459	714	5,595	751	33,700	781	1,038	1,011	2,411	1,786	1,762	8,867	—	84,520
1938.....	9,895	9,708	3,953	969	5,074	784	33,009	688	1,406	1,047	2,896	2,094	1,839	8,020	152	81,539
1939.....	12,392	11,522	4,441	1,377	6,022	805	36,778	951	1,637	834	3,199	2,650	2,085	9,541	300	94,534
1940.....	15,778	13,489	5,768	1,213	7,107	879	45,650	950	1,362	869	4,122	2,889	2,158	11,602	314	114,154
1941.....	21,319	13,905	5,567	1,458	8,777	982	48,305	1,282	1,400	932	4,505	3,723	2,763	14,267	444	129,629
<b>DEPOSITOS A MAS DE 30 DIAS</b>																
1935.....	1,538	460	146	66	585	31	9,503	76	186	75	97	114	125	1,558	—	14,560
1936.....	1,329	996	35	259	533	39	8,274	47	162	192	138	86	329	1,495	—	13,914
1937.....	707	1,101	64	61	584	22	7,872	99	34	75	124	104	205	1,411	—	12,463
1938.....	760	1,663	199	34	653	29	6,685	16	43	75	159	92	239	938	—	11,585
1939.....	1,182	1,234	79	42	560	37	13,226	26	29	75	250	440	148	907	—	18,235
1940.....	1,058	2,003	59	15	621	61	16,110	15	33	69	490	514	98	434	—	21,580
1941.....	2,091	1,482	120	6	590	72	12,852	20	35	64	346	273	80	536	—	18,565
<b>CAPITAL PAGADO Y RESERVAS</b>																
1935.....	5,481	735	1,664	—	322	114	51,191	—	82	—	438	—	—	75	—	60,102
1936.....	5,534	709	1,395	—	315	117	50,600	—	71	—	421	—	—	49	—	59,211
1937.....	5,331	706	1,408	—	310	120	49,088	—	—	—	423	—	—	45	—	57,431
1938.....	5,284	578	1,399	—	277	120	50,330	—	—	—	430	—	—	19	—	58,437
1939.....	5,382	599	675	—	277	126	52,064	—	—	—	436	—	—	16	—	59,575
1940.....	5,764	835	672	—	275	135	54,732	—	—	—	439	—	—	67	—	62,919
1941.....	6,220	845	721	—	288	141	64,934	—	—	—	457	—	—	80	—	73,686

<sup>1</sup> Condensación de datos publicados por la Superintendencia Bancaria.

<sup>2</sup> Las cifras de préstamos de amortización gradual que hasta mayo último presentó este cuadro, se han conformado con la repartición que traen los balances bancarios; desde nuestra entrega de junio se han adoptado las correspondientes a la distribución que hace la Superintendencia Bancaria según los departamentos beneficiados con los préstamos.

DESARROLLO DE ALGUNOS DE LOS PRINCIPALES

AÑOS Y MESES	FISCO NACIONAL (En miles) a								VALORES			
	RENTAS ORDINARIAS RECAUDADAS				Gastos ordinarios	DEUDA (Saldos al fin de cada período)			Importaciones (CIF)	Exportaciones (FOB)	Principales	
	Recaudos totales	Principales rentas				Pública externa U.S. \$	Otras contratadas en monedas extranjeras	Interna consolidada y flotante			Café	Oro
		Aduanas	Renta patrimonial, exc. de utl.	Papel sellado y timbre								
\$	\$	\$	\$	\$	\$	\$	\$	\$	\$	\$		
1935	57.360	27.488	4.340	3.259	56.833	63.154	37.765	83.671	119.077	142.788	79.222	19.186
1936	70.063	30.015	12.907	3.749	68.885	62.920	37.389	78.559	134.441	157.632	91.968	20.788
1937	82.606	34.326	15.520	4.873	71.892	63.531	33.974	77.656	169.682	184.187	99.172	32.019
1938	84.421	31.117	18.178	5.310	83.023	63.892	33.272	67.533	159.259	163.226	88.775	18.780
1939	91.359	40.630	19.354	5.457	89.017	65.259	32.871	74.956	183.442	177.054	87.125	40.582
1940	76.946	27.673	22.039	4.683	84.487	54.504	31.719	89.144	148.192	166.386	74.023	41.838
1940 Junio	6.544	2.049	2.549	348	6.923	62.907	32.253	79.329	11.365	18.532	6.425	7.394
1940 Julio	6.453	2.006	1.966	403	6.841	62.903	32.233	79.483	13.065	21.990	6.301	12.556
1940 Agosto	6.121	1.634	1.708	302	6.798	62.899	32.131	80.193	11.092	11.684	5.049	1.880
1940 Septiembre	7.089	1.867	3.129	366	6.970	62.799	31.237	82.158	9.549	12.936	4.170	4.049
1940 Octubre	13.660	1.836	9.766	333	6.741	62.795	31.075	84.536	10.561	8.837	4.954	0
1940 Noviembre	4.599	1.974	478	384	7.967	56.789	30.900	84.733	9.780	14.184	6.046	4.905
1940 Diciembre	6.277	2.418	577	443	6.686	54.504	31.719	89.144	11.959	15.097	13.151	0
1941 Enero	4.089	2.133	236	415	5.310	52.740	34.239	96.674	11.138	11.070	2.931	5.513
1941 Febrero	4.353	1.813	312	429	6.948	52.740	34.113	97.491	10.153	9.120	6.271	0
1941 Marzo	4.872	2.264	436	458	7.258	52.740	33.736	101.948	10.857	19.333	7.287	9.019
1941 Abril	6.588	2.255	1.735	480	7.083	52.740	33.198	99.995	—	14.621	11.220	0
1941 Mayo	6.096	2.663	1.172	494	6.226	52.753	34.063	104.134	—	—	—	4.858
1941 Junio	7.001	2.846	1.891	472	7.482	52.753	34.019	107.284	—	—	—	3.703

AÑOS Y MESES	CAMBIOS INTERNACIONALES			BANCO DE LA REPUBLICA (En miles)								
	PROMEDIOS		Moneda en poder del público (millones)	MOVIMIENTO DE ORO Y DIVISAS EXTRANJERAS (Control de Cambios) En U.S. dólares			Existencias de oro y divisas	Operaciones de crédito	Billetes en circulación	Depósitos	Canje de cheques	Giros sobre el interior
	El peso colombiano en N. York U.S. cents.	El U. S. dólar en Bogotá		Entradas	Autorizaciones para cambio	Licencias para importaciones						
	\$	\$										
1935	56.011	1.7830	61.5	71.594	69.490	86.575	32.222	52.209	43.189	29.949	669.917	153.552
1936	57.083	1.7516	75.2	77.580	73.140	92.483	41.978	58.434	57.229	33.135	755.402	171.575
1937	56.726	1.7679	74.0	84.445	95.567	115.274	36.388	70.021	52.967	38.205	835.950	190.047
1938	55.953	1.7832	81.0	95.333	90.235	87.009	47.198	60.236	58.300	40.537	955.477	196.295
1939	57.061	1.7523	82.1	98.281	106.527	114.678	42.387	63.415	60.411	46.232	1.070.316	240.161
1940	57.085	1.7518	73.4	85.681	93.248	80.735	43.562	76.927	62.327	51.507	1.098.316	218.750
1940 Junio	57.220	1.7472	75.1	5.250	5.509	4.917	42.572	61.340	57.037	50.593	80.452	15.823
1940 Julio	57.096	1.7521	72.2	9.040	9.938	5.836	39.511	61.107	54.957	51.766	97.496	21.293
1940 Agosto	56.985	1.7550	72.7	6.736	6.517	5.709	37.832	66.261	55.237	53.232	86.276	17.428
1940 Septiembre	56.985	1.7550	71.9	8.762	6.769	6.168	38.930	69.917	54.923	54.151	81.565	15.249
1940 Octubre	56.985	1.7549	72.9	8.522	6.409	7.065	43.355	73.990	55.269	61.494	99.541	15.240
1940 Noviembre	57.000	1.7549	74.4	4.560	6.203	6.944	41.470	74.170	56.591	54.180	101.205	17.207
1940 Diciembre	57.132	1.7509	79.7	8.409	6.130	5.583	43.562	76.927	62.327	51.507	104.108	19.168
1941 Enero	57.146	1.7508	75.2	7.451	7.658	9.618	50.647	77.231	58.708	56.487	95.784	23.803
1941 Febrero	56.987	1.7549	75.7	7.910	6.600	8.759	48.673	79.930	59.900	61.740	96.820	19.228
1941 Marzo	56.985	1.7550	76.7	7.450	6.910	9.013	47.303	77.520	61.416	59.831	99.617	18.810
1941 Abril	57.011	1.7538	77.4	9.087	7.646	10.851	51.744	76.802	62.272	63.091	103.674	19.632
1941 Mayo	—	1.7543	81.4	12.043	8.654	10.674	57.545	72.215	65.477	58.600	122.545	25.098
1941 Junio	—	1.7550	83.5	10.633	9.003	10.330	52.427	78.037	68.688	52.405	117.371	26.391

AÑOS Y MESES	PRODUCCION DE:						TRANSPORTES					
	Oro onzas troy	Petróleo Barriles (miles)	Platino onzas troy	Cemento Toneladas (miles)	Gasolina corriente. Barriles de 42 galones (miles)	Electricidad. Índice Enero 1933=100	CARGA MOVILIZADA			PASAJEROS		
							Río Magdalena (miles)	Ferrocarriles y cables (miles)	Aviones «Avianca» (miles)	Carretera Ibagué-Armenia (miles)	Río Magdalena	Ferrocarriles y cables (miles)
e	f	a	n	j	g	a	h	i	k	l	m	
1935	328.991	17.562	39.160	77	430	152	663	3.076	2.467	76	160.000	12.185
1936	389.495	18.749	41.024	105	673	201	776	3.320	2.670	91	153.000	12.508
1937	442.222	20.292	29.314	123	742	228	835	3.377	4.051	111	146.258	12.523
1938	520.715	21.581	29.460	144	839	263	849	3.449	5.415	130	148.936	12.476
1939	570.017	23.857	23.671	167	889	314	889	3.334	5.659	154	148.837	12.539
1940	631.927	25.556	4.008	188	1.006	287	898	3.017	5.652	161	148.484	12.195
1940 Junio	48.992	2.276	0	19	93	282	74	258	380	13	12.880	965
1940 Julio	55.779	1.956	207	18	91	283	68	254	449	14	12.558	1.020
1940 Agosto	62.411	2.110	109	17	83	284	73	249	457	14	12.247	1.003
1940 Septiembre	57.609	2.169	0	14	88	276	70	238	446	14	10.815	919
1940 Octubre	51.105	2.192	0	17	98	296	86	256	486	14	10.560	871
1940 Noviembre	48.936	1.597	547	17	81	284	74	251	515	13	12.131	899
1940 Diciembre	47.858	1.929	0	18	101	290	80	277	571	13	13.420	1.046
1941 Enero	61.045	1.900	0	13	92	286	69	—	550	—	13.365	—
1941 Febrero	52.678	1.637	0	10	79	283	65	—	481	—	11.071	—
1941 Marzo	54.035	1.902	456	16	91	303	67	—	506	—	10.383	—
1941 Abril	59.182	1.658	426	13	83	291	—	—	518	—	—	—
1941 Mayo	53.485	2.290	—	16	87	304	—	—	500	—	—	—
1941 Junio	50.777	2.078	—	16	88	—	—	—	—	—	—	—

a Contraloría General de la República. b Situación al fin de cada año o mes. c No hay datos. d Federación Nacional de grandes empresas nacionales. e Consejo Nacional de Ferrocarriles y demás empresas. f Bolsa de Bogotá; Hijos de Alejandro. g No incluye intereses. h Julio 1927=100. i Empresas Sampoer y «Diamante», de Bogotá, y «Argos», de Medellín.

## FACTORES ECONOMICOS DE COLOMBIA 1935-1941

COMERCIO EXTERIOR <sup>a</sup>												AÑOS Y MESES
artículos de la exportación				VOLUMEN								
Petróleo	Bananos	Platino	Cueros de res	Import. Toneladas	Export. Toneladas	Café sacos de 60 kilos (miles)	Oro onzas troy	Petróleo barriles (miles)	Bananos Toneladas	Platino onzas troy	Cueros de res Toneladas	
\$	\$	\$	\$		j							
29,099	8,939	2,088	2,681	270,401	2,676,967	3,769	340,840	15,949	155,541	39,160	6,869	1935
28,269	8,207	3,184	3,499	370,210	2,772,810	3,942	340,478	16,135	159,684	41,024	7,683	1936
35,079	6,983	2,666	5,034	397,231	2,980,019	4,129	524,411	17,743	153,172	29,314	7,707	1937
37,206	8,884	1,651	3,876	408,787	3,140,393	4,229	300,571	18,453	195,241	29,460	7,006	1938
31,983	8,679	1,126	3,646	525,052	3,223,591	3,702	662,563	19,422	184,091	23,671	6,058	1939
39,920	5,610	213	1,475	381,252	3,556,016	4,443	683,077	22,426	128,186	4,008	4,018	1940
3,689	760	0	71	34,315	328,344	412	120,720	2,031	16,172	0	204	1940 Junio
2,505	409	10	16	34,241	245,034	416	204,994	1,464	8,714	207	45	Julio
4,043	414	6	48	32,309	346,375	333	30,700	2,240	9,052	109	184	Agosto
4,148	224	0	37	33,172	337,235	278	66,101	2,251	5,887	0	142	Septbre.
3,222	315	0	77	28,037	285,774	331	0	1,839	7,924	0	317	Octubre
2,627	244	25	45	19,803	262,183	395	80,079	1,627	6,321	547	380	Novbre.
1,334	188	0	121	26,301	165,560	727	0	816	5,493	0	435	Dicbre.
2,186	206	0	51	35,811	211,478	147	90,007	1,381	5,207	0	151	1941 Enero
2,317	217	0	69	18,617	238,556	305	0	1,485	6,075	0	249	Febrero
2,383	368	26	26	22,444	229,198	308	147,248	1,418	10,450	456	66	Marzo
2,584	355	24	170	—	—	429	0	1,522	9,431	426	612	Abril
—	—	—	—	—	—	—	79,311	—	—	—	—	Mayo
—	—	—	—	—	—	—	60,455	—	—	—	—	Junio

CONSOLIDACION DE BANCOS (SIN EL DE LA REPUBLICA) (En miles) <sup>b</sup>								C A F E <sup>d</sup>				AÑOS Y MESES
Cartera (descontable y no descontable en el Banco de la República)	Préstamos hipotecarios de amortización gradual	Depósitos a la vista y a término (Sin depósitos de ahorros)	Depósitos de ahorros	Capital pagado y reservas	Cobranzas extranjeras	Monto de cheques no canjeados, en todos los Bancos * <i>p</i> (millones)	COTIZACIONES - PROMEDIOS				Movilización hacia los puertos marítimos Sacos de 60 kilos	
							Mercado de N. York		Mercado de Girardot			
							Tipo Medellín	Tipo Bogotá	Pilado	Pergamino		
\$	\$	\$	\$	\$	\$	\$	Lib. 453,6 gms. u.s. cts.		Carga de 125 kilos \$			
52,169	42,825	67,651	9,210	59,748	18,750	c	10,85	9,96	36,72	27,99	3,771,989	1935
68,165	49,341	77,102	11,014	56,835	23,383	c	11,99	10,93	40,42	30,86	4,104,040	1936
77,518	49,625	78,421	12,019	57,732	32,556	c	12,19	11,32	43,41	32,10	4,042,044	1937
87,363	52,570	85,401	13,648	59,742	23,514	c	11,51	10,54	38,00	29,94	4,232,609	1938
93,523	55,104	100,347	15,594	62,146	27,223	1,979,1	12,30	11,42	41,02	32,18	3,879,978	1939
101,381	56,824	114,899	17,421	69,609	21,852	2,003,3	9,21	8,05	30,99	23,80	4,679,521	1940
94,355	55,942	118,971	16,760	62,919	28,424	149,3	8,71	7,66	29,40	23,37	408,129	1940 Junio
94,825	55,922	120,667	16,913	63,356	27,271	187,7	9,05	7,53	29,60	22,90	444,089	Julio
96,806	56,209	116,655	17,105	63,269	25,163	164,1	8,57	7,05	28,76	21,78	324,691	Agosto
99,088	56,361	115,555	17,342	64,300	23,464	160,4	8,45	7,13	28,90	21,70	271,200	Septbre.
98,324	56,504	114,257	17,358	65,241	22,317	167,6	8,86	7,67	29,69	22,00	440,378	Octubre
99,689	56,545	115,054	17,288	67,810	22,014	176,0	9,34	8,11	30,26	22,37	356,760	Novbre.
101,381	56,824	114,899	17,421	69,609	21,852	136,5	10,25	8,92	32,50	25,37	606,681	Dicbre.
103,737	56,933	125,571	17,389	71,974	21,548	177,8	11,16	10,09	33,94	27,03	359,440	1941 Enero
104,469	57,132	127,582	17,631	72,054	21,016	169,5	12,52	11,90	37,08	30,29	353,427	Febrero
105,386	57,185	128,132	18,163	73,871	20,754	195,8	13,72	12,99	39,78	33,46	355,679	Marzo
105,271	57,279	128,655	18,401	73,855	21,415	185,1	14,63	13,98	42,50	35,50	401,318	Abril
104,893	57,699	130,111	18,800	73,752	22,252	227,6	15,59	14,92	45,00	35,84	474,205	Mayo
106,320	57,956	128,919	19,276	73,686	21,377	184,8	16,14	15,59	45,00	35,50	362,149	Junio

B O L S A <sup>f</sup>													AÑOS Y MESES
TRANSACCIONES (En miles)							COTIZACIONES (Índices)						
Aviones «Avianca»	Carretera Ibagué-Armenia	BOGOTÁ						NEW YORK	BOGOTÁ	MEDELLIN	NEW YORK		
		Acciones de dividendo variable			Bonos y cédulas de interés fijo			Bonos col.	Acciones bancarias e industriales <i>m</i>	Acciones comerciales e industriales <i>m</i>	Empréstitos colombianos del 7 % <i>m</i>		
		Valor efectivo			Valor efectivo			Valor total de transac. u.s. \$					
		Bancarias	Industrials.	Total	Bonos	Cédulas	Total						
22,505	170,898	8,612	3,475	12,087	1,291	2,920	4,211	12,397	59,93	82,30	14,23	1935	
28,363	202,390	2,603	2,691	5,294	829	2,259	3,088	19,590	62,44	84,94	14,69	1936	
42,600	246,234	2,251	3,524	5,775	1,344	3,900	5,244	17,539	65,40	86,05	17,69	1937	
54,969	251,172	2,675	4,057	6,732	1,269	3,167	4,436	11,345	68,14	92,34	15,89	1938	
54,621	252,849	4,014	8,684	12,698	1,978	5,576	7,554	13,677	78,77	105,28	20,92	1939	
53,357	242,130	6,088	8,734	14,822	1,759	7,212	8,971	7,463	78,52	107,13	18,71	1940	
3,351	20,552	246	568	814	141	545	686	462	73,93	100,41	16,33	1940 Junio	
4,239	23,743	839	865	1,704	194	631	825	423	79,88	108,62	17,23	Julio	
4,242	22,275	698	509	1,197	120	304	424	464	80,39	108,94	17,40	Agosto	
4,117	19,175	462	721	1,183	174	382	556	621	80,40	109,98	17,04	Septbre.	
4,485	18,202	710	775	1,485	189	630	819	363	80,59	111,09	16,38	Octubre	
4,947	18,704	1,053	1,221	2,274	127	866	993	601	83,85	115,43	16,32	Novbre.	
5,591	21,971	716	790	1,506	231	519	750	1,035	88,24	121,98	16,18	Dicbre.	
5,554	—	598	877	1,475	93	968	1,061	556	90,82	126,06	16,48	1941 Enero	
4,725	—	529	1,380	1,909	346	616	962	648	92,54	130,61	16,46	Febrero	
4,476	—	901	1,250	2,151	561	450	1,011	410	95,14	135,58	16,44	Marzo	
4,831	—	694	756	1,450	338	668	1,006	529	93,21	131,91	16,36	Abril	
4,284	—	643	1,164	1,807	545	861	1,406	552	90,41	126,28	15,92	Mayo	
—	—	669	1,525	2,194	486	452	938	—	92,94	131,55	16,69	Junio	

de Cafeteros, <sup>e</sup> Casa de Moneda de Medellín, <sup>f</sup> Ministerio de Minas y Petróleo, <sup>g</sup> Generación en KWH de tres Ulla Latorre y Cia., de Medellín; y corresponsales del Banco de la República en N. York. <sup>j</sup> Incluye exportaciones de comprende los pagados a mano y recibidos en consignación en los mismos bancos girados. \* Cifras provisionales. <sup>r</sup> Revisado.



## MONEDA Y OTROS MEDIOS DE PAGO

(Millones de pesos)

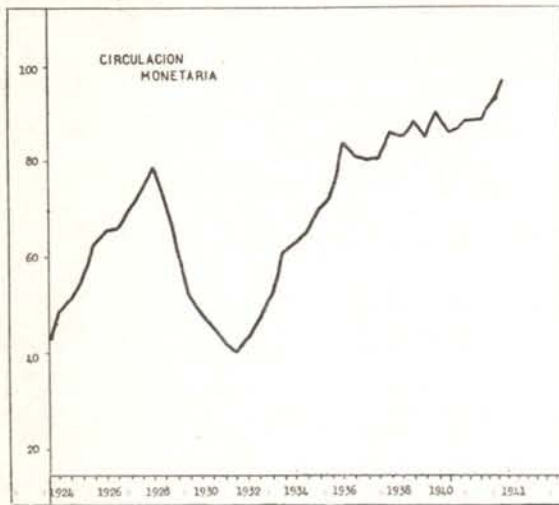

(Millones de pesos)

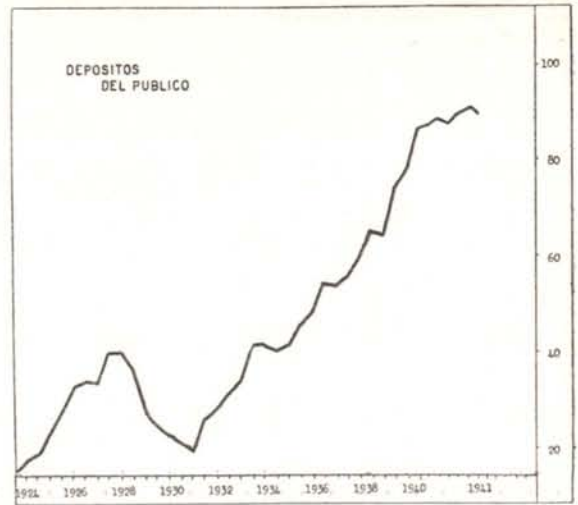

(En miles de pesos)

FIN DE	I-ESPECIES MONETARIAS <sup>1</sup>						II-DEPOSITOS DEL PUBLICO EN MONEDA CORRIENTE REALIZABLES POR MEDIO DE CHEQUES				
	Monedas de plata	Monedas de níquel	Billetes del Bco. de la República	Billetes nacionales	Certificados de plata	Total de especies monetarias en circulación	DISTRIBUIDAS ASI:		En el Banco de la República	En otros Bancos <sup>2</sup>	Total de depósitos a la vista
							En los Bancos	Fuera de los Bcos.			
1936.....	14.671	2.980	57.229	7.931	1.961	84.772	9.566	75.206	206	48.673	48.879
1937.....	11.701	2.980	52.967	7.931	4.930	80.509	6.482	74.027	263	53.688	53.951
1938.....	8.551	3.414	58.300	7.931	8.080	80.276	5.233	81.043	338	60.258	60.596
1939.....	8.401	3.500	60.411	7.931	8.230	88.473	6.364	82.109	422	63.736	64.158
1940.....	11.231	3.500	62.327	7.931	5.400	90.389	10.707	79.682	2.768	75.874	78.642
1939 Junio....	8.201	3.493	57.364	7.931	8.430	85.419	4.474	80.945	384	65.068	65.452
1940 ".....	9.331	3.500	57.037	7.931	7.300	85.099	10.000	75.099	307	73.968	74.275
1941 Enero....	11.431	3.500	58.708	7.931	5.200	86.770	11.611	75.159	2.740	84.128	86.868
Febrero....	11.631	3.500	59.900	7.931	5.000	87.962	12.196	75.766	2.827	85.833	88.660
Marzo.....	12.031	3.500	61.416	7.931	4.600	89.478	12.733	76.745	2.810	84.434	87.244
Abril.....	12.231	3.500	62.272	7.931	4.400	90.334	12.961	77.373	3.101	86.864	89.965
Mayo.....	12.431	3.500	65.477	7.931	4.200	93.539	12.101	81.438	3.265	87.965	91.230
Junio.....	12.531	3.500	68.688	7.931	4.100	96.750	13.291	83.459	3.400	85.919	89.319

## GIROS SOBRE DEPOSITOS

(En miles de pesos)

FIN DE:	MOVIMIENTO DE LAS OFICINAS DE COMPENSACION (Canje de cheques)			CHEQUES PAGADOS A SU PRESENTACION *			GRAN TOTAL DE CHEQUES GIRADOS *
	Oficina de Bogotá \$ (000)	Oficinas de fuera \$ (000)	Total \$ (000)	En Bogotá \$ (000)	Resto del país \$ (000)	Total \$ (000)	
1936.....	348.293	407.109	755.402	—	—	—	—
1937.....	382.018	453.932	835.950	—	—	—	—
1938.....	445.452	510.025	955.477	—	—	—	—
1939.....	487.740	582.576	1.070.316	—	—	1.979.100	3.049.416
1940.....	534.823	563.493	1.098.316	593.385	1.409.758	2.003.143	3.101.459
1940 Junio....	38.515	41.937	80.452	42.463	106.859	149.322	229.774
1940 Dicbre....	51.885	52.223	104.108	56.767	129.590	186.357	290.465
1941 Enero....	45.333	50.451	95.784	50.590	127.233	177.823	273.607
Febrero....	49.824	46.996	96.820	52.950	116.570	169.520	266.340
Marzo.....	47.951	51.666	99.617	59.393	136.419	195.812	295.429
Abril.....	51.095	52.579	103.674	53.737	131.338	185.075	288.749
Mayo.....	63.361	59.184	122.545	74.552	153.014	227.566	350.111
Junio.....	65.264	52.107	117.371	48.053	136.758	184.811	302.182

<sup>1</sup> Se han excluido de este cuadro los *bonos del tesoro, bonos bancarios, cédulas de tesorería y cédulas bancarias*—antiguos papeles que el Banco de la República ha venido amortizando—, por considerarse que han dejado de influir en la circulación. El saldo de esas especies no presentado para el cambio está reducido desde hace largo tiempo a \$ 66.000.

<sup>2</sup> Dato de la Superintendencia Bancaria.

\* Cifras provisionales.

# Cómo están los negocios?

En Julio el índice subió 1.84 sobre Junio

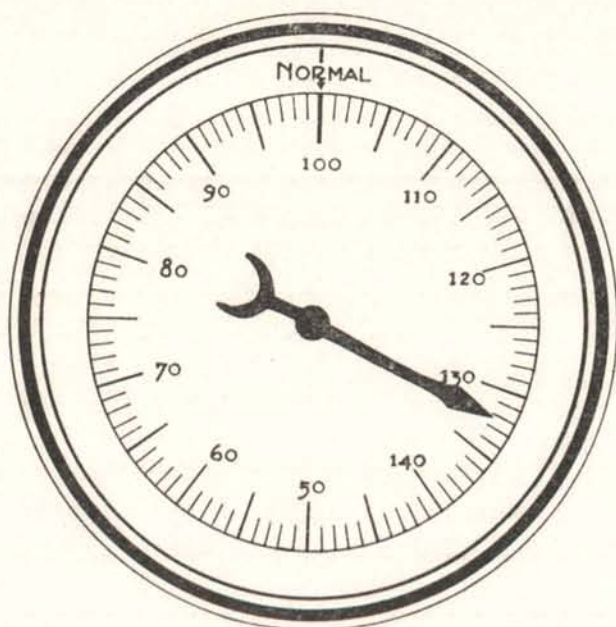

**1934 = 100%**

1937 = 100.85%    1938 = 105.85%    1939 = 124.98%    1940 = 120.69%

Junio de 1941 = 130.39%

Julio de 1941 = 132.23%

## INDICE MENSUAL DE LA BOLSA DE BOGOTA

Habiendo tomado como base el año de 1934 (1934 = 100%) damos en seguida los índices de los últimos meses, tomados del promedio de cotizaciones de las acciones más características y de mayor movimiento dentro de cada grupo típico:

	1934	Junio 1941	Julio 1941
Bancos .....	100%	138.26%	137.96%
Seguros .....	>	137.25	141.17
Textiles y calzado .....	>	82.06	84.80
Cementos .....	>	196.26	198.51
Transportes .....	>	194.61	201.25
Alimentación .....	>	107.32	108.50
Energía eléctrica .....	>	100.94	105.74
Consumos populares .....	>	145.93	149.20
Petróleos (1938 = 100) .....		8.48	8.16

El índice de precios de la Bolsa ha sido en los meses corridos de este año, así:

Enero, 128.89%; Febrero, 129.35%; Marzo, 133.60%; Abril, 127.50%; Mayo, 127.66%; Junio, 130.39%; Julio, 132.23%

# BOLSA DE BOGOTA

FUNDADA EN 1928.—CAPITAL PAGADO Y RESERVA LEGAL \$ 1.103.527.88

Estado de Compañías inscritas en la Bolsa y rendimiento de sus acciones.—Julio de 1941

EDITORIAL MINERVA S.A.

(Hay otras Compañías inscritas que no figuran en este cuadro, en espera de los últimos datos correspondientes)

ENTIDADES	Capital pagado	Reserva legal	Otras reservas	Número de acciones emitidas de cada compañía	Valor nominal	Promedio de últimos precios cotizados	Dividendo que paga	Rendimiento en relación con la última cotización	CONVENCIONES
Banco de la República.....	11.735.800	4.231.982.29	549.305.15	117.358	100.00	115.21	5.00 S. D.	8.68%	A.—Anual. C.—Además del dividendo en efectivo, que se toma como base para este cálculo, esta Compañía distribuyó un dividendo en especie.
Banco de Bogotá.....	6.000.000	2.618.896.78	257.690.55	242.000	25.00	50.46	0.35 M.E.	9.91%	
Banco de Colombia.....	3.690.000	1.312.620.48	167.651.81	123.000	30.00	63.26	0.30 M.E.	9.48%	
Banco Hipotecario de Bogotá..... H	4.000.000	124.428.83	46.717.19	200.000	20.00	14.37	0.45 S.	6.26%	
Banco Hipotecario de Colombia.....	2.200.000	246.222.70	404.789.27	200.000	11.00	10.30	0.45 S.	8.74%	
Banco Alemán Antioqueño.....	3.000.000	2.000.000.00	1.160.421.67	20.000	150.00	173.27	7.50 S.	8.66%	
Banco Central Hipotecario.....	13.192.110	468.000.00	243.306.58	1.319.211	10.00	10.00 P	0.22 S.	4.40%	
Banco Comercial de Barranquilla.....	548.100	116.900.00	147.351.19	27.405	20.00	24.40 P	1.20 S.	9.80%	
Banco Prendario Municipal.....	139.160	30.724.30	17.236.83	27.832	5.00	4.00	0.20 S.	10.90%	
Bolsa de Bogotá.....	1.040.660	62.867.88	37.969.16	104.066	10.00	9.75	0.06 M.	7.38%	
Calcertería Pepalía S. A.....	590.080	38.065.00	92.898.25	59.008	10.00	14.40	0.10 M.	8.33%	
Central Azucarero del Valle.....	1.820.000	236.843.44	588.054.34	18.200	100.00	300.00 P	2.00 M.	8.00%	
Cine Colombia.....	1.500.000	160.345.95	185.763.91	300.000	5.00	7.27	0.06 M.	9.90%	D.—El Banco de la República tiene acciones de las clases A, B, C, y D. En este cuadro se trata de acciones de la clase D que son las de particulares. E.—El % de rendimiento se ha obtenido computando los dividendos ordinario y extraordinario. H.—Los datos suministrados sobre esta Compañía provienen de balances anteriores a 31 de diciembre de 1940, por no haber llenado ella el boletín en que la Bolsa solicitó las cifras más recientes.
Clinica de Marly..... H	260.000	7.834.76	12.601.38	26.000	10.00	8.00 P	0.06 M.	9.00%	
Compañía de Cemento Diamante..... H	3.428.770	322.100.27	1.606.588.84	342.877	10.00	20.62	0.14 M.	8.15%	
Compañía Colombiana de Tejidos.....	4.000.000	625.342.42	282.338.62	400.000	10.00	33.95	0.20 M.	7.07%	
Compañía de Tejidos de Rosellón.....	2.248.440	636.271.78	186.537.12	224.844	10.00	21.75	0.12 M.	6.62%	
Compañía Colombiana de Tabaco.....	5.433.520	2.716.760.00	2.871.035.74	543.352	10.00	58.63	0.25 M.E.	9.21%	
Compañía Colombiana de Seguros.....	1.500.000	526.240.32	859.000.00	300.000	5.00	19.82	0.12 M.	7.27%	
Compañía Eléctrica de Bucaramanga..... H	600.000	88.115.44	12.635.65	60.000	10.00	14.00 P	0.80 S.	11.43%	
Compañía Nacional de Chocoyates.....	1.407.520	168.189.41	336.016.65	140.752	10.00	16.00	0.10 M.E.	8.44%	
Compañía Salinera de los Andes.....	234.660	18.231.44	50.705.81	23.466	10.00	19.00	0.10 M.	6.32%	
Compañía de Sanaac.....	450.000	144.406.63	110.695.41	15.000	30.00	19.50	1.50 S.	15.38%	
Compañía del Funicular a Monserrate.....	250.000	16.261.30	39.828.90	60.000	5.00	3.00	0.03 M.E.	10.26%	
Consorcio Cervecerías Bavaria.....	23.890.610	1.948.218.10	916.532.13	2.389.061	10.00	13.97	0.10 M.E.C.	9.74%	M.—Mensual. P.—Por no haber transacción reciente, este precio es aproximado, teniendo en cuenta las últimas ofertas y demandas. S.—Semestral. T.—Trimestral.
Empresa Colombiana de Curtidos.....	900.000	148.018.15	269.459.24	90.000	10.00	17.50	0.10 M.E.	9.14%	
Empresas Unidas de Energía Eléctrica.....	4.713.000	1.010.857.19	4.411.996.38	442.600	5.00	9.03	0.06 M.	7.97%	
Fábrica de Cemento Samper Privilegiadas.....	3.500.000	174.812.56	1.365.524.59	150.000	10.00	18.09	0.12 M.	7.96%	
Fábrica de Cemento Samper Ordinarias.....	200.000	10.000.00	10.000.00	200.000	10.00	18.43	0.12 M.	7.81%	
Fábrica de Calzado La Corona.....	431.030	4.442.41	104.740.10	43.103	10.00	15.64 P	0.13 M.	9.97%	
Fabricato.....	4.864.150	850.000.00	251.884.35	486.415	10.00	28.41	0.15 M.	6.34%	
Fábrica de Paños Colombia.....	620.000	35.013.69	33.239.86	62.000	10.00	7.00 P	0.08 M.	10.29%	
Fábrica de Ladrillos Moore.....	109.196	586.84	1.140.96	54.000	2.00	1.00 P	..... X.	.....	
Hoteles Granada y Regina.....	600.000	70.152.35	80.000	60.000	10.00	12.00 P	..... X.	.....	
Ingenio Central San Antonio.....	1.406.990	67.599.74	212.657.62	140.699	10.00	7.20	0.15 T.	8.33%	
Imusa.....	317.060	19.672.92	54.476.49	31.706	10.00	10.80 P	0.10 M.	11.11%	
La Industria Harinera.....	600.000	150.048.61	142.808.60	60.000	10.00	10.61	0.25 T.	9.43%	N.—De julio en adelante no repartirá dividendo en este año. Obsequio de la Bolsa de Bogotá Para estudio de los hombres de negocios.
La Urbana Barrio Restrepo.....	161.120	3.659.98	97.013.09	64.448	2.50	2.00	0.12 S.	12.00%	
Litografía Colombia..... H	370.000	80.862.24	108.256.44	37.000	10.00	16.26	0.12 M.	9.23%	
Avianca.....	3.000.000	.....	120.045.44	300.000	10.00	7.46	..... X.	.....	
Naviera Colombiana.....	1.193.096	129.819.42	174.174.76	596.548	2.00	2.34	0.02 M.	10.26%	
Sociedad Industrial de Alicachín.....	530.020	15.878.06	119.013.41	53.002	10.00	8.20	0.60 S.	14.63%	
Saíón Olimpia S. A.....	195.000	2.290.96	5.000.00	19.500	10.00	7.00 P	..... X.	.....	
Regalías Petrolíferas Colombianas.....	3.403.550	.....	.....	3.403.550	1.00	0.21	..... X.	.....	
Sociedad Nacional del Carare..... H	3.605.000	.....	.....	3.605.000	1.00	0.14	..... X.	.....	
Tejidos El Cóndor S. A.....	1.647.800	52.404.57	603.634.58	164.750	10.00	17.06	0.67 A.	3.93%	
Tejidos de Occidente S. A.....	345.578	21.467.34	61.621.02	34.557	10.00	12.80	0.10 M.	9.60%	
Unión Colombiana de Petróleos.....	300.000	100.000.00	.....	300.000	1.00	0.15	..... X.	.....	
Compañía de Petróleos El Guayabito..... H	452.708	.....	.....	452.708	1.00	0.20 P	..... X.	.....	
Urbanización Palermo S. A..... H	92.400	12.792.50	.....	9.240	10.00	29.50 P	1.80 A.	6.10%	

(Véase a la vuelta)

## CAMBIOS INTERNACIONALES

(Un peso colombiano es igual a 0.56424 gramos de oro a la ley de 0.900. - Ley 167 de 19 de noviembre de 1938)

## I - MOVIMIENTO DE ORO Y DIVISAS EN EL BANCO DE LA REPUBLICA (CONTROL DE CAMBIOS)

## A) MOVIMIENTO TOTAL

(En miles de dólares)

AÑOS Y MESSES	TOTALES			DISTRIBUCION DE LAS AUTORIZACIONES					
	Entradas de oro físico y giros de ex- portación	Autoriza- ciones para giros	Licencias para impor- tación de mercancías <sup>1</sup>	Importación de mercancías			Residen- tes en el exterior	Gobierno nacional	Varios
				Pagadas con dó- lares <sup>2</sup>	Pagadas con mar- cos com- pensación	Total por importa- ción mer- cancías			
1936.....	77.580	73.141	92.483	48.051	11.756	59.807	1.995	6.442	4.897
1937.....	84.445	93.568	115.274	66.237	11.620	77.858	3.170	5.129	7.411
1938.....	95.333	90.234	90.002	59.131	13.473	72.604	4.873	4.542	8.215
1939.....	98.281	106.527	114.678	73.099	12.189	85.288	5.447	4.510	11.282
1940.....	85.683	93.248	80.735	72.086	1.203	73.289	4.333	6.027	9.569
1939 Junio....	7.495	7.734	7.857	5.023	958	5.981	396	447	910
1940 *.....	5.250	5.509	4.917	3.954	96	4.050	291	512	656
1941 Enero...	7.451	7.658	9.618	6.186	64	6.250	353	240	815
Febrero...	7.910	6.600	8.759	4.979	228	5.207	312	614	467
Marzo....	7.460	6.910	9.033	5.652	26	5.678	315	392	525
Abril.....	9.087	7.646	10.851	6.284	15	6.299	371	188	780
Mayo....	12.043	8.654	10.674 r	6.762	24	6.786	329	647	892
Junio....	10.633	9.003	10.330	6.694	13	6.707	333	1.163	800

## B) MOVIMIENTO POR PLAZAS

E=Entradas, A=Autorizaciones, L=Licencias.

(En miles de dólares)

	Año de 1936			Año de 1937			Año de 1938			Año de 1939		
	E.	A.	L.	E.	A.	L.	E.	A.	L.	E.	A.	L.
Armenia.....	1.583	409	496	1.910	554	401	1.685	543	441	2.215	508	520
Barranquilla...	2.046	12.921	18.355	2.419	17.372	21.343	2.309	14.623	14.761	2.378	18.217	20.625
Bogotá.....	12.770	22.813	32.316	20.902	31.416	47.004	27.359	34.225	40.031	31.795	40.963	49.061
Gbno. nal... }	—	6.442	—	—	5.130	—	—	4.542	—	—	4.510	—
Bucaramanga..	1.466	938	1.182	1.494	1.341	1.443	1.592	1.187	1.260	1.548	1.326	1.481
Calli.....	8.906	7.936	11.427	12.572	10.146	12.367	14.684	8.680	8.738	13.477	10.711	11.538
Cartagena.....	306	3.587	5.057	346	4.387	4.837	241	4.441	4.611	377	5.179	5.194
Cúcuta.....	2.408	925	1.889	2.359	1.017	1.901	2.491	928	1.459	1.381	1.255	1.986
Girardot.....	4.079	617	528	3.032	734	541	2.104	750	407	659	448	302
Honda.....	1.494	374	133	1.755	196	163	1.584	191	132	1.862	184	143
Manizales.....	9.324	2.202	2.819	7.454	2.902	3.393	7.142	2.265	2.021	7.172	2.331	2.390
Medellín.....	26.318	11.378	14.433	24.137	15.298	18.574	26.664	15.145	13.353	25.568	17.499	17.232
Pasto.....	201	788	1.096	204	777	1.168	145	756	863	101	777	943
Perreira.....	3.693	1.016	1.316	3.016	1.345	1.159	3.374	1.038	1.087	5.764	1.295	1.172
Popayán.....	278	157	156	153	179	174	316	170	248	282	197	152
Santa Marta...	2.660	308	945	2.631	387	516	3.597	387	317	3.639	584	1.404
Varios.....	48	327	355	63	386	290	43	362	273	63	543	535

	Año de 1940			Abril 1941			Mayo 1941			Junio 1941		
	E.	A.	L.	E.	A.	L.	E.	A.	L.	E.	A.	L.
Armenia.....	2.011	442	322	195	38	51	54	41	48	12	30	61
Barranquilla...	1.124	14.116	12.286	165	1.263	1.813	54	1.156	1.794	50	1.042	1.601
Bogotá.....	28.376	33.906	35.990	1.676	2.591	3.981	5.047	3.222	4.247 r	6.143	2.726	4.027
Gbno. nal... }	—	6.027	—	—	188	—	—	647	—	—	1.163	—
Bucaramanga..	806	1.116	1.053	161	61	156	159	107	111	35	89	102
Calli.....	10.656	9.929	8.486	1.849	907	1.622	1.998	1.043	1.305	1.555	799	1.278
Cartagena.....	172	4.200	3.286	20	378	485	26	323	350	6	325	464
Cúcuta.....	963	1.062	1.122	245	126	102	195	88	91	270	60	105
Girardot.....	232	301	153	5	29	36	74	13	25	—	26	31
Honda.....	1.681	122	82	89	19	19	132	11	8	81	5	13
Manizales.....	6.154	1.904	1.562	909	174	235	1.320	134	262	462	175	223
Medellín.....	25.020	17.640	14.342	2.288	1.638	2.114	1.942	1.691	2.231	1.504	2.415	2.184
Pasto.....	81	548	518	11	47	47	3	26	62	2	36	66
Perreira.....	5.181	1.056	782	781	97	126	527	70	102	152	59	131
Popayán.....	804	127	96	379	6	10	285	11	11	238	4	6
Santa Marta...	2.353	287	295	213	29	20	160	24	7	270	19	22
Varios.....	69	465	360	101	55	34	67	47	20	53	30	16

1 Las cifras mensuales de esta columna son provisionales.

2 Incluye deudas anteriores a 1931, cuyo mayor valor corresponde a importación de mercancías.

r Revisado.

## MOVIMIENTO DE ORO Y DIVISAS Y DE LICENCIAS DE IMPORTACION EN EL PRIMER SEMESTRE DE 1936 - 1941

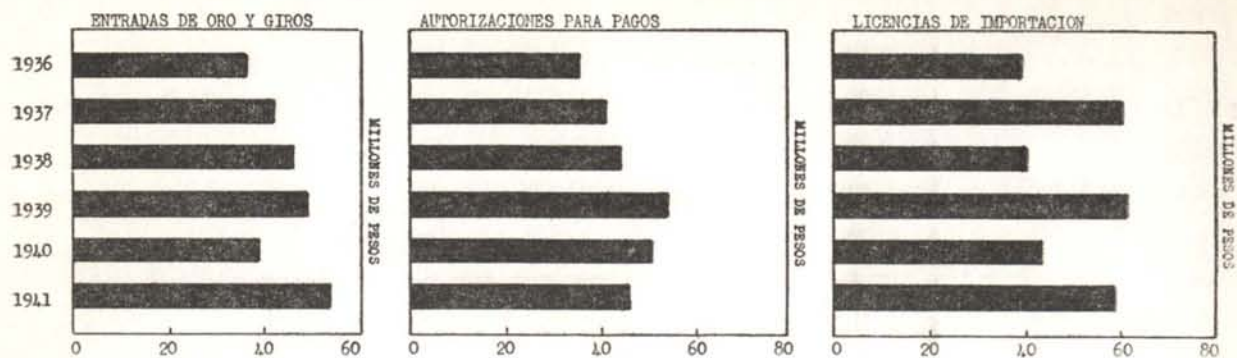

## II — COTIZACIONES DE DIVISAS EXTRANJERAS EN EL MERCADO DE BOGOTA

(En centavos de peso colombiano)

PAIS	UNIDAD MONETARIA	PROMEDIOS ANUALES			PROMEDIOS MENSUALES					ULTIMA COTIZACION CONOCIDA	
		1938	1939	1940	Febrero	Marzo	Abril	Mayo	Junio	Cot.	Fecha
					1941	1941	1941	1941	1941		
Alemania .....	Reichsmark.....	71.96	70.25	70.29	70.31	70.30	70.31	70.28	70.30	70.66	Julio 19
» .....	Marco de compensación..	57.96	57.92	58.00	58.00	58.00	58.00	58.00	58.00	58.00	» »
Argentina .....	Peso papel. Oficial .....	58.28	54.06	52.16	52.24	52.60	52.22	52.23 *	52.25	52.25	» 11
» .....	» Libre .....	45.62	40.47	41.22	41.57	40.63	41.08	41.68	41.75	41.91	» 19
Bélgica .....	Belga .....	30.29	29.62	29.57	—	—	—	—	—	—	—
Bolivia .....	Boliviano. Peso controlado	6.04	5.42	5.32	5.26	5.26	5.26	5.26	5.27	5.27	Julio 11
Brasil .....	Milreis. Oficial .....	10.45	10.52	10.61	10.63	10.63	10.62	—	—	—	—
» .....	» Libre .....	—	8.98	8.80	8.88	8.86	8.87	8.86 *	8.78	8.78	Julio 11
Canadá .....	Dollar. Oficial.....	—	—	159.25	159.54	159.55	159.44	—	—	—	—
» .....	» Libre.....	177.78	168.25	149.15	146.86	149.42	153.72	153.06 *	155.04	154.88	Julio 11
Checoslovaquia..	Corona.....	6.20	6.01	6.26	7.02	7.02	7.02	7.02	7.02	7.02	» »
Chile .....	Peso. Oficial.....	9.24	9.06	9.05	9.07	9.06	9.06	9.05 *	9.06	9.06	» »
» .....	» Exportación .....	7.15	7.01	7.00	7.02	7.00	7.02	—	—	—	—
Dinamarca .....	Corona.....	39.03	35.65	33.82	—	—	—	—	—	—	—
Ecuador .....	Sucre .....	12.66	11.82	10.90	11.76	11.76	11.75	11.75	11.76	11.76	Julio 11
España .....	Peseta .....	10.01	18.63	16.33	16.68	16.23	16.67	16.62	16.69	16.73	» 19
Estados Unidos..	Dollar .....	178.82	175.23	175.18	175.49	175.50	175.38	175.43	175.50	175.50	» »
Finlandia.....	Marco .....	3.86	3.50	3.28	3.53	3.60	3.53	3.60 *	3.60	3.60	» 11
Francia.....	Franco .....	5.18	4.42	3.65	—	—	—	—	—	4.27	» »
Grecia.....	Dracma .....	1.60	1.43	1.18	1.19	1.19	1.19	—	—	—	—
Holanda.....	Florin.....	98.37	93.46	93.07	—	—	—	—	—	—	—
Hong Kong .....	Dollar .....	54.46	48.11	40.22	42.37	43.10	42.78	42.91 *	43.00	43.17	Julio 11
Hungría .....	Pengo .....	35.28	33.71	32.36	34.69	34.70	34.67	—	—	—	—
Inglaterra .....	Libra esterlina	875.00	779.00	673.00	705.00	707.00	706.00	706.00	709.00	708.70	Julio 19
India Británica..	Rupia.....	65.43	58.31	52.83	52.89	—	52.84	53.09 *	53.11	53.11	» 11
Italia .....	Lira .....	9.40	9.13	8.88	8.91	8.91	8.90	8.91	9.21	9.08	» 19
Japón .....	Yen .....	50.88	45.49	41.05	41.13	41.13	41.11	41.07 *	41.08	41.33	» 11
Méjico.....	Peso .....	39.56	33.82	32.49	36.02	35.68	36.02	36.31 *	36.33	36.33	» »
Nueva Zelandia..	Libra .....	701.60	621.75	536.72	565.71	569.78	564.65	569.71 *	569.94	569.94	» »
Noruega.....	Corona .....	43.93	40.70	39.78	—	—	—	—	—	—	—
Perú.....	Sol.....	36.75	33.07	29.67	28.08	27.54	26.85	26.40	27.27	27.20	Julio 11
Polonia.....	Zloty .....	33.73	33.00	—	—	—	—	—	—	—	—
Portugal .....	Escudo .....	7.92	7.07	6.50	7.03	7.06	7.02	7.04 *	7.06	7.06	Julio 11
Suecia .....	Corona .....	45.06	42.04	41.70	41.82	41.86	42.07	41.71 *	41.87	41.91	» 19
Suiza .....	Franco .....	40.86	39.54	39.85	41.07	41.15	41.05	41.02	41.01	41.44	» »
Suráfrica.....	Libra .....	865.77	771.31	697.20	698.45	706.39	698.01	706.11 *	706.39	706.39	» 11
Uruguay.....	Peso. Controlado.....	115.11	108.66	115.32	115.53	115.53	115.45	—	—	—	—
» .....	» No controlado.....	—	64.47	65.87	69.58	69.74	70.27	72.42 *	74.55	78.97	Julio 11
Venezuela .....	Bolívar .....	55.44	54.79	49.27	44.15	45.21	45.07	44.77	48.23	49.32	» »
Yugoeslavia.....	Dinar .....	4.13	3.98	3.94	4.04	4.04	—	—	—	—	—

NOTA.—Según las últimas informaciones del Departamento de Comercio de los Estados Unidos, el peso de la República dominicana, el quetzal de Guatemala y el balboa de Panamá, están equiparados al dólar estadounidense; el gourde haitiano es igual a US. \$ 0.20; el colón de Costa Rica, a US. \$ 0.17825; la lempira de Honduras, a US. \$ 0.4902; el córdoba de Nicaragua, a US. \$ 0.20; el colón del Salvador, a US. \$ 0.40; el peso oficial del Paraguay, a US. \$ 0.003.

\* Cifras provisionales

## PRECIOS

EL CAFE COLOMBIANO EN EL INTERIOR DEL PAIS <sup>1</sup>

AÑOS Y MESES	Armenia @ pergamino limpio de trilla	Armero pergamino corriente 125 kilos	BOGOTÁ		Bucaramanga lavado corriente Carga de 125 kilos	Cali @ pergamino limpio de trilla	CUCUTA		GIRARDOT	
			125 kilos				Carga de 125 kilos		125 kilos	
			Excelso	pergamino corriente			pilado lavado	pilado sin lavar	pilado	pergamino corriente

## Promedios de las cotizaciones diarias en pesos moneda legal

1935	3.04	*	37.40	28.22	31.48	2.63	28.52	23.92	36.72	27.99
1936	3.32	*	40.41	30.67	36.21	2.87	35.58	27.23	40.42	30.86
1937	3.45	31.64	41.96	32.17	36.04	3.11	35.82	31.20	43.41	32.10
1938	3.29	30.29	38.13	30.15	34.94	2.90	36.40	27.47	38.00	29.95
1939	3.52	31.91	41.36	32.12	37.84	3.23	38.92	30.24	41.02	32.18
1940	2.50	22.73	31.20	23.87	29.85	2.39	27.46	20.50	30.99	23.80
1939 Junio	3.81	35.17	45.12	35.12	42.17	2.53	45.19	34.00	45.31	35.46
1940 »	2.44	21.58	29.50	23.57	27.17	2.39	25.67	19.29	29.40	23.37
1941 Enero	2.97	26.96	34.00	27.06	38.38	2.69	34.38	23.60	33.94	27.08
» Febrero	3.37	30.62	37.75	30.75	42.00	3.03	37.56	26.87	37.08	30.29
» Marzo	3.63	33.62	40.14	33.46	43.82	3.42	40.74	23.06	39.78	33.46
» Abril	3.81	35.56	42.50	35.50	45.63	3.65	45.50	30.50	42.50	35.50
» Mayo	3.85	35.92	45.00	35.50	46.48	3.65	45.50	30.50	45.00	35.84
» Junio	3.80	36.00	45.00	35.50	45.50	3.65	45.50	30.50	45.00	35.50

AÑOS Y MESES	Honda pilado 125 kilos	Ibagué pergamino corriente 125 kilos	Líbano pergamino corriente 125 kilos	Manizales @ pergamino	MEDELLÍN		Pereira @ pergamino	Popayán @ española pergamino corriente	OCAÑA		Sevilla (V.) @ pergamino limpio de trilla
					Carga de 125 kilos				Carga de 125 kilos		
					Excelso	Pergamino corriente			Pilado	Pergamino	

## Promedios de las cotizaciones diarias en pesos moneda legal

1935	38.15	28.35	28.03	2.85	3.91	3.04	2.96	2.50	—	—	2.91
1936	41.01	30.87	30.32	3.17	4.27	3.30	3.10	2.78	—	—	3.14
1937	42.38	32.28	31.52	3.33	4.44	3.43	3.27	2.96	—	—	3.33
1938	39.84	29.71	30.44	3.08	4.11	3.17	3.05	2.73	—	—	3.15
1939	42.54	31.52	32.35	3.13	4.45	3.52	3.14	3.02	34.67	27.77	3.36
1940	30.78	22.82	22.76	2.30	3.45	2.62	2.32	2.30	24.88	20.29	2.48
1939 Junio	46.33	35.27	34.94	3.55	4.90	3.83	3.54	3.43	36.87	29.10	3.76
1940 »	29.37	23.08	22.25	2.22	3.35	2.56	2.24	2.21	23.46	18.94	2.45
1941 Enero	35.16	26.84	26.84	2.85	4.14	3.08	2.85	2.60	31.28	21.12	2.82
» Febrero	40.12	29.85	33.03	3.10	4.50	3.33	3.10	2.88	35.87	25.87	3.20
» Marzo	43.50	33.30	33.50	3.35	4.88	3.61	3.35	3.21	37.86	26.00	3.45
» Abril	45.56	35.50	35.47	3.55	5.14	3.76	3.55	3.46	41.50	26.00	3.66
» Mayo	46.00	35.50	35.45	3.55	5.20	3.75	3.58	3.45	41.14	26.00	3.66
» Junio	46.00	35.50	35.40	3.55	5.20	3.75	3.55	3.45	41.00	26.00	3.65

EL CAFE EN NUEVA YORK <sup>1</sup>

AÑOS Y MESES	Medellín genuino	Manizales	Armenia	Girardot Bogotá Tolima	Bucaramanga	Cúcuta	Cauca Popayán	Sevilla	Cumbre	Ocaña	CAFE DEL BRASIL	
											Río N.º 7	Santos N.º 4

## Promedios de las cotizaciones diarias en U. S. centavos

1935	10.85	10.26	10.54	9.96	9.85	9.66	9.58	*	*	*	6.95	8.88
1936	11.99	11.26	11.50	10.93	11.17	11.00	10.81	*	*	*	7.35	9.45
1937	12.19	11.60	11.80	11.32	11.22	11.19	11.22	11.57	11.24	10.72	8.70	11.04
1938	11.51	10.97	11.16	10.54	10.87	11.10	10.64	10.97	10.59	10.26	4.85	7.66
1939	12.30	11.66	11.81	11.42	11.97	12.39	11.38	11.66	11.38	11.35	4.84	7.41
1940	9.21	8.37	8.53	8.05	8.66	8.66	8.07	8.37	8.07	8.03	4.98	7.05
1939 Junio	13.07	12.53	12.68	12.33	12.88	13.56	12.33	12.53	12.33	12.29	4.75	7.31
1940 »	8.71	7.99	8.22	7.66	8.05	8.01	7.68	7.99	7.69	7.59	4.89	7.06
1941 Enero	11.16	10.43	10.73	10.09	10.72	10.72	10.09	10.43	10.09	10.08	5.55	7.79
» Febrero	12.52	11.92	12.21	11.90	12.06	12.06	11.53	11.92	11.53	11.53	5.23	8.37
» Marzo	13.72	13.47	13.60	12.99	12.76	12.76	12.90	13.47	12.90	12.54	5.94	8.73
» Abril	14.63	14.40	14.56	13.98	13.33	13.40	13.99	14.40	13.99	12.84	6.75	9.60
» Mayo	15.59	15.28	15.49	14.92	14.45	14.24	14.90	15.25	14.90	13.37	7.13	10.32
» Junio	16.14	15.93	15.98	15.59	15.11	15.03	15.55	15.93	15.55	14.20	8.07	11.35

<sup>1</sup> Datos de la Federación Nacional de Cafeteros.

\* Sin cotización.

## FERIA SEMANAL DE GANADOS DE MEDELLIN

AÑOS Y MESES	Ganado vacuno gordo de Bolívar	Ganado vacuno flaco de Bolívar	Ganado vacuno criollo	Ganado vacuno de levante	Ganado vacuno sin clasificar	Vacas de leche	Bestias caballares	Bestias mulares de silla	Cerdos gordos	Cerdos flacos	Indice general de precios 1923=100
<b>Promedio de precios semanales por cada cabeza en pesos moneda legal</b>											
1936 .....	81.21	51.00	37.14	21.50	36.10	55.13	50.17	68.26	29.80	9.89	115
1937 .....	91.11	59.88	46.45	27.13	43.61	65.19	61.83	78.65	30.17	9.83	135
1938 .....	92.23	57.70	42.54	24.50	44.51	69.88	63.98	74.61	29.65	9.25	130
1939 .....	99.20	59.26	39.47	25.67	33.88	71.33	66.64	75.64	35.90	8.83	131
1940 .....	88.26	57.58	37.25	26.21	33.04	69.23	64.95	74.64	38.15	8.67	128
1939 Junio .....	104.91	53.30	36.62	26.40	31.10	68.63	66.55	76.00	36.40	8.93	128
1940 " .....	87.51	54.75	37.63	25.88	32.38	66.00	65.25	75.00	38.10	8.30	126
1941 Enero .....	87.59	59.84	38.00	26.20	33.24	68.50	65.90	75.30	38.50	8.76	129
Febrero .....	87.07	61.15	38.00	27.25	33.00	67.00	65.50	75.00	37.75	8.30	129
Marzo .....	83.90	58.83	37.63	27.38	33.25	66.88	64.75	74.25	36.63	8.50	127
Abril .....	92.73	56.43	37.50	27.62	33.50	65.44	63.60	75.40	37.50	8.06	128
Mayo .....	87.42	60.53	37.00	27.48	31.63	66.38	62.38	75.50	37.63	7.78	128
Junio .....	88.97	61.50	37.63	27.50	33.63	64.25	64.50	74.63	37.57	7.83	128

ARRENDAMIENTOS DE VIVIENDAS EN BOGOTA 1  
INDICE

Septiembre de 1936=100

AÑOS Y MESES	Grupo I De menos de \$ 30	Grupo II De \$ 30 a menos de \$ 60	Grupo III De \$ 60 a menos de \$ 90	Grupo IV De \$ 90 a menos de \$ 120	Grupo V De \$ 120 y más	Indice total
1936 .....	100.0	100.4	100.0	100.7	99.9	100.2
1937 .....	107.7	102.8	101.8	106.8	111.1	106.0
1938 .....	125.9	107.6	104.4	111.6	119.9	113.6
1939 .....	129.7	109.3	109.5	114.4	124.3	112.7
1940 .....	129.8	109.6	108.8	115.5	129.1	118.2
1940 Junio .....	127.5	109.7	108.0	116.7	121.7	118.4
Julio .....	127.7	110.3	108.0	116.7	132.2	118.6
Agosto .....	127.7	110.3	108.0	114.5	139.7	117.7
Septbre .....	129.6	109.7	108.0	114.5	129.7	117.9
Octubre .....	129.6	109.2	108.0	114.5	129.7	117.8
Novbre .....	130.4	108.7	108.0	114.5	125.4	117.1
Dicbre .....	130.8	108.7	107.3	114.5	125.4	117.0
1941 Enero .....	131.1	108.7	107.3	115.0	125.4	117.1
Febrero .....	131.1	108.7	107.3	115.0	125.4	117.1
Marzo .....	131.1	108.7	106.8	115.2	125.9	117.2
Abril .....	131.1	108.7	106.8	115.2	125.9	117.2
Mayo .....	130.9	108.7	106.8	115.2	125.9	117.1
Junio .....	130.9	108.7	111.0	115.2	125.9	118.1

COSTO DE LA VIDA OBRERA EN BOGOTA 1  
INDICE

Febrero de 1937=100

Alimentos y tabaco	Vivienda	Combustible	Vestido	Otros artículos	Total
98.8	108.1	101.9	100.0	100.0	100.6
112.4	127.0	107.9	102.5	102.8	113.3
119.7	129.2	96.7	101.1	111.4	118.3
113.9	130.6	91.2	103.7	112.2	114.6
117.7	129.9	89.8	104.4	113.4	117.1
114.5	130.2	90.7	104.4	113.4	115.0
110.6	130.2	86.1	104.2	110.2	112.0
111.2	132.1	87.0	104.2	110.2	112.7
109.1	132.1	91.6	104.2	110.2	111.7
109.8	133.0	95.4	104.2	110.2	112.4
103.5	133.3	95.4	104.2	110.2	108.4
108.3	133.7	92.6	104.3	110.2	111.4
108.3	133.7	96.3	104.3	110.2	111.6
109.5	133.7	96.3	104.6	110.2	112.5
114.4	133.7	95.4	105.5	110.2	115.6
113.8	133.4	94.4	105.5	113.4	115.4
112.4	133.4	99.1	106.1	113.4	114.8

## COSTO DE 15 ARTICULOS ALIMENTICIOS DE PRIMERA NECESIDAD EN EL PAIS 2

## INDICE

Base: Enero de 1935=100

AÑOS Y MESES	Bogotá	Armenia	Barranquilla	Bmanga.	Cali	Cartagena	Cócuta	Girar-Jot	Honda	Ibagué	Manizales	Medellin	Neiva	Pasto	Pereira	Popayán	Santa Marta	Tunja	Totales
1936 .....	107	99	121	127	96	102	104	110	107	110	102	102	112	117	92	97	109	105	109
1937 .....	104	97	130	123	93	106	106	106	102	110	104	115	116	119	97	101	118	105	108
1938 .....	111	106	146	146	106	116	127	138	116	107	130	141	124	130	102	118	127	110	121
1939 .....	121	115	181	182	113	130	160	158	142	114	144	127	135	143	111	141	140	128	137
1940 .....	113	100	173	155	103	118	131	142	120	101	118	123	120	146	100	119	140	129	123
1939 Junio .....	119	122	188	194	105	132	175	170	153	120	154	134	132	147	116	151	136	127	142
1940 " .....	115	93	202	171	97	119	124	128	118	100	116	120	118	144	89	116	140	135	122
1941 Enero .....	113	99	143	133	108	118	125	114	119	90	113	119	114	139	94	114	132	108	116
Febrero .....	112	97	148	136	114	119	124	127	112	92	112	125	113	136	101	119	132	111	117
Marzo .....	116	104	148	133	105	126	120	115	115	92	113	129	122	143	101	114	129	109	117
Abril .....	115	104	148	133	109	129	126	124	109	97	118	128	123	137	101	114	130	118	119
Mayo .....	115	106	146	128	104	125	129	125	168	98	122	134	125	142	105	113	134	118	120
Junio .....	109	104	159	140	102	121	125	124	112	102	118	134	125	136	94	120	132	115	120

1 Contraloría General de la República (Consejo Técnico de Estadística).

2 Arroz, frijoles, harina de trigo, maíz, café; carne de res, carne de cerdo, manteca animal; panela, azúcar, plátanos, papas, yuca; (Una arroba de cada producto)—25 botellas de leche, 100 huevos.

PRODUCTOS COLOMBIANOS Y OTROS BASICOS EN EL MERCADO DE NEW YORK <sup>1</sup>

(En U. S. \$)

PRODUCTOS	JUNIO 1941				PRODUCTOS	JUNIO 1941			
	6	13	20	27		6	13	20	27
<b>ALGODON</b> 1 1/16 Strict Midd.					<b>PIELES DE OVEJA</b> Cada una....	—	—	—	—
FAS. New York.....	15.33	15.33	14.80	16.59	<b>METALES PRECIOSOS</b> (onza troy)				
CIF. Buenaventura.....	16.83	16.83	16.30	18.09	Iridium 98-99%.....	175.00	175.00	175.00	175.00
CIF. Puerto Colombia.....	16.83	16.83	16.30	18.09	Oro Washington.....	35.00	35.00	35.00	35.00
<b>ALGODON</b> Strict low Midd					Oro Londres.....	33.94	33.94	33.94	33.94
FAS. New York.....	14.11	14.11	15.97	15.49	Plata N. York (Ley 0.999)...	0.35	0.35	0.35	0.35
CIF. Buenaventura.....	15.61	15.61	17.43	16.99	Plata Londres (Ley 0.925)...	0.3956	0.3956	0.3956	0.3934
CIF. Puerto Colombia.....	15.61	15.61	17.43	16.99	Platino laminado N. York...	36.00	36.00	36.00	36.00
<b>ARROZ BLUE ROSE</b> (100 lbs. 45kg.)					<b>OTROS METALES</b>				
FAS. New Orleans.....	—	—	—	—	Aluminio refund. Cents. p. lb.	0.16	0.16	0.16	0.16
CIF. Puerto Colombia.....	—	—	—	—	Cobre, electro. > > >	0.1225	0.1225	0.1225	0.1225
CIF. Buenaventura.....	—	—	—	—	Hierro. Ton. larga (2.240 lbs.)				
<b>BANANOS</b> (100 lbs. 45 kg.) <sup>2</sup>					en puertos del Lago.....	4.68	4.68	4.68	4.75
9 manos o más.....	4.55	4.55	4.55	3.50	Mercurio. Dólares por frasco...	185.50	188.00	188.00	188.00
Ocho manos.....	3.25	3.25	3.25	3.10	Plomo, próx. emb. Cents. p. lb.	0.0588	0.0588	0.0588	0.0588
Siete manos.....	3.40	3.40	3.40	2.70	Zinc entr. inmed. > > >	0.0765	0.0765	0.0765	0.0765
<b>CUEROS DE CAIMAN</b>					<b>PRODUCTOS FORESTALES</b>				
May. de 5 pies. El pie long...	0.65	0.65	0.65	0.65	(lb. 453,6 gms.)				
<b>CUEROS DE RES</b> (Precios exmuelle New York Lib. de 453.6 gm.)					Balata «Brasilera».....	0.13	0.13	0.13	0.13
«Antioquia».....	0.1250	0.1250	0.1250	0.125	Bálsamo de Tolú.....	0.90	0.90	0.90	0.90
«Bogotá».....	0.13	0.13	0.13	0.13	Barbasco (Min. 5% Rotenona)	0.20	0.20	0.25	0.25
«Bucaramanga».....	0.13	0.13	0.13	0.13	Cacao. La Guaria - Caracas...	0.1013	0.1013	0.10	0.10
«Buenaventura» Call.....	0.11	0.11	0.11	0.11	Copaiba.....	0.265	0.265	0.325	0.325
«Cartagena».....	0.10	0.10	0.10	0.10	Copra «Costa Pacifico».....	0.0425	0.0425	0.0375	0.0375
«Honda».....	0.12	0.12	0.12	0.12	Goma «Perillo» Chile.....	—	—	—	—
«Ocaña».....	0.11	0.11	0.11	0.11	Higuera (brasileira).....	0.0304	0.0304	0.0317	0.0317
«Sabanilla».....	0.0950	0.0950	0.0950	0.095	Ipecacuana.....	1.35	1.85	1.825	1.85
«Santa Marta».....	0.10	0.10	0.10	0.10	Quina o cinchona.....	0.55	0.55	0.55	0.55
«Tumaco».....	0.1050	0.1050	0.1050	0.105	Sarrapia Angostura.....	2.45	2.45	2.45	2.45
<b>PIELES DE CABRO</b> (lb. 453.6 gr.)					Tagua pel. (4½ kg./100 nueces)	—	—	—	—
«Bogotá».....	—	—	—	—	Tagua pel. (5 kg./100 nueces)	—	—	—	—
«Riohacha».....	—	—	—	—	Tagua pel. Esmeraldas Ecuad.	—	—	—	—
«Argentinas».....	—	—	—	—	Vainilla.....	10.50	10.50	10.50	10.50
					Tamarindos.....	0.065	0.065	0.065	0.065
					Zarzaparilla.....	0.325	0.325	0.325	0.325
					<b>VARIOS</b>				
					Caucho en bruto.....	0.23	0.23	0.2287	0.225
					Aceite de ricino.....	0.1550	0.1550	0.1550	0.161
					Latex.....	—	—	—	—
					Sisal <sup>2</sup> .....	0.035	0.035	0.035	0.035
					Eucalipto (hojas).....	0.115	0.115	0.115	0.115
					Dividivi.....	0.0156	0.0156	0.0156	0.0178

## PRODUCCION DE ORO EN EL PAIS

	1936	1937	1938	1939	1940	1941						
						Enero	Febrero	Marzo	Abril	Mayo	Junio	Enero-Junio
Antioquia.....	197.496	244.534	311.792	360.999	417.069	36.139	33.420	33.481	35.895	30.827	32.235	201.997
Atlántico.....	2.060	1.348	1.096	656	962	76	38	8	70	48	46	286
Bolívar.....	2.300	1.638	1.739	2.839	2.568	188	205	75	178	108	126	880
Caldas.....	34.744	32.083	32.115	36.294	39.308	5.211	3.863	3.822	4.119	4.108	3.993	25.116
Caquetá.....	56	14	1	57	71	16	24	34	16	7	—	97
Cauca.....	30.356	42.231	29.724	25.728	27.861	3.352	2.367	2.634	3.492	2.784	2.674	17.303
Cundinamarca.....	—	—	890	469	637	61	26	36	14	8	—	145
Chocó.....	66.098	60.711	54.521	64.349	64.264	5.577	5.204	5.082	6.383	6.071	4.887	33.204
Huila.....	2.529	2.439	2.639	4.162	4.362	471	259	246	332	389	191	1.888
Magdalena.....	315	280	713	1.201	1.550	230	178	196	158	143	146	1.051
Nariño.....	15.640	22.442	49.289	37.247	32.119	5.189	4.013	4.821	4.931	5.209	3.444	27.607
Putumayo.....	1.824	1.859	1.059	1.691	2.302	276	184	291	221	232	183	1.387
Santander del Sur.....	2.168	1.843	1.801	2.178	2.757	487	269	268	337	327	287	1.975
Tolima.....	23.839	24.064	25.964	25.877	30.111	3.043	2.296	2.531	2.463	2.675	2.406	15.414
Valle.....	6.038	5.402	6.998	6.185	5.928	723	332	510	573	549	147	2.834
Varios.....	4.032	1.334	374	75	58	6	—	—	—	—	12	18
Totales.....	389.495	442.222	520.715	570.017	631.927	61.045	52.678	54.035	59.182	53.485	50.777	331.202

1 Datos del Ministerio de la Economía Nacional.

2 Comprende también especies procedentes de Centro América.

— Sin cotizaciones.



HACIENDA PUBLICA NACIONAL <sup>1</sup>

## RENTAS RECAUDADAS

(En miles de pesos)

AÑOS Y MESES	IMPUESTOS								
	Aduanas	Sobre la renta	Patrimonio	Exceso de utilidades	Papel sellado y timbre	Herencias, sucesiones y donaciones	Sobre venta de oro y giros de export.	Consumo de gasolina	Otros consumos
1936.....	30.015	8.701	3.074	1.132	3.749	738	5.616	2.539	1.416
1937.....	34.326	10.242	3.760	1.509	4.873	311	6.040	3.061	1.554
1938.....	31.117	11.660	4.057	2.460	5.310	433	4.765	3.723	1.585
1939.....	40.630	12.418	4.564	2.372	5.467	1.738	3.379	4.373	1.806
1940 *.....	27.673	14.467	5.298	2.268	4.683	1.762	2.152	4.670	1.779
1939 Junio.....	3.758	100	54	5	440	115	409	348	135
1940 *.....	2.049	2.216	305	28	348	133	164	489	133
1941 Enero.....	2.133	159	57	20	415	207	124	6	147
Febrero.....	1.813	250	47	15	429	132	90	337	113
Marzo.....	2.264	394	33	10	458	147	282	348	122
Abril.....	2.255	1.651	69	16	480	88	186	412	147
Mayo.....	2.663	1.018	128	26	494	232	94	425	147
Junio.....	2.846	1.555	291	45	472	109	293	403	129

AÑOS Y MESES	OTROS RECAUDOS ORDINARIOS						Comparación con el producto del período anterior
	Participación en petróleos y oleoductos	Salinas administradas por el Bco. de la Rep	Salinas marítimas y otras	Correos y telégrafos	Utilidades en el Banco de la República	Recaudos totales de rentas ordinarias	
1936.....	2.023	2.591	1.161	2.574	320	70.063	+ 12.703
1937.....	2.364	2.507	1.415	3.343	370	82.606	+ 12.543
1938.....	2.983	2.723	1.503	3.328	500	84.421	+ 1.815
1939.....	1.301	2.593	55	3.557	500	91.359	+ 6.938
1940 *.....	1.699	2.224	60	3.172	500	76.946	- 14.413
1939 Junio.....	—	242	3	268	—	6.400	- 387
1940 *.....	—	146	3	218	—	6.544	+ 1.311
1941 Enero.....	139	143	7	273	250	4.089 *	- 2.188
Febrero.....	504	143	7	237	—	4.353 *	+ 264
Marzo.....	59	53	2	255	—	4.872 *	+ 519
Abril.....	—	143	4	277	—	6.588 *	+ 1.716
Mayo.....	48	191	4	261	—	6.096 *	- 492
Junio.....	91	173	4	242	—	7.001 *	+ 905

MOVIMIENTO DE CAUDALES EN LAS CUATRO SALINAS <sup>2</sup>

## ADMINISTRADAS POR EL BANCO DE LA REPUBLICA 1932-1941

SEMESTRES	Productos brutos	Gastos de administración	Gastos de explotación	Total de gastos	Productos netos	Maquinaria y herramientas. Muebles y enseres. Semovientes.	Adiciones y mejoras	Producto líquido disponible
1.º de 1932....	1.354.399.00	17.420.00	78.288.00	95.709.00	1.258.691.00	10.297.00	12.259.00	1.236.135.00
2.º de 1932....	1.378.506.74	15.485.52	82.956.13	98.441.65	1.280.068.09	8.953.02	24.274.88	1.246.840.19
1.º de 1933....	1.436.521.00	15.849.00	84.145.00	99.994.00	1.336.527.00	1.411.00	7.143.00	1.327.973.00
2.º de 1933....	1.501.296.91	16.585.09	87.877.42	104.462.51	1.396.834.40	5.260.24	8.666.37	1.382.907.79
1.º de 1934....	1.738.310.81	17.602.67	111.043.19	128.645.86	1.609.664.95	7.438.23	31.657.06	1.570.569.66
2.º de 1934....	1.547.098.49	18.079.33	117.469.18	135.548.51	1.411.549.98	8.060.76	15.406.53	1.388.082.69
1.º de 1935....	1.611.534.37	18.015.09	112.159.57	130.174.66	1.481.359.71	10.674.93	6.789.49	1.463.895.29
2.º de 1935....	1.660.045.94	19.949.22	123.245.66	143.194.88	1.516.851.06	18.319.79	49.228.27	1.452.503.00
1.º de 1936....	1.586.810.02	46.016.04	125.536.19	171.552.23	1.415.257.79	4.001.56	67.093.63	1.344.162.60
2.º de 1936....	1.456.336.92	45.221.66	117.111.44	162.333.10	1.294.003.82	17.163.35	29.757.04	1.247.083.43
1.º de 1937....	1.479.187.84	43.737.16	109.694.31	153.431.47	1.325.756.37	5.937.34	25.532.06	1.294.286.97
2.º de 1937....	1.397.138.05	44.709.79	122.870.48	167.580.27	1.229.557.78	18.319.15	11.434.93	1.212.749.70
1.º de 1938....	1.482.503.16	46.854.45	116.158.71	163.013.16	1.319.490.00	9.262.69	4.856.49	1.305.370.82
2.º de 1938....	1.621.093.96	56.559.16	131.733.66	188.292.82	1.432.801.14	10.585.21	4.973.77	1.417.242.16
1.º de 1939....	1.617.393.12	47.377.59	117.583.14	164.960.73	1.452.432.39	22.040.35	13.972.75	1.416.419.29
2.º de 1939....	1.395.284.42	46.842.14	132.475.20	179.317.34	1.215.967.08	23.820.30	15.242.87	1.176.903.91
1.º de 1940....	1.390.992.80	47.740.89	135.624.03	183.364.92	1.207.627.88	15.577.83	48.245.36	1.143.804.69
2.º de 1940....	1.351.153.07	45.041.95	140.700.32	185.742.27	1.165.410.80	23.106.69	62.581.39	1.079.722.72
1.º de 1941....	1.244.875.75	48.785.27	144.175.66	192.960.93	1.051.914.82	11.845.00	29.888.22	1.010.181.60

1 Datos de la Contraloría General de la República.

2 Zipaquirá, Nemocón, Sesquilé y Tausa.

\* Cifras provisionales.

COMERCIO EXTERIOR DE COLOMBIA<sup>1</sup>COMERCIO POR PAISES<sup>2</sup> MARZO 1941

PAISES	Importaciones	Exportaciones	Balances	PAISES	Importaciones	Exportaciones	Balances
	Valor \$	Valor \$	\$		Valor \$	Valor \$	\$
<b>EUROPA</b>				<b>AMERICA C. Y ANT (Cont.)</b>			
Alemania.....	208	—	— 208	Trinidad y Tobago....	24.165	—	— 24.165
España.....	2.514	4.235	+ 1.721	Zona del Canal.....	1.136	50.121	+ 48.985
Finlandia.....	27	116.861	+ 116.834	<b>Total Am. C. y Antillas</b>	<b>214.849</b>	<b>1.010.888</b>	<b>+ 796.039</b>
Francia.....	239	—	— 239	<b>AMERICA DEL SUR</b>			
Inglaterra.....	532.040	17.414	— 514.626	Argentina.....	472.371	129.634	— 342.737
Irlanda.....	1.706	—	— 1.706	Brasil.....	299.570	1.500	— 298.070
Portugal.....	21.552	329.522	+ 307.970	Chile.....	32.351	811	— 31.540
Suiza.....	101.582	6.325	— 95.257	Ecuador.....	3.121	—	— 3.121
U.R.S.S.....	—	639.139	+ 639.139	Perú.....	126.982	676	— 126.306
<b>Total Europa.....</b>	<b>659.868</b>	<b>1.113.496</b>	<b>+ 453.628</b>	Uruguay.....	337	—	— 337
<b>AMERICA DEL NORTE</b>				Venezuela.....	43.685	36.447	— 7.238
Canadá.....	177.173	767.292	+ 590.119	Guayana inglesa.....	2	—	— 2
Estados Unidos.....	8.750.362	15.994.105	+ 7.243.743	<b>Total América del Sur..</b>	<b>978.419</b>	<b>169.068</b>	<b>— 809.351</b>
<b>Total América del Nte.</b>	<b>8.927.535</b>	<b>16.761.397</b>	<b>+ 7.833.862</b>	<b>ASIA, AFRICA Y OCEANIA</b>			
<b>AMERICA C Y ANTILLAS</b>				Australia.....	18	—	— 18
Costa Rica.....	14.553	2.856	— 11.697	Ceylan.....	2.306	—	— 2.306
Cuba.....	6.395	804	— 5.591	China.....	565	—	— 565
Curazao.....	13.977	942.432	+ 928.455	Filipinas.....	5.618	—	— 5.618
Guatemala.....	1	—	— 1	Hong-Kong.....	5.709	—	— 5.709
Haití.....	—	372	+ 372	Islas Canarias.....	—	231.177	+ 231.177
Jamaica.....	1	—	— 1	Japón.....	61.960	46.918	— 15.042
México.....	120.257	434	— 119.823	<b>Total Asia, Afr. y Oc.</b>	<b>76.176</b>	<b>278.095</b>	<b>+ 201.919</b>
Nicaragua.....	964	—	— 964	<b>Gran total..</b>	<b>10.856.847</b>	<b>19.332.944</b>	<b>+ 8.476.097</b>
Panamá.....	31.511	12.523	— 18.988				
Puerto Rico.....	1.887	—	— 1.887				
El Salvador.....	2	1.346	+ 1.344				

## EXPORTACION DE ARTICULOS IMPORTANTES POR PAISES DE VENTA ABRIL 1941

ARTICULOS	Unidad	Peso neto	Valor	ARTICULOS	Unidad	Peso neto	Valor
		Kilos	\$			Kilos	\$
<b>ALATA</b>	—	1.377	1.707	<b>CUEROS DE CABRA Y OVEJA</b>	—	18.122	8.536
<b>PAISES</b>				<b>PAISES</b>			
Estados Unidos.....	—	1.377	1.707	Estados Unidos.....	—	18.122	8.536
<b>BANANOS (racimos)</b>	327.690	9.431.360	355.350	<b>CUEROS DE CAIMAN</b>	—	7.849	7.654
<b>PAISES</b>				<b>PAISES</b>			
Curazao.....	5.335	152.050	1.464	Cuba.....	—	3.395	3.096
Estados Unidos.....	281.577	8.447.310	337.186	Curazao.....	—	700	950
Zona del Canal.....	40.778	832.000	16.700	Estados Unidos.....	—	3.754	3.608
<b>BALSAMO TOLU</b>	—	8.587	15.358	<b>DIVIDIVI</b>	—	144.759	4.523
<b>PAISES</b>				<b>PAISES</b>			
Argentina.....	—	2.718	3.605	Curazao.....	—	64.900	1.300
Estados Unidos.....	—	5.420	10.945	Estados Unidos.....	—	79.859	3.223
Inglaterra.....	—	449	808	<b>ORO (onzas troy)</b>	—	—	—
<b>CAFE (sacos de 60 kilos)</b>	428.968	25.738.117	11.219.635	<b>PAISES</b>			
<b>PAISES</b>				Estados Unidos.....	—	—	—
Canadá.....	2.067	124.044	49.398	<b>PETROLEO CRUDO (barriles)</b>	1.522.193	214.100.210	2.583.592
Chile.....	117	7.000	2.913	<b>PAISES</b>			
Estados Unidos.....	337.166	50.229.943	8.773.461	Canadá.....	1.289.980	183.423.150	2.086.389
Perú.....	233	14.004	6.670	Estados Unidos.....	71.028	10.184.280	114.681
Suecia.....	16.433	985.982	347.438	Islas Canarias.....	67.493	8.567.290	162.187
U.R.S.S.....	72.952	4.377.144	2.039.755	Portugal.....	93.692	11.925.490	220.335
<b>CUEROS DE RES</b>	—	611.533	169.528	<b>PLATINO CRUDO (onzas)</b>	426	12	24.312
<b>PAISES</b>				<b>PAISES</b>			
Estados Unidos.....	—	85.544	25.233	Japón.....	426	12	24.312
Inglaterra.....	—	525.989	144.295	<b>SOMBREROS DE PAJA</b>	6.000	600	4.995
				<b>PAISES</b>			
				Estados Unidos.....	6.000	600	4.995
				<b>TABACO EN RAMA</b>	—	—	—
				<b>PAISES</b>			
				Francia.....	—	—	—
				<b>TAGUA</b>	—	—	—
				<b>PAISES</b>			
				Estados Unidos.....	—	—	—

<sup>1</sup> Datos de la Contraloría General de la República.<sup>2</sup> Las importaciones (CIF, puerto de recibo) están computadas por países de compra; las exportaciones (FOB, puerto de embarque) incluyen los despachos de oro.

**IMPORTACION Y EXPORTACION POR ADUANAS - ENERO - MARZO 1941**

	1 9 4 1					
	ENERO		FEBRERO		MARZO	
	Importaciones \$	Exportaciones \$	Importaciones \$	Exportaciones \$	Importaciones \$	Exportaciones \$
Barranquilla.....	4.723.238	6.127.250	3.641.311	1.667.957	5.078.305	7.308.100
Buenaventura.....	3.951.720	1.861.236	3.865.711	3.608.127	3.255.584	7.554.654
Cartagena.....	1.504.853	2.343.968	1.615.766	3.147.120	1.517.191	3.569.523
Cúcuta.....	371.684	505.621	574.203	372.178	351.768	512.409
Ipiales.....	9.341	3.855	1.061	240	2.137	—
Leticia.....	18.640	—	13.752	—	26.366	1.500
Ríohacha.....	4.767	14.318	4.195	3.000	6.725	4.490
San Andrés y Providencia.....	7.357	—	4.332	85	22.431	—
Santa Marta.....	144.671	208.562	68.618	238.800	188.552	327.095
Tumaco.....	91.808	—	94.090	—	84.076	6.970
Turbo.....	—	—	—	—	—	45.776
Yavaraté.....	1.136	—	10.557	—	2.070	—
<b>Total</b> .....	<b>10.829.215</b>	<b>11.064.810</b>	<b>9.893.596</b>	<b>9.117.507</b>	<b>10.535.205</b>	<b>19.330.517</b>
Encomiendas postales.....	170.898	1.361	135.470	1.122	140.435	—
Aéreoexpresos.....	137.720	3.900	123.555	1.713	181.207	2.427
<b>Total</b> .....	<b>11.137.833</b>	<b>11.070.071</b>	<b>10.152.621</b>	<b>9.120.342</b>	<b>10.856.847</b>	<b>19.332.944</b>

**EXPORTACIONES DE CAFE POR PAISES <sup>1</sup> — VALOR — 1937 — 1941**

	1937	1938	1939	1940	1941		
					Febrero	Marzo	Abril
Alemania.....\$	14.026.976	13.964.762	7.220.669	2	—	—	—
Argentina.....	21.347	46.907	36.320	74.811	—	—	—
Bélgica y Luxemburgo.....	119.095	49.816	103.174	55.052	—	—	—
Canadá.....	3.124.943	2.602.013	4.497.622	3.423.595	212.970	148.326	49.398
Checoslovaquia.....	441.618	324.418	148.050	—	—	—	—
Chile.....	18.893	5.552	46.917	48.301	7.228	811	2.913
Dinamarca.....	101.204	293.549	403.822	144.971	—	—	—
España.....	—	—	232	1.605	—	4.235	—
Estados Unidos.....	76.781.020	69.954.739	72.141.532	69.127.695	5.709.422	6.355.043	8.773.461
Finlandia.....	113.314	59.219	32.422	—	341.162	116.861	—
Francia.....	1.034.757	258.296	138.743	7.052	—	—	—
Japón.....	—	—	—	—	—	16.580	—
Holanda.....	947.292	456.580	610.789	246.145	—	—	—
Inglaterra.....	33.074	8.395	52.551	46.861	—	—	—
Italia.....	1.197.054	238.060	621.999	450.494	—	—	—
Noruega.....	27.252	10.172	80.560	90.297	—	—	—
Polonia.....	6.938	31.070	50.337	1	—	—	—
Suecia.....	626.495	387.804	760.588	220.529	—	—	347.438
Suiza.....	14.549	11.353	111.991	16.881	—	6.325	—
Zona del Canal.....	223.529	7.075	38.219	12.944	—	639.139	2.039.755
U. R. S. S.....	—	—	—	—	—	—	—
Otros.....	313.140	65.543	28.150	55.356	—	—	—
<b>Total</b> .....\$	<b>99.172.496</b>	<b>88.775.329</b>	<b>87.124.693</b>	<b>74.023.042</b>	<b>6.270.782</b>	<b>7.287.320</b>	<b>11.219.635</b>

**IMPORTACION POR PRINCIPALES ARTICULOS <sup>1</sup> — VALOR — 1936 — 1941**

AÑOS Y MESES	Algodón en rama	Arroz	Automóviles	Camiones	Chasis para camiones y automóviles	Driles de algodón, casinetes	Especialidades farmacéuticas	Hierro y acero en lingotes barras y láminas	Hilazas de seda
1936.....\$	1.367.932	941.085	3.104.126	1.374.474	761.619	2.425.813	1.197.764	2.930.533	906.175
1937.....	1.974.702	1.311.851	4.130.755	2.039.615	1.335.898	3.758.305	1.840.628	2.808.229	1.604.067
1938.....	1.918.244	1.265.894	3.572.282	1.753.104	1.969.975	3.053.479	4.437.109	4.002.518	1.431.542
1939.....	2.805.788	2.167.047	6.430.622	2.932.193	3.131.652	2.502.127	3.121.326	4.787.651	1.671.244
1940.....	3.634.255	993.237	4.067.584	2.018.783	1.446.432	902.853	1.214.721	3.742.221	1.704.992
1940 Octubre..	285.302	8.242	213.877	69.076	19.187	26.030	61.197	199.671	77.574
Novbre.....	173.302	3.743	379.632	77.687	69.278	30.465	93.399	172.554	105.090
Dicbre.....	448.848	2.539	585.581	100.000	188.911	26.258	101.274	294.819	216.128
1941 Enero....	3.517	2.051	515.740	103.656	106.939	61.198	48.268	719.069	217.340
Febrero....	477.328	794	580.170	85.734	160.374	31.645	257.683	296.954	207.078
Marzo.....	310.815	7.695	546.686	77.604	201.058	6.165	91.950	276.554	106.010

AÑOS Y MESES	Llantas sólidas neumáticas de caucho	Maquinaria para minería construcciones y maniobras	Maquinaria para tejer y accesorios	Máquinas para el cultivo Tractores	Paños de lana	Papeles de empaque de un solo color	Telas unidas de algodón	Tubería de hierro o acero de 5 cms. o más de diámetro
1936.....\$	1.606.089	2.739.675	658.320	738.416	2.974.840	752.293	6.201.120	1.588.598
1937.....	2.319.569	5.381.309	3.419.127	1.219.487	3.877.173	1.327.663	7.304.190	3.491.419
1938.....	2.195.073	4.167.427	2.845.866	2.475.203	2.280.235	1.487.670	4.782.160	6.693.034
1939.....	2.736.315	3.672.826	2.769.311	2.807.228	2.965.919	1.294.463	6.905.197	4.170.340
1940.....	2.983.848	3.814.691	2.882.217	1.712.060	1.427.330	1.529.145	1.443.658	2.597.031
1940 Octubre..	360.855	380.874	535.433	117.313	49.937	139.400	34.133	230.092
Novbre.....	156.149	242.467	239.183	144.765	120.736	143.921	30.964	48.743
Dicbre.....	195.468	246.069	180.948	119.553	68.567	96.011	60.326	270.935
1941 Enero....	343.175	242.878	205.649	216.412	62.221	197.380	63.982	97.350
Febrero....	335.975	322.501	172.404	258.610	73.692	101.354	209.738	58.037
Marzo.....	223.009	79.521	226.837	175.402	72.667	128.163	61.888	130.258

<sup>1</sup> Datos de la Contraloría General de la República.

## MOVIMIENTO BURSATIL

## MERCADO DE BOGOTA—TRANSACCIONES 1

PAPELES DE INVERSION	JUNIO 1941			PRIMER SEMESTRE DE 1941			Fluctuaciones de precios. Comparación con el semestre anterior %
	Cantidad de especies vendidas	Valor total \$	Promedio de precios \$	Cantidad de especies vendidas	Valor \$	Promedio de precios \$	
<b>ACCIONES</b>							
Banco de la República.....	100	11.514.00	115.14	1.143	129.206.20	113.04	7.34+
Banco de Bogotá.....	4.725	236.748.15	50.11	43.300	2.144.170.15	49.52	14.46+
Banco de Colombia.....	1.133	71.964.5	63.52	5.612	341.640.26	60.88	16.18+
Banco Hipotecario de Bogotá.....	4.224	62.147.90	14.71	12.987	186.691.65	14.38	1.84+
Banco Hipotecario de Colombia.....	13.147	140.282.45	10.67	50.974	522.231.40	10.25	3.54+
Banco Alemán Antioqueño.....	—	—	—	448	78.538.50	175.31	4.19+
Banco Comercial de Barranquilla.....	—	—	—	35	840.00	24.00	9.09+
Bolsa de Bogotá, S. A.....	6.817	66.631.90	9.77	32.272	323.685.55	10.03	17.72+
Puestos en la Bolsa de Bogotá.....	1	6.500.00	6.500.00	1	6.500.00	6.500.00	39.78+
Avianca.....	314	2.228.00	7.10	9.063	82.815.20	9.14	—
Colombiana de Seguros.....	3.821	73.631.15	19.27	16.070	299.898.05	18.66	24.40+
Compañía Colombiana de Tabaco.....	6.034	345.344.80	57.23	40.394	2.301.429.27	56.97	14.51+
Conorcio de Cervecerías Bavaria.....	10.968	151.182.00	13.78	64.286	907.119.30	14.11	9.04+
Compañía de Cemento Diamante.....	5.118	102.349.05	20.00	24.998	503.941.30	20.16	32.46+
Compañía de Samacá.....	—	—	—	10	270.00	27.00	35.00+
Salinera de los Andes.....	—	—	—	110	1.650.00	15.00	2.67+
Compañía Nacional de Chocolates.....	1.340	20.677.25	15.43	10.269	155.673.75	15.16	5.06+
Cía. del Funicular Monserrate.....	—	—	—	30	117.00	3.90	—
Calcetería Pepalía.....	371	5.114.00	13.78	946	12.166.75	12.86	11.83+
Coltejer.....	4.676	149.163.45	31.90	12.841	360.348.60	28.06	37.01+
Fábrica de Tejidos Rosellón.....	11.410	222.279.55	19.8	23.792	438.537.55	18.43	26.41+
Cine Colombia.....	4.608	33.150.58	7.19	25.068	178.225.63	7.11	1.52—
Empresas Unidas Energía Eléctrica.....	196	1.689.95	8.62	2.218	19.055.70	8.60	13.91+
Empresa Colombiana de Curtidos.....	2.620	46.689.50	17.82	11.086	182.917.70	16.50	6.25—
Fabricato.....	10.914	284.893.80	26.10	48.378	1.147.220.10	23.71	19.51+
Fábrica Calzado «La Corona».....	1.000	15.640.00	15.64	2.447	38.208.40	15.61	26.26—
Fábrica Cemento Samper Priv.....	270	4.933.00	18.27	2.873	52.784.25	18.38	14.95+
Fábrica Cemento Samper Ord.....	370	6.735.00	18.20	4.893	88.686.15	18.13	23.42+
Fábrica de Paños Colombia.....	—	—	—	214	1.498.00	7.00	40.00+
Hoteles Granada y Regina.....	200	2.550.00	12.75	200	2.550.00	12.75	—
Ingenio Central San Antonio.....	10.570	78.671.50	7.44	19.212	143.957.00	7.49	10.08—
La Industria Harinera.....	1.050	11.100.00	10.57	3.958	41.373.15	10.45	2.35+
La Urbana Barrio Restrepo.....	—	—	—	1.683	3.909.30	2.32	—
Litografía Colombia.....	1.564	25.663.75	16.41	8.076	138.395.85	17.14	6.33+
Navierra Colombiana.....	1.000	2.060.00	2.06	24.125	51.405.25	2.13	7.58+
Cía. de Petróleos el Guayabito.....	—	—	—	10.216	4.440.20	0.43	4.88+
Regalías Petrol. Colombianas.....	10.950	2.515.00	0.23	200.980	47.559.30	0.24	7.69—
Sociedad Industrial Alicachín.....	450	3.787.50	8.42	1.063	8.654.72	8.14	—
Saco.....	—	—	—	40	16.80	0.42	37.31—
Sociedad Nacional del Carare.....	2.200	302.00	0.14	57.179	5.947.90	0.10	61.54—
Telicondor.....	270	4.787.50	17.73	448	7.335.70	16.38	17.25+
Tejidos de Occidente.....	100	1.200.00	12.00	2.415	23.750.50	9.83	—
Unión Colombiana de Petróleos.....	—	—	—	1.297	164.70	0.13	55.17—
Total.....	122.531	2.194.127.28	—	777.650	10.985.536.98	—	—
<b>BONOS</b>							
Internos del 7%.....	—	—	—	625.700	510.893.00	81.65	0.68+
Internos del 6%.....	—	—	—	11.150	8.801.50	78.94	2.74—
Dinu 4%.....	33.334	25.498.51	76.49	195.141	149.924.42	76.83	—
Dinu 6%.....	284.586	237.017.58	83.29	803.054	679.958.75	84.67	—
Departamento de Caldas del 7%.....	126.400	111.233.95	88.00	453.320	398.628.38	87.93	5.43+
Ferrocarril de Antioquia 6%.....	8.400	6.770.00	80.00	99.240	80.566.80	81.18	9.23+
Agrarios de Cundinamarca 6%.....	5.600	5.004.00	89.36	20.000	17.852.00	89.26	1.63+
Mutualidad de Bucaramanga.....	—	—	—	685	565.75	82.59	8.81+
Energía Eléctrica 6½%.....	38.400	38.400.00	100.00	38.400	38.400.00	100.00	—
Energía Eléctrica 7½%.....	25.560	25.623.90	100.25	233.400	235.136.10	100.74	1.91+
Departamento de Antioquia Interna.....	—	—	—	360	295.20	82.00	11.53—
Carreteras del Tolima 8%.....	8.000	7.040.00	88.00	8.000	7.040.00	88.00	—
Ferrocarril de Amagá 6%.....	—	—	—	13.200	10.626.00	80.50	—
Departamento de Boyacá.....	—	—	—	2.240	2.055.20	91.75	0.45+
Deuda interna de Antioquia 7%.....	34.400	29.271.00	85.09	267.540	228.793.80	85.52	0.23—
Total.....	564.680	485.808.94	—	2.771.430	2.369.536.90	—	—
<b>CEDULAS HIPOTECARIAS</b>							
Central Hipotecario del 6%.....	373.600	368.259.79	98.57	2.752.600	2.679.267.41	97.34	2.34+
Central Hipotecario del 6½%.....	24.825	24.887.12	100.25	934.700	928.961.23	99.37	1.64+
Central Hipotecario del 7%.....	58.360	58.592.95	100.50	402.750	405.187.62	100.61	0.72+
Total.....	456.725	451.739.86	—	4.090.050	4.013.416.26	—	—
Total del movimiento.....	—	3.131.676.08	—	—	17.368.490.14	—	—

1 Datos de la Bolsa de Bogotá.

OBSERVACIONES: En la columna de «Fluctuaciones de precios» el signo + indica el alza y el signo — equivale a baja. En la columna de «Cantidad de Especies Vendidas» figura el monto de las acciones vendidas; los bonos y las cédulas hipotecarias figuran por su valor nominal, y en la de «Valor total» por su valor comercial.

## MERCADO DE BOGOTÁ (Conclusión)

COTIZACIONES DE LOS PRINCIPALES VALORES <sup>1</sup>

PAPELES DE INVERSION	Capital pagado (En miles de \$)	Reserva legal (En miles de \$)	Ultimo dividen- do repartido	Valor nominal de cada acción	FLUCTUACIONES		COTIZACIONES				
					1940		1941 — Junio				Julio
					Más alto	Más bajo	6	13	20	27	18

## I—ACCIONES DE DIVIDENDO VARIABLE

Banco de la República.....	11.730	4.301	0,00	100	113,25	95,00	115,00	115,00	115,00	116,00	115,00
Banco de Bogotá.....	6.000	2.619	0,35	25	47,90	31,56	49,75	50,00	50,50	50,70	50,05
Banco de Colombia.....	3.690	1.190	0,30	30	57,10	40,50	62,75	63,00	65,00	64,25	63,70
Banco Hipotecario de Bogotá.....	4.000	136	0,50	20	15,25	10,50	14,85	14,60	14,90	15,00	15,00
Banco Hipotecario de Colombia.....	2.200	23	0,45	11	10,55	7,14	10,30	10,50	10,90	11,10	10,20
Banco Alemán Antioqueño.....	3.000	2.000	7,50	150	185,00	149,50	178,00	178,00	176,50	176,50	—
Banco Comercial de Barranquilla.....	548	112	1,20	20	—	—	24,00	24,00	24,00	24,00	—
Banco Prendario Municipal.....	136	30	0,20	5	4,50	3,00	5,00	5,00	5,00	5,00	—
Bolsa de Bogotá.....	1.041	51	0,06	10	9,50	7,10	9,40	9,95	9,95	9,95	—
Compañía Colombiana de Seguros.....	1.500	467	0,12	5	17,00	12,00	19,20	19,25	19,30	19,35	20,00
Industria Harinera.....	600	139	0,25	10	11,00	10,10	10,88	10,80	10,80	10,60	—
Compañía Nacional de Chocolates.....	1.408	144	0,10	10	15,00	12,06	15,50	15,25	15,75	15,80	—
Compañía Colombiana de Tabaco.....	5.433	2.717	0,25	10	55,50	37,18	56,50	57,00	58,50	58,00	58,15
Cia. Cemento Portland «Diamante».....	3.447	400	0,14	10	17,58	12,15	20,00	20,00	20,00	21,65	20,05
EE. UU. de Energía Eléctrica.....	4.713	1.011	0,06	5	8,75	5,00	8,60	8,60	8,60	8,60	—
Avianca.....	3.000	59	—	10	—	—	7,25	7,25	7,05	6,90	—
La Urbana Barrio Restrepo.....	161	30	1,2	5	1,20	1,10	2,50	2,50	2,50	2,50	—
Consorcio de Cervecerías Bavaria.....	24.000	1.768	0,10	10	14,00	10,57	13,57	13,78	14,00	14,00	13,80
Cine Colombia.....	1.336	120	0,06	5	7,38	6,50	7,27	7,20	7,20	7,30	7,26
Litografía Colombia.....	500	8	0,12	10	17,50	14,00	16,30	16,30	16,75	16,75	—
Empresa Colombiana de Curtidos.....	900	140	0,10	10	24,00	16,76	16,45	17,00	17,96	17,90	—
Compañía de Samacá.....	450	144	0,25	30	23,00	15,00	25,00	24,50	24,00	24,00	—
Compañía Salinera de los Andes.....	231	18	0,10	10	15,10	7,00	19,00	19,00	19,00	19,00	—
Fábrica de Calzado la «Corona».....	308	114	0,10	10	21,00	19,75	15,70	15,72	15,75	15,50	—
Fábrica de Cemento Samper (ord.).....	3.500	119	0,12	10	17,50	10,00	18,00	18,00	18,30	18,75	—
Fábrica de Cemento Samper (priv.).....	3.500	119	0,12	10	17,50	10,00	18,00	18,00	18,30	18,75	—
Ingenio Central San Antonio.....	1.407	68	0,15	10	9,25	6,75	7,60	7,75	7,45	7,30	7,00
Funicular a Monserrate.....	250	14	0,03	5	4,25	3,60	3,90	3,90	3,90	3,90	—
Compañía Nacional del Carare.....	3.380	—	—	1	1,75	0,02	0,13	0,13	0,13	0,13	—
Unión Colombiana de Petróleos.....	300	—	—	1	0,90	0,12	0,20	0,20	0,22	0,22	—
Fábrica de Paños Colombia.....	620	39	0,06	10	7,25	5,00	7,00	7,00	5,75	5,75	—
Cia. Col. de Tejidos Coitejer.....	2.506	479	0,20	10	23,25	17,90	30,00	29,85	31,75	33,60	33,50
Fca. de Hilados y Tejidos el Hato Naviera Colombiana.....	4.814	688	0,15	10	38,00	16,65	25,85	25,85	28,65	28,90	—
Regalías Petrolíferas Colombianas.....	1.400	112	0,02	2	3,82	2,15	2,08	2,08	2,08	2,08	—
Cia. de Petróleos El Guayabito.....	3.404	—	—	1	1,15	0,24	0,21	0,22	0,22	0,21	—
Fábrica de Tejidos Rosellón.....	453	—	—	1	0,60	0,18	0,20	0,20	0,20	0,20	—
Fábrica de Tejidos Cosellón.....	2.248	599	0,12	10	17,50	10,50	19,00	19,10	20,00	21,00	22,00
Fábrica de Tejidos Condor.....	1.647	52	0,25	10	14,50	11,50	17,75	17,75	19,00	17,80	—
Hoteles Granada y Regina.....	600	70	0,12	10	17,50	13,00	12,75	12,75	12,75	12,75	—
Sociedad Industrial de Alicachín.....	500	12	0,10	10	8,00	6,50	7,95	7,95	8,65	8,65	—
Fábrica de Ladrillos Moore.....	100	1	—	2	1,70	1,02	1,25	1,25	1,25	1,25	—
Central Azucarero del Valle.....	1.820	237	2,00	100	350,00	240,00	240,00	240,00	240,00	240,00	—
Tejidos del Occidente.....	308	18	0,10	10	11,50	9,70	12,00	1,00	12,00	12,00	—
Calcetería Pepalpa.....	590	38	0,10	10	11,50	10,50	13,50	13,50	13,70	13,90	—
Droguerías Aliadas.....	1.100	142	0,10	10	12,75	9,95	13,70	13,80	13,90	13,90	—
Laboratorios Uribe Angel.....	500	70	0,12	10	15,80	12,20	18,25	18,25	18,25	18,25	—

## II—BONOS Y CEDULAS DE INTERES FIJO

Departamento de Caldas.....	7	—	—	—	87,00	79,50	87,25	87,00	89,00	90,00	—
Ferrocarril de Antioquia.....	6	—	—	—	79,75	68,50	80,00	80,00	80,50	80,50	—
Bonos Cafeteros.....	6	—	—	—	91,00	80,00	80,00	80,00	80,00	80,00	—
Departamento de Boyacá.....	6	—	—	—	92,25	79,00	91,75	91,75	91,75	91,75	—
Banco Central Hipotecario.....	6	—	—	—	95,25	95,00	98,06	98,50	99,00	99,87	99,75
Banco Central Hipotecario.....	6 3/4	—	—	—	99,05	95,25	100,25	100,25	100,00	100,25	100,25
Banco Central Hipotecario.....	7	—	—	—	100,13	98,50	101,00	100,50	100,50	100,50	100,50
Agrarios de Cundinamarca.....	6	—	—	—	90,00	80,00	89,00	89,00	89,00	90,00	—
Hectáreas baldíos colombianos.....	—	—	—	—	0,08	0,06	0,06	0,06	0,06	0,06	—
Mutualidad en liquidación.....	6	—	—	—	82,65	70,00	81,00	81,00	81,00	80,00	—
Bonos Energía Eléctrica.....	7 3/4	—	—	—	99,81	90,50	100,25	100,25	—	—	—
Departamento de Antioquia.....	7	—	—	—	—	—	86,00	85,00	84,50	86,25	—
Bonos nales. unificados «Dinu».....	4	—	—	—	—	—	76,50	76,50	77,00	75,00	76,00
Bonos nales. unificados «Dinu».....	6	—	—	—	—	—	83,00	83,00	84,50	85,00	85,50
Ferrocarril de Amagá.....	6	—	—	—	—	—	80,00	80,00	80,50	80,50	—
Energía Eléctrica.....	6 3/4	—	—	—	—	—	—	—	100,00	100,00	—

RENDIMIENTO EFECTIVO DE LOS BONOS DE DEUDA INTERNA NACIONAL UNIFICADA (DINU) <sup>18</sup>

Del 4% (1941-1966).....	Marzo, 5.26%;	Abril, 5.12%;	Mayo, 5.22%;	Junio, 5.23%
Del 6% (1941-1971).....	Marzo, 6.90%;	Abril, 7.01%;	Mayo, 7.12%;	Junio, 7.20%

<sup>1</sup> Las cotizaciones se han tomado de la Bolsa de Bogotá S. A., y representan transacciones efectivas o promedios entre oferta y demanda. <sup>2</sup> A=anuales; M=mensuales; T=trimestrales; los demás semestrales. <sup>3</sup> Más un dividendo extraordinario de \$ 0.70. <sup>4</sup> Más \$ 1.20 extraordinario \$ Más \$ 0.03 extraordinario. <sup>5</sup> Rebajó de 15 al 10 centavos <sup>6</sup> Más \$ 0.20 extraordinario. <sup>7</sup> Más \$ 0.40 extraordinario. <sup>8</sup> Más \$ 0.40 extraordinario. <sup>9</sup> Aumentó de 0,45 a 0,50 ctvs. <sup>10</sup> Suspendido <sup>11</sup> Más \$ 0.15 extraordinario. <sup>12</sup> Más 1/10 acción extra al 12%. <sup>13</sup> Más 0.08 centavos extraordinarios y 1/16 de acción nueva. <sup>14</sup> Salieron por primera vez al mercado en marzo de 1941.

## MERCADO DE MEDELLIN 1

PAPELES DE INVERSION	Capital pagado (En miles de \$)	Reserva legal (En miles de \$)	Ultimo dividendo repartido 3	Valor nominal de cada acción	FLUCTUACIONES		COTIZACIONES				
					1940		1941—Mayo		1941—Junio		
					Más alto	Más bajo	24	31	7	14	21

## I—ACCIONES DE DIVIDENDO VARIABLE

Banco Alemán Antioqueño.....	3.000	2.000	7,50	150	185,00	149,50	178,00	177,00	177,00	176,50	176,00
Banco de Bogotá.....	6.000	2.619	0,35	M 25	48,00	32,25	49,35	49,35	49,85	50,25	50,40
Compañía Nacional de Chocolates.	1.408	144	0,10	M 10	15,00	11,90	15,25	15,25	15,40	15,67	15,75
Fca. de Galletas y Confites «Noel»	350	23	0,05	M 10	8,25	6,80	7,50	7,50	7,40	7,35	7,20
Compañía Colombiana de Tabaco.	5.500	2.717	0,25	M 10	55,20	37,75	54,90	55,25	56,90	57,40	58,45
Compañía Colombiana de Tejidos.	2.506	479	0,15	M 10	23,50	15,60	28,40	28,90	29,90	29,95	31,35
Compañía de Tejidos de Rosellón	2.248	599	0,12	M 10	17,00	10,55	17,70	17,95	18,95	19,05	19,65
Cervecería Unión.....	1.500	457	0,08	M 4	13,90	11,35	16,60	16,75	16,95	16,95	17,10
Consorcio de Cervecerías Bavaria.	24.000	1.768	0,10	M 10	13,95	11,10	13,75	13,65	13,70	13,90	14,10
Compañía Gaseosas Posada Tobón ?	600	93	0,15	M 10	26,00	15,00	17,90	17,90	18,10	18,75	19,00
Naviera Colombiana.....	1.400	112	0,02	M 2	2,20	1,75	2,07½	2,06½	2,17½	2,12½	2,12½
Mutualidad Nacional.....	1.000	—	*	10	3,75	1,05	1,10	1,10	1,10	1,10	1,10
Seguros y Urbanización en liq....	2.500	—	*	10	4,03	2,10	3,95	3,95	3,75	3,70	3,95
Cine Colombia.....	1.500	136	0,06	M 5	7,30	6,37	7,07½	7,12½	7,22½	7,17½	7,17½
Fca. de Hilados y Tejidos el Hato	4.864	708	0,15	M 10	38,15	17,90	23,85	24,10	25,90	26,10	27,65
Sociedad Industrial del César.....	200	—	*	1	0,55	0,35	0,40	0,40	0,40	0,40	0,40
Compañía de Cemento Argos.....	1.415	97	0,90	S 10	22,00	16,00	23,10	22,90	23,80	23,95	24,45
Droguerías Aliadas.....	1.100	142	0,10	M 10	12,75	9,95	13,25	13,10	13,70	13,90	13,70
Fábrica de Tejidos Cóndor.....	1.647	52	0,25	M 10	14,10	11,75	16,00	16,35	17,70	17,70	17,55
Compañía Fluvial Colombiana.....	264	8	*	1	0,80	0,55	0,60	0,60	0,55	0,55	0,55
Compañía Nal. del Carare en liq.	2.305	—	*	1	1,62	0,06	0,11	0,11	0,13	0,13	0,13
Sociedad Agrícola de Acandí.....	500	10	*	10	8,25	5,00	8,40	8,45	8,40	8,35	8,35
Unión Colombiana de Petróleos ..	300	—	*	1	0,85	0,17½	0,22½	0,22½	0,22½	0,22½	0,22½
Calcetería Pepalía.....	590	31	0,10	M 10	11,30	10,10	12,70	13,35	13,70	13,70	13,90
Compañía General de Chocolates..	162	18	*	5	1,60	0,55	0,95	0,95	1,00	1,00	1,00
Industrias Metalúrgicas Unidas S.A.	400	20	0,10	M 10	11,75	9,50	10,00	10,00	10,25	10,25	10,15
Regalías Petrolíferas.....	3.404	—	*	1	1,23½	0,22	0,23½	0,23	0,23	0,23	0,22½
Cia. de Petróleos el Guayabito ..	453	—	*	1	0,50	0,12½	0,23½	0,25	0,25	0,25	0,25
Industria Química Colombiana....	600	—	*	10	5,10	4,00	4,75	4,75	4,75	4,75	4,75
Laboratorios Uribe Angel.....	500	70	0,12	M 10	15,80	12,20	18,00	17,90	18,25	18,25	18,10
Compañía del Lebríja.....	250	—	*	1	0,65	0,35	0,40	0,40	0,40	0,40	0,40
Cemento y Mármoles del Nare ..	2.500	—	*	10	10,10	7,90	9,95	9,95	10,05	10,05	10,05
Cemento del Valle S. A.....	1.800	—	*	10	14,75	14,00	17,25	17,00	17,00	17,00	17,00
Avianca.....	3.000	59	*	10	—	—	6,90	6,95	6,80	7,10	7,10

## II—BONOS Y CEDULAS DE INTERES FIJO

	%										
Ferrocarril de Antioquia.....	6	—	—	—	80,00	69,50	81,25	80,75	80,25	80,25	80,25
Ferrocarril de Amagá.....	6	—	—	—	80,00	69,50	81,25	80,75	80,25	80,25	80,25
Deuda Municipal unificada.....	6	—	—	—	80,00	69,00	81,75	85,50	81,50	81,50	81,50
Banco Central Hipotecario.....	7½	—	—	—	99,88	98,50	100,00	100,00	100,00	100,00	100,00
Banco Central Hipotecario.....	6½	—	—	—	99,50	96,00	99,50	100,00	100,00	100,00	100,00
Deuda interna Depto. Antioquia..	6	—	—	—	80,00	69,50	85,75	85,25	85,25	85,25	85,25
Banco Central Hipotecario.....	6	—	—	—	—	—	75,00	75,00	75,00	75,00	75,00
Municipio de Medellín.....	6	—	—	—	90,00	75,00	98,50	98,50	98,50	98,50	99,00

## INDICE DE COTIZACIONES DE VALORES BURSATILES EN BOGOTA Y MEDELLIN

AÑOS Y MESES	MERCADO DE BOGOTA					MERCADO DE MEDELLIN		BOGOTA Y MEDELLIN
	Acciones bancarias	Acciones comerciales e industriales	Indice general de acciones bancarias e industriales	Bonos Departam. de Caldas 7%	Cédulas del Banco Central Hipotecario 6%	Acciones comerciales e industriales	Bonos departamentales del 6%	
	Julio 1927=100	Julio 1927=100	Julio 1927=100	Julio 1936=100	Octubre 1933=100	Julio 1927=100	Noviembre 1933=100	
1936.....	45.18	82.92	62.44	97.70	94.50	84.94	98.38	83.94
1937.....	51.37	81.99	65.40	95.20	94.19	86.05	108.18	83.98
1938.....	52.84	86.24	68.14	92.40	91.60	92.34	116.99	89.19
1939.....	61.04	99.74	78.77	98.80	95.09	105.28	132.66	102.53
1940.....	57.44	103.52	78.52	93.75	97.23	107.13	120.33	105.31
1939 Junio....	64.69	104.30	82.84	103.00	92.33	109.36	138.20	106.77
1940 ».....	54.22	97.32	73.93	89.31	97.19	100.41	115.33	98.86
1941 Enero....	64.23	122.40	90.82	99.56	97.99	126.06	131.01	124.23
Febrero....	64.56	125.78	92.54	98.76	99.07	130.61	131.61	128.17
Marzo....	66.71	128.93	95.14	98.50	98.71	135.58	133.94	132.17
Abril....	65.76	125.81	93.21	98.57	99.35	131.91	133.44	128.79
Mayo....	65.66	119.80	90.41	98.00	100.11	126.28	131.52	122.95
Junio....	67.34	223.35	92.94	98.49	100.84	131.55	129.90	127.32

1 De informaciones de Hijos de A. Villa Latorre & Co., de Medellín; estos datos corresponden a transacciones efectivas o a promedios entre oferta y demanda. 2 A=anuales; M=mensuales; T=trimestrales; los demás semestrales. 3 Más \$1,20 extraordinario. 4 Más \$0,60 extraordinario. 5 Más \$0,40 extraordinario. 6 Más \$0,15 extraordinario. \* Suspendido. 7 Duplicó el capital; eso explica la baja del 50% de las cotizaciones. 8 Más 8 centavos dividendo extraordinario y 1/16 de acción nueva.

INDICE BURSATIL POR GRUPOS INDUSTRIALES

Enero 1935 = 100

GRUPOS INDUSTRIALES	1937		1938				1939				1940				1941	
	Sep.	Dic.	Mar.	Jun.	Sep.	Dic.	Mar.	Jun.	Sep.	Dic.	Mar.	Jun.	Sep.	Dic.	Mar.	Jun.
Bancos Comerciales.....	127	102	113	118	122	130	144	144	123	124	124	115	129	137	148	148
Bancos Hipotecarios.....	122	104	98	110	128	145	155	162	143	146	137	124	139	147	145	149
Seguros.....	83	69	70	77	94	104	103	110	100	85	83	66	66	65	74	68
Chocolates.....	118	106	95	101	105	119	122	129	115	121	124	118	126	132	135	137
Curtidos.....	80	74	72	81	88	89	102	112	108	109	98	87	76	81	69	77
Azúcar.....	127	128	113	123	131	152	158	158	165	146	116	119	128	123	128	119
Cemento.....	129	123	126	145	156	163	185	180	162	156	170	159	178	207	246	235
Cervecerías.....	181	179	178	179	181	206	242	218	211	207	222	211	219	222	268	255
Molinos de trigo.....	96	85	74	73	74	77	90	78	78	80	82	78	78	76	76	79
Energía Eléctrica.....	56	52	58	50	53	65	75	100	86	79	80	83	103	124	122	124
Tabacos.....	77	72	83	93	99	105	109	111	101	102	109	107	121	138	153	144
Transportes aéreos.....	123	127	127	150	150	153	167	167	190	267	274	267	250	210	199	166
Transportes fluviales.....	173	139	163	176	264	399	271	295	294	231	207	185	191	209	216	206
Textiles.....	77	65	64	67	63	75	76	84	79	72	69	58	60	72	77	90
Índice general.....	106	94	95	102	109	123	131	134	124	122	118	108	113	122	130	130

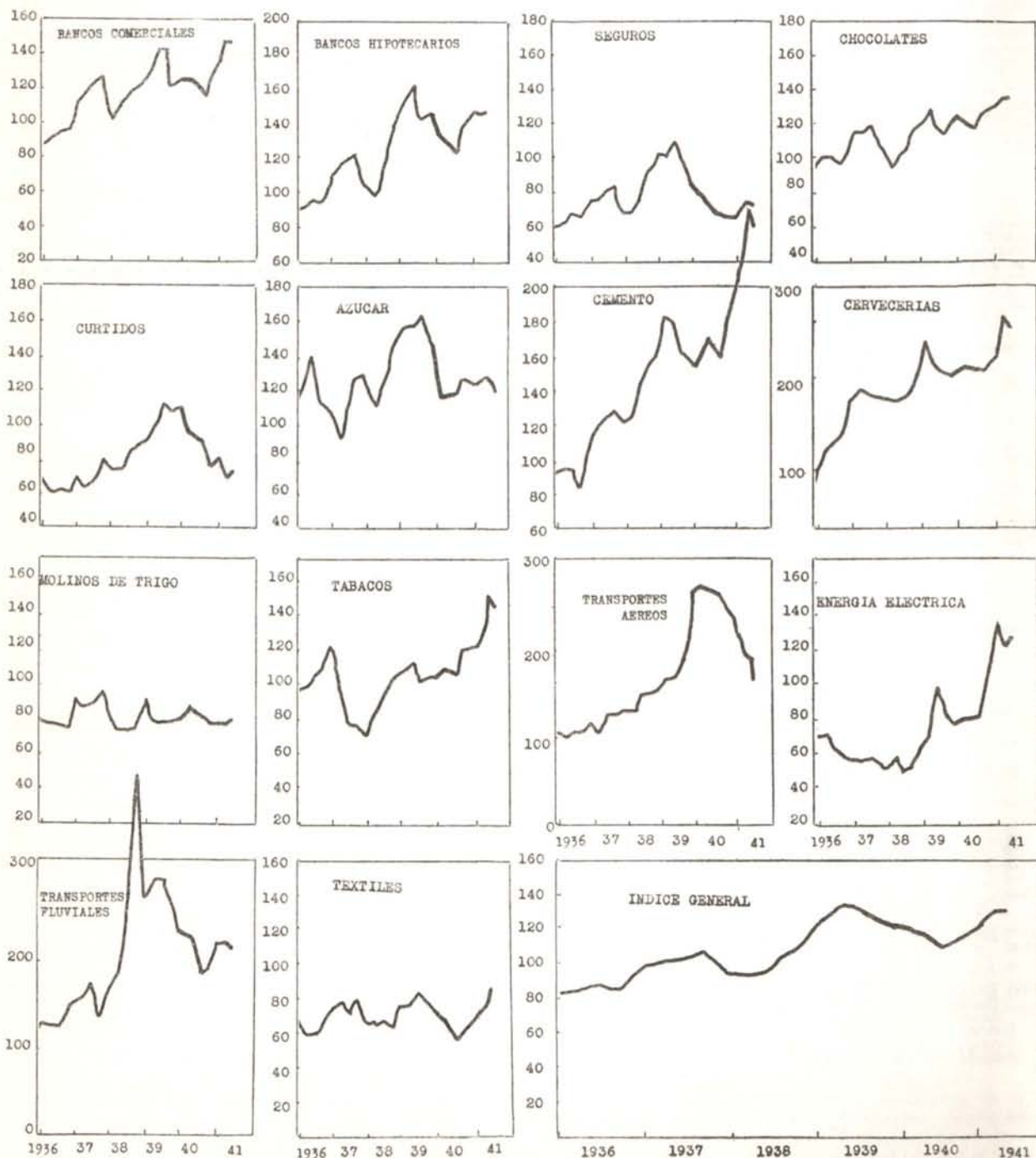

## MERCADO DE NEW YORK

## A) COTIZACIONES 1

(U. S. dólares)

	Vencimiento	Período de intereses	Tipo de interés %	Fluctuaciones		1941									
				1940		Mayo				Junio				Julio	
				Más alto	Más bajo	7	14	21	28	4	11	18	25	9	
<b>NACIONALES</b>															
Rep. de Colombia «Scrp»	1946	B. J.	4	84	68	88	88	88	88	88	88	88	88	88	88
Rep. de Colombia	1961	B. J.	6	35.50	17.13	34.75	35.64	35.38	35.50	35.63	36.63	36.25	36.32	35.32	
Rep. de Colombia	1961	A. O.	6	33.43	17.13	34.75	35.71	35.57	35.82	35.63	36.64	36.25	36.35	35.32	
Rep. de Colombia	1970	—	3	—	—	—	—	—	—	—	—	—	—	28	
<b>DEPARTAMENTALES</b>															
Antioquia Serie A.....	1945	B. J.	7	15.88	8.25	7.58	7.82	7.82	8.13	8.07	8.69	9.13	9.13	9.44	
» » B.....	1945	» »	7	15.63	8.25	7.58	7.82	7.82	8.13	8.07	8.69	9.13	9.13	9.44	
» » C.....	1945	» »	7	15.94	8.25	7.58	7.82	7.82	8.13	8.07	8.69	9.13	9.13	9.44	
» » D.....	1945	» »	7	15.57	8.25	7.58	7.82	7.82	8.13	8.07	8.69	9.13	9.13	9.44	
» » C. al mar 1.....	1957	A. O.	7	15.25	7.75	7	7	7	7	7.63	8.14	8.94	8.50	9.13	
» » » 2.....	1957	» »	7	15.50	7.75	7	7	7	7	7.63	8.14	8.94	8.50	9.13	
» » » 3.....	1957	» »	7	17.75	7.75	7	7	7	7	7.63	8.14	8.94	8.50	9.13	
Caldas.....	1946	B. J.	7½	17.50	7.63	7.88	8.13	8.50	8.38	8.38	9.38	9.63	9.75	10.13	
Cundinamarca.....	1959	M. N.	6½	16.50	7.38	7	7.13	7.50	7.38	7.38	8.38	8.63	8.88	9.13	
Santander.....	1948	A. O.	7	21	11.75	11.75	11.75	12.00	11.75	11.75	13	12.50	13.75	13.75	
Tolima.....	1947	M. N.	7	18.50	12.50	18.50	18.25	18.25	18.25	18.50	18.50	18.50	18.75	18.75	
Valle del Cauca.....	1946	A. O.	7	17.50	8.50	6.88	7.32	7.13	7.13	7.13	8.69	8.14	8.69	9.45	
Valle del Cauca.....	1948	J. D.	7½	15.63	7.63	7.88	8.13	8.50	8.38	8.38	9.38	9.63	9.75	10.13	
<b>MUNICIPALES</b>															
Bogotá.....	1945	A. O.	8	20.25	16.25	18	17.50	18	18	17.75	17.75	17.75	16.50	17.50	
Bogotá.....	1947	» »	6½	21.50	17.13	18.50	18	18.50	18.50	18.50	18	18.50	17.50	18.50	
Barranquilla.....	1935	J. D.	8	38.50	26	34	34	34	34	34	34	34	34	34	
Cali.....	1946	M. N.	7	29.50	18	18	18	15.75	15.75	16	15	16	16	16	
Medellín.....	1951	J. D.	7	19	8.75	8.57	7.94	8	8	8	8.75	9	8.69	8.75	
Medellín.....	1954	» »	6½	14.68	7.69	6.57	6.77	6.89	6.77	7.38	7.63	7.63	8.13	8.19	
<b>BANCARIOS</b>															
Agrícola Hipotecario.....	1946	A. O.	7	30.82	22	23	23	23	23	23	23	24.13	24.13	30.25	
Bogotá.....	1947	J. B.	7	31.13	20.50	23.50	23.50	23.50	23.50	23.50	23.50	26.06	26.06	26.75	
» ».....	1947	F. A.	6	29.63	20.50	23	23.50	23	23	23	23.63	27	26.63	25.81	
» ».....	1948	A. O.	6	29.50	20	24	24.25	24	24	24	24.32	26.13	26.63	25.81	
Hipotecario de Bogotá.....	1947	M. N.	7	30.82	21.25	26.25	28.25	28.25	28.25	28.25	28.63	26.75	26.75	27	
Bogotá.....	1947	A. O.	7	27.88	21.50	28.25	28.25	28.25	28.25	28.25	28.63	28.63	28.63	29	
Hipotecario de Colombia.....	1946	M. N.	7	27.50	20	26.50	26.50	26.50	26.50	26.50	26.50	27	27.56	25.56	
» ».....	1947	F. A.	7	27.62	20	23	23	23	23	26.50	23	27	27.56	25.56	
» ».....	1947	A. O.	6½	28.50	20	23.50	24	28	24	24	24	27	27.56	25.56	
De Colombia.....	1947	A. O.	7	27.25	20	23	22.50	23	23	23	23	23	23	23	
» ».....	1948	» »	7	27.25	20	23	22.50	23	23	23	23	23	23	23	

## B) INDICE DE COTIZACIONES

AÑOS Y MESES	Bonos nacionales	Bonos deptales	Bonos deptales	Bonos deptales	Bonos municipa-les 6½%	Bonos municipa-les 7%	Bonos municipa-les 8%	Bonos bancarios 6%	Bonos bancarios 6½%	Bonos bancarios 7%
	6%	6½%	7%	7½%	les 6½%	les 7%	les 8%	6%	6½%	7%
	Octubre 1927=100	Julio 1928=100	Julio 1927=100	Julio 1927=100	Julio 1928=100	Julio 1927=100	Julio 1927=100	Julio 1927=100	Enero 1928=100	Marzo 1928=100
1936.....	24.25	12.07	10.34	11.21	13.86	12.84	16.42	22.36	21.72	20.68
1937.....	28.90	14.36	12.93	15.31	16.77	15.79	19.80	26.72	25.97	24.28
1938.....	17.22	9.86	9.17	10.56	11.54	13.66	14.81	26.49	26.63	24.67
1939.....	27.34	16.47	15.07	16.90	16.87	20.32	20.46	29.11	28.50	27.31
1940.....	29.01	11.50	12.80	12.17	15.07	17.99	22.36	27.01	26.36	25.27
1939 Junio.....	28.88	18.18	16.43	18.55	18.94	21.73	20.76	29.69	28.97	27.88
1940 ».....	20.56	8.96	10.46	10.01	12.41	15.40	18.67	26.40	23.28	23.14
1941 Enero.....	34.05	8.85	10.70	9.37	14.31	14.74	20.88	26.64	25.85	23.99
Febrero.....	34.95	8.79	10.28	9.11	14.16	14.40	22.54	26.04	25.82	24.70
Marzo.....	35.88	8.25	10.24	8.80	13.86	14.00	23.85	26.00	25.83	25.08
Abril.....	36.72	7.65	9.68	8.22	13.64	14.03	24.69	26.39	26.17	25.36
Mayo.....	38.17	7.75	9.71	8.47	13.57	12.42	25.12	26.04	27.13	25.62
Junio.....	39.04	8.90	10.57	9.57	13.92	13.15	24.90	27.78	27.95	26.35

1 Información de nuestros corresponsales sobre transacciones efectuadas o promedios entre oferta y demanda.



BONOS COLOMBIANOS VENDIDOS EN LA BOLSA DE NUEVA YORK—1937-1941<sup>1</sup>

(Miles de dólares)

%	EMPRESTITOS:	1937	1938	1939	1940	1941			
						Febrero	Marzo	Abril	Mayo
6	Banco Agrícola Hipotecario.....	321	227	124	86	15	7	3	6
6	Banco Agrícola Hipotecario.....	374	187	112	58	5	10	3	2
7	Departamento Antioquia A.....	857	593	852	252	14	5	31	16
7	Departamento Antioquia B.....	707	490	727	273	7	11	8	13
7	Departamento Antioquia C.....	396	249	359	170	15	3	3	8
7	Departamento Antioquia D.....	915	542	670	273	13	13	2	14
7	Carretera al Mar 1.*.....	671	532	619	214	21	17	12	6
7	Carretera al Mar 2.*.....	513	358	496	277	21	16	14	20
7	Carretera al Mar 3.*.....	669	449	505	218	3	22	35	20
8	Bogotá.....	—	—	—	—	—	—	—	—
7½	Caldas.....	—	—	—	—	—	—	—	—
7½	Cauca.....	—	—	—	—	—	—	—	—
6	República de Colombia.....	4.416	3.035	4.425	2.766	305	155	226	238
6	República de Colombia.....	3.917	2.324	3.127	2.087	159	123	137	139
6½	Banco Hipotecario de Colombia.....	160	112	69	46	1	1	—	4
7	Banco Hipotecario de Colombia.....	458	248	142	78	16	1	3	2
6½	Banco Hipotecario de Colombia.....	164	113	—	—	—	—	—	5
6½	Cundinamarca.....	—	—	33	27	—	—	—	—
6½	Medellín.....	983	815	703	313	47	14	22	44
7	Tolima.....	—	—	—	—	—	—	—	—
7	Departamento de Antioquia.....	—	—	19	6	—	—	—	—
3	República de Colombia Certificados.....	—	—	—	25	—	—	—	—
7	Banco Agrícola Hipotecario.....	181	131	38	33	1	2	1	—
7	Banco Agrícola Hipotecario.....	257	132	37	33	1	3	4	2
7	Cauca.....	835	363	286	114	4	1	1	4
7	Medellín.....	478	246	242	92	—	4	14	8
7	Banco Hipotecario Bogotá.....	145	95	57	9	—	2	1	1
7	Banco Hipotecario Bogotá.....	122	104	35	13	—	—	—	—
	Gran total.....	17.539	11.345	13.677	7.463	648	410	529	552

MERCADO DE LONDRES<sup>2</sup>

Vencimiento	Tipo de interés %	FLUCTUACIONES		1941								
		1940		Mayo				Junio				
		Más alto	Más bajo	10	17	24	31	7	14	21	28	
<b>EMPRESTITOS NACIONALES</b>												
Scrip Fdg. Certificates ..	1946	4	70	65	70	70	70	70	70	70	70	70
Emp. del F. C. de la Sabana	1942	5	32	22½	19¼	19¼	19¼	19¼	19¼	19¼	19¼	19¼
» de 1911.....	1941	6	32	22½	19¼	19¼	19¼	19¼	19¼	19¼	19¼	19¼
» del F. C. de Girardot ..	1947	6	32	22½	19¼	19¼	19¼	19¼	19¼	19¼	19¼	19¼
» » » » P. Wilches	1984	5	32	22½	19¼	19¼	19¼	19¼	19¼	19¼	19¼	19¼
» » » » del Norte.....	1954	6	32	22½	19¼	19¼	19¼	19¼	19¼	19¼	19¼	19¼

## EMPRESTITOS BANCARIOS

Emp. B. Agrícola Hip.....	1958	6½	34	27½	29¼	29¼	29¼	29¼	29¼	29¼	29¼	29¼
» B. Hip. de Bogotá	1959	7	32½	30½	32½	32½	32½	32½	32½	32½	32½	32½

## INDICE DE COTIZACIONES DE VALORES COLOMBIANOS EN LONDRES

(1933-1934=100)

AÑOS Y MESES	Empréstito nacional	Empréstito nacional	Empréstito nacional	Empréstito nacional	Empréstito nacional	Indice general de empréstitos nacionales del 5%	Indice general de empréstitos nacionales del 6%	Empréstito bancario	Empréstito bancario
	1906-1942 5 %	1916-1983 5 %	1911-1941 6 %	1913-1947 6 %	1920-1954 6 %			1929-1959 6½ %	1928-1958 7 %
1936.....	65.8	69.5	62.0	62.6	63.0	67.3	62.5	54.7	62.5
1937.....	80.9	86.6	79.2	77.9	78.1	83.7	78.4	67.2	87.5
1938.....	49.4	47.0	46.5	40.9	41.1	48.2	43.9	55.1	87.7
1939.....	69.0	74.0	66.1	62.0	60.0	71.5	62.7	68.3	105.2
1940.....	80.8	87.0	77.4	68.2	68.3	82.9	71.3	73.5	120.7
1939 Junio.....	72.3	77.9	69.3	61.1	61.2	75.1	63.9	66.1	101.0
1940 ».....	81.9	88.2	78.4	69.1	69.2	85.1	72.2	80.3	121.6
1941 Enero.....	72.8	78.4	69.8	61.5	61.6	71.6	64.3	69.2	121.6
Febrero.....	72.8	78.4	69.8	61.5	61.6	71.6	64.3	69.2	121.6
Marzo.....	72.8	78.4	69.8	61.5	61.6	71.6	64.3	69.2	121.6
Abril.....	57.6	62.0	55.2	48.6	48.7	59.8	50.9	69.7	121.6
Mayo.....	57.6	62.0	55.2	48.6	48.7	59.8	50.9	69.7	121.6
Junio.....	57.6	62.0	55.2	48.6	48.7	59.8	50.9	69.7	121.6

1 Datos de los años 1931 a 1936 pueden verse en la Revista del Banco de la República de julio de 1938, página 269.

2 Información de nuestros corresponsales sobre transacciones efectuadas o promedios entre oferta y demanda.

## DESARROLLO DE ALGUNOS FACTORES ECONOMICOS EN BOGOTA

AÑOS Y MESES	Dépósitos Bancarios.	Cartera bancaria comercial.	Compensación de cheques	Rentas ordinarias municipales	Inversiones en propiedades raíces	Inversiones en valores bursátiles	Cotización de acciones bancarias e industriales. Índice 1933-1934=100	Tranvía municipal. Pasajeros movilizables (Miles)
	Saldos al fin de cada período	Saldos al fin de cada período						
Miles de pesos								
1936.....	32.625	19.779	348.293	3.948	14.753	27.194	107	26.295
1937.....	37.280	22.021	382.018	3.997	15.164	15.327	112	29.586
1938.....	38.752	22.547	445.452	4.472	15.415	12.794	117	31.241
1939.....	41.517	23.159	487.740	5.176	15.093	20.266	135	32.167
1940.....	48.819	26.795	534.823	5.413	16.051	23.794	135	30.721
1939 Junio....	39.312	23.792	38.543	281	1.882	1.409	142	2.722
1940 ».....	50.023	23.117	38.515	335	1.111	1.500	127	2.602
1940 Diciembre....	48.819	26.795	51.885	353	781	2.255	152	2.468
1941 Enero.....	52.486	27.466	45.333	511	1.490	2.536	156	2.329
Febrero....	52.590	27.525	49.824	362	1.670	2.871	159	2.387
Marzo.....	52.603	27.792	47.951	458	2.345	3.162	164	2.670
Abril.....	52.942	26.535	51.095	584	3.047	2.456	160	2.570
Mayo.....	51.478	26.214	63.361	317	2.890	3.213	155	2.623
Junio.....	—	—	65.264	341	2.905	3.132	160	2.613

AÑOS Y MESES	Acueducto municipal. Número de abonados al fin de cada período	Generación neta de electricidad. Miles K. W. H.	Sacrificio de ganados para el consumo. Número de cabezas	Consumo de tabaco nacional. Kilos	Espectáculos públicos. Número de asistentes	Número de edificaciones	Inversiones en Comercio e Industrias. (Capital de nuevas sociedades establecidas) Miles de pesos	Protestos de letras, cheques y pagarés en Bogotá \$ m. l.
1936.....	20.883	55.264	107.349	316.483	3.545.600	1.045	14.060	82.862
1937.....	22.994	58.810	104.432	306.855	4.158.700	1.226	12.975	52.042
1938.....	24.805	63.983	111.830	267.956	5.009.000	1.126	24.376	18.204
1939.....	28.357	71.771	107.562	319.983	4.859.649	2.127	23.258	26.417
1940.....	30.914	65.200	108.864	385.820	4.799.539	1.495	23.189	9.226
1939 Junio....	26.181	5.924	9.408	26.693	396.032	248	799	1.000
1940 ».....	29.603	5.172	8.828	22.934	409.500	132	2.384	184
1940 Diciembre....	30.914	5.500	9.360	33.809	396.503	87	690	2.000
1941 Enero.....	—	5.788	9.294	31.073	415.479	78	999	3.211
Febrero....	—	5.706	8.699	25.540	422.823	155	1.122	0
Marzo.....	—	5.452	9.076	29.889	469.259	115	12.616	0
Abril.....	—	4.989	8.756	29.963	407.014	92	1.400	4.776
Mayo.....	—	5.456	9.658	29.244	439.014	155	5.247	500
Junio.....	—	5.226	9.561	31.589	470.071	121	2.832	0

## COMERCIO DE BOGOTA

## NUEVAS SOCIEDADES CLASIFICADAS POR RAMOS

(Capitales en miles de pesos)

RAMOS	1941					
	MAYO		JUNIO		ENERO-JUNIO	
	Número de sociedades	Capital invertido \$	Número de sociedades	Capital invertido \$	Número de sociedades	Capital invertido \$
Importación de mercancías en general.....	5	178 A	6	887 A	31	2.038
Agencias, representaciones y comisiones.....	4	47	9	383	26	614
Transportes aéreos, terrestres y fluviales.....	6	1.037	—	—	16	1.249
Agricultura y ganadería.....	3	116	4	695	14	1.462
Urbanizaciones y construcciones.....	4	514	1	300	11	1.104
Industrias, fábricas y talleres.....	5	153 A	8	476 A	43	2.076
Explotación minera.....	3	3.000	—	40 A	4	15.045
Espectáculos públicos, cafés y hoteles.....	3	200	2	37	15	557
Compra-venta, exportación productos del país.....	1	2	1	14	7	71
Institutos financieros, seguros y corretaje.....	—	—	—	—	—	—
Totales.....	34	5.247	31	2.832 A	167	24.216
Comparación con 1940.....	22	970	29	2.384	153	7.113

1 Superintendencia Bancaria.

2 Departamento Municipal de Estadística e Investigación Social.

3 Empresas Unidas de Energía Eléctrica.

A = Incluye aumentos de capitales.

# MOVIMIENTO DE LA PROPIEDAD RAIZ <sup>1</sup>

## ABRIL, MAYO Y JUNIO DE 1941

(Valores en miles de pesos)

	EDIFICACIONES			COMPRAVEN-TAS		HIPOTECAS						CANCELACIO- NES <sup>2</sup>					
	Número	Area total en metros <sup>2</sup>	Valor apro- ximado \$	Número	Valor \$	PARTICULARES			BANCARIAS			TOTAL			Número	Valor \$	
						Número	Valor \$	Promedio del interés anual %	Número	Valor \$	Promedio del interés anual %	Número	Valor \$	Promedio del interés anual %			
<b>BOGOTÁ</b>																	
1941	Abril	92	21.349	554	414	3.047	121	325	11.86	64	651	7.55	185	976	9.71	59	200
	Mayo	155	35.019	1.544	351	2.890	97	297	11.82	51	902	5.48	148	1.199	8.65	108	284
	Junio	121	34.499	751	265	2.905	100	302	10.81	54	304	7.96	154	606	9.29	53	188
<b>ARMENIA</b>																	
1941	Abril	8	1.481	10	31	112	13	34	12.00	10	30	8.00	23	64	10.00	36	105
	Mayo	5	2.698	8	52	191	22	59	12.00	4	6	7.00	26	65	9.50	62	103
	Junio	7	1.040	8	45	98	11	18	12.00	6	15	7.00	17	33	9.50	73	56
<b>BARRANQUILLA</b>																	
1941	Abril	26	33.017	257	59	155	4	5	10.40	4	6	8.00	8	11	9.70	3	16
	Mayo	24	11.679	122	94	335	2	10	7.56	2	41	8.00	4	51	7.78	7	43
	Junio	24	11.623	153	105	400	7	55	13.13	6	35	7.81	13	90	10.47	7	48
<b>BUCARAMANGA</b>																	
1941	Abril	40	10.120	59	41	124	8	103	10.60	11	33	6.86	19	136	8.73	5	8
	Mayo	28	4.719	43	31	8	8	17	14.00	12	77	7.10	20	94	10.55	9	18
	Junio	37	10.283	82	31	133	12	29	9.66	6	33	7.38	18	62	8.52	13	42
<b>CALI</b>																	
1941	Abril	65	15.723	327	172	363	50	55	21.00	17	109	8.00	67	164	14.50	60	113
	Mayo	80	22.463	319	272	574	79	117	21.00	13	104	8.00	92	221	14.50	48	239
	Junio	59	11.297	153	199	319	52	387	21.00	15	135	8.00	67	522	14.50	48	541
<b>CARTAGENA</b>																	
1941	Abril	7	894	15	22	40	9	24	14.00	3	13	8.00	12	37	11.00	8	11
	Mayo	17	3.065	99	24	68	9	74	14.00	*	—	—	9	74	14.00	7	21
	Junio	15	1.176	34	23	89	10	23	15.00	3	23	8.00	13	51	11.50	10	28
<b>CUCUTA</b>																	
1941	Abril	5	888	3	10	19	11	46	12.00	*	—	—	11	46	12.00	8	31
	Mayo	17	2.710	15	16	148	3	51	12.00	2	4	8.00	5	55	10.00	9	27
	Junio	19	6.600	38	25	70	12	23	12.25	2	61	8.00	14	84	10.13	26	94
<b>RIRARDOT</b>																	
1941	Abril	*	—	—	10	29	*	—	—	3	7	8.00	3	7	8.00	7	21
	Mayo	*	—	—	4	19	1	1	12.00	3	8	8.00	4	9	10.00	2	7
	Junio	*	—	—	10	70	2	2	12.00	4	12	8.00	6	14	10.00	1	2
<b>HONDA</b>																	
1941	Abril	*	—	—	4	5	*	—	—	*	—	—	*	—	—	*	—
	Mayo	*	—	—	2	3	1	2	24.00	*	—	—	*	2	24.00	*	—
	Junio	1	2.032	85	5	12	*	—	—	*	—	—	*	—	—	4	9
<b>IBAGUE</b>																	
1941	Abril	5	4.500	17	30	75	6	8	12.00	3	13	8.00	9	21	10.00	3	8
	Mayo	7	2.455	13	22	61	4	12	12.00	2	31	8.00	6	43	10.00	7	7
	Junio	8	6.523	58	25	124	5	14	12.00	5	16	8.00	10	30	10.00	2	5
<b>MANIZALES</b>																	
1941	Abril	5	1.065	15	29	162	6	31	10.17	6	19	7.88	12	50	9.03	13	42
	Mayo	19	3.085	41	31	112	8	16	10.56	4	58	6.26	12	74	8.41	10	69
	Junio	10	2.302	36	30	156	5	12	9.37	5	27	7.90	10	39	8.64	6	29
<b>MEDELLIN</b>																	
1941	Abril	131	17.092	195	201	713	54	120	10.06	19	69	8.03	73	189	9.05	42	160
	Mayo	165	30.238	508	188	684	36	214	11.02	24	195	8.04	60	409	9.53	51	181
	Junio	153	19.329	233	153	1.048	58	147	11.03	25	130	8.00	83	277	9.52	50	278
<b>NEIVA</b>																	
1941	Abril	*	—	—	4	10	4	8	11.25	7	23	8.00	11	31	9.63	2	6
	Mayo	2	286	—	17	67	3	14	12.00	1	2	8.00	4	16	10.00	5	6
	Junio	—	—	—	6	17	*	—	—	2	4	8.00	2	4	8.00	1	3
<b>PASTO</b>																	
1941	Abril	8	2.519	19	21	65	6	14	12.00	5	25	8.00	11	39	10.00	11	23
	Mayo	5	2.124	15	19	79	9	15	12.00	7	38	8.00	16	53	10.00	11	51
	Junio	—	—	—	7	29	5	10	12.00	4	15	7.50	9	25	9.75	5	10
<b>PEREIRA</b>																	
1941	Abril	13	1.728	73	36	137	9	33	11.00	13	41	7.92	22	74	9.46	20	62
	Mayo	12	1.392	26	30	156	7	10	16.80	9	46	8.00	16	56	12.40	19	66
	Junio	8	537	8	26	135	8	43	13.20	10	27	8.00	18	70	10.60	12	53
<b>POPAYAN</b>																	
1941	Abril	3	713	7	70	67	21	22	12.00	8	42	8.00	29	64	10.00	11	46
	Mayo	9	388	7	93	72	14	16	12.00	15	17	8.00	29	33	10.00	17	48
	Junio	8	667	12	107	48	13	17	12.00	6	10	8.00	19	27	10.00	16	7
<b>SANTA MARTA</b>																	
1941	Abril	*	—	—	3	3	*	—	—	1	—	—	*	—	—	5	16
	Mayo	*	—	—	9	9	*	—	—	*	—	—	*	—	—	1	53
	Junio	*	—	—	5	19	*	—	—	*	—	—	*	—	—	2	8
<b>TUNJA</b>																	
1941	Abril	*	—	—	20	41	5	12	12.00	7	13	7.50	12	25	9.75	1	1
	Mayo	*	—	—	24	56	8	9	12.00	10	25	8.00	18	34	10.00	6	15
	Junio	*	—	—	22	88	4	15	12.00	7	203	7.50	11	218	9.75	4	13

<sup>1</sup> Operaciones mayores de \$ 1.000. <sup>2</sup> De Bogotá sólo figuran las cancelaciones de hipotecas entre particulares, por no ser posible obtener todas las de hipotecas bancarias, y en atención a que por representar éstas deudas de amortización gradual, lo que se cancela efectivamente no es el capital sino una parte de él. \* No hubo movimiento.

## RESUMEN ESTADISTICO

	CIFRAS ANUALES					ENERO A MAYO DE:					
	1936	1937	1938	1939	1940	1936	1937	1938	1939	1940	1941
<b>COMERCIO EXTERIOR (EN MILLONES)</b>											
Intercambio total.....\$	292	354	322	360	314	109	145	138	161	134	a
Exportaciones (FOB).....>	158	184	163	177	166	62	82	70	81	63	a
Importaciones (CIF).....>	134	170	159	183	148	47	63	68	80	71	a
Exportaciones de café. Valor.....>	92.0	99.2	88.8	87.1	74.0	34.8	43.5	34.3	36.5	27.9	a
Exportaciones de café. Sacos de 60 kilos.....>	3.9	4.1	4.2	3.7	4.4	1.5	1.7	1.7	1.6	1.6	a
Exportaciones de oro. Valor.....\$	20.8	32.0	18.8	40.6	41.8	9.8	17.0	11.4	22.1	11.1	19.4
Exportaciones de petróleo. Valor.....\$	28.3	35.1	37.2	32.0	39.9	10.8	13.5	16.2	13.1	18.1	a
<b>CAMBIO EXTERIOR (TIPO MEDIO DE VENTA)</b>											
Un dólar en Bogotá.....\$	175.16	176.80	178.82	175.23	175.18	1.74	1.75	1.82	1.75	1.75	1.75
Una libra esterlina en Bogotá.....>	8.71	8.76	8.76	7.79	6.73	8.67	8.43	9.07	8.21	6.49	7.06
<b>PRECIOS MEDIOS</b>											
Café «Medellín» en N. York. Libra.....US. cents.	11.99	12.19	11.51	12.30	9.21	11.96	12.86	10.16	12.06	9.46	13.52
Café «Bogotá» en N. York. Libra.....>	10.93	11.32	10.54	11.42	8.05	10.95	12.01	9.34	11.43	8.52	12.78
Café pilado en Girardot. Los 125 kilos.....\$	40.42	43.41	38.00	41.02	30.99	40.07	44.35	34.47	40.72	32.55	39.66
Café pergamino en Girardot. Los 125 kilos.....>	30.86	32.10	29.94	32.18	23.80	30.68	34.20	26.51	32.44	25.21	32.43
Ganado vacuno gordo de Bolívar. Cada cabeza.....>	81.21	91.11	92.23	99.20	88.36	78.53	93.56	91.93	101.96	89.29	87.74
Ganado vacuno flaco de Bolívar.....>	51.00	59.85	57.70	59.26	57.52	46.73	57.56	57.78	62.76	56.08	59.36
Ganado vacuno flaco «criollo».....>	37.14	46.45	42.54	39.47	37.95	33.21	45.82	41.98	42.90	37.74	37.63
15 artículos alimenticios en el país. Índice.....>	106	108	121	137	123	106	107	113	135	127	118
Materiales de construcción en Bogotá. Índice.....>	97	109	112	111	98	95	107	116	111	100	106
<b>PRODUCCION DE:</b>											
Oro. Miles de onzas troy.....	389.5	442.2	520.7	570.0	631.9	164.1	178.2	201.0	239.8	259.2	280.4
Petróleo. Millones de barriles netos.....>	18.7	20.3	21.6	23.9	25.6	7.7	8.2	8.6	8.9	11.3	9.4
Electricidad <sup>6</sup> . Índice (Base enero de 1933).....>	201	228	263	314	287	190	223	246	303	290	293
<b>TRANSPORTES (EN MILLONES)</b>											
Carga por los ferrocarriles.....Toneladas	3.3	3.3	3.4	3.4	3.0 r	1.4	1.4	1.4	1.4	1.3	—
Carga por avión («Avianca»).....Kilogramos	2.7	4.1	5.4	5.7	5.7	1.0	1.5	2.0	2.4	2.3	2.6
<b>BANCO DE LA REPUBLICA (EN MILLONES)</b>											
Oro y divisas extranjeras. Saldos promedios.....\$	34.6	42.6	44.0	43.3	42.9	34.5	47.4	42.3	44.8	45.5	51.2
Operaciones de crédito.....>	52.6	61.3	63.3	57.5	64.2	49.7	55.0	63.6	56.2	57.5	76.7
Billetes en circulación.....>	45.9	51.7	51.7	55.1	55.1	41.8	52.0	48.8	54.5	53.0	61.6
Depósitos.....>	31.0	39.8	41.6	43.2	53.4	31.2	39.8	42.5	41.4	52.7	60.0
Control de cambios:											
Entradas de oro y divisas.....Dólares	77.6	84.4	95.3	98.3	85.7	31.4	35.9	36.5	42.5	34.4	44.0
Salidas totales de divisas.....>	73.1	93.6	90.2	106.5	93.3	30.7	33.3	38.1	46.9	45.8	37.5
Licencias importación mercancías.....>	92.5	115.3	90.0	114.7	80.7	33.6	50.7	34.0	53.9	38.5	48.9
Giros en el interior del país.....\$	171.6	190.0	196.3	240.2	218.8	71.3	80.1	73.3	99.6	97.3	106.6
Canje de cheques (Compensación).....>	755.4	836.0	955.5	1.070.3	1.098.3	328.7	331.7	369.6	438.5	447.7	518.4
<b>DEMÁS BANCOS Y CAJAS BANCARIAS (EN MILLONES)</b>											
Préstamos comerciales y otros. Saldos promedios.....\$	61.1	76.3	82.9	93.9	95.0	56.3	73.6	79.4	91.4	91.7	104.8
Depósitos (Incluye ahorros).....>	85.7	97.0	98.9	115.7	134.8	84.4	100.1	98.2	109.4	136.3	146.1
Préstamos hipotecarios.....>	44.3	48.0	50.3	53.3	55.7	43.1	46.8	49.6	52.9	54.8	57.2
Cédulas hipotecarias en circ.....>	49.8	52.4	56.8	62.0	63.4	50.2	51.7	54.3	61.9	63.0	63.4
<b>DEPOSITOS DE AHORROS (EN MILLONES)</b>											
Bancarios y no bancarios. Saldos promedios.....\$	12.6	14.5	16.0	18.3	20.6	12.0	14.0	15.3	17.5	19.7	22.4
<b>MONEDA (EN MILLONES)</b>											
Circulación fiduciaria.....Saldos promedios.....\$	73.4	79.3	79.4	83.1	83.2	69.3	79.5	76.3	82.5	81.1	89.6
Moneda fuera de los bancos.....>	63.3	71.6	73.5	77.1	73.4	59.6	70.9	69.9	76.5	72.3	77.3
<b>FISCO NACIONAL (EN MILLONES)</b>											
Recaudos por rentas ordinarias. Total.....\$	70.1	82.6	84.4	91.4	76.9	22.0	26.5	27.0	31.8	26.3	26.0
Recaudos por impuestos directos e indirectos.....>	59.7	69.3	69.5	80.2	66.8	17.7	21.5	21.6	27.0	22.4	21.9
Gastos ordinarios.....>	68.9	71.9	87.7	89.0	84.5	24.7	24.1	30.0	30.7	33.8	32.8
<b>BOLSA DE BOGOTA</b>											
Transacciones.....Millones de \$	27.2	15.3	12.8	20.3	23.8	20.6	5.2	4.9	8.3	8.6	14.2
Cotización acciones bancarias. Índice. Base 1927.....>	45.18	51.37	52.84	61.04	57.44	43.05	51.36	49.86	61.65	55.70	65.38
Cotización acciones industriales. <sup>8</sup> Índice. Base 1927.....>	83.94	83.98	89.11	102.53	105.31	80.69	89.99	80.78	103.43	99.84	127.26
<b>DEUDA EXTERNA (EN MILLONES)</b>											
Empréstitos a largo plazo:											
La Nación <sup>9</sup> .....Dólares	62.9	63.5	63.9	65.3	54.5	63.0	62.9	63.2	63.4	65.0	52.8
Departamentos <sup>9</sup> .....>	60.0	60.0	60.0	60.0	60.0	60.0	60.0	60.0	60.0	60.0	60.0
Municipios <sup>9</sup> .....>	22.2	22.2	22.2	22.2	22.2	22.2	22.2	22.2	22.2	22.2	22.2
Bancos <sup>9</sup> .....>	37.3	37.3	37.3	37.3	35.8	37.3	37.4	37.3	37.3	37.3	35.8
Otras deudas de la nación a Bancos y Casas extranjeras, reducidas a \$ m. l.....\$	37.4	34.0	33.3	32.9	31.7	37.8	34.4	33.9	31.3	32.3	34.1
Cobranzas comerciales en los Bancos <sup>10</sup> .....\$	23.4	32.6	23.5	27.2	21.9	18.4	25.7	31.0	27.1	29.3	22.3
<b>DEUDA NACIONAL INTERNA<sup>10</sup> (EN MILLONES)</b>											
Deuda pública.....\$	51.1	48.4	43.0	48.4	63.0	53.2	51.4	47.5	51.0	51.4	53.5
Deudas bancarias y otras.....>	27.5	29.3	24.6	26.6	26.1	27.4	28.3	31.1	27.2	27.0	50.6
<b>PROPIEDAD RAIZ (EN MILLONES)</b>											
Inversiones <sup>11</sup> .....\$	36.9	41.7	41.7	46.8	41.1	15.4	19.9	14.4	19.7	18.6	22.9

<sup>1</sup> 453.6 gramos. <sup>2</sup> Feria de Medellín. <sup>3</sup> Base, julio 1933. <sup>4</sup> Base, Enero 1935. <sup>5</sup> Base, 1923. <sup>6</sup> Tres importantes empresas. <sup>7</sup> Transferencias de fondos por cuenta del público y de las entidades oficiales. <sup>8</sup> Bogotá y Medellín. <sup>9</sup> Saldos al fin de cada período, incluyendo *scrips* de la deuda nacional y sin computar intereses demorados. <sup>10</sup> Saldos al fin de cada período. <sup>11</sup> Operaciones de más de \$ 1.000 en 8 ciudades. a La Contraloría General de la República no ha terminado la consolidación de los datos de comercio exterior correspondientes a mayo último. r Revisado.