

PRINCIPALES CUENTAS BANCARIAS

I — BANCO DE LA REPUBLICA ¹

A C T I V O

(En miles de pesos)

SALDOS AL FIN DE:	CAJA		Oro en el Exterior	Divisas extranjeras	Total de oro y divisas	Operaciones de crédito	Acciones del Banco Central Hipotecario	Plata que garan- tiza los cer- tificados
	Oro en bóveda	Otras especies						
1936.....	30.781	8.228	2.451	8.745	41.977	58.434	12.000	1.961
1937.....	26.582	4.839	3.279	6.527	36.388	70.021	12.000	4.930
1938.....	39.241	2.384	2.982	4.975	47.198	60.236	12.000	8.080
1939.....	33.684	3.648	3.074	3.629	42.387	63.415	12.000	8.230
1940.....	30.456	7.895	—	12.946	43.562	76.927	12.000	5.400
1939 Julio	33.639	2.890	2.470	3.865	39.974	55.292	12.000	8.480
1940 *	30.945	6.634	—	8.566	39.511	61.107	12.000	7.100
1941 Febrero ..	32.070	9.063	—	16.603	48.673	79.930	12.000	5.000
Marzo.....	31.451	9.252	—	15.852	47.303	77.520	12.000	4.600
Abril.....	29.973	9.783	—	21.771	51.744	76.802	12.000	4.400
Mayo.....	28.405	9.441	—	29.140	57.545	72.215	12.000	4.200
Junio.....	31.508	9.031	—	20.919	52.427	78.087	12.000	4.100
Julio.....	31.452	9.149	—	13.587	45.039	81.343	12.000	3.700

DISTRIBUCION DE LAS OPERACIONES DE CREDITO

FIN DE:	Préstamos y descuentos a Bancos afiliados	Préstamos y descuentos a particulares	OPERACIONES CON EL GOBIERNO NACIONAL							Préstamos a otras entidades oficiales	Otras inversiones
			Cupo legal	Decreto 1331 de 1940	Empréstitos para la defensa nacional	Avances sobre la concesión de salinas	Otros avances	Inversiones en documentos de deuda pública	Total de operaciones con el gobierno nacional		
1936.....	8.520	4.535	277	—	9.205	18.705	—	17.192	45.379	—	—
1937.....	18.032	5.259	276	—	9.163	19.335	—	17.003	45.777	59	894
1938.....	18.252	2.879	476	—	1.157	20.328	—	16.156	38.117	38	950
1939.....	22.373	3.128	476	—	1.157	19.705	—	15.964	37.302	222	391
1940.....	17.462	8.092	456	10.633	941	19.290	457	17.939	49.716	1.646	11
1939 Julio	15.384	3.036	476	—	1.157	19.881	17	15.306	36.837	34	—
1940 *	14.232	6.074	456	—	941	19.465	487	17.506	38.855	1.936	11
1941 Febrero ..	11.531	8.871	1.000	15.459	430	19.220	1.189	21.200	58.498	1.019	11
Marzo.....	9.373	8.409	2.500	15.378	430	19.185	43	21.200	58.736	991	11
Abril.....	8.931	8.383	2.500	15.269	430	19.149	1	21.139	58.488	989	11
Mayo.....	9.005	7.036	1.500	16.191	430	19.114	1	18.241	55.477	686	11
Junio.....	9.401	11.431	1.500	16.858	430	19.477	2	18.306	56.573	671	11
Julio.....	10.228	15.303	—	16.745	430	19.441	2	18.525	55.143	669	—

P A S I V O

SALDOS AL FIN DE:	Billetes del Banco en circulación	DEPOSITOS						Total del pasivo exigible	Bancos del exterior	Certificados de plata en circulación	Reserva legal para billetes *
		De Bancos afiliados	De bancos no afiliados	Del gobierno nacional	Judiciales y de otras entidades oficiales	De particulares y otros depósitos	Total de depósitos				
1936.....	57.229	17.450	1.797	8.096	1.744	4.047	33.134	90.388	—	1.961	65.73
1937.....	52.967	22.195	1.719	8.064	2.393	3.834	38.205	91.195	228	4.930	59.69
1938.....	58.300	20.604	1.836	12.190	2.290	3.617	40.537	98.861	—	8.080	67.59
1939.....	60.411	23.885	1.905	12.765	2.524	5.153	46.232	106.642	37	8.230	57.02
1940.....	62.327	26.073	2.197	11.022	7.139	5.076	51.507	113.834	10.189	5.400	61.67
1939 Julio	55.365	21.233	1.558	10.229	2.713	2.813	38.546	93.912	—	8.480	59.51
1940 *	54.957	26.702	2.148	9.297	10.491	3.128	51.766	106.723	—	7.100	59.31
1941 Febrero ..	59.900	29.793	2.546	14.232	7.428	7.741	61.740	121.640	13.541	5.000	69.75
Marzo.....	61.416	27.907	2.540	12.608	8.089	8.687	59.831	121.248	13.431	4.600	66.96
Abril.....	62.272	28.082	2.419	12.334	9.462	10.794	63.091	125.363	13.304	4.400	71.82
Mayo.....	65.477	26.855	2.414	10.941	5.929	12.461	58.600	124.077	14.245	4.200	78.77
Junio.....	68.688	27.100	2.349	8.802	7.458	6.696	52.405	121.093	14.836	4.100	70.31
Julio.....	67.169	25.228	2.372	8.082	7.210	7.083	49.975	117.144	14.709	3.700	61.13

1 Datos referentes a la Oficina de Control de Cambios y Exportaciones, véanse en la sección de CAMBIOS INTERNACIONALES.

2 Véanse aparte las cifras de los bancos no afiliados, englobadas antes con las de esta columna.

3 Reserva legal para billetes, 40% desde el 22 de noviembre de 1940; para depósitos, 25%.

MOVIMIENTO DE LAS OFICINAS DE COMPENSACION (Canje de Cheques)

(En miles de pesos)

AÑOS Y MESES	Bogotá	Bquilla.	Bmanga	Cali	Cartagena	Cúcuta	Manizales	Medellín	Pereira	Valor total	NUMERO DE CHEQUES	
											En Bogotá	En sucursales y agencias
Monto anual												
1936	348.293	105.170	10.670	81.539	38.621	4.575	24.650	141.881	—	755.399	635.015	652.913
1937	382.018	126.294	11.655	94.867	42.713	4.739	24.225	149.440	—	835.951	712.052	778.015
1938	445.452	139.385	10.914	115.921	46.764	6.605	21.210	162.764	6.456	955.471	828.034	893.070
1939	437.740	159.488	13.807	132.721	49.126	7.944	26.548	169.986	22.955	1.070.315	907.739	1.000.750
1940	534.823	135.896	17.106	132.093	44.816	9.741	27.924	172.131	23.786	1.098.316	990.564	1.042.575
Monto mensual												
1939 Julio	41.448	14.753	1.120	11.051	4.781	639	2.364	13.466	1.873	91.495	81.222	89.685
1940 "	45.603	12.674	1.748	12.887	4.121	964	2.359	15.075	2.065	97.496	91.311	95.699
1941 Febrero	49.824	10.425	1.491	9.362	3.745	607	2.585	16.768	2.013	96.820	85.473	88.452
Marzo	47.951	12.310	1.672	10.278	4.523	795	2.563	17.415	2.110	99.617	92.361	100.125
Abril	51.095	11.709	1.501	11.641	3.892	682	2.676	17.536	2.842	103.674	90.192	98.125
Mayo	63.361	12.993	1.550	14.209	4.765	812	3.218	18.311	3.326	122.545	97.645	103.793
Junio	65.264	12.143	1.480	12.446	3.929	1.003	2.268	16.441	2.397	117.371	87.568	92.056
Julio	63.823	13.652	1.777	11.939	4.951	884	1.956	19.550	1.996	120.528	97.608	112.641

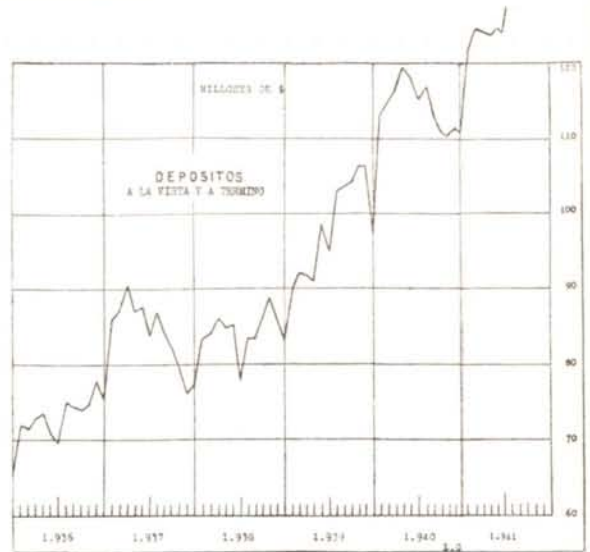
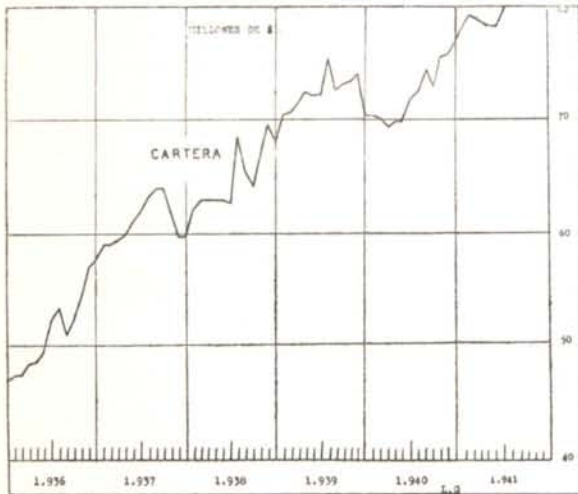
II — BANCOS COMERCIALES ¹

(En miles de pesos)

SALDOS AL FIN DE	ACTIVO					PASIVO				
	Caja y depósitos en el Banco de la Rep.	Obligaciones descontables y no descontables en el Banco de la Rep.	Inversiones	Acciones del Banco de la Rep.	Otros activos	Depósitos a la vista y a término	Depósitos de ahorros	Préstamos y descuentos en el Banco de la Rep.	Capital y reserva legal	Otros pasivos
1936	18.441	57.523	25.140	3.518	37.133	75.840	5.679	6.193	26.354	27.689
1937	22.937	59.948	21.792	3.482	34.719	76.984	6.126	11.022	26.476	22.270
1938	22.992	68.184	22.308	3.618	26.241	82.872	6.755	6.168	28.519	19.029
1939	26.119	70.390	21.856	3.801	36.246	97.368	7.149	7.388	28.684	17.823
1940	28.076	76.599	25.521	3.834	28.541	110.897	7.253	5.081	28.760	10.580
1939—Julio	26.995	75.467	23.101	3.763	31.090	103.093	7.064	4.337	28.501	17.421
1940— "	34.458	72.680	26.765	3.803	25.781	117.026	7.283	693	28.759	9.726
1941—Febrero	35.506	79.691	25.866	4.369	27.696	123.809	7.214	1.824	28.796	11.425
Marzo	34.137	79.376	26.305	4.309	28.544	123.113	7.384	1.344	28.796	12.034
Abril	34.115	78.597	26.885	4.309	31.131	123.094	7.450	1.024	28.793	14.676
Mayo	33.576	78.049	26.815	4.309	34.407	125.477	7.512	956	28.796	14.415
Junio	30.531	79.966	26.731	4.309	34.941	124.288	7.643	1.784	28.796	13.967
Julio	32.289	80.347	26.228	4.309	37.088	128.083	7.764	2.249	28.944	13.221

¹ Datos de la Superintendencia Bancaria.

III — BANCOS HIPOTECARIOS

BANCO CENTRAL HIPOTECARIO ¹

(En miles de pesos)

SALDOS AL FIN DE:	ACTIVO				PASIVO				Valor de las garantías hipotecarias ²
	Préstamos de amortización gradual	Otros préstamos	Inversiones	Otros Activos	Cédulas hipotecarias en circulación	Bonos industriales	Capital y reserva legal	Otros Pasivos	
1936.....	22.504	207	2.124	2.994	12.927	—	13.407	1.495	61.777
1937.....	26.183	26	3.232	2.362	16.344	—	13.465	1.994	73.405
1938.....	29.601	2.439	5.261	3.424	22.937	1.843	13.527	2.418	83.257
1939.....	32.715	2.663	6.597	3.156	26.158	1.712	13.593	3.668	97.327
1940.....	35.670	1.438	6.241	3.290	28.371	1.345	13.660	3.263	107.097
1939—Julio.....	31.140	1.923	6.182	4.642	26.484	1.912	13.593	1.898	92.241
1940— ».....	34.467	1.039	6.124	3.677	28.165	970	13.660	2.512	102.172
1941—Febrero.....	35.977	1.459	6.391	2.902	28.621	1.375	13.695	3.038	108.836
Marzo.....	35.991	1.429	6.164	3.226	27.773	1.205	13.695	4.137	109.441
Abril.....	36.230	1.450	5.946	2.696	27.554	1.240	13.695	3.833	109.899
Mayo.....	36.438	1.471	5.971	2.864	27.954	1.290	13.695	3.805	110.654
Junio.....	36.638	1.505	5.058	2.865	26.993	1.390	13.695	3.988	111.624
Julio.....	36.710	1.570	5.692	2.405	27.568	1.440	13.735	3.634	112.363

RESUMEN DE LAS OPERACIONES DEL BANCO CENTRAL HIPOTECARIO DESDE SU FUNDACION
HASTA EL 31 DE JULIO DE 1941 ², CLASIFICADAS POR DEPARTAMENTOS

DEPARTAMENTOS	PRESTAMOS CONCEDIDOS		Abonos, cancelaciones y amortizaciones \$	SALDOS VIGENTES EN 31 DE JULIO DE 1941	
	Número	Valor \$		Número	Valor \$
Antioquia.....	980	7.955.773.52	4.401.966.30	721	3.553.807.22
Atlántico.....	393	2.348.045.30	626.436.39	323	1.721.608.91
Bolívar.....	93	763.250.00	221.092.05	79	542.157.95
Boyacá.....	91	915.850.00	257.545.29	80	658.304.71
Caldas.....	548	6.270.049.10	1.633.032.10	457	4.637.017.00
Cauca.....	140	1.256.550.00	384.507.45	111	872.042.55
Cundinamarca.....	3.816	25.231.970.77	6.916.392.47	2.914	18.315.578.30
Huila.....	21	433.067.30	272.972.09	17	160.095.21
Magdalena.....	58	461.875.00	96.345.03	47	365.529.97
Nariño.....	26	301.400.00	22.319.95	26	279.080.05
Santander Sur.....	213	1.155.700.00	311.271.99	165	844.428.01
Santander Norte.....	150	1.010.900.00	325.246.06	113	685.653.94
Tolima.....	125	3.404.300.00	887.806.46	98	2.516.493.54
Valle.....	342	2.354.743.00	796.473.43	268	1.558.269.57
Totales.....	6.996	53.863.473.99	17.153.407.06	5.419	36.710.066.93

(En miles de pesos)

FIN DE	DISTRIBUCION DE LOS PRESTAMOS SEGUN CUANTIAS ²										TOTALES	
	Hasta \$ 5.000		De \$ 5.001 a \$ 10.000		De \$ 10.001 a \$ 20.000		Mayores de \$ 20.000		A entidades oficiales		Número	Valor
	Número	Valor \$	Número	Valor \$	Número	Valor \$	Número	Valor \$	Número	Valor \$		
1936.....	1.807	4.765	520	3.879	275	4.043	192	7.961	28	6.482	2.822	27.130
1937.....	2.491	6.841	666	4.908	319	4.725	204	8.377	35	8.022	3.715	32.873
1938.....	3.228	8.993	839	6.115	354	5.484	232	9.481	37	8.397	4.690	38.470
1939.....	3.743	10.395	1.032	7.485	394	6.075	257	10.671	42	10.256	5.468	44.882
1940.....	4.442	12.430	1.244	8.872	438	6.723	283	11.860	44	10.832	6.451	50.717
1939 Julio.....	3.572	9.943	972	7.072	382	5.910	246	10.173	40	8.857	5.212	41.955
1940 ».....	4.174	11.714	1.183	8.433	415	6.400	268	11.152	43	10.657	6.083	48.356
1941 Enero.....	4.487	12.541	1.255	8.957	442	6.775	285	11.940	45	10.947	6.514	51.160
Febrero.....	4.537	12.658	1.267	9.044	446	6.837	287	11.992	45	10.947	6.582	51.478
Marzo.....	4.587	12.795	1.282	9.155	446	6.837	292	12.219	45	10.947	6.652	51.953
Abril.....	4.646	12.965	1.299	9.275	449	6.889	294	12.342	46	10.967	6.734	52.438
Mayo.....	4.699	13.108	1.318	9.422	453	6.943	297	12.489	46	10.967	6.813	52.928
Junio.....	4.761	13.266	1.329	9.515	458	7.035	299	12.601	46	10.967	6.893	53.384
Julio.....	4.846	13.501	1.341	9.609	460	7.071	303	12.716	46	10.967	6.996	53.864

1 Datos de la Superintendencia Bancaria.

2 Datos del Banco Central Hipotecario.

BANCO AGRICOLA HIPOTECARIO ¹

(En miles de pesos)

ACTIVO					PASIVO			
SALDOS AL FIN DE:	Préstamos de amortización gradual	Inversiones	Cuentas diferidas	Otros Activos	Cédulas hipotecarias en circulación	Intereses y abonos diferidos	Capital y reserva legal	Otros Pasivos
1936.....	23.745	6.136	22.663	2.829	37.383	10.498	5.026	2.466
1937.....	23.356	8.594	22.406	2.826	36.762	12.945	5.028	2.447
1938.....	22.873	12.722	21.254	2.613	36.757	15.341	5.029	2.335
1939.....	21.619	15.632	15.317	2.369	35.317	13.038	5.029	1.553
1940.....	20.840	17.474	15.494	2.801	35.202	15.130	5.028	1.249
1939—Julio.....	21.972	15.180	15.262	2.613	35.337	12.522	5.029	2.139
1940—.....	21.080	16.732	15.131	2.958	35.264	14.125	5.028	1.484
1941—Febrero.....	20.791	23.700	9.483	3.083	35.237	15.587	5.028	1.205
Marzo.....	20.808	23.886	9.385	3.021	35.236	15.592	5.028	1.244
Abril.....	20.649	24.254	9.218	3.125	35.303	15.762	5.028	1.153
Mayo.....	20.835	24.487	8.997	2.950	35.290	15.802	5.028	1.149
Junio.....	20.843	24.728	8.898	2.836	35.290	15.762	5.028	1.225
Julio.....	20.738	25.185	8.866	2.839	35.290	16.079	5.028	1.231

IV. — CAJAS BANCARIAS

CAJA DE CREDITO AGRARIO ¹

(En miles de pesos)

CARTERA	ACTIVO				PASIVO			SALDOS AL FIN DE:
	Préstamos y descuentos	Inversiones	Acciones en el B. de la R.	Otros Activos	Préstamos y descuentos	Capital y Reserva legal	Otros Pasivos	
1.936	6.223	614	154	3.015	2.327	3.052	4.627	1936
1.937	13.916	875	171	1.013	7.010	4.364	4.601	1937
1.938	18.355	1.068	231	1.564	12.085	4.595	4.538	1938
1.939	21.754	1.273	231	1.992	14.988	4.664	5.598	1939
1.940	24.301	1.690	240	2.880	13.380	9.334	6.397	1940
1939—Julio	19.993	1.159	233	1.816	11.050	4.594	7.557	1939—Julio
1940—.....	22.086	1.354	232	2.517	13.539	4.799	7.851	1940—.....
1941—Febrero	24.400	1.713	240	3.084	12.207	11.034	6.196	1941—Febrero
Marzo	25.640	1.722	240	2.895	11.029	12.834	6.634	Marzo
Abril	26.283	1.748	240	2.776	11.404	12.834	6.809	Abril
Mayo	26.325	1.752	240	3.022	11.549	12.834	6.956	Mayo
Junio	25.826	1.776	240	3.064	11.117	12.834	6.955	Junio
Julio	25.857	1.784	240	3.019	11.053	12.839	7.008	Julio

DISTRIBUCION DE PRÉSTAMOS Y DESCUENTOS DE LA CAJA DE CREDITO AGRARIO POR DEPARTAMENTOS ¹

(Incluye préstamos y descuentos a Cooperativas)

(En miles de pesos)

DEPARTAMENTOS	1936	1937	1938	1939	1940	1940	1941	1941	Situación el 31 de julio de 1941	
	Dic. 31	Dic. 31	Dic. 31	Dic. 31	Junio 30	Dic. 31	Marzo 31	Junio 30	Número de operaciones	Valor \$
Antioquia.....	1.245,4	2.132,3	2.870,9	3.371,0	3.230,3	3.039,5	2.751,1	3.094,1	9.664	3.156,4
Atlántico.....	226,8	449,0	640,4	937,9	1.075,2	807,5	851,4	625,7	2.376	651,1
Bolívar.....	397,1	361,2	808,7	1.295,6	1.298,5	1.335,2	1.287,6	1.180,2	3.550	1.195,9
Boyacá.....	481,2	780,8	1.364,5	2.103,1	2.288,4	2.558,8	2.458,0	2.368,3	14.289	2.350,8
Caldas.....	1.615,4	2.501,2	2.755,6	2.465,9	2.413,4	2.430,9	2.737,9	2.317,7	6.364	2.237,8
Cauca.....	298,2	414,4	532,8	655,5	687,0	657,2	622,9	518,0	1.989	457,2
Cundinamarca.....	1.249,8	1.681,8	1.968,1	2.635,5	2.607,1	4.335,8	2.894,2	2.729,5	6.418	2.655,3
Huila.....	392,3	550,5	779,2	995,3	1.048,5	1.109,4	1.128,8	1.040,5	3.542	1.016,5
Magdalena.....	550,5	1.099,3	1.134,9	1.162,5	1.304,2	1.558,8	1.634,0	1.678,0	1.943	1.706,0
Nariño.....	297,6	459,7	635,2	734,9	793,6	765,2	595,7	614,2	2.607	596,6
Santander Sur.....	400,7	848,7	983,8	1.178,0	1.250,0	1.246,3	1.195,0	1.303,2	4.705	1.414,3
Santander Norte.....	236,7	539,6	726,0	905,8	909,1	966,7	931,6	810,8	2.461	811,1
Tolima.....	552,6	810,5	1.109,1	1.386,4	1.512,4	1.455,3	1.641,1	1.473,0	3.486	1.368,4
Valle.....	605,8	1.228,0	1.750,1	1.946,6	1.962,8	1.962,1	2.003,1	1.873,8	4.350	1.840,5
Comisaría de Arauca.....	—	—	—	—	—	—	—	2,3	2	2,3
Intendencia del Chocó.....	—	8,0	26,3	27,8	27,0	31,1	38,5	36,6	220	35,6
Intendencia del Meta.....	—	50,7	269,5	250,4	275,4	222,4	244,6	268,6	358	263,4
Suma.....	—	—	—	—	—	—	23.015,5	21.934,5	68.324	21.759,2
Sec. de mediano y largo plazo	—	—	—	—	—	—	2.624,3	4.006,1	1.046	4.289,5
Total.....	8.550,1	13.915,8	18.355,1	22.052,1	22.682,9	24.482,2	25.639,8	25.940,6	69.370	26.048,7

¹ Datos de la Superintendencia Bancaria.² Datos de la Caja de Crédito Agrario.

CAJA COLOMBIANA DE AHORROS ¹

(En miles de pesos)

SALDOS AL FIN DE:	ACTIVO		PASIVO		
	Caja y depósitos en los Bancos	Inversiones	Depósitos de ahorros	Otros depósitos	Capital y Reserva legal
1936.....	1.376	1.261	5.335	5	1.000
1937.....	1.234	2.462	5.893	2	1.600
1938.....	1.589	6.932	6.893	663	1.000
1939.....	2.138	8.345	8.440	984	1.015
1940.....	2.554	9.870	10.168	1.086	1.020
1939—Julio.....	1.862	8.061	7.987	884	1.015
1940—Julio.....	2.683	9.252	9.630	1.196	1.020
1941—Febrero.....	2.417	10.134	10.417	1.004	1.020
Marzo.....	2.585	10.286	10.779	971	1.020
Abril.....	2.784	10.301	10.953	1.010	1.020
Mayo.....	2.860	10.562	11.289	987	1.020
Junio.....	2.856	10.797	11.634	853	1.020
Julio.....	2.672	11.028	11.734	811	1.025

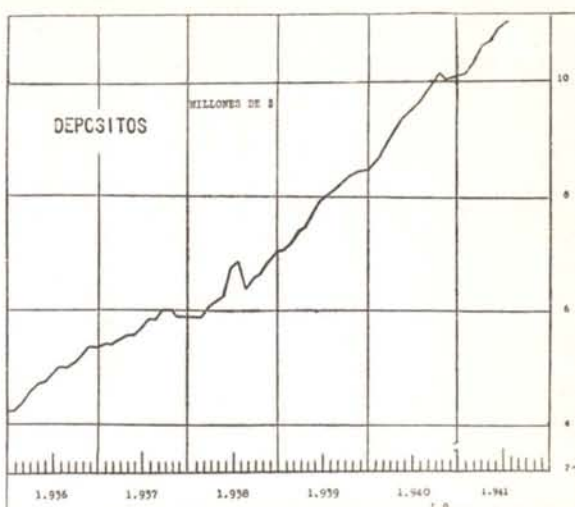
V—CONJUNTO DE BANCOS Y CAJAS BANCARIAS ¹

(No incluye el Banco de la República)

(En miles de pesos)

SALDOS AL FIN DE:	Caja y depósitos en el Banco de la República	CARTERA					DEPOSITOS			TITULOS EN CIRCULACION		Capital y reserva legal
		Obligaciones descontables en el Banco de la República	Obligaciones no descontables en el B. de la R.	PRESTAMOS DE AMORTIZACION GRADUAL		Otros préstamos	A la vista y antes de 30 días	A más de 30 días	De ahorros	Cédulas hipotecarias	Bonos industriales	
				Hipotecarios	Industriales							
1936.....	20.513	44.201	23.964	46.341	—	—	65.917	11.185	11.014	50.320	—	53.027
1937.....	24.799	56.715	20.803	49.625	—	—	67.100	11.321	12.019	53.109	—	54.548
1938.....	25.213	66.354	21.009	52.570	2.028	—	75.419	9.982	13.648	59.697	1.843	56.903
1939.....	28.536	71.508	22.015	55.104	1.732	—	84.291	16.056	15.594	61.478	1.712	59.661
1940.....	30.856	76.539	24.362	56.824	1.360	480	96.970	17.930	17.421	63.573	1.345	65.859
1939 Julio.....	28.714	73.660	22.951	53.211	1.923	—	86.005	19.413	15.050	61.824	1.912	56.987
1940 Julio.....	36.956	73.088	21.737	55.922	986	593	99.639	21.028	16.913	63.429	970	59.615
1941 Febrero.....	38.431	74.207	29.773	57.132	1.379	489	109.103	18.479	17.631	63.858	1.375	67.611
Marzo.....	37.104	75.959	28.941	57.185	1.344	486	107.312	20.820	18.163	63.009	1.205	69.411
Abril.....	37.009	74.601	30.164	57.279	1.358	500	111.137	17.518	18.403	62.857	1.240	69.408
Mayo.....	36.570	74.129	30.245	57.699	1.374	519	113.428	16.683	18.800	63.244	1.290	69.411
Junio.....	33.511	75.991	29.801	57.956	1.405	528	110.353	18.566	19.276	62.283	1.390	69.411
Julio.....	35.187	75.886	30.318	57.952	1.467	536	115.136	17.570	19.498	62.858	1.440	69.639

TIPOS DE DESCUENTO DE LOS BANCOS CENTRALES DEL MUNDO ²

PAISES	TIPOS DE DESCUENTO		PAISES	TIPOS DE DESCUENTO	
	%	En vigor desde:		%	En vigor desde:
Albania.....	5½	Marzo..... 21—1940	Holanda.....	3	Agosto..... 29—1939
Alemania.....	3½	Abril..... 9—1940	Hungría.....	3	Octubre..... 22—1940
Africa Sur-Bco. de Reserva.	3	Junio..... 2—1941	India británica.....	3	Noviembre..... 28—1935
Argentina.....	3½	Marzo..... 1—1936	Inglaterra.....	2	Octubre..... 26—1939
Bélgica.....	2	Enero..... 25—1940	Italia.....	4½	Mayo..... 18—1936
Bohemia y Moravia.....	3½	Octubre..... 1—1940	Java.....	3	Enero..... 14—1937
Bolivia.....	6	Noviembre..... 8—1940	Japón.....	3, 29	Abril..... 7—1936
Bulgaria.....	5	Diciembre..... 1—1940	Latvia.....	5	Febrero..... 17—1940
Canadá.....	2½	Marzo..... 11—1935	Lituania.....	6	Julio..... 15—1939
COLOMBIA.....	4	Julio..... 18—1933	México.....	4	Enero..... 2—1941
Chile.....	3—4½	Diciembre..... 16—1936	Noruega.....	3	Mayo..... 13—1940
Dinamarca.....	4	Octubre..... 16—1940	Nueva Zelandia.....	2	Mayo..... 27—1940
Ecuador.....	7	Mayo..... 26—1938	Perú.....	5	Agosto..... 1—1940
El Salvador.....	3	Merzo..... 30—1939	Portugal.....	4	Marzo..... 31—1941
España.....	4	*Marzo..... 29—1939	Rumania.....	3	Septiembre..... 12—1940
Estados Unidos (N. York).	1	Agosto..... 27—1937	Suecia.....	3	Mayo..... 29—1941
Estonia.....	4½	Octubre..... 1—1935	Suiza.....	1½	Noviembre..... 26—1936
Finlandia.....	4	Diciembre..... 3—1934	Turquía.....	4	Julio..... 1—1938
Francia.....	1½	Marzo..... 17—1941	U. S. S. R.....	4	Julio..... 1—1936
Grecia.....	6	Enero..... 4—1937	Venezuela.....	3½	Mayo..... 1—1941
			Yugoslavia.....	5	Febrero..... 1—1935

¹ Superintendencia Bancaria.² Federal Reserve Bulletin, entregas de junio y julio, 1941. Cambios desde el 30 de abril. Suecia, del 3½ al 3%, el 29 de mayo; Africa Sur, del 3½ al 3%, el 2 de junio.³ Dato del Banco Central de Venezuela.

* Provisional.

**SITUACION DE LAS PRINCIPALES CUENTAS DE LOS BANCOS Y CAJAS BANCARIAS DEL PAIS
EN 31 DE JULIO DE 1936-1941 DISTRIBUIDAS POR DEPARTAMENTOS ¹**

(No incluye el Banco de la República)

(En miles de pesos)

JULIO 31 DE:	Antioquia	Atlántico	Bolívar	Boyacá	Caldas	Cauca	Cundinamarca	Huila	Magdalena	Nariño	Santander	Santander N.	Tolima	Valle	Intendencias y Comisarias	Totales
--------------	-----------	-----------	---------	--------	--------	-------	--------------	-------	-----------	--------	-----------	--------------	--------	-------	---------------------------	---------

PRESTAMOS Y DESCUENTOS

1936.....	10.547	7.698	2.778	660	4.323	664	26.994	551	1.050	307	1.570	574	1.173	5.296	—	64.194
1937.....	13.044	9.951	2.993	965	6.500	836	28.850	687	1.164	490	2.270	950	1.515	8.087	—	78.302
1938.....	14.661	10.993	3.397	1.286	7.437	1.168	28.363	955	1.298	727	3.095	1.386	1.901	9.018	303	85.988
1939.....	17.497	11.728	4.710	2.175	8.567	1.527	28.405	1.337	1.298	931	3.728	1.744	2.433	10.162	369	96.611
1940.....	17.272	12.414	4.828	2.894	6.932	1.420	26.836	1.428	1.924	1.017	3.833	1.929	2.365	9.361	372	94.825
1941.....	18.223	12.474	4.994	2.899	7.205	1.162	35.752	1.774	2.178	787	4.376	1.894	2.382	10.288	353	106.741

PRESTAMOS DE AMORTIZACION GRADUAL ²

1936.....	5.277	1.920	513	812	6.254	1.006	16.498	580	573	241	1.450	608	3.493	5.243	—	44.468
1937.....	5.577	2.163	533	860	6.643	1.004	18.373	665	713	287	1.612	767	3.519	4.928	—	47.644
1938.....	5.833	2.217	525	977	6.821	1.082	20.340	765	794	486	1.680	830	3.427	4.369	—	50.146
1939.....	6.477	2.531	581	1.085	6.956	1.161	21.768	876	742	527	1.800	927	3.469	4.311	—	53.211
1940.....	7.129	2.640	762	1.246	7.294	1.202	24.157	960	758	577	1.832	936	3.574	4.375	59	57.501
1941.....	7.532	2.735	712	1.263	7.500	1.291	25.172	1.013	645	653	1.926	986	3.537	4.443	10	59.418

INVERSIONES (INCLUYE LAS DE DEPOSITOS DE AHORROS)

1936.....	2.768	667	341	69	1.803	432	29.500	97	218	72	358	185	153	2.025	—	38.688
1937.....	2.005	721	370	69	1.717	412	32.343	93	219	72	403	185	153	1.823	—	40.585
1938.....	1.404	954	444	69	1.757	411	41.588	93	218	72	353	185	153	1.690	—	49.301
1939.....	1.287	1.083	322	69	1.629	413	50.017	94	215	72	292	184	153	1.994	—	57.824
1940.....	1.381	989	246	69	1.584	411	57.449	93	225	92	364	184	153	1.953	—	65.193
1941.....	1.188	1.177	330	69	1.570	396	69.743	93	246	71	313	184	153	1.630	—	77.163

DEPOSITOS A LA VISTA Y ANTES DE 30 DIAS (INCLUSIVE DEPOSITOS DE AHORROS)

1936.....	11.481	7.890	4.791	695	4.795	678	28.626	646	1.156	664	2.340	1.643	1.473	6.610	—	73.488
1937.....	12.162	9.492	4.851	768	5.657	716	36.866	747	1.163	1.017	2.629	1.839	1.762	8.418	—	88.087
1938.....	10.914	10.388	4.286	1.081	5.513	755	35.132	661	1.330	1.029	2.801	2.248	1.862	8.784	155	86.939
1939.....	12.936	12.313	5.029	1.323	5.835	849	40.282	962	1.729	1.025	3.337	2.692	2.093	10.294	355	101.054
1940.....	15.514	12.536	5.795	1.291	7.007	878	48.706	992	1.568	795	4.305	2.867	2.161	11.800	337	116.552
1941.....	22.381	14.470	6.240	1.494	8.412	1.103	51.447	1.343	1.430	991	4.512	3.351	2.734	14.263	463	134.634

DEPOSITOS A MAS DE 30 DIAS

1936.....	1.192	882	39	214	547	34	8.369	47	34	193	161	93	370	1.562	—	13.737
1937.....	777	1.269	63	57	634	20	8.442	92	29	71	145	96	237	1.327	—	13.259
1938.....	842	1.745	85	45	559	29	6.132	16	40	68	175	102	232	975	—	11.045
1939.....	1.272	1.590	388	43	615	35	13.238	35	24	78	275	427	195	1.198	—	19.413
1940.....	1.002	1.960	52	26	634	53	15.715	22	25	77	483	429	126	423	—	21.027
1941.....	1.542	1.601	102	7	588	72	12.179	56	24	69	282	388	118	541	—	17.569

CAPITAL PAGADO Y RESERVAS

1936.....	5.534	715	1.418	—	315	119	50.536	—	71	—	422	—	—	49	—	59.179
1937.....	5.331	672	1.410	—	310	121	49.125	—	—	—	428	—	—	45	—	57.442
1938.....	5.288	587	1.408	—	287	123	51.434	—	—	—	436	—	—	19	—	59.582
1939.....	5.387	623	678	—	292	131	51.924	—	—	—	437	—	—	16	—	59.488
1940.....	6.061	828	677	—	288	137	54.856	—	—	—	442	—	—	67	—	63.356
1941.....	6.562	877	729	—	298	142	65.072	—	—	—	459	—	—	80	—	74.219

¹ Condensación de datos publicados por la Superintendencia Bancaria.

² Las cifras de préstamos de amortización gradual que hasta mayo último presentó este cuadro, se han conformado con la repartición que traen los balances bancarios; desde nuestra entrega de junio se han adoptado las correspondientes a la distribución que hace la Superintendencia Bancaria según los departamentos beneficiados con los préstamos.

MONEDA Y OTROS MEDIOS DE PAGO

(Millones de pesos)

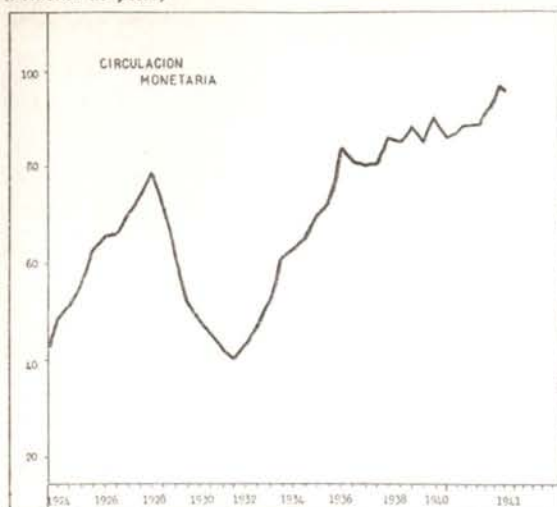

(Millones de pesos)

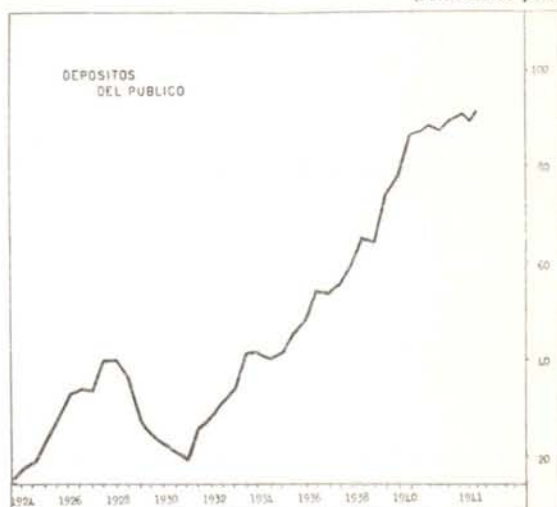

(En miles de pesos)

FIN DE	I-ESPECIES MONETARIAS ¹						II-DEPOSITOS DEL PUBLICO EN MONEDA CORRIENTE REALIZABLES POR MEDIO DE CHEQUES				
	Monedas de plata	Monedas de níquel	Billetes del Bco. de la República	Billetes nacionales	Certificados de plata	Total de especies monetarias en circulación	DISTRIBUIDAS ASI:		En el Banco de la República	En otros Bancos ²	Total de depósitos a la vista
							En los Bancos	Fuera de los Bcos.			
1936.....	14.671	2.980	57.229	7.931	1.961	84.772	9.566	75.206	206	48.673	48.879
1937.....	11.701	2.980	52.967	7.931	4.930	80.509	6.482	74.027	263	53.688	53.951
1938.....	8.551	3.414	58.300	7.931	8.080	86.276	5.233	81.043	338	60.258	60.596
1939.....	8.401	3.500	60.411	7.931	8.230	88.473	6.364	82.109	422	63.736	64.158
1940.....	11.231	3.500	62.327	7.931	5.400	90.389	10.707	79.682	2.768	75.874	78.642
1940 Julio....	9.531	3.500	54.957	7.931	7.100	83.019	10.814	72.205	299	76.853	77.152
1941 Febrero...	11.631	3.500	59.900	7.931	5.000	87.962	12.196	75.766	2.827	85.833	88.660
Marzo....	12.031	3.500	61.416	7.931	4.600	89.478	12.733	76.745	2.810	84.434	87.244
Abril....	12.231	3.500	62.272	7.931	4.400	90.334	12.961	77.373	3.101	86.864	89.965
Mayo....	12.431	3.500	65.477	7.931	4.200	93.539	12.101	81.438	3.265	87.965	91.230
Junio....	12.531	3.500	68.688	7.931	4.100	96.770	13.291	83.459	3.400	85.919	89.319
Julio....	12.931	3.500	67.169	7.931	3.700	95.231	13.977	81.254	3.449	88.878	92.327

GIROS SOBRE DEPOSITOS

(En miles de pesos)

FIN DE:	MOVIMIENTO DE LAS OFICINAS DE COMPENSACION (Canje de cheques)			CHEQUES PAGADOS A SU PRESENTACION *			GRAN TOTAL DE CHEQUES GIRADOS *
	Oficina de Bogotá \$ (000)	Oficinas de fuera \$ (000)	Total \$ (000)	En Bogotá \$ (000)	Resto del país \$ (000)	Total \$ (000)	
1936.....	348.293	407.109	755.402	—	—	—	—
1937.....	382.018	453.932	835.950	—	—	—	—
1938.....	445.452	510.025	955.477	—	—	—	—
1939.....	487.740	582.576	1.070.316	—	—	1.979.100	3.049.416
1940.....	534.823	563.493	1.098.316	593.385	1.409.758	2.003.143	3.101.459
1940 Julio....	45.603	51.893	97.496	49.002	138.683	187.685	285.181
1941 Enero...	45.333	50.451	95.784	50.590	127.233	177.823	273.607
Febrero...	49.824	46.996	96.820	52.950	116.570	169.520	266.340
Marzo....	47.951	51.666	99.617	59.393	136.419	195.812	295.429
Abril....	51.095	52.579	103.674	53.737	131.338	185.075	288.749
Mayo....	63.361	59.184	122.545	74.552	153.014	227.566	350.111
Junio....	65.264	52.107	117.371	48.053	136.758	184.811	302.182
Julio....	63.823	56.705	120.528	62.537	192.629	255.166	375.694

1 Se han excluido de este cuadro los bonos del tesoro, bonos bancarios, cédulas de tesorería y cédulas bancarias—antiguos papeles que el Banco de la República ha venido amortizando—, por considerarse que han dejado de influir en la circulación. El saldo de esas especies no presentado para el cambio está reducido desde hace largo tiempo a \$ 66.000.

2 Dato de la Superintendencia Bancaria.

* Cifras provisionales.

DESARROLLO DE ALGUNOS DE LOS PRINCIPALES

AÑOS Y MESES	FISCO NACIONAL (En miles) ^a										VALOR	
	RENTAS ORDINARIAS RECAUDADAS					DEUDA (Saldos al fin de cada periodo)					Principales	
	Recaudos totales	Principales rentas			Gastos ordinarios	Pública externa U. S. \$	Otras contraídas en monedas extranjeras ^l	Interna consolidada y flotante	Importaciones (CIF)	Exportaciones (FOB) ^j	Café	Oro
		Aduanas	Renta, patrimonial, exc. de utl.	Papel sellado y timbre								
\$	\$	\$	\$	\$	\$	\$	\$	\$	\$	\$	\$	
1936.....	70.063	30.015	12.907	3.749	68.885	62.920	37.389	78.559	134.441	157.632	91.968	20.788
1937.....	82.606	34.326	15.520	4.873	71.892	63.531	33.974	77.656	169.682	184.187	99.172	32.019
1938.....	84.421	31.117	18.178	5.310	83.023	63.292	33.272	67.533	159.259	163.226	88.775	18.780
1939.....	91.359	40.630	19.354	5.467	89.017	65.859	32.871	74.956	183.442	177.054	87.125	40.582
1940.....	77.040	27.670	21.967	4.751	83.696	52.753 r	35.884 r	91.997 r	148.192	166.386	74.023	41.838
1940 Julio....	6.453 *	2.006 *	1.966 *	403 *	6.841 *	62.903	32.253	79.483	13.065	21.990	6.301	12.556
Agosto....	6.121 *	1.634 *	1.708 *	302 *	6.798 *	62.899	32.131	80.193	11.092	11.684	5.049	1.880
Sepbre....	7.089 *	1.867 *	3.129 *	366 *	6.970 *	62.799	31.237	82.158	9.549	12.936	4.170	4.049
Octubre....	13.660 *	1.836 *	9.766 *	333 *	6.741 *	62.795	31.075	84.536	10.561	8.837	4.954	0
Novbre....	4.599 *	1.974 *	478 *	384 *	7.967 *	56.789	30.900	84.733	9.780	14.184	6.046	4.905
Dicbre....	6.277 *	2.418 *	577 *	443 *	8.686 *	52.753 r	35.884 r	91.997 r	11.959	15.097	13.151	0
1941 Enero....	4.089 *	2.133 *	236 *	415 *	5.310 *	52.740	34.239	96.674	11.138	11.070	2.931	5.513
Abril....	4.353 *	1.813 *	312 *	429 *	6.948 *	52.740	34.113	97.491	10.153	9.120	6.271	0
Marzo....	4.872 *	2.264 *	436 *	458 *	7.258 *	52.740	33.736	101.948	10.857	19.333	7.287	9.019
Abril....	6.588 *	2.255 *	1.735 *	480 *	7.083 *	52.740	33.198	99.995	11.794	14.621	11.220	0
Mayo....	6.096 *	2.663 *	1.172 *	494 *	6.226 *	52.753	34.063	104.134	—	20.507	10.862	4.858
Junio....	7.001 *	2.846 *	1.891 *	472 *	7.482 *	52.753	34.019	107.284	—	—	—	0
Julio....	7.097 *	2.523 *	2.038 *	546 *	6.158 *	—	—	—	—	—	—	3.703

AÑOS Y MESES	CAMBIOS INTERNACIONALES			BANCO DE LA REPUBLICA (En miles)								
	PROMEDIOS		Moneda en poder del público ^b (millones)	MOVIMIENTO DE ORO Y DIVISAS EXTRANJERAS (Control de Cambios) En u.s. dólares			Existencias de oro y divisas ^b	Operaciones de crédito ^b	Billetes en circulación ^b	Depósitos ^b	Canje de cheques	Giros sobre el interior ^b
	El peso colombiano en N. York u.s. cents.	El U. S. dólar en Bogotá		Entradas	Autorizaciones para cambio	Licencias para importaciones						
	\$	\$	\$	\$	\$	\$	\$	\$	\$	\$	\$	\$
1936.....	57.083	1.7516	75.2	77.580	73.140	92.483	41.978	58.434	57.229	33.135	755.402	171.575
1937.....	56.726	1.7679	74.0	84.445	93.567	115.274	36.388	70.021	52.967	38.205	835.950	190.047
1938.....	55.953	1.7882	81.0	95.333	90.235	87.009	47.198	60.236	58.300	40.537	955.477	196.295
1939.....	57.061	1.7523	82.1	98.281	106.527	114.678	42.387	63.415	60.411	46.232	1.070.316	240.161
1940.....	57.085	1.7518	79.4	85.681	93.248	80.735	43.562	76.927	62.327	51.507	1.098.316	218.750
1940 Julio....	57.096	1.7521	72.2	9.040	9.938	5.836	39.511	61.107	54.957	51.766	97.496	21.293
Agosto....	56.985	1.7550	72.7	6.736	6.517	5.709	37.832	66.251	55.217	53.232	86.276	17.428
Sepbre....	56.985	1.7550	71.9	8.762	6.769	6.165	38.980	62.917	54.921	54.151	81.565	15.249
Octubre....	56.985	1.7549 1/2	72.9	8.522	6.409	7.065	43.355	73.590	55.269	61.494	99.541	15.240
Novbre....	57.000	1.7549	74.4	4.560	6.203	6.944	41.470	74.170	56.591	54.180	101.205	17.207
Dicbre....	57.132	1.7509	79.7	8.409	6.130	5.583	43.562	76.927	62.327	51.507	104.108	19.168
1941 Enero....	57.146	1.7508	75.2	7.451	7.658	9.618	50.647	77.231	58.708	56.847	95.784	22.803
Febrero....	56.987	1.7549	75.7	7.910	6.600	8.759	48.673	79.930	59.900	61.740	96.820	19.228
Marzo....	56.985	1.7550	76.7	7.400	6.910	9.033	47.303	77.520	61.416	59.331	99.617	18.810
Abril....	57.011	1.7538	77.4	9.087	7.646	10.851	51.744	76.802	62.272	63.031	103.674	19.632
Mayo....	57.022	1.7543	81.4	12.043	8.654	10.674	52.545	72.215	65.477	58.600	122.545	25.098
Junio....	—	1.7550	83.5	10.633	9.003	10.330	52.427	78.037	68.688	52.405	117.371	26.391
Julio....	—	1.7550	81.3	4.477	10.294	12.021	45.039	81.343	67.169	49.975	120.528	29.780 *

AÑOS Y MESES	PRODUCCION DE:						TRANSPORTES					
	Oro onzas troy ^e	Petróleo Barriles (miles) ^f	Platino onzas troy ^a	Cemento Toneladas (miles) ⁿ	Gasolina corriente. Barriles de 42 galones (miles) ^f	Electricidad. Índice Enero 1933=100 ^z	CARGA MOVILIZADA			PASAJEROS		
							Río Magdalena Toneladas (miles) ^a	Ferrocarriles y cables Toneladas (miles) ^h	Aviones «Avianca» Kilos (miles) ⁱ	Carretera Ibaqué-Armenia Toneladas (miles) ⁱ	Río Magdalena ^a	Ferrocarriles y cables (miles) ^h
	e	f	a	n	f	z	a	h	i	i	a	h
1936.....	389.495	18.749	41.024	105	673	201	776	3.320	2.670	91	153.000	12.508
1937.....	442.222	20.292	29.314	123	742	228	835	3.377	4.051	111	146.258	12.523
1938.....	520.715	21.581	29.460	144	859	263	849	3.449	5.415	130	148.936	12.476
1939.....	570.017	23.857	23.671	167	889	314	889	3.334	5.659	154	148.837	12.539
1940.....	631.927	25.556	4.008	188	1.006	287	898	3.017	5.652	161	148.484	12.195
1940 Julio....	55.779	1.956	207	18	91	283	68	254	449	14	12.558	1.020
Agosto....	62.411	3.110	109	17	83	284	73	249	457	14	12.247	1.003
Sepbre....	57.609	2.169	0	14	88	276	70	238	446	14	10.815	919
Octubre....	51.105	2.192	0	17	98	296	86	256	486	14	10.560	871
Novbre....	48.936	1.597	547	17	83	284	74	251	515	13	12.131	899
Dicbre....	47.858	1.929	0	18	101	290	80	277	571	13	13.420	1.046
1941 Enero....	61.045	1.900	0	13	92	286	69	—	550	—	13.365	—
Febrero....	52.678	1.637	0	11 r	79	283	65	—	481	—	11.071	—
Marzo....	54.035	1.902	456	18 r	91	303	67	—	506	—	10.383	—
Abril....	59.182	1.658	426	15 r	83	291	—	—	518	—	—	—
Mayo....	53.485	2.290	180	19 r	87	304	—	—	500	—	—	—
Junio....	50.777	2.078 *	—	19 r	88	299	—	—	474	—	—	—
Julio....	59.200	2.119 *	—	—	—	315	—	—	—	—	—	—

^a Contraloría General de la República. ^b Situación al fin de cada año o mes. ^c No hay datos. ^d Federación Nacional de grandes empresas nacionales. ^e Consejo Nacional de Ferrocarriles y demás empresas. ^f Bolsa de Bogotá; Hijos de Alejandro. ^g No incluye intereses. ^h Julio 1927=100. ⁱ Empresas Samper y «Diamante», de Bogotá, y «Argos», de Medellín.

FACTORES ECONOMICOS DE COLOMBIA 1936-1941

COMERCIO EXTERIOR ^a												AÑOS Y MESES
(miles)				VOLUMEN								
Artículos de la exportación				Import.	Export.	Café sacos	Oro	Petróleo	Bananos	Platino	Cueros	
Petróleo	Bananos	Platino	Cueros de res	Toneladas	Toneladas	de 60 kilos (miles)	onzas troy	barriles (miles)	Toneladas	onzas troy	Toneladas	
\$	\$	\$	\$		j							
28.269	8.207	3.184	3.499	370.210	2.772.810	3.942	340.478	16.135	159.684	41.024	7.683	1936
35.079	6.983	2.666	5.034	197.231	2.980.019	4.129	524.411	17.743	153.172	29.314	7.707	1937
37.206	8.884	1.651	3.876	408.787	3.140.393	4.229	300.571	18.453	195.241	29.460	7.006	1938
31.983	8.679	1.126	3.646	525.052	3.223.591	3.702	662.563	19.422	184.091	23.671	6.058	1939
39.920	5.610	213	1.475	381.252	3.556.016	4.443	683.077	22.426	128.186	4.008	4.018	1940
2.506	409	10	16	34.241	245.034	416	204.994	1.464	8.714	207	45	1940 Julio
4.043	414	6	48	32.309	346.375	333	30.700	2.240	9.052	109	184	Agosto
4.148	224	0	37	33.172	337.235	278	66.101	2.251	5.887	0	142	Septbre.
3.222	315	0	77	28.037	285.774	331	0	1.839	7.924	0	317	Octubre
2.627	244	25	95	19.803	262.183	395	80.079	1.627	6.321	547	380	Novbre.
1.334	188	0	121	26.301	165.560	727	0	816	5.493	0	435	Dicbre.
2.186	206	0	51	35.811	211.478	147	90.007	1.381	5.207	0	151	1941 Enero
2.317	217	0	69	18.617	238.556	305	0	1.485	6.075	0	249	Febrero
2.383	368	26	26	22.444	229.198	308	147.248	1.418	10.450	456	66	Marzo
2.584	355	24	170	---	---	429	0	1.522	9.431	426	612	Abril
3.979	277	10	120	---	---	371	79.311	2.317	7.538	180	356	Mayo
---	---	---	---	---	---	---	0	---	---	---	---	Junio
---	---	---	---	---	---	---	60.455	---	---	---	---	Julio

CONSOLIDACION DE BANCOS (SIN EL DE LA REPUBLICA) (En miles) ^b							C A F E ^d					AÑOS Y MESES
Cartera descontable y no descontable en el Banco de la República	Préstamos hipotecarios de amortización gradual	Depósitos a la vista y a término (Sin depósitos de ahorros)	Depósitos de ahorros	Capital pagado y reservas	Cobranzas extranjeras	Monto de cheques no canjeados, en todos los Bancos * p (millones)	COTIZACIONES - PROMEDIOS				Movilización hacia los puertos marítimos	
							Mercado de N. York		Mercado de Girardot			
\$	\$	\$	\$	\$	\$	\$	Tipo Medellín	Tipo Bogotá	Pilado	Pergamino		
							Lib. 453,6 gms. u.s.cts.				Carga de 125 kilos \$	
68.165	46.341	77.102	11.014	56.835	23.383	c	11.99	10.93	40.42	30.86	4.104.040	1936
77.518	49.625	78.421	12.019	57.732	32.556	c	12.19	11.32	43.41	32.10	4.042.691	1937
87.363	52.570	85.401	13.648	59.742	23.514	c	11.51	10.54	38.00	29.94	4.232.609	1938
93.523	55.104	100.147	15.594	62.146	27.223	1.979,1	12.30	11.42	41.02	32.18	3.879.978	1939
101.381	56.824	114.899	17.421	69.609	21.852	2.003,3	9.21	8.05	30.99	23.80	4.679.521	1940
94.825	55.922	120.667	16.913	63.356	27.271	187,7	9.05	7.53	29.60	22.90	444.089	1940 Julio
96.860	56.209	116.655	17.105	63.269	25.163	164,1	8.57	7.05	28.76	21.78	324.691	Agosto
95.088	56.361	115.555	17.342	60.300	23.464	160,4	8.45	7.13	28.90	21.70	271.200	Septbre.
98.324	56.504	114.257	17.358	65.241	22.337	167,6	8.86	7.67	29.69	22.00	440.378	Octubre
99.689	55.545	115.054	17.288	67.870	22.014	176,0	9.34	8.11	30.26	22.37	356.760	Novbre.
101.381	56.824	114.899	17.421	69.609	21.852	186,5	10.25	8.92	32.50	25.37	606.681	Dicbre.
103.737	56.933	125.571	17.389	71.974	21.548	177,8	11.16	10.09	33.94	27.08	359.440	1941 Enero
104.469	57.132	127.582	17.631	72.034	21.016	169,5	12.52	11.90	37.08	30.29	353.427	Febrero
105.386	57.185	128.132	18.163	73.871	20.754	195,8	13.72	12.99	39.78	33.46	355.679	Marzo
105.271	57.279	128.655	18.403	73.855	21.415	185,1	14.63	13.98	42.50	35.50	401.318	Abril
104.893	57.699	130.111	18.800	73.752	22.252	227,6	15.59	14.92	45.00	35.84	474.205	Mayo
106.320	57.956	128.919	19.276	73.686	21.377	184,8	16.14	15.59	45.00	35.50	362.149	Junio
106.204	57.952	132.706	19.498	74.218	21.773	255,2	16.12	15.50	45.00	35.50	119.415	Julio

B O L S A ^e													AÑOS Y MESES
UTILIZADOS		TRANSACCIONES ^f (En miles)						COTIZACIONES (Indices)					
Aviones	Carretera Ibagué-Armenia	BOGOTA			NEW YORK			BOGOTA	MEDELLIN	NEW YORK			
		Acciones de dividendo variable		Bonos y cédulas de interés fijo		Bonos col.		Acciones bancarias e industriales m	Acciones comerciales e industriales m	Empréstitos colombianos del 7% m			
		Valor efectivo		Valor efectivo		Valor total de transac. u.s. \$							
		Bancarias	Industrials.	Total	Bonos	Cédulas	Total						
		\$	\$	\$	\$	\$	\$						
28.363	202.390	2.603	2.691	5.294	829	2.259	3.088	19.590	62.44	84.94	14.69	1936	
42.600	246.234	2.251	3.524	5.775	1.344	3.900	5.244	17.539	65.40	86.05	17.69	1937	
54.969	251.172	2.675	4.057	6.732	1.269	3.167	4.436	11.345	68.14	92.34	15.89	1938	
54.621	252.849	4.014	8.684	12.698	1.978	5.576	7.554	13.677	78.77	105.28	20.92	1939	
53.357	242.130	6.088	8.734	14.822	1.759	7.212	8.971	7.463	78.52	107.13	18.71	1940	
4.239	23.743	839	865	1.704	194	631	825	423	79.88	108.62	17.23	1940 Julio	
4.242	22.275	688	509	1.197	120	304	424	464	80.39	108.94	17.40	Agosto	
4.117	19.175	462	721	1.183	174	382	556	621	80.40	109.98	17.04	Septbre.	
4.485	18.202	710	775	1.485	189	630	819	363	80.59	111.09	16.38	Octubre	
4.947	18.704	1.053	1.221	2.274	127	866	993	601	83.85	115.43	16.32	Novbre.	
5.591	21.971	716	790	1.506	231	519	750	1.035	88.24	121.98	16.18	Dicbre.	
5.554	---	598	877	1.475	93	968	1.061	556	90.82	126.06	16.48	1941 Enero	
4.725	---	529	1.380	1.909	346	616	962	648	92.54	130.61	16.46	Febrero	
4.476	---	901	1.250	2.151	561	450	1.011	410	95.14	135.58	16.44	Marzo	
4.831	---	694	756	1.450	338	668	1.006	529	93.21	131.91	16.36	Abril	
4.284	---	643	1.164	1.807	545	861	1.406	552	90.41	126.28	15.92	Mayo	
4.298	---	669	1.525	2.194	486	452	938	801	92.94	131.55	16.69	Junio	
---	---	564	1.722	2.286	283	629	912	---	94.53	132.22	17.59	Julio	

^e Cafeteros, ^f Casa de Moneda de Medellín, ^g Ministerio de Minas y Petróleo, ^h Generación en KWH de tres la Latorre y Cia., de Medellín; y corresponsales del Banco de la República en N. York. ⁱ Incluye exportaciones de ^j comprende los pagados a mano y recibidos en consignación en los mismos bancos girados. * Cifras provisionales. ^k Revisado,

CAMBIOS INTERNACIONALES

(Un peso colombiano es igual a 0.56424 gramos de oro a la ley de 0.900. - Ley 167 de 19 de noviembre de 1938)

I — MOVIMIENTO DE ORO Y DIVISAS EN EL BANCO DE LA REPUBLICA (CONTROL DE CAMBIOS)

A) MOVIMIENTO TOTAL

(En miles de dólares)

AÑOS Y MESES	T O T A L E S			DISTRIBUCION DE LAS AUTORIZACIONES					
	Entradas de oro físico y giro de exportación	Autorizaciones para giros	Licencias para importación de mercancías	Importación de mercancías			Residentes en el exterior	Gobierno nacional	Varios
				Pagadas con dólares	Pagadas con marcos compensación	Total por importación mercancías			
1936	77.580	73.141	92.483	48.051	11.756	59.807	1.995	6.442	4.897
1937	84.445	93.568	115.274	66.237	11.620	77.858	3.170	5.129	7.411
1938	95.333	90.234	90.002	59.131	13.473	72.604	4.873	4.542	8.215
1939	98.281	106.527	114.678	73.099	12.189	85.288	5.447	4.510	11.282
1940	85.683	93.248	80.735	72.086	1.203	73.289	4.333	6.027	9.569
1939 Julio	5.963	9.251	9.079	6.620	1.169	7.789	515	101	846
1940 "	9.040	9.938	5.836	8.125	107	8.232	462	438	806
1941 Febrero	7.910	6.600	8.759	4.979	228	5.207	312	614	467
Marzo	7.460	6.910	9.033	5.652	26	5.678	315	392	525
Abril	9.087	7.646	10.851	6.284	15	6.299	371	188	780
Mayo	12.043	8.554	10.674	6.762	24	6.786	329	647	892
Junio	10.633	9.003	10.330	6.694	13	6.707	333	1.163	800
Julio	4.477	10.294	12.021	8.629	30	8.659	452	299	884

B) MOVIMIENTO POR PLAZAS

E = Entradas, A = Autorizaciones, L = Licencias.

(En miles de dólares)

	Año de 1936			Año de 1937			Año de 1938			Año de 1939		
	E.	A.	L.	E.	A.	L.	E.	A.	L.	E.	A.	L.
Armenia	1.583	409	496	1.910	554	401	1.685	543	441	2.215	508	520
Barranquilla	2.046	12.921	18.355	2.419	17.372	21.343	2.309	14.623	14.761	2.378	18.217	20.625
Bogotá	12.770	22.813	32.316	20.902	31.416	47.004	27.359	34.225	40.031	31.795	40.963	49.061
Gbno. nal.	—	6.442	—	—	5.130	—	—	4.542	—	—	4.510	—
Bucaramanga	1.466	938	1.182	1.494	1.341	1.443	1.592	1.187	1.260	1.548	1.326	1.481
Cali	8.906	7.936	11.427	12.572	10.146	12.367	14.684	8.680	8.738	13.477	10.711	11.538
Cartagena	306	3.587	5.057	346	4.387	4.837	241	4.441	4.611	377	5.179	5.194
Cúcuta	2.408	925	1.889	2.359	1.017	1.901	2.491	928	1.459	1.381	1.255	1.986
Girardot	4.079	617	528	3.032	734	541	2.104	750	407	659	448	302
Honda	1.494	374	133	1.755	196	163	1.584	191	132	1.862	184	143
Manizales	9.324	2.202	2.819	7.454	2.902	3.393	7.142	2.265	2.021	7.172	2.331	2.390
Medellín	26.318	11.378	14.433	24.137	15.298	18.574	26.664	15.145	13.353	25.568	17.499	17.232
Pasto	201	788	1.096	204	777	1.168	145	756	863	101	777	943
Pereira	3.693	1.016	1.316	3.016	1.345	1.159	3.374	1.038	1.087	5.764	1.295	1.172
Popayán	278	157	156	153	179	174	316	170	248	282	197	152
Santa Marta	2.660	308	945	2.631	387	516	3.597	387	317	3.639	584	1.404
Varios	48	327	355	63	386	290	43	362	273	63	543	535

	Año de 1940			Junio 1941			Julio 1941			Enero-Julio 1941		
	E.	A.	L.	E.	A.	L.	E.	A.	L.	E.	A.	L.
Armenia	2.011	442	322	12	30	61	28	40	62	602	240	345
Barranquilla	1.124	14.116	12.286	50	1.042	1.601	59	1.733	2.383	686	8.278	11.903
Bogotá	28.376	33.906	35.990	6.143	2.726	4.027	1.777	3.765	4.706	21.974	19.688	27.350
Gbno. nal.	—	6.027	—	—	1.163	—	—	299	—	—	3.544	—
Bucaramanga	806	1.116	1.053	35	89	102	11	144	124	628	716	886
Cali	10.656	9.929	8.486	1.555	799	1.278	192	1.246	1.205	8.438	6.131	8.642
Cartagena	172	4.200	3.286	6	325	464	11	390	644	85	2.312	3.041
Cúcuta	963	1.062	1.122	270	60	105	63	112	134	1.308	603	877
Girardot	232	301	153	—	26	31	2	31	13	99	149	160
Honda	1.681	122	82	81	5	13	—	23	20	818	83	102
Manizales	6.154	1.904	1.562	462	175	223	63	222	238	4.295	1.232	1.568
Medellín	25.020	17.640	14.342	1.504	2.415	2.184	1.636	2.099	2.165	13.750	12.474	14.787
Pasto	81	548	518	2	36	66	5	14	50	31	198	345
Pereira	5.181	1.056	782	152	59	131	3	109	191	2.633	596	825
Popayán	804	127	96	238	4	6	278	10	22	2.067	65	66
Santa Marta	2.353	287	295	270	19	22	294	30	13	1.183	169	148
Varios	69	465	360	53	30	16	55	27	51	464	287	233

1 Las cifras mensuales de esta columna son provisionales.

2 Incluye deudas anteriores a 1931, cuyo mayor valor corresponde a importación de mercancías.

Cómo están los negocios?

En Agosto el índice subió 0.25 sobre Julio

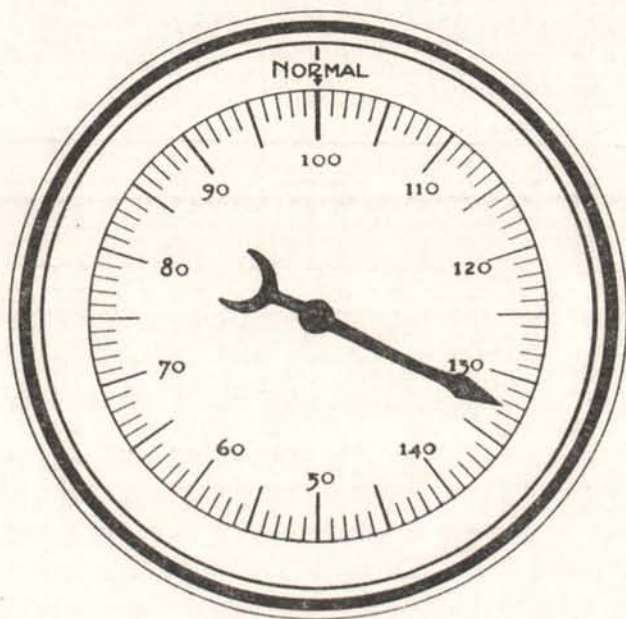

1934 = 100%

1937 = 100.85% 1938 = 105.85% 1939 = 124.98% 1940 = 120.69%

Julio de 1941 = 132.23%

Agosto de 1941 = 132.48%

INDICE MENSUAL DE LA BOLSA DE BOGOTA

Habiendo tomado como base el año de 1934 (1934=100%) damos en seguida los índices de los últimos meses, tomados del promedio de cotizaciones de las acciones más características y de mayor movimiento dentro de cada grupo típico:

	1934	Julio 1941	Agosto 1941
Bancos	100%	137.96%	137.47%
Seguros	›	141.17	146.37
Textiles y calzado	›	84.80	90.56
Cementos	›	198.51	191.18
Transportes	›	201.25	195.13
Alimentación.....	›	108.50	106.35
Energía eléctrica	›	105.74	100.70
Consumos populares.....	›	149.20	151.83
Petróleos (1938=100).....		8.16	7.01

El índice de precios de la Bolsa ha sido en los meses corridos de este año, así:

Enero, 128.89%; Febrero, 129.35%; Marzo, 133.60%; Abril, 127.50% Mayo, 127.66% Junio, 130.39% Julio, 132.23%; Agosto, 132.48%

BOLSA DE BOGOTÁ

FUNDADA EN 1928.—CAPITAL PAGADO Y RESERVA LEGAL \$ 1.103.527.88

Estado de Compañías inscritas en la Bolsa y rendimiento de sus acciones.—Agosto de 1941

EDITORIAL MINERVA S.A.

(Hay otras Compañías inscritas que no figuran en este cuadro, en espera de los últimos datos correspondientes)

ENTIDADES	Capital pagado	Reserva legal	Otras reservas	Número de acciones emitidas de cada compañía	Valor nominal	Promedio de últimos precios cotizados	Dividendo que paga	Rendimiento en relación con la última cotización	CONVENCIONES
Banco de la República.....	11.735.800	4.370.050.51	744.997.01	117.368	100.00	117.00	5.00 S. D.	8.55%	A.—Anual. C.—Además del dividendo en efectivo, que se toma como base para este cálculo, esta Compañía distribuyó un dividendo en especie. D.—El Banco de la República tiene acciones de las clases A, B, C y D. En este cuadro se trata de acciones de la clase D que son las de particulares. E.—El % de rendimiento se ha obtenido computando los dividendos ordinario y extraordinario. H.—Los datos suministrados sobre esta Compañía provienen de balances anteriores a 31 de diciembre de 1940, por no haber llenado ella el boletín en que la Bolsa solicitó las cifras más recientes.
Banco de Bogotá.....	6.000.000	2.618.896.78	243.006.58	1.319.211	25.00	49.84	0.35 M.E.	10.03%	
Banco de Colombia.....	3.690.000	1.312.620.48	138.929.32	27.405	30.00	61.55	0.30 M.E.	9.75%	
Banco Hipotecario de Bogotá.....H	4.000.000	124.428.83	17.236.83	27.832	20.00	14.12	0.45 S.	6.37%	
Banco Hipotecario de Colombia.....	2.200.000	216.222.70	37.969.16	104.066	20.00	10.18	0.45 S.	8.84%	
Banco Alemán Antioqueño.....	3.000.000	2.000.000.00	1.160.421.67	20.000	150.00	178.50	7.50 S.	8.40%	
Banco Central Hipotecario.....	13.192.110	469.000.00	243.006.58	1.319.211	10.00	10.00 P	0.22 S.	4.40%	
Banco Comercial de Barranquilla.....	548.100	116.900.00	138.929.32	27.405	20.00	24.40 P	1.20 S.	9.80%	
Banco Prendario Municipal.....	139.160	30.724.30	17.236.83	27.832	5.00	4.00	0.20 S.	10.00%	
Bolsa de Bogotá.....	1.040.660	62.867.88	37.969.16	104.066	10.00	9.44	0.06 M.	7.63%	
Calcefera Papalía S. A.....	590.540	48.500.00	126.585.13	59.054	10.00	14.40	0.10 M.E.C.	8.33%	
Central Azucarero del Valle.....	1.820.000	236.843.44	588.054.34	18.200	100.00	300.00 P	2.00 M.	8.00%	
Cine Colombia.....	1.500.000	163.675.90	197.220.93	300.000	5.00	7.12	0.06 M.	10.11%	E.—El % de rendimiento se ha obtenido computando los dividendos ordinario y extraordinario. H.—Los datos suministrados sobre esta Compañía provienen de balances anteriores a 31 de diciembre de 1940, por no haber llenado ella el boletín en que la Bolsa solicitó las cifras más recientes.
Clínica de Marly.....H	250.000	9.209.97	24.972.83	25.000	10.00	8.00 P	0.06 M.	9.00%	
Compañía de Cemento Argos.....	1.500.000	139.201.94	670.079.45	150.000	10.00	30.00	0.20 M.	8.00%	
Compañía de Cemento Diamante.....H	3.428.770	322.10.27	1.806.588.84	342.877	10.00	19.67	0.14 M.	8.54%	
Compañía Colombiana de Tejidos.....	4.000.000	625.312.42	282.338.62	400.000	10.00	30.24	0.20 M.	7.94%	
Compañía de Tejidos de Rosellón.....	2.400.000	769.367.59	268.001.06	240.000	10.00	22.42	0.15 M.	8.03%	
Compañía Colombiana de Tabaco.....	5.433.520	2.716.760.00	2.646.734.36	543.352	10.00	59.77	0.25 M.E.	9.03%	
Compañía Colombiana de Seguros.....	1.500.000	526.240.32	859.000.00	300.000	5.00	20.55	0.12 M.	7.01%	
Compañía Eléctrica de Bucaramanga.....H	600.000	88.115.41	12.635.65	60.000	10.00	14.00 P	0.89 S.	11.43%	
Compañía Nacional de Chocolates.....	1.407.520	168.189.41	336.016.65	140.752	10.00	15.15	0.10 M.E.	8.91%	
Compañía Salinera de los Andes.....	234.660	23.231.44	65.805.81	23.486	10.00	19.00 P	0.10 M.	6.32%	
Compañía de Samacá.....	450.000	149.686.42	97.730.26	15.000	30.00	25.00	0.20 M.	9.60%	
Compañía del Funicular a Monserrate.....	250.000	16.241.30	39.828.90	50.000	5.00	3.80	0.03 M.E.	10.26%	P.—Por no haber transacción reciente, este precio es aproximado, teniendo en cuenta las últimas ofertas y demandas. S.—Semestral. T.—Trimestral. X.—No está pagando dividendo. N.—De julio en adelante no repartirá dividendo en este año.
Consorcio Cervecerías Bavaria.....	23.890.610	1.948.218.10	916.532.13	2.389.061	10.00	14.11	0.10 M.E.C.	9.64%	
Empresa Colombiana de Curtidos.....	900.000	148.018.15	269.459.24	90.000	10.00	18.92	0.10 M.E.	8.46%	
Empresas Unidas de Energía Eléctrica.....	4.713.000	1.010.857.09	4.411.996.38	942.600	5.00	8.60	0.06 M.	8.37%	
Fábrica de Cemento Samper Privilegiadas {	3.500.000	174.812.56	1.365.524.59	150.000	10.00	17.61	0.12 M.	8.18%	
Fábrica de Cemento Samper Ordinarias. }				200.000	10.00	17.69	0.12 M.	8.14%	
Fábrica de Calzado La Corona.....	431.030	4.442.41	104.740.10	43.103	10.00	15.99	0.13 M.	9.76%	
Fabricato.....	5.000.000	1.032.475.42	222.722.80	500.000	10.00	30.82	0.15 M.	5.84%	
Fábrica de Paños Colombia.....	620.000	35.013.69	33.239.86	62.000	10.00	6.10 P	0.06 M.	11.80%	
Fábrica de Ladrillos Moore.....	109.198	586.84	1.140.66	54.000	2.00	1.50 P X.	
Hoteles Granada y Regina.....	600.000	81.395.61	86.657.77	60.000	10.00	12.20 P X. N	
Ingenio Central San Antonio.....	1.406.990	67.899.74	212.657.62	140.699	10.00	7.10	0.15 T.	8.45%	
Imusa.....	317.060	19.672.92	54.476.49	31.706	10.00	10.80 P	0.10 M.	11.11%	Obsequio de la Bolsa de Bogotá. Para estudio de los hombres de negocios. (Véase a la vuelta
La Industria Harinera.....	600.000	150.048.61	142.808.60	60.000	10.00	10.89	0.25 T.	9.18%	
La Urbana Barrio Restrepo.....	141.120	3.659.98	97.013.09	64.448	2.50	2.00	0.12 S.	12.00%	
Litografía Colombia.....H	370.000	80.862.24	108.256.44	37.000	10.00	16.01	0.12½ M.	9.37%	
Avianca.....	3.000.000	311.271.73	300.000	10.00	7.46 X.	
Naviera Colombiana.....	1.193.096	129.819.42	178.174.76	596.548	2.00	2.29	0.02 M.	10.48%	
Sociedad Industrial de Alicachín.....	530.020	15.878.06	119.013.41	53.002	10.00	9.80	0.60 S.	12.24%	
Salón Olimpia S. A.....	195.000	2.290.96	5.000.00	19.500	10.00	7.00 P X.	
Regalías Petrolíferas Colombianas.....	3.403.550	3.403.550	1.00	0.19 X.	
Sociedad Nacional del Carare.....H	3.605.000	3.605.000	1.00	0.09 X.	
Tejidos El Cóndor S. A.....	1.847.560	52.404.57	603.634.58	164.758	10.00	16.00 P	0.67 A.	4.16%	
Tejidos de Occidente S. A.....	345.578	21.467.34	61.621.02	34.557	10.00	12.50	0.10 M.	9.60%	
Unión Colombiana de Petróleos.....	300.000	100.000.00	300.000	1.00	0.15 P X.	
Compañía de Petróleos El Guayabito.....H	371.419	371.419	1.00	0.20 P X.	
Urbanización Palermo S. A.....H	92.400	12.792.59	9.240	10.00	29.50 P	1.80 A.	6.10%	

II — COTIZACIONES DE DIVISAS EXTRANJERAS EN EL MERCADO DE BOGOTÁ

(En centavos de peso colombiano)

PAIS	UNIDAD MONETARIA	PROMEDIOS ANUALES			PROMEDIOS MENSUALES					ULTIMA COTIZACION CONOCIDA	
		1938	1939	1940	Marzo 1941	Abril 1941	Mayo 1941	Junio 1941	Julio 1941	Cot.	Fecha
Alemania	Reichsmark	71.96	70.25	70.29	70.30	70.31	70.28	70.30	70.56	70.31	Agto. 19
	Marco de compensación	57.96	57.92	58.00	58.00	58.00	58.00	58.00	58.00	58.00	" "
Argentina	Peso papel. Oficial	58.28	54.06	52.16	52.60	52.22	52.23	52.25	52.25	52.25	" 11
	" Libre	45.62	40.47	41.22	40.63	41.08	41.68	41.75	41.87	41.94	" "
Bélgica	Belga	30.29	29.62	29.57	—	—	—	—	—	—	—
Bolivia	Boliviano. Peso controlado	6.04	5.42	5.32	5.26	5.26	5.26	5.27	5.27	5.27	Agto. 11
Brasil	Milreis. Oficial	10.45	10.52	10.61	10.63	10.62	10.63	—	—	—	—
	" Libre	—	8.98	8.80	8.86	8.87	8.86	8.78 *	8.78 *	8.78	Agto. 11
Canadá	Dollar. Oficial	—	—	159.25	159.55	159.44	159.48	—	—	—	—
	" Libre	177.78	168.25	149.15	149.42	153.72	153.36	155.04 *	155.05 *	156.30	Agto. 11
Checoslovaquia	Corona	6.20	6.01	6.26	7.02	7.02	7.02	7.02	7.02	7.02	" "
Chile	Peso. Oficial	9.24	9.06	9.05	9.06	9.06	9.06	9.06 *	9.06 *	9.06	" "
	" Exportación	7.15	7.01	7.00	7.00	7.02	7.02	—	—	—	—
Dinamarca	Corona	39.03	35.65	33.82	—	—	—	—	—	—	—
Ecuador	Sucre	12.66	11.82	10.90	11.76	11.75	11.75	11.76	11.76	11.76	Agto. 11
España	Peseta	10.01	18.63	16.33	16.23	16.67	16.62	16.69	16.65	16.56	" 19
Estados Unidos	Dollar	178.82	175.23	175.18	175.50	175.38	175.43	175.50	175.50	175.50	" "
Finlandia	Marco	3.86	3.50	3.28	3.60	3.53	3.53	3.60 *	3.60 *	3.60	Agto. 11
Francia	Franco	5.18	4.42	3.65	—	—	—	—	4.20	4.13	" 19
Grecia	Dracma	1.60	1.43	1.18	1.19	1.19	—	—	—	—	—
Holanda	Florin	98.37	93.46	93.07	—	—	—	—	—	—	—
Hong Kong	Dollar	54.46	48.11	40.22	43.10	42.78	42.60	43.00 *	41.23 *	44.45	Agto. 11
Hungría	Pengo	35.28	33.71	32.36	34.70	34.67	—	—	—	—	—
Inglaterra	Libra esterlina	875.00	779.00	673.00	707.00	706.00	706.00	709.00	708.90	709.00	Agto. 19
India Británica	Rupia	65.43	58.31	52.83	—	52.84	52.86	53.11 *	53.11 *	53.11	" 11
Italia	Lira	9.40	9.13	8.88	8.91	8.90	8.91	9.21	9.21	9.25	" 19
Japón	Yen	50.88	45.49	41.05	41.13	41.11	41.12	41.08 *	41.08 *	—	—
Méjico	Peso	39.56	33.82	32.49	35.68	36.02	36.03	36.33 *	36.33 *	36.33	Agto. 11
Nueva Zelandia	Libra	701.60	621.75	536.72	569.78	564.65	565.67	569.94 *	569.94 *	569.94	" "
Noruega	Corona	43.93	40.70	39.78	—	—	—	—	—	—	—
Perú	Sol	36.75	33.07	29.67	27.54	26.85	26.40	27.27 *	27.43 *	27.20	Agto. 11
Polonia	Zloty	33.73	33.00	—	—	—	—	—	—	—	—
Portugal	Escudo	7.92	7.07	6.50	7.06	7.02	7.02	7.06 *	7.06 *	7.06	Agto. 11
Suecia	Corona	45.05	42.04	41.70	41.86	42.07	41.71	41.87	41.88	41.24	" 19
Suiza	Franco	40.86	39.54	39.85	41.15	41.05	41.02	41.01	41.44	41.37	" "
Suráfrica	Libra	865.77	771.31	697.20	706.39	698.01	698.21	706.39 *	706.39 *	706.39	" 11
Uruguay	Peso. Controlado	115.11	108.66	115.32	115.53	115.45	115.49	—	—	—	—
	" No controlado	—	64.47	65.87	69.74	70.27	72.21	74.55 *	78.62 *	78.10	Agto. 11
Venezuela	Bolívar	55.44	54.79	49.27	45.21	45.07	44.77	48.23	50.26	46.86	" "
Yugoslavia	Dinar	4.13	3.98	3.94	4.04	—	—	—	—	—	—

NOTA.—Según las últimas informaciones del Departamento de Comercio de los Estados Unidos el peso de la República Dominicana, el quetzal de Guatemala y el balboa de Panamá, están equiparados al dólar estadounidense; el gourde haitiano es igual a US. \$ 0.20; el colón de Costa Rica, a US. \$ 0.17825; la lempira de Honduras, a US. \$ 0.4902; el córdoba de Nicaragua, a US. \$ 0.20; el colón del Salvador, a US. \$ 0.40; el peso oficial del Paraguay, a US. \$ 0.003.

* Cifras provisionales

III — TIPOS OFICIALES DE CAMBIO DE ALGUNAS DIVISAS EXTRANJERAS, EN DOLARES a

PAIS	TIPO OFICIAL	Equivalente en dólares americanos por cada unidad monetaria	PAIS	TIPO OFICIAL	Equivalente en dólares americanos por cada unidad monetaria
Afganistán	13 afganis=1 dólar	0.0769	Indochina francesa	1 piastra=0.2269 de dólar	0.2269
Bélgica	1 belga=0.40 de reichsmark	b 0.1600	Irán	17.1133 rials=1 dólar	0.0585
Bulgaria	84 levas=1 dólar	0.0119	Iraq	1 dinar=1 libra esterlina	4.0250
Congo belga	44.25 francos congolese=1 dólar	0.0226	Islandia	6.5165 coronas=1 dólar	0.1535
Checoslovaquia c	1 corona=0.10 de reichsmark	b 0.0400	Letonia	5.30 lats=1 dólar	0.1887
China—Manchuria	1 yuan manchuco=1 yen	b 0.2343	Lituania	6.00 lits=1 dólar	0.1667
Dinamarca	1 corona=0.50 de reichsmark	b 0.2000	Luxemburgo	1 franco=0.10 de reichsmark	b 0.0400
Egipto	0.24072 de libra egipcia=1 dólar	4.1128	Noruega	1 corona=0.60 de reichsmark	b 0.2400
Estonia	4.17 coronas=1 dólar	b 0.2398	Palestina	£ 1 P=1 libra esterlina	4.0250
Francia (área ocupada)	1 franco=0.05 de reichsmark	b 0.0200	Polonia *	1 zloty=0.50 de reichsmark	b 0.2000
Francia (área no oc.)	43.90 francos=1 dólar	0.0228	Rumania	187.6 lei=1 dólar	0.0054
Grecia	152.50 dracmas=1 dólar	0.0066	Rusia	5.30 rublos=1 dólar d.	0.1887
Holanda	1 florin=1.33 reichsmark	b 0.5320	Siam (Thailand)	11 bahts=1 libra esterlina	0.3659
Hungría	5.08 pengos=1 dólar	0.1968	Siria	2.195 libras=1 dólar	0.4556
Indias holandesas	1.8925 florines=1 dólar	0.5284	Terranova	\$ 1.10=1 dólar	0.9091
			Turquía	1 libra turca=0.75 de dólar	0.7500
			Yugoslavia	54.70 dinars=1 dólar	0.0183

a Federal Reserve Board. Al rededor de estos tipos oficiales se registran fluctuaciones más o menos sensibles. b Basado sobre el cambio oficial alemán: 1 dólar=2.50 reichsmarks. c Bohemia, Moravia. d Para efectos del comercio exterior, únicamente. e Tipo comercial.

* Área ocupada por Alemania.

PRECIOS

EL CAFE COLOMBIANO EN EL INTERIOR DEL PAIS ¹

AÑOS Y MESES	Armenia @ pergamino limpio de trilla	Armero pergamino corriente 125 kilos	BOGOTÁ		Bucaramanga lavado corriente Carga de 125 kilos	Cali @ pergamino limpio de trilla	CUCUTA		GIRARDOT	
			125 kilos				Carga de 125 kilos		125 kilos	
			Excelso	pergamino corriente			pilado lavado	pilado sin lavar	pilado	pergamino corriente
Promedios de las cotizaciones diarias en pesos moneda legal										
1935.....	3.04	*	37.40	28.22	31.48	2.63	28.52	23.92	36.72	27.99
1936.....	3.32	*	40.41	30.67	36.21	2.87	35.58	27.23	40.42	30.86
1937.....	3.45	31.64	41.96	32.17	36.04	3.11	35.82	31.20	43.41	32.10
1938.....	3.29	30.29	38.13	30.15	34.94	2.90	36.40	27.47	38.00	29.95
1939.....	3.52	31.91	41.36	32.12	37.84	3.23	38.92	30.24	41.02	32.18
1940.....	2.50	22.73	31.20	23.67	29.85	2.39	27.46	20.50	30.99	23.80
1939 Julio.....	3.85	34.94	44.84	34.84	41.00	3.43	44.20	33.20	44.00	34.70
1940 *.....	2.55	22.62	29.76	22.98	28.00	2.25	27.20	19.48	29.60	22.90
1941 Febrero..	3.37	30.62	37.75	30.75	42.00	3.03	37.56	26.87	37.08	30.29
» Marzo.....	3.63	33.62	40.14	33.46	43.82	3.42	40.74	28.06	39.78	33.46
» Abril.....	3.81	35.56	42.50	35.50	45.63	3.65	45.50	30.50	42.50	35.50
» Mayo.....	3.85	35.92	45.00	35.50	46.48	3.65	45.50	30.50	45.00	35.84
» Junio.....	3.80	36.00	45.00	35.50	45.50	3.65	45.50	30.50	45.00	35.50
» Julio.....	3.80	36.00	45.00	35.50	45.50	3.65	45.50	30.50	45.00	35.50

AÑOS Y MESES	Honda pilado 125 kilos	Ibagué pergamino corriente 125 kilos	Libano pergamino corriente 125 kilos	Manizales @ pergamino	MEDELLIN		Pereira @ pergamino	Popayán @ española pergamino corriente	OCAÑA		Sevilla (V.) @ Pergamino limpio de trilla
					@				Carga de 125 kilos		
					Excelso	Pergamino corriente			Pilado	Pergamino	
Promedios de las cotizaciones diarias en pesos moneda legal											
1935.....	38.13	28.35	28.03	2.85	3.91	3.04	2.96	2.50	—	—	2.91
1936.....	41.01	30.87	30.32	3.17	4.27	3.30	3.10	2.8	—	—	3.14
1937.....	42.38	32.28	31.52	3.33	4.44	3.43	3.27	2.96	—	—	3.33
1938.....	39.84	29.71	30.44	3.08	4.11	3.17	3.05	2.73	—	—	3.15
1939.....	42.54	31.52	32.35	3.13	4.45	3.52	3.14	3.02	34.67	27.77	3.36
1940.....	30.78	22.82	22.76	2.30	3.45	2.62	2.32	2.30	24.88	20.29	2.48
1939 Julio.....	46.04	36.20	34.40	3.46	4.88	3.78	3.48	3.35	37.28	30.00	3.68
1940 *.....	30.32	22.25	23.56	2.31	3.68	2.75	2.33	2.15	23.06	19.06	2.50
1941 Febrero..	40.12	29.85	30.08	3.10	4.50	3.33	3.10	2.88	35.87	25.87	3.20
» Marzo.....	43.50	33.30	33.50	3.35	4.88	3.61	3.35	3.21	37.86	26.00	3.45
» Abril.....	45.56	35.50	35.47	3.55	5.14	3.76	3.55	3.46	41.50	26.00	3.66
» Mayo.....	46.00	35.50	35.45	3.55	5.20	3.75	3.58	3.45	41.14	26.00	3.66
» Junio.....	46.00	35.50	35.40	3.55	5.20	3.75	3.55	3.45	41.00	26.00	3.65
» Julio.....	46.00	35.50	35.43	3.55	5.20	3.75	3.55	3.45	41.00	26.00	3.65

EL CAFE EN NUEVA YORK ¹

AÑOS Y MESES	Medellín genuino	Manizales	Armenia	Girardot Bogotá Toima	Bucaramanga	Cúcuta	Cauca Popayán	Sevilla	Cumbre	Ocaña	CAFE DEL BRASIL	
											Río N.º 7	Santos N.º 4
											Promedios de las cotizaciones diarias en centavos de dólar	
1935.....	10.85	10.26	10.54	9.96	9.85	9.66	9.58	*	*	*	6.95	8.88
1936.....	11.99	11.26	11.50	10.93	11.17	11.00	10.81	*	*	*	7.35	9.45
1937.....	12.19	11.60	11.80	11.32	11.22	11.19	11.22	11.57	11.24	10.72	8.70	11.04
1938.....	11.51	10.97	11.16	10.54	10.87	11.10	10.64	10.97	10.59	10.26	4.85	7.66
1939.....	12.30	11.66	11.81	11.42	11.97	12.39	11.38	11.66	11.38	11.35	4.84	7.41
1940.....	9.21	8.37	8.53	8.05	8.66	8.66	8.07	8.37	8.07	8.03	4.98	7.05
1939 Julio.....	13.07	12.20	12.38	12.04	12.71	13.31	12.08	12.20	12.08	12.08	4.75	7.25
1940 *.....	9.05	7.93	8.08	7.53	8.17	8.15	7.55	7.93	7.55	7.57	5.00	6.72
1941 Febrero..	12.52	11.92	12.21	11.90	12.06	12.06	11.53	11.92	11.53	11.53	5.62 ^{3/4}	8.37 ^{3/4}
» Marzo.....	13.72	13.47	13.60	12.99	12.76	12.76	12.90	13.47	12.90	12.54	5.94	8.73
» Abril.....	14.63	14.40	14.56	13.98	13.33	13.40	13.99	14.40	13.99	12.84	6.75	9.60
» Mayo.....	15.59	15.28	15.49	14.92	14.45	14.24	14.90	15.25	14.90	13.37	7.13	10.32
» Junio.....	16.14	15.93	15.98	15.59	15.11	15.03	15.55	15.93	15.55	14.20	8.07	11.35
» Julio.....	16.12	15.88	15.88	15.50	15.25	15.25	15.50	15.88	15.50	14.25	8.19	12.00

¹ Datos de la Federación Nacional de Cafeteros.

* Sin cotización.

FERIA DE GANADOS DE MEDELLIN

AÑOS Y MESES	Ganado vacuno gordo de Bolívar	Ganado vacuno flaco de Bolívar	Ganado vacuno criollo	Ganado vacuno de levante	Ganado vacuno sin clasificar	Vacas de leche	Bestias caballares	Bestias mulares de silla	Cerdos gordos	Cerdos flacos	Indice general de precios 1923=100
Promedio de precios semanales por cada cabeza en pesos moneda legal											
1936	81.21	51.00	37.14	21.50	36.10	55.13	50.17	68.26	29.80	9.89	115
1937	91.11	59.88	46.45	27.13	43.61	65.19	61.83	78.65	30.17	9.83	135
1938	92.23	57.70	42.54	24.50	44.51	69.88	63.98	74.61	29.65	9.25	130
1939	99.20	59.26	39.47	25.67	33.88	71.33	66.64	75.64	35.50	8.83	131
1940	88.26	57.58	37.25	26.21	33.04	69.23	64.95	74.64	38.15	8.67	128
1939 Julio	102.50	50.54	35.88	25.83	31.50	74.15	67.08	76.88	36.58	8.98	128
1940	86.31	52.93	37.78	25.88	33.88	69.50	64.25	74.45	37.80	8.65	126
1941 Febrero	87.07	61.15	38.00	27.25	33.00	67.00	65.50	75.00	37.75	8.30	129
Marzo	83.90	58.83	37.63	27.38	33.25	66.88	64.75	74.25	36.63	8.50	127
Abril	92.73	56.43	37.50	27.62	33.50	65.44	63.60	75.40	37.50	8.06	128
Mayo	87.42	60.53	37.00	27.48	31.63	66.38	62.38	75.50	37.63	7.78	128
Junio	88.97	61.50	37.63	27.50	33.63	64.25	64.50	74.63	37.57	7.83	128
Julio	92.40	61.14	37.50	28.62	33.30	64.40	63.10	74.80	37.82	7.60	129

ARRENDAMIENTOS DE VIVIENDAS EN BOGOTA¹
INDICE

Septiembre de 1936=100

AÑOS Y MESES	Grupo I De menos de \$ 30	Grupo II De \$ 30 a menos de \$ 60	Grupo III De \$ 60 a menos de \$ 90	Grupo IV De \$ 90 a menos de \$ 120	Grupo V De \$ 120 y más	Indice total
1936	100.0	100.4	100.0	100.7	99.9	100.2
1937	107.7	102.8	101.8	106.8	111.1	106.0
1938	125.9	107.6	104.4	111.6	119.9	113.6
1939	129.7	109.3	109.5	114.4	124.3	117.2
1940	129.8	109.6	108.8	115.5	129.1	118.2
1940 Julio	127.7	110.3	108.0	116.7	132.2	118.6
1937 Agosto	107.7	102.8	101.8	106.8	111.1	106.0
1938 Septiembre	129.6	109.7	108.0	114.5	129.7	117.9
1939 Octubre	129.6	109.2	108.0	114.5	129.7	117.8
1940 Noviembre	130.4	108.7	108.0	114.5	125.4	117.1
1937 Diciembre	130.8	108.7	107.3	114.5	125.4	117.0
1941 Enero	131.1	108.7	107.3	115.0	125.4	117.1
1937 Febrero	131.1	108.7	107.3	115.0	125.4	117.1
1940 Marzo	131.1	108.7	106.8	115.2	125.9	117.2
1937 Abril	131.1	108.7	106.8	115.2	125.9	117.2
1940 Mayo	130.9	108.7	106.8	115.2	125.9	117.1
1937 Junio	130.9	108.7	111.0	115.2	125.9	118.1
1940 Julio	130.0	108.7	111.0	115.2	125.9	117.9

COSTO DE LA VIDA OBRERA EN BOGOTA¹
INDICE

Febrero de 1937=100

Alimentos y tabaco	Vivienda	Combustible	Vestido	Otros artículos	Total
98.8	108.1	101.9	100.0	100.0	100.6
112.4	127.0	107.9	102.5	102.8	113.3
119.7	129.2	96.7	101.1	111.4	118.3
113.9	130.6	91.2	103.7	112.2	114.6
114.5	130.2	90.7	104.4	113.4	115.0
110.6	130.2	86.1	104.2	110.2	112.0
111.2	132.1	87.0	104.2	110.2	112.7
109.1	132.1	91.6	104.2	110.2	111.7
109.8	133.0	95.4	104.2	110.2	112.4
103.5	133.3	95.4	104.2	110.2	108.4
108.3	133.7	92.6	104.3	110.2	111.4
108.3	133.7	96.3	104.3	110.2	111.6
109.5	133.7	96.3	104.6	110.2	112.5
114.4	133.7	95.4	105.5	110.2	115.6
113.8	133.4	94.4	105.5	113.4	115.4
112.4	133.4	99.1	106.1	113.4	114.8
108.6	132.5	93.5	108.2	113.4	111.9

COSTO DE 15 ARTICULOS ALIMENTICIOS DE PRIMERA NECESIDAD EN EL PAIS²

INDICE

Base: Enero de 1935=100

AÑOS Y MESES	Bogotá	Armenia	Barranquilla	Bmanga.	Cali	Cartagena	Cúcuta	Girardot	Honda	Ibagué	Mantizales	Medellín	Neiva	Pasto	Peretia	Popayán	Santa Marta	Tunja	Totales
1936	107	99	121	127	96	102	104	110	107	110	102	102	112	117	92	97	109	105	109
1937	104	97	130	123	93	106	106	106	102	100	104	115	116	119	97	101	118	105	108
1938	111	106	146	146	106	116	127	138	116	107	130	141	124	130	102	118	127	110	121
1939	121	115	181	182	113	130	160	158	142	114	144	127	135	143	111	141	140	128	137
1940	113	100	173	155	103	118	131	142	120	101	118	123	120	146	100	119	140	129	123
1939 Julio	111	102	164	148	97	110	128	123	119	98	120	123	118	143	96	114	132	133	119
1940	126	116	166	205	113	137	169	170	150	119	160	134	154	140	115	147	151	134	143
1941 Febrero	112	97	148	136	114	119	124	127	112	92	112	125	113	136	101	119	132	111	117
Marzo	116	104	148	133	105	126	120	115	115	92	113	129	122	143	101	114	129	109	117
Abril	115	104	148	133	109	129	126	124	109	97	118	128	123	137	101	114	130	118	119
Mayo	115	106	146	128	104	125	129	125	108	98	122	134	125	142	105	113	134	118	120
Junio	109	104	159	140	102	121	125	124	112	102	118	134	125	136	94	120	132	115	120
Julio	111	102	166	131	—	127	130	128	112	98	114	134	122	127	104	123	148	111	—

1 Contraloría General de la República (Consejo Técnico de Estadística).

2 Arroz, frijoles, harina de trigo, maíz, café; carne de res, carne de cerdo, manteca animal; panela, azúcar, plátanos, papas, yuca: (Una arroba de cada producto)—25 botellas de leche, 100 huevos.

PRODUCTOS COLOMBIANOS Y OTROS BASICOS EN EL MERCADO DE NEW YORK ¹

(En U. S. \$)

PRODUCTOS	JULIO 1941				PRODUCTOS	JULIO 1941			
	10	17	24	31		10	17	24	31
ALGODON 1 1/16 Strict Midd.					PIELES DE OVEJA Cada una....	—	—	—	—
FAS. New York.....	16.57	18.47	18.47	18.47	METALES PRECIOSOS (onza troy)				
CIF. Buenaventura.....	18.07	19.97	19.97	19.97	Iridium 98-99%.....	175.00	175.00	175.00	175.00
CIF. Puerto Colombia.....	18.07	19.97	19.97	19.97	Oro Washington.....	35.00	35.00	35.00	35.00
ALGODON Strict low Midd					Oro Londres.....	33.94	—	—	—
FAS. New York.....	15.45	17.45	17.45	17.45	Plata N. York (Ley 0.999)...	0.35	0.35	0.35	0.35
CIF. Buenaventura.....	16.95	18.95	18.95	18.95	Plata Londres (Ley 0.925)...	0.3935	—	—	—
CIF. Puerto Colombia.....	16.95	18.95	18.95	18.95	Platino laminado N. York...	36.00	—	—	—
ARROZ BLUE ROSE (100 lbs. 45kg.)					OTROS METALES				
FAS. New Orleans.....	—	—	—	—	Aluminio refund. Cents. p. lb.	0.16	0.16	0.16	0.16
CIF. Puerto Colombia.....	—	—	—	—	Cobre, electro... > >	0.1225	0.1225	0.1225	0.1225
CIF. Buenaventura.....	—	—	—	—	Hierro, Ton. larga (2.240 lbs.)	—	—	—	—
BANANOS (100 lbs. 45 kg.) ²					en puertos del Lago.....	4.68	4.68	4.68	4.75
9 manos o más.....	4.55	4.55	4.55	3.50	Mercurio, Dólares por frasco..	189.00	191.00	191.00	193.50
Ocho manos.....	3.25	3.25	3.25	3.10	Plomo, próx. emb. Cents. p. lb.	0.0588	0.0588	0.0588	0.0588
Siete manos.....	3.40	3.40	3.40	2.70	Zinc entr. inmed. > > >	0.0764	0.0764	0.0764	0.0764
CUEROS DE CAIMAN					PRODUCTOS FORESTALES Y VARIOS				
May. de 5 pies. El pie long..	0.65	0.65	0.65	0.65	(lb. 453,6 gms.)				
CUEROS DE RES (Precios exmue-					Balata «Brasilera».....	0.13	0.13	0.13	0.13
lle New York. Lib. de 453.6 gm.)					Bálsamo de Tolú.....	0.90	0.90	0.90	0.90
«Antioquia».....	0.125	0.135	0.135	0.135	Barbasco (Min. 5% Rotenona)	0.275	0.275	0.275	0.275
«Bogotá».....	0.13	0.14	0.14	0.14	Cacao, La Guaria - Caracas...	0.0975	0.0975	0.0975	0.0975
«Bucaramanga».....	0.13	0.14	0.14	0.14	Copaiba.....	0.335	0.335	0.335	0.335
«Buenaventura» Call.....	0.11	0.12	0.12	0.12	Copra (Costa Pacifico).....	—	—	—	—
«Cartagena».....	0.10	0.11	0.11	0.11	Goma «Perillo» Chile.....	—	—	—	—
«Honda».....	0.12	0.13	0.13	0.13	Higuerilla (brasileira).....	0.0317	0.0317	0.0317	0.0317
«Ocaña».....	0.11	0.12	0.12	0.12	Ipecacuana.....	1.85	1.85	1.85	1.85
«Sabanilla».....	0.0950	0.105	0.105	0.105	Quina o cinchona.....	0.55	0.55	0.55	0.55
«Santa Marta».....	0.10	0.11	0.11	0.11	Sarrapia Angostura.....	2.45	2.45	2.45	2.45
«Tumaco».....	0.1050	0.115	0.115	0.115	Tagua pel. (4½ kg./100 nueces)	—	—	—	—
PIELES DE CABRO (lb. 453.6 gs.)					Tagua pel. (5 kg./100 nueces)	—	—	—	—
«Bogotá».....	—	—	—	—	Tagua pel. Esmeraldas Ecuad.	—	—	—	—
«Riohacha».....	—	—	—	—	Vainilla.....	10.50	10.50	10.50	10.50
«Argentinas».....	—	—	—	—	Tamarindos.....	0.065	0.065	0.065	0.065
					Zarzaparrilla.....	0.325	0.325	0.325	0.325
					Caucho en bruto.....	0.2175	0.2325	0.2325	0.2325
					Aceite de ricino.....	0.161	0.161	0.161	0.161
					Latex.....	—	—	—	—
					Sisal.....	—	0.05	0.05	0.05
					Eucalipto (hojas).....	0.115	0.115	0.115	0.115
					Dividivi.....	—	0.0178	0.0178	0.0178
					Anís.....	0.32	—	—	—

PRODUCCION DE ORO EN EL PAIS

(Onzas troy)

	1936	1937	1938	1939	1940	1 9 4 1						
						Febrero	Marzo	Abril	Mayo	Junio	Julio	Enero-Julio
Antioquia.....	197.496	244.534	311.792	360.999	417.069	33.420	33.481	35.895	30.827	32.235	34.989	236.986
Atlántico.....	2.060	1.348	1.096	666	962	38	8	70	48	46	62	348
Bolívar.....	2.300	1.638	1.739	2.839	2.568	205	75	178	108	126	172	1.052
Caldas.....	34.744	32.083	32.115	36.294	39.308	3.863	3.822	4.119	4.108	3.993	4.916	30.032
Caquetá.....	56	14	1	57	71	24	34	16	7	—	2	99
Cauca.....	30.356	42.231	29.724	25.728	27.861	2.367	2.634	3.492	2.784	2.674	3.439	20.742
Cundinamarca.....	—	—	890	469	637	26	36	14	8	—	7	152
Chocó.....	66.098	60.711	54.521	64.349	64.264	5.204	5.082	6.383	6.071	4.887	6.201	39.405
Huila.....	2.529	2.439	2.639	4.162	4.362	259	246	332	389	191	299	2.187
Magdalena.....	315	280	713	1.201	1.550	178	196	158	143	146	318	1.369
Nariño.....	15.640	22.442	49.289	37.247	32.119	4.013	4.821	4.931	5.209	3.444	4.714	32.321
Putumayo.....	1.824	1.859	1.059	1.691	2.302	184	291	221	232	183	417	1.804
Santander del Sur.....	2.168	1.843	1.801	2.178	2.757	269	268	337	327	287	410	2.385
Tolima.....	23.839	24.064	25.964	25.877	30.111	2.296	2.531	2.463	2.675	2.406	2.603	18.017
Valle.....	6.038	5.402	6.988	6.185	5.928	332	510	573	549	147	651	3.485
Varios.....	4.032	1.334	374	75	58	—	—	—	—	12	—	18
Totales.....	389.495	442.222	520.715	570.017	631.927	52.678	54.035	59.182	53.485	50.777	59.200	390.402

1 Datos del Ministerio de la Economía Nacional.

2 Comprende también especies procedentes de Centro América.

— Sin cotizaciones.

HACIENDA PUBLICA NACIONAL

RENTAS RECAUDADAS ¹

(En miles de pesos)

AÑOS Y MESES	IMPUESTOS								
	Aduanas	Sobre la renta	Patrimonio	Exceso de utilidades	Papel sellado y timbre	Herencias, sucesiones y donaciones	Sobre venta de oro y giros de export.	Consumo de gasolina	Otros consumos
1936.....	30.015	8.701	3.074	1.132	3.749	738	5.616	2.539	1.416
1937.....	34.326	10.242	3.769	1.509	4.873	311	6.040	3.061	1.554
1938.....	31.117	11.660	4.057	2.460	5.310	433	4.765	3.723	1.585
1939.....	40.630	12.418	4.564	2.372	5.467	1.738	3.379	4.373	1.806
1940 *.....	27.670	14.467	5.298	2.268	4.683	1.762	2.152	4.670	1.779
1939 Julio....	3.992	1.239	255	48	455	104	254	485	169
1940 ».....	2.006	1.321	583	62	403	215	190	359	142
1941 Febrero..	1.813	250	47	15	429	132	90	337	113
Marzo.....	2.264	394	33	10	458	147	282	348	122
Abril.....	2.255	1.651	69	16	480	88	186	412	147
Mayo.....	2.663	1.018	128	26	494	232	94	425	147
Junio.....	2.846	1.555	291	45	472	109	293	403	129
Julio.....	2.523	1.298	659	81	546	144	183	522	134

AÑOS Y MESES	OTROS RECAUDOS ORDINARIOS						
	Participación en petróleos y oleoductos	Salinas administradas por el Bco. de la Rep	Salinas marítimas y otras	Correos y telégrafos	Utilidades en el Banco de la República	Recaudos totales de rentas ordinarias	Comparación con el producto del período anterior
1936.....	2.023	2.591	1.161	2.574	320	70.063	+ 12.703
1937.....	2.364	2.507	1.415	3.343	370	82.606	+ 12.543
1938.....	2.983	2.723	1.503	3.528	500	84.421	+ 1.815
1939.....	1.301	2.593	55	3.557	500	91.359	+ 6.938
1940 *.....	1.699	2.224	60	3.172	500	77.040	- 14.413
1939 Julio....	130	256	4	289	250	8.274	+ 1.874
1940 ».....	136	169	4	260	250	6.453	- 91
1941 Febrero..	504	143	7	237	—	4.353 *	+ 264
Marzo.....	59	53	2	255	—	4.872 *	+ 519
Abril.....	—	143	4	277	—	6.588 *	+ 1.716
Mayo.....	48	191	4	261	—	6.096 *	+ 492
Junio.....	91	173	4	242	—	7.001 *	+ 905
Julio.....	147	163	—	280	250	7.097 *	+ 96

INGRESOS NACIONALES POR CONCEPTO DE IMPUESTOS INTERNOS ² COMPARADOS CON EL COSTO DE SU ADMINISTRACION Y RECAUDO ³

(En miles de pesos)

	Recaudado por impuestos directos	Recaudado por impuestos indirectos	Total recaudado por impuestos internos	GASTOS DE RECAUDO			RELACION PORCENTUAL DE LOS RECAUDOS CON SU COSTO	
				Sueldos del personal	Materiales y útiles	Total de gastos	Sueldos %	Total de gastos %
1929.....	3.594	6.088	9.682	676	112	788	6.98	8.14
1930.....	3.989	4.863	8.852	553	80	633	6.25	7.15
1931.....	3.020	4.003	7.023	514	80	594	7.31	8.50
1932.....	2.315	5.043	7.358	431	90	521	5.85	7.10
1933.....	2.547	5.011	7.558	313	60	373	4.13	4.93
1934.....	2.901	6.296	9.197	402	70	472	4.36	5.12
1935.....	5.276	6.856	12.132	402	70	472	3.31	3.90
1936.....	14.045	7.742	21.787	583	103	686	2.70	3.15
1937.....	16.889	9.505	26.394	803	280	1.083	3.04	4.10
1938.....	20.083	10.660	30.743	877	265	1.142	2.85	3.71
1939.....	21.682	11.670	33.352	873	340	1.213	2.61	3.63
1940.....	24.257	11.168	35.425	869	276	1.145	2.45	3.23

1 Datos de la Contraloría General de la República.

2 O sean los que gravan el comercio, la industria, la producción, el consumo y el trabajo doméstico; a diferencia de los que se recaudan sobre el comercio exterior, venta de oro físico, etc.

3 Extractado de la Memoria del Ministro de Hacienda al Congreso Nacional, 1941.

HACIENDA PUBLICA NACIONAL (Cont.)

RENTAS Y GASTOS DE LA NACION EN 1940, COMPARADOS CON 1939 ¹

A) RENTAS ORDINARIAS

(En miles de pesos)

	Productos en 1940	Comparación con los productos de 1939	Comparación con el presupuesto de 1940 ²
Aduanas y recargos	27.670,3	— 12.960,0	— 2.324,0
Tonelaje y otras rentas adicionales.....	833,0	— 2.814,5	— 67,0
Impuesto sobre la renta y sus adicionales.....	21.967,0	+ 2.613,5	+ 2.717,0
Impuesto de sucesiones y donaciones.....	1.770,4	+ 32,3	+ 20,4
Timbre y papel sellado.....	4.751,0	— 715,5	— 669,4
Correos.....	1.256,2	— 175,1	— 151,9
Telégrafos, cables y radios.....	1.920,8	— 204,6	— 269,2
Consumo de fósforos y naipes.....	1.230,1	— 52,1	— 79,9
Consumo de gasolina.....	4.661,7	+ 288,7	+ 181,7
Salinas terrestres.....	2.284,2	— 364,5	— 165,8
Salinas marítimas.....	—	—	— 450,0
Impuesto sobre oro físico.....	2.152,2	+ 187,2	— 47,8
Participaciones en petróleos.....	1.791,0	+ 749,4	— 97,2
Otras rentas.....	4.404,3	— 1.115,7	— 44,4
Otros recursos ordinarios.....	348,1	+ 211,9	—
Totales.....	77.040,3	— 14.319,0	— 1.447,5

B) INGRESOS EXTRAORDINARIOS

(En miles de pesos)

a) Rentas especiales:		d) Arbitrios fiscales:	
Exportación de café	909,3	Mayor producto de las rentas de la ley 12 - 1932 en 1939	1.070,4
Ferrocarriles y cables.....	97,4	Mayor producto de la sobretasa postal en 1939.....	37,6
Malecón de Buenaventura.....	255,6		
Malecón de Cartagena.....	47,4	e) Recursos provenientes de empréstitos:	
Terminal de Barranquilla.....	147,7	Bonos ferroviarios del 6% (F.C. de Cúcuta, Maricao, etc.)	1.068,3
Laboratorio Samper Martínez.....	128,3	Bonos de deuda interna (pavimentación de carreteras)	1.958,1
Sobretasa postal y telegráfica.....	177,7	Bonos de deuda externa de propiedad del Gobierno aplicados a la amortización	5.997,5
2% sobre premios de lotería.....	84,6	Bonos para la prima de café.....	4.000,0
b) Rentas de la ley 12 de 1932:		Bonos para el fondo nacional del café.....	10.000,0
Impuesto sobre giros al exterior.....	875,9	Empréstito de la Caja de sueldos de retiro.....	850,0
Impuesto sobre teléfonos.....	204,4	Empréstito del Banco Central Hipotecario para el palacio de comunicaciones.....	400,0
Impuesto sobre loterías y rifas.....	1.240,9	Empréstito del Banco de la República.....	17.500,0
Impuesto sobre espectáculos y apuestas.....	420,1	Otros.....	190,0
c) Ingresos especiales:	4.589,3		
Utilidades en la acuñación de moneda de níquel.....	374,0	Gran total de ingresos extraordinarios en 1940.....	48.255,7
Aportes municipales para acueductos.....	140,0	Gran total de ingresos extraordinarios en 1939.....	13.329,4
Varios.....	80,5		
	594,5		

C) GASTOS Y RESERVAS

(En miles de pesos)

MINISTERIOS	Ordinarios en 1940	Extraordinarios en 1940	Total de gastos en 1940	Total de gastos en 1939	Aumento o disminución en 1940 en relación con 1939
Gobierno	12.762,6	100,0	12.862,6	12.423,0	+ 439,6
Relaciones exteriores.....	1.788,0	—	1.788,0	1.858,5	— 70,5
Hacienda y Crédito público.....	17.951,8	43.521,3	61.473,1	22.903,1	+ 38.570,0
Guerra.....	13.962,8	890,0	14.852,8	16.393,3	— 1.540,5
Trabajo e higiene.....	5.967,2	291,0	6.258,2	6.004,0	+ 254,2
Economía nacional.....	2.889,6	325,2	3.214,8	5.275,0	— 2.060,2
Minas y petróleos.....	326,5	—	326,5	—	+ 326,5
Educación nacional.....	7.742,8	—	7.742,8	8.787,9	— 1.045,1
Correos y Telégrafos.....	5.072,5	187,6	5.260,1	5.078,6	+ 181,5
Obras públicas.....	14.358,9	2.891,7	17.250,6	22.404,5	— 5.153,9
Contraloría.....	873,5	—	873,5	930,1	— 56,6
Reservas para fondos no apropiados.....	—	48,9	48,9	288,6	— 239,7
Totales.....	83.696,2	48.255,7	131.951,9	102.346,6	+ 29.605,3

¹ Condensado del último informe anual del Contralor General de la República.² El presupuesto inicial de rentas ordinarias para 1940 se fijó en \$ 81.107.000, estimativo que en el curso del año quedó reducido, por medio de contracréditos, a \$ 78.488.000.

COMERCIO EXTERIOR DE COLOMBIA¹COMERCIO POR PAISES²

A) ABRIL 1941

PAISES	Importaciones	Exportaciones	Balances	PAISES	Importaciones	Exportaciones	Balances
	Valor \$	Valor \$	\$		Valor \$	Valor \$	\$
EUROPA				AMERICA C. Y ANT. (Cont.)			
Alemania.....	20.442	—	— 20.442	Zona del Canal.....	5.215	25.246	+ 20.031
España.....	1.118	—	— 1.118	Varios.....	11	10	— 1
Francia.....	27.000	—	— 27.000	Total Am. C. y Antillas	260.855	60.680	— 200.175
Inglaterra.....	866.791	145.103	+ 721.688	AMERICA DEL SUR			
Irlanda.....	3.892	—	— 3.892	Argentina.....	151.782	3.605	— 148.177
Portugal.....	17.748	220.335	+ 202.587	Brasil.....	108.661	2.000	— 106.661
Suecia.....	3.669	347.438	+ 343.769	Chile.....	20.808	4.908	— 15.900
Suiza.....	33.690	—	— 33.690	Ecuador.....	1.479	15.654	+ 14.175
U.R.S.S.....	—	2.039.755	+ 2.039.755	Perú.....	46.570	10.291	— 36.279
Total Europa	974.350	2.752.631	+ 1.778.281	Uruguay.....	2	—	— 2
AMERICA DEL NORTE				Venezuela.....	17.307	41.602	+ 24.295
Canadá.....	127.156	2.145.053	+ 2.017.897	Total América del Sur..	346.609	78.060	— 268.549
Estados Unidos.....	9.945.276	9.393.349	— 551.927	ASIA, AFRICA Y OCEANIA			
Total América del Nte.	10.072.432	11.538.402	+ 1.465.970	Ceylán.....	1.427	—	— 1.427
AMERICA C. Y ANTILLAS				Filipinas.....	1.590	—	— 1.590
Costa Rica.....	20.555	2.128	— 18.427	Hong-Kong.....	3.980	—	— 3.980
Cuba.....	3.780	10.230	+ 6.450	Indias británicas.....	463	—	— 463
Curazao.....	17.040	12.580	— 4.460	Islas Canarias.....	—	162.187	+ 162.187
Guatemala.....	2	2.741	+ 2.739	Japón.....	132.045	28.800	— 103.245
México.....	179.485	—	— 179.485	Varios.....	99	—	— 99
Nicaragua.....	395	—	— 395	Total Asia, Afr. y Oc.	139.604	190.987	+ 51.383
Panamá.....	22.096	7.745	— 14.351	Gran total..	11.793.850	14.620.760	+ 2.826.910
Trinidad y Tobago.....	12.276	—	— 12.276				

B) ENERO A ABRIL DE 1941

EUROPA				AMERICA C Y ANT. (Cont.)			
Alemania.....	26.011	—	— 26.011	Zona del Canal.....	11.764	104.364	+ 92.600
Bélgica y Luxemburgo.....	7.742	—	— 7.742	Otros.....	3	10	+ 7
España.....	40.249	4.235	+ 36.014	Total Am. C. y Antillas	1.144.066	3.259.035	+ 2.114.969
Finlandia.....	33.146	458.023	+ 424.877	AMERICA DEL SUR			
Francia.....	29.444	—	— 29.444	Argentina.....	953.813	138.821	— 814.992
Holanda.....	322	—	— 322	Brasil.....	695.691	3.500	— 692.191
Inglaterra.....	2.763.113	200.490	— 2.562.623	Chile.....	95.171	19.481	— 75.690
Irlanda.....	8.102	—	— 8.102	Ecuador.....	21.144	24.016	+ 2.872
Portugal.....	83.376	777.095	+ 693.719	Guayana inglesa.....	2	—	— 2
Suecia.....	29.143	347.438	+ 318.295	Perú.....	475.574	11.072	— 464.502
Suiza.....	310.375	6.325	— 304.050	Uruguay.....	890	—	— 890
U.R.S.S.....	—	2.678.894	+ 2.678.894	Venezuela.....	208.056	143.938	— 64.118
Total Europa	3.331.023	4.472.500	+ 1.141.477	Total América del Sur.	2.450.341	340.828	— 2.109.513
AMERICA DEL NORTE				ASIA, AFRICA Y OCEANIA			
Canadá.....	548.691	4.935.979	+ 4.387.288	Australia.....	32	—	— 32
Estados Unidos.....	35.952.960	40.416.726	+ 4.463.766	Ceylán.....	3.733	—	— 3.733
Total América del Nte.	36.501.651	45.352.705	+ 8.851.054	China.....	593	17.086	+ 16.493
AMERICA C. Y ANTILLAS				Chipre.....	102	—	— 102
Costa Rica.....	67.612	12.014	— 55.598	Egipto.....	30	—	— 30
Cuba.....	24.690	13.555	— 11.135	Filipinas.....	8.522	—	— 8.522
Curazao.....	191.439	3.066.376	+ 2.874.937	Hong-Kong.....	22.666	—	— 22.666
Guatemala.....	373	3.117	+ 2.744	India británica.....	6.700	—	— 6.700
Haití.....	62	372	+ 310	Islas Canarias.....	—	624.202	+ 624.202
Jamaica.....	2	325	+ 323	Japón.....	461.527	77.761	— 383.766
México.....	599.821	13.035	— 586.786	Java.....	7.398	—	— 7.398
Nicaragua.....	1.371	—	— 1.371	Nueva Zelandia.....	39	—	— 39
Panamá.....	157.607	38.283	— 119.324	Palestina.....	58	—	— 58
Puerto Rico.....	4.427	137	— 4.290	Persia.....	2.670	—	— 2.670
El Salvador.....	12	3.247	+ 3.235	Total Asia, Afr. y Oc.	514.070	719.049	+ 204.979
Trinidad y Tobago.....	84.883	4.200	— 80.683	Gran total	43.941.151	54.144.117	+10.202.966

1 Datos de la Contraloría General de la República.

2 Las importaciones (CIF, puerto de recibo) están computadas por países de compra; las exportaciones (FOB, puerto de embarque) incluyen los despachos de oro.

EXPORTACION DE ARTICULOS IMPORTANTES POR PAISES DE VENTA MAYO 1941¹

ARTICULOS	Unidad	Peso neto Kilos	Valor \$	ARTICULOS	Unidad	Peso neto Kilos	Valor \$
BALATA	—	2.699	3.940	CUEROS DE CABRA Y OVEJA	—	23.175	16.082
PAISES				PAISES			
Estados Unidos.....	—	2.699	3.940	Estados Unidos.....	—	23.175	16.082
BANANOS (racimos)	268.864	7.538.290	276.786	CUEROS DE CAIMAN.....	—	6.752	9.031
PAISES				PAISES			
Curazao	3.600	100.000	888	Cuba	—	2.595	1.999
Estados Unidos.....	211.543	6.346.290	253.718	Estados Unidos	—	4.157	7.032
Zona del Canal	53.721	1.092.000	22.180	DIVIDIVI	—	—	—
BALSAMO TOLU.....	—	—	—	PAISES			
PAISES				Curazao	—	—	—
Argentina.....	—	—	—	Estados Unidos.....	—	—	—
Estados Unidos.....	—	—	—	ORO (onzas troy).....	79.311	—	4.857.818
Inglaterra.....	—	—	—	PAISES			
CAFE (sacos de 60 kilos) ..	370.664	22.239.840	10.861.839	Estados Unidos.....	79.311	—	4.857.818
PAISES				PETROLEO CRUDO (barriles)	2.316.690	325.266.210	3.979.090
Estados Unidos.....	366.639	21.998.338	10.741.715	PAISES			
U.R.S.S.....	3.796	227.750	113.026	Canadá	2.151.687	304.221.490	3.580.965
Zona del Canal.....	229	13.752	7.098	Islas Canarias.....	165.003	21.044.720	398.125
CUEROS DE RES.....	—	355.644	120.387	PLATINO CRUDO (onzas) ...	180	6	10.123
PAISES				PAISES			
Estados Unidos.....	—	268.296	84.182	Japón	180	6	10.123
Inglaterra.....	—	87.348	36.205	SOMBREROS DE PAJA.....	3.000	300	1.416
				PAISES			
				Estados Unidos.....	2.800	280	1.316
				Venezuela.....	200	20	100
				TABACO EN RAMA	—	—	—
				PAISES			
				Francia	—	—	—
				TAGUA.....	—	—	—
				PAISES			
				Estados Unidos.....	—	—	—

EXPORTACIONES DE CAFE POR PAISES¹ — VALOR — 1938 — 1941

	1938	1939	1940	1941			
				Marzo	Abril	Mayo	Enero-Mayo
Alemania.....\$	13.964.762	7.220.669	2	—	—	—	—
Argentina	46.907	36.320	74.811	—	—	—	4.784
Bélgica y Luxemburgo.....	49.816	103.174	55.052	—	—	—	—
Canadá.....	2.602.013	4.497.622	3.423.595	148.326	49.398	—	528.817
Checoslovaquia.....	324.418	148.050	—	—	—	—	—
Chile	5.552	46.917	48.301	811	2.913	—	17.227
Dinamarca	293.549	403.822	144.971	—	—	—	—
España	—	232	1.605	4.235	—	—	4.235
Estados Unidos.....	69.954.739	72.141.532	69.127.695	6.355.043	8.773.461	10.741.715	34.366.179
Finlandia	59.219	32.422	—	116.861	—	—	458.023
Francia	258.296	138.743	7.052	16.580	—	—	16.580
Japón	456.580	610.789	246.145	—	—	—	—
Holanda	8.395	52.551	46.861	—	—	—	—
Inglaterra	238.060	621.999	450.494	—	—	—	—
Italia	10.172	80.560	90.297	—	—	—	—
Noruega	—	—	—	—	6.670	—	6.670
Perú.....	31.076	50.337	1	—	—	—	—
Polonia	387.804	760.588	220.529	—	347.438	—	347.438
Suecia	11.353	111.991	16.881	6.325	—	—	6.325
Suiza	7.075	38.219	12.944	—	—	7.098	22.789
Zona del Canal.....	—	—	—	639.139	2.039.755	113.026	2.791.920
U.R.S.S.....	—	—	—	—	—	—	2
Otros.....	65.543	28.150	55.356	—	—	—	—
Total	88.775.329	87.124.693	74.023.042	7.287.320	11.219.635	10.861.839	38.570.989

¹ Datos de la Contraloría General de la República.

EXPORTACION POR ADUANAS EN LOS CINCO PRIMEROS MESES DE 1941 ¹

	1 9 4 1					Enero-Mayo
	Enero	Febrero	Marzo	Abril	Mayo	
Barranquilla.....	6.127.250	1.667.957	7.308.100	5.043.924	8.299.801	28.447.032
Buenaventura.....	1.861.236	3.658.127	7.554.654	4.947.640	6.081.124	24.132.781
Cartagena.....	2.343.968	3.147.120	3.569.523	3.620.626	5.288.908	17.970.145
Cúcuta.....	505.621	372.178	512.409	590.514	543.910	2.524.632
Ipiales.....	3.855	240	—	6.922	4.082	15.099
Leticia.....	—	—	1.500	—	82	1.582
Ríohacha.....	14.318	3.000	4.490	1.330	1.040	24.178
San Andrés y Providencia.....	—	85	—	—	—	85
Santa Marta.....	208.562	238.800	327.095	373.802	255.685	1.403.944
Tumaco.....	—	—	6.970	6.988	—	13.958
Turbo.....	—	—	45.776	16.700	27.708	90.184
Yavaraté.....	—	—	—	—	—	—
	11.064.810	9.117.507	19.330.517	14.608.446	20.502.340	74.623.620
Encomienas postales.....	1.361	1.122	—	9.704	2.765	14.952
Aereoexpresos.....	3.900	1.713	2.427	2.610	2.289	12.939
	11.070.071	9.120.342	19.332.944	14.620.760	20.507.394	74.651.511

IMPORTACIONES DE MERCANCIAS POR PRINCIPALES ARTICULOS 1938-1940 ¹

ARTICULOS	1938		1939		1940	
	Kilos	\$	Kilos	\$	Kilos	\$
Aceites lubricantes.....	2.590.732	711.052	4.267.649	1.000.369	4.092.020	1.074.459
Alambre de púas.....	4.487.940	749.872	11.135.853	1.603.183	7.231.983	1.167.967
Algodón en rama.....	4.356.446	1.956.817	6.720.605	2.805.788	8.185.782	3.634.255
Anilinas, benzoe y naftalina.....	233.133	928.978	268.682	1.063.920	312.266	1.052.379
Aparatos radio receptores.....	N. 26.829	1.313.159	N. 28.711	1.404.267	N. 23.610	996.389
Arroz.....	11.813.233	1.263.894	22.218.026	2.167.047	N. 9.444.774	993.237
Automóviles de bajo precio.....	N. 2.095	3.058.529	N. 3.566	5.558.617	N. 2.194	3.492.735
Azúcar refinado.....	2.448.595	188.247	5.533.100	664.812	14.960.070	1.266.484
Cacao en grano.....	2.544.891	621.206	4.563.747	1.003.778	2.614.167	608.934
Camiones.....	N. 897	1.753.104	N. 1.495	2.932.193	N. 899	2.018.783
Cemento romano.....	51.741.240	1.135.028	37.423.037	817.120	15.229.193	494.846
Chassises de bajo precio.....	N. 1.277	1.770.134	N. 2.094	2.863.025	N. 962	1.369.072
Driles y casinetes teñidos.....	Y. 7.468.850	3.051.723	Y. 6.740.253	2.304.793	Y. 2.700.627	900.853
Especialid. en hierro y acero.....	2.006.074	454.805	2.328.014	617.883	3.737.651	1.143.825
Especialid. farmac. tabletas y soluciones.....	383.781	2.314.255	489.903	2.462.231	332.299	1.513.498
Gasolina.....	G. 2.637.564	372.138	G. 5.414.903	921.152	G. 8.130.047	1.240.479
Hierro y acero en láminas galvanizadas.....	9.123.698	1.700.508	12.362.059	2.107.842	7.365.997	1.357.753
Hierro y acero forjados, lingotes.....	10.161.617	1.232.400	8.421.295	963.777	6.388.564	886.911
Hierro y acero, sin manufacturar.....	6.297.939	706.060	12.338.434	1.242.706	11.823.806	1.398.456
Hilazas crudas de lana.....	185.922	532.538	387.111	995.301	297.591	1.008.545
Hilazas de lana teñidas.....	459.319	1.240.160	624.408	1.509.059	533.804	1.467.484
Hilazas de seda.....	713.279	1.431.542	934.762	1.671.244	696.334	1.779.000
Hilos de algodón.....	327.997	1.274.462	391.248	1.495.898	436.856	1.645.278
Hojalata para empaques.....	2.417.503	552.926	5.173.758	1.068.101	4.137.858	907.539
Llantas de caucho.....	1.662.685	2.195.073	2.089.507	2.736.315	2.156.067	2.983.848
Manteca de cerdo.....	888.729	342.621	7.052.059	2.305.468	4.587.812	1.337.486
Máquinas para tejer.....	3.288.105	2.845.866	2.551.599	2.769.311	2.361.533	2.822.226
Máquinas para la industria del petróleo.....	378.599	654.926	2.281.127	1.489.201	720.550	752.759
Máquinas y aparatos no especificados.....	2.726.503	3.363.320	2.827.763	3.681.991	2.668.889	3.739.163
Material eléctrico.....	270.890	646.681	349.225	802.381	533.120	1.205.837
Neveras eléctricas y refrigeradoras.....	435.502	724.291	709.462	1.200.932	603.949	987.259
Paños de lana.....	M. 869.570	2.274.235	M. 1.458.477	3.191.577	M. 520.876	1.427.330
Papel de empaque de un solo color.....	6.002.292	1.515.761	5.496.283	1.294.463	5.788.117	1.571.978
Parafina sin manufacturar.....	8.155.825	1.407.266	8.947.337	1.478.417	6.064.442	1.478.771
Resortes, ruedas para automóviles.....	1.171.048	1.036.044	1.497.944	1.146.745	1.564.232	1.181.346
Sombreros de fieltro para hombre.....	N. 198.323	805.996	N. 245.064	1.022.921	N. 124.439	543.012
Telas de algodón, teñidas.....	Y 26.159.882	4.782.160	Y 39.002.539	6.905.197	Y 15.577.581	2.972.952
Telas bogotanas de algodón.....	Y. 6.739.467	1.165.689	Y 10.669.903	1.561.387	Y. 4.733.613	769.868
Tractores para agricultura.....	1.813.042	1.997.893	2.138.240	2.239.566	1.179.624	1.271.093
Trigo sin preparar.....	15.855.248	1.549.998	34.237.407	2.227.201	25.372.351	1.903.884
Tubería de hierro y acero 5 y más ctm.	44.170.910	6.693.034	26.310.928	4.170.340	16.490.062	2.597.031
Tubería de hierro y acero de menos de 5 ctm.	2.874.928	768.982	5.277.318	1.175.874	5.091.004	1.128.656
Whisky.....	B. 507.343	989.559	B. 555.563	1.034.689	B. 494.268	814.220

¹ Datos de la Contraloría General de la República.

N=número, Y=yardas, G=galones, M=metros, B=botellas.

MOVIMIENTO BURSÁTIL MERCADO DE BOGOTÁ—TRANSACCIONES 1

PAPELES DE INVERSIÓN	1 9 4 1					
	JUNIO			JULIO		
	Número de acciones	Producto \$	Promedio \$	Número de acciones	Producto \$	Promedio \$
I—SOCIEDADES FINANCIERAS						
Banco de la República.....	100	11.514.00	115.14	279	32.142.50	115.21
Banco de Bogotá.....	4.725	236.748.15	50.11	5.579	281.522.44	50.46
Banco de Colombia.....	1.133	71.964.5	63.52	1.514	95.776.90	63.26
Banco Hipotecario de Bogotá.....	4.224	62.147.90	14.71	1.160	16.670.40	14.37
Banco Hipotecario de Colombia.....	13.147	140.282.45	10.67	4.474	46.096.50	10.30
Banco Alemán Antioqueño.....	—	—	—	74	12.822.00	173.27
Bolsa de Bogotá.....	6.817	66.631.90	9.77	3.006	29.321.40	9.75
Puestos en la Bolsa de Bogotá.....	1	6.500.00	6.500.00	—	—	—
Colombiana de Seguros.....	3.821	73.631.15	19.27	2.491	49.364.30	19.82
Total.....	—	669.420.10	—	—	563.716.44	—
II—SOCIEDADES INDUSTRIALES						
Avianca.....	314	2.228.00	7.10	992	7.400.20	7.46
Compañía Colombiana de Tabaco.....	6.034	345.344.50	57.23	4.059	237.993.60	58.63
Consorcio de Cervcerías Bavaria.....	10.968	151.182.00	13.78	5.981	83.569.40	13.97
Cemento Portland Diamante.....	5.118	102.349.05	20.00	6.788	139.975.50	20.62
Compañía de Samacá.....	—	—	—	7	136.50	19.50
Salinera de los Andes.....	—	—	—	110	2.090.00	19.00
Nacional de Chocolates.....	1.340	20.677.25	15.43	100	1.600.00	16.00
Compañía del Funicular a Monserrate.....	—	—	—	25	95.00	3.80
Calcetería Pepalía.....	371	5.114.00	13.78	121	1.742.40	14.40
Coltejer.....	4.676	149.163.45	31.90	11.471	389.491.11	33.95
Compañía de Tejidos Rosellón.....	11.410	222.279.55	19.8	10.839	235.794.50	21.75
Cine Colombia.....	4.608	33.150.58	7.19	3.027	22.013.92	7.27
Energía Eléctrica.....	196	1.689.95	8.62	150	1.355.00	9.03
Colombiana de Curtidos.....	2.620	46.689.50	17.82	6.985	122.269.80	17.50
Fabricato.....	10.914	284.893.80	26.10	8.650	245.705.95	28.41
Fábrica Calzado La Corona.....	1.000	15.640.00	15.64	—	—	—
Cemento Samper privilegiados.....	270	4.933.00	18.27	1.059	19.162.25	18.09
Cemento Samper ordinarios.....	370	6.735.00	18.20	943	17.381.75	18.43
Hoteles Granada y Regina.....	260	2.550.00	12.75	—	—	—
Ingenio Central San Antonio.....	10.570	78.671.50	7.44	14.569	104.876.20	7.20
Industria Harinera.....	1.050	11.100.00	10.57	425	4.510.00	10.61
La Urbana - Barrio Restrepo.....	—	—	—	458	916.00	2.00
Litografía Colombia.....	1.564	25.663.75	16.41	2.243	36.473.70	16.26
Naviera Colombiana.....	1.000	2.060.00	2.06	7.900	18.460.00	2.34
Regalías Petrolíferas.....	10.950	2.515.00	0.23	39.000	8.341.00	0.21
Sociedad Industrial de Alicachín.....	450	3.787.50	8.42	100	820.00	8.20
Nacional del Carare.....	2.200	302.00	0.14	7.164	1.020.62	0.14
Tejedor.....	270	4.787.50	17.73	540	9.213.00	17.06
Tejidos de Occidente.....	100	1.200.00	12.00	50	625.00	12.50
Laboratorios Uribe Angel.....	—	—	—	500	9.020.00	18.04
Total.....	—	1.524.707.18	—	152.833	1.722.052.40	—
III—BONOS						
Nacionales unificados 4%.....	33.334	25.498.51	76.49	73.496	55.648.34	75.72
Nacionales unificados 6%.....	284.586	237.017.58	83.29	115.030	98.262.64	85.42
Departamento de Caldas 7%.....	126.400	111.233.95	88.00	23.220	20.976.50	90.34
Ferrocarril de Antioquia 6%.....	8.400	6.720.00	80.00	24.480	19.485.60	79.60
Agrarios de Cundinamarca 6%.....	5.600	5.004.00	89.36	—	—	—
Energía Eléctrica 6½%.....	38.400	38.400.00	100.00	34.200	34.200.00	100.00
Energía Eléctrica 7½%.....	25.560	25.623.90	100.25	—	—	—
Carreteras del Tolima 8%.....	8.000	7.040.00	88.00	—	—	—
Antioquia del 7%.....	34.400	29.271.00	85.09	63.320	54.168.60	85.55
Total.....	564.680	485.898.94	—	333.746	282.741.68	—
IV—CEDULAS						
Central Hipotecario del 6 %.....	373.600	368.259.79	98.57	543.300	542.380.57	99.83
Central Hipotecario del 6½ %.....	24.825	24.887.12	100.25	55.425	55.547.43	100.22
Central Hipotecario del 7 %.....	58.300	58.592.95	100.50	30.725	30.878.49	100.50
Total.....	456.725	451.739.86	—	629.450	628.806.49	—
Total general del movimiento.....	—	3.131.676.08	—	—	3.197.317.01	—

RESUMEN DE TRANSACCIONES EN LA BOLSA DE BOGOTÁ 1936-1941

Valores efectivos

A = Acciones de dividendo variable. BC = Bonos y Cédulas de interés fijo. M = Monejas extranjeras.

(En miles de pesos)

MESES	1936			1937			1938			1939			1940			1941		
	A	BC	M	A	BC	M	A	BC	M	A	BC	M	A	BC	M	A	BC	M
Enero.....	367	250	2.862	574	708	124	334	231	788	679	510	0	748	724	0	1.476	1.060	0
Febrero.....	911	316	3.074	508	465	104	439	224	1.177	538	0	1.179	515	0	1.909	962	0	
Marzo.....	457	292	3.554	501	430	43	371	476	1.162	744	0	792	668	0	2.151	1.011	0	
Abril.....	328	141	4.830	637	408	59	312	185	840	698	11	960	959	0	1.450	1.006	0	
Mayo.....	249	348	2.604	334	298	49	483	326	33	919	520	0	980	1.052	0	1.807	1.406	0
Junio.....	335	307	248	593	280	184	687	330	18	827	582	0	568	687	0	2.194	937	0
Julio.....	481	187	343	569	447	26	884	524	85	1.128	757	0	1.704	826	0	2.286	912	0
Agosto.....	301	315	315	569	416	97	473	276	0	837	608	0	1.197	424	0	—	—	—
Septiembre.....	258	242	384	433	455	23	742	448	35	1.168	1.162	0	1.182	556	0	—	—	—
Octubre.....	323	293	247	460	403	13	709	454	133	1.260	500	0	1.485	819	0	—	—	—
Noviembre.....	711	254	2.0	369	757	1.809	854	414	0	1.626	481	0	2.274	993	0	—	—	—
Diciembre.....	491	142	79	227	177	1.777	444	423	6	611	454	0	1.506	750	0	—	—	—
Total.....	5.262	3.087	18.750	5.774	5.244	4.308	6.732	4.438	1.624	12.698	7.554	11	14.575	8.973	0	—	—	—

1 Datos de la Bolsa de Bogotá, S. A.

MERCADO DE BOGOTÁ (Conclusión)

COTIZACIONES DE LOS PRINCIPALES VALORES ¹

PAPELES DE INVERSION	Capital pagado (En miles de \$)	Reserva legal (En miles de \$)	Ultimo dividendo repartido *	Valor nominal de cada acción	FLUCTUACIONES		COTIZACIONES				
					1940		1941 — Julio				Agosto
					Más alto	Más bajo	4	11	18	25	19

I—ACCIONES DE DIVIDENDO VARIABLE

Banco de la República.....	11.736	4.370	5,00	100	113,25	95,00	113,50	113,50	115,00	115,50	—
Banco de Bogotá.....	6.000	2.622	0,35 M	25	47,90	31,56	51,50	50,57	50,05	49,80	50,00
Banco de Colombia.....	3.690	1.313	0,30 M	30	57,10	40,50	64,00	63,75	63,70	62,00	61,18
Banco Hipotecario de Bogotá.....	4.000	147	0,50 S	20	15,25	10,50	15,00	14,25	15,00	14,95	—
Banco Hipotecario de Colombia.....	2.200	246	0,45	11	10,55	7,14	10,90	10,30	10,20	10,20	10,18
Banco Alemán Antioqueño.....	3.000	2.000	7,50	150	185,00	149,50	175,00	173,00	173,00	174,00	—
Banco Comercial de Barranquilla.....	548	117	1,20	20	—	—	24,00	24,00	24,00	24,00	—
Banco Prendario Municipal.....	136	30	0,20	5	4,50	3,00	5,00	5,00	5,00	5,00	—
Bolsa de Bogotá.....	1.041	57	0,06 M	10	9,50	7,10	10,00	10,00	10,00	9,50	9,33
Compañía Colombiana de Seguros.....	1.500	526	0,12 M	5	17,00	12,00	19,55	19,60	20,17	19,85	20,50
Industria Harinera.....	600	139	0,25 T	10	11,00	10,10	10,50	10,60	10,60	11,25	—
Compañía Nacional de Chocolates.....	1.408	168	0,10 M	10	15,00	12,06	16,10	16,10	16,00	16,00	15,10
Compañía Colombiana de Tabaco.....	5.433	2.717	0,25 M	10	55,50	37,18	59,05	58,75	58,15	58,85	59,40
Cía. Cemento Portland «Diamante».....	3.447	400	0,14 M	10	17,58	12,15	21,15	20,85	20,05	20,10	18,85
E.E. UU. de Energía Eléctrica.....	4.713	1.011	0,06 M	5	8,75	2,00	9,50	9,00	9,00	9,00	—
Avianca.....	3.000	59	*	10	—	—	7,50	8,12	8,00	7,46	—
La Urbana Barrio Restrepo.....	161	3	0,12	5	1,20	1,10	2,50	2,50	2,50	2,50	—
Consorcio de Cervecerías Bavaria.....	24.000	1.948	0,10 M	10	14,00	10,57	14,60	13,80	13,80	13,95	13,80
Cine Colombia.....	1.336	120	0,06 M	5	7,38	6,50	7,30	7,15	7,15	7,18	6,98
Litografía Colombia.....	500	81	0,12 M	10	17,50	14,00	16,50	16,20	16,45	16,20	16,10
Empresa Colombiana de Curtidos.....	900	140	0,10 M	10	24,00	16,76	17,00	16,75	16,75	17,80	18,63
Compañía de Samacá.....	450	150	0,25 M	30	23,00	15,00	24,00	20,00	20,00	19,50	—
Compañía Salinera de los Andes.....	235	18	0,10 M	10	15,10	7,00	19,00	19,25	19,25	19,25	—
Fábrica de Calzado la «Corona».....	431	58	0,13 M	10	21,00	19,75	15,64	15,57	15,50	15,50	—
Fábrica de Cemento Samper (ord.).....	3.500	175	0,12 M	10	17,50	10,00	19,00	18,50	18,00	18,50	—
Fábrica de Cemento Samper (priv.).....	3.500	175	0,12 M	10	17,50	10,00	19,05	18,75	18,00	18,50	—
Ingenio Central San Antonio.....	1.407	68	0,15 T	10	9,25	6,75	7,45	7,42	7,00	7,25	—
Funicular a Monserrate.....	250	14	0,03	5	4,25	3,60	3,80	3,80	3,80	3,80	—
Compañía Nacional del Carare.....	3.605	—	*	1	1,75	0,02 ^{3/4}	0,15 ^{3/4}	0,14	0,14 ^{3/4}	0,13	—
Unión Colombiana de Petróleos.....	300	100	*	1	0,90	0,12 ^{3/4}	0,22 ^{3/4}	0,22 ^{3/4}	0,22 ^{3/4}	0,22 ^{3/4}	—
Fábrica de Paños Colombia.....	620	39	0,06 M	10	7,25	5,00	7,00	7,00	7,00	7,00	—
Cía. Col. de Tejidos Coltejer.....	2.506	479	0,20 M	10	23,25	17,90	33,20	33,10	33,82	36,45	—
Fca. de Hilados y Tejidos el Hato.....	5.000	1.032	0,15 M	10	38,00	16,65	28,00	28,45	27,50	29,60	30,00
Naviera Colombiana.....	1.400	130	0,02 M	2	3,82 ^{3/4}	2,15	2,30	2,38	2,35	2,35	2,30
Regalías Petrolíferas Colombianas.....	3.404	—	*	1	1,19	0,24	0,22 ^{6/7}	0,2175	0,2175	0,225	—
Cía. de Petróleos El Guayabito.....	453	—	*	1	0,60	0,18	0,25	0,24	0,24	0,24	—
Fábrica de Tejidos Rosellón.....	2.400	731	0,12 M	10	17,50	10,50	21,50	21,45	22,00	22,23	21,45
Fábrica de Tejidos Condor.....	2.833	63	0,25 M	10	14,50	11,50	17,40	17,40	17,25	17,03	16,25
Hoteles Granada y Regina.....	600	70	0,12 M	10	17,50	13,00	13,50	13,50	13,50	13,50	—
Sociedad Industrial de Alicachín.....	500	12	0,10 M	10	8,00	6,50	8,25	8,20	8,30	8,30	9,50
Fábrica de Ladrillos Moore.....	100	1	*	2	1,70	1,02	1,25	1,25	1,25	1,25	—
Central Azucarero del Valle.....	1.820	237	2,00 M	100	350,00	240,00	240,00	240,00	240,00	240,00	—
Tejidos del Occidente.....	308	18	0,10 M	10	11,50	9,70	12,50	12,50	12,50	12,50	—
Calcetería Pappala.....	590	38	0,10 M	10	11,50	10,50	14,10	14,10	14,15	15,75	—
Droguerías Aliadas.....	1.100	142	0,10 M	10	12,75	9,95	13,75	13,75	13,75	13,75	—
Laboratorios Uribe Angel.....	500	70	0,12 M	10	15,80	12,20	18,00	18,00	18,00	18,50	—

II—BONOS Y CEDULAS DE INTERES FIJO

	%										
Departamento de Caldas.....	7	—	—	—	87,00	79,50	89,50	90,00	90,00	90,50	90,00
Ferrocarril de Antioquia.....	6	—	—	—	79,75	68,30	80,00	80,00	80,00	80,25	79,50
Bonos Cafeteros.....	6	—	—	—	91,00	80,00	80,00	80,00	80,00	80,00	—
Departamento de Boyacá.....	6	—	—	—	92,25	79,00	91,75	91,75	91,75	91,75	—
Banco Central Hipotecario.....	6	—	—	—	95,25	95,00	99,88	99,88	99,75	99,75	99,75
Banco Central Hipotecario.....	6 ^{3/4}	—	—	—	99,05	95,25	100,25	100,25	100,25	100,25	100,25
Banco Central Hipotecario.....	7	—	—	—	100,13	98,50	100,50	100,50	100,50	100,75	100,50
Agrarios de Cundinamarca.....	6	—	—	—	90,00	80,00	89,75	89,75	89,75	89,75	89,00 ^{3/4}
Hectáreas baldíos colombianos.....	—	—	—	—	0,08	0,06	0,06	0,06	0,06	0,06	—
Mutualidad en liquidación.....	6	—	—	—	82,65	70,00	80,00	80,00	80,00	80,00	—
Bonos Energía Eléctrica.....	7 ^{1/2}	—	—	—	99,81	95,50	100,00	100,00	100,00	100,00	—
Departamento de Antioquia.....	7	—	—	—	—	—	85,83	85,83	85,50	85,50	—
Bonos nales. unificados «Dinu».....	4	—	—	—	—	—	73,72	74,00	75,87	76,00	—
Bonos nales. unificados «Dinu».....	6	—	—	—	—	—	84,93	85,00	85,50	86,25	—
Ferrocarril de Amagá.....	6	—	—	—	—	—	80,00	80,00	80,00	80,25	—
Energía Eléctrica.....	6 ^{3/4}	—	—	—	—	—	92,00	92,00	92,00	92,00	—

RENDIMIENTO EFECTIVO DE LOS BONOS DE DEUDA INTERNA NACIONAL UNIFICADA (DINU)

Del 4% (1941-1966).....	Marzo, 5.26%;	Abril, 5.12%;	Mayo, 5.22%;	Junio, 5.23%;	Julio, 5.28%
Del 6% (1941-1971).....	Marzo, 6.90%;	Abril, 7.01%;	Mayo, 7.12%;	Junio, 7.20%;	Julio, 7.02%

¹ Las cotizaciones se han tomado de la Bolsa de Bogotá S. A., y representan transacciones efectivas o promedios entre oferta y demanda. ² A=anuales; M=mensuales; T=trimestrales; los demás semestrales. ³ Más un dividendo extraordinario de \$ 0.40. ⁴ Más \$ 1.20 extraordinario, ⁵ aumentó de 0.45 a 0.50 centavos.

MERCADO DE MEDELLIN 1

PAPELES DE INVERSION	Capital pagado (En miles de \$)	Reserva legal (En miles de \$)	Ultimo dividen- do repartido *	Valor nominal de cada acción	FLUCTUACIONES		COTIZACIONES			
					1940		1941-Julio			
					Más alto	Más bajo	4	11	18	25

I—ACCIONES DE DIVIDENDO VARIABLE

Banco Alemán Antioqueño.....	3.000	2.000	7,50	150	185,00	149,50	175,00	176,00	176,00	176,50
Banco de Bogotá.....	6.000	2.622	0,35	M 25	48,00	32,25	51,75	50,75	49,90	50,25
Compañía Nacional de Chocolates.	1.408	168	0,10	M 6	15,00	11,90	16,10	16,15	15,70	16,15
Fca. de Galletas y Confites «Noel»	350	23	0,05	M 10	8,25	6,80	7,10	7,30	8,40	8,30
Compañía Colombiana de Tabaco.	5.500	2.717	0,25	M 10	55,20	37,75	59,12	59,25	58,90	57,85
Compañía Colombiana de Tejidos.	2.506	479	0,15	M 10	23,50	15,60	33,10	33,05	35,37	33,40
Compañía de Tejidos de Rosellón	2.400	731	0,12	M 10	17,00	10,55	21,40	21,60	21,78	21,55
Cervecería Unión.....	1.500	457	0,08	M 4	13,90	11,35	17,95	17,40	16,90	17,10
Consorcio de Cervecerías Bavaria.	24.000	1.948	0,10	M 10	13,95	11,10	14,45	13,85	13,70	13,85
Compañía Gascosas Posada Tobón 7	600	93	0,15	M 10	26,00	15,00	20,80	22,25	22,90	22,75
Naviera Colombiana.....	1.400	130	0,02	M 2	2,20	1,75	2,32	2,37½	2,22½	2,27½
Mutualidad Nacional.....	1.000	—	*	10	3,75	1,05	1,10	1,10	1,10	1,10
Seguros y Urbanización en liq. ...	2.500	—	*	10	4,03	2,10	4,10	4,15	4,10	4,15
Cine Colombia.....	1.500	136	0,06	M 5	7,30	6,37	7,27	7,22½	7,17	7,22½
Fca. de Hilados y Tejidos el Hato	5.000	1.032	0,15	M 10	38,15	17,90	28,50	28,55	28,85	27,70
Sociedad Industrial del César.....	200	—	*	1	0,55	0,35	0,50	0,50	0,50	0,50
Compañía de Cemento Argos.....	1.415	120	1,20	S 10	22,00	16,00	24,90	25,65	26,25	25,65
Droguerías Aliadas.....	1.100	142	0,10	M 10	12,75	9,95	11,75	13,80	13,75	13,80
Fábrica de Tejidos Cóndor.....	1.647	63	0,25	M 10	14,10	11,75	17,40	17,10	16,90	16,90
Compañía Fluvial Colombiana.....	264	8	*	1	0,80	0,55	0,55	0,55	0,55	0,55
Compañía Nal. del Carare en liq. ...	3.605	—	*	1	1,62	0,06	0,15½	0,14½	0,14½	0,14½
Sociedad Agrícola de Acandí.....	500	10	*	10	8,25	5,00	8,10	8,05	7,90	8,05
Unión Colombiana de Petróleos ..	300	100	*	1	0,85	0,17½	0,22½	0,22½	0,22½	0,22½
Calcería Pepalá.....	590	38	0,10	M 10	11,30	10,10	14,10	14,40	15,50	14,65
Compañía General de Chocolates.	162	18	*	5	1,60	0,55	1,00	1,00	1,00	1,00
Industrias Metalúrgicas Unidas S.A.	400	20	0,10	M 10	11,75	9,50	10,10	10,10	10,80	10,55
Regalías Petrolíferas.....	3.404	—	*	1	1,23½	0,22	0,21	0,21	0,20	0,21
Cia. de Petróleos el Guayabito ..	453	—	*	1	0,50	0,12½	0,25	0,25	0,25	0,25
Industria Química Colombiana.....	600	—	*	10	5,10	4,00	4,75	4,75	4,75	4,75
Laboratorios Uribe Angel.....	500	70	0,12	M 10	15,80	12,20	18,20	18,10	18,35	18,15
Compañía del Lebríja.....	250	—	*	1	0,65	0,35	0,70	0,70	0,65	0,70
Cemento y Mármoles del Nare ..	2.500	—	*	10	10,10	7,90	11,95	13,55	14,05	13,75
Cemento del Valle S. A.....	1.800	—	*	10	14,75	14,00	20,00	20,00	20,00	20,00
Avianca.....	3.000	59	*	10	—	—	7,25	8,00	7,65	8,00

II—BONOS Y CEDULAS DE INTERES FIJO

Ferrocarril de Antioquia.....	6	—	—	—	80,00	69,50	81,25	81,25	80,75	80,75
Ferrocarril de Amagá.....	6	—	—	—	80,00	69,50	81,25	81,25	80,75	80,75
Deuda Municipal unificada.....	6	—	—	—	80,00	69,00	81,50	81,50	81,50	80,50
Banco Central Hipotecario.....	7½	—	—	—	99,88	98,50	100,00	100,00	100,00	100,50
Banco Central Hipotecario.....	6½	—	—	—	99,50	96,00	100,00	100,00	100,00	100,00
Deuda interna Depto. Antioquia ..	7	—	—	—	80,00	69,50	99,50	99,50	100,00	99,50
Banco Central Hipotecario.....	6	—	—	—	—	—	85,87	81,25	85,25	85,25
Municipio de Medellín.....	6	—	—	—	90,00	75,00	75,00	—	—	—

INDICE DE COTIZACIONES DE VALORES BURSATILES EN BOGOTA Y MEDELLIN

AÑOS Y MESES	MERCADO DE BOGOTA					MERCADO DE MEDELLIN		BOGOTA Y MEDELLIN
	Acciones bancarias	Acciones comerciales e industriales	Índice general de acciones bancarias e industriales	Bonos Departamen- to de Caldas 7%	Cédulas del Banco Central Hipotecario 6%	Acciones comerciales e industriales	Bonos departamen- tales del 6%	
	Julio 1927=100	Julio 1927=100	Julio 1927=100	Julio 1936=100	Octubre 1933=100	Julio 1927=100	Noviembre 1933=100	
1936.....	45.18	82.92	62.44	97.70	94.50	84.94	98.38	83.94
1937.....	51.37	81.99	65.40	95.20	94.19	86.05	108.18	83.98
1938.....	52.84	86.24	68.14	92.40	91.60	92.34	116.99	89.19
1939.....	61.04	99.74	78.77	98.80	95.09	105.28	132.66	102.53
1940.....	57.44	103.52	78.52	93.75	97.23	107.13	120.33	105.31
1939 Julio. ...	64.13	103.11	81.99	102.80	96.36	107.56	136.58	106.36
1940 ».....	57.82	106.06	79.88	89.93	97.19	108.62	119.59	107.35
1941 Febrero ..	64.56	125.78	92.54	98.76	99.07	130.61	131.61	128.17
Marzo. ...	66.71	128.93	95.14	98.50	98.71	135.58	133.44	132.17
Abril.....	65.76	125.81	93.21	98.57	99.35	131.91	133.94	128.79
Mayo.....	65.66	119.80	90.41	98.00	100.11	126.28	131.52	122.95
Junio.....	67.34	123.35	92.94	98.49	100.84	131.55	129.90	127.32
Julio.....	67.16	127.02	94.53	101.11	102.13	132.22	131.11	129.58

1 De informaciones de Hijos de A. Villa Latorre & Co., de Medellín; estos datos corresponden a transacciones efectivas o a promedios entre oferta y demanda. 2 A=anuales; M=mensuales; T=trimestrales; los demás semestrales. 3 Más \$ 1,20 extraordinario. 4 Más \$ 0,60 extraordinario. 5 Más \$ 0,40 extraordinario. 6 Más \$ 0,15 extraordinario. * Suspendido. 7 Duplicó el capital; eso explica la baja del 50% de las cotizaciones. 8 Más 8 centavos dividiendo extraordinario y 1/16 de acción nueva. 9 Más 3% en acciones nuevas.

MERCADO DE NEW YORK

A) COTIZACIONES ¹

(U. S. dólares)

	Vencimiento	Período de intereses	Tipo de interés %	Fluctuaciones		1941								
				1940		Junio			Julio					Agosto
				Más alto	Más bajo	11	18	25	2	9	16	23	30	14
NACIONALES														
Rep. de Colombia «Scrp»	1946	B. J.	4	84	68	88	88	88	89	88	87	87.50	88	88
Rep. de Colombia	1961	B. J.	6	35.50	17.13	36.63	36.25	36.32	36.25	35.32	35.44	36.50	36.31	36.63
Rep. de Colombia	1961	A. O.	6	33.43	17.13	36.64	36.25	36.35	36.25	35.32	35.82	36.75	36.57	36.63
Rep. de Colombia	1970	—	3	—	—	—	—	—	—	28	28.63	29.38	29.50	29.13

DEPARTAMENTALES

Antioquia Serie A.....	1945	B. J.	7	15.88	8.25	7.58	8.69	9.13	9.25	9.44	9.28	9.76	9.63	9.82
» » B.....	1945	» »	7	15.63	8.25	7.58	8.69	9.13	9.25	9.44	9.28	9.76	9.63	9.82
» » C.....	1945	» »	7	15.94	8.25	7.58	8.69	9.13	9.25	9.44	9.28	9.76	9.63	9.82
» » D.....	1945	» »	7	15.57	8.25	7.58	8.69	9.13	9.25	9.44	9.28	9.76	9.63	9.82
» » C. al mar I *..	1957	A. O.	7	15.25	7.75	7	8.14	8.94	8.88	9.13	9.13	9.50	9.50	9.56
» » » 2 *..	1957	» »	7	15.50	7.75	7	8.14	8.94	8.88	9.13	9.13	9.50	9.50	9.56
» » » 3 *..	1957	» »	7	17.75	7.75	7	8.14	8.94	8.88	9.13	9.13	9.50	9.50	9.56
Caldas.....	1946	B. J.	7 1/2	17.50	7.63	7.88	9.38	9.63	10.25	10.13	10.13	10	9.88	10
Cundinamarca.....	1959	M. N.	6 1/2	16.50	7.38	7	8.38	8.63	9	9.13	9	9.07	9	9
Santander.....	1948	A. O.	7	21	11.75	11.75	13	13.75	13.75	13.75	14	13.75	13.75	13.75
Tolima.....	1947	M. N.	7	18.50	12.50	18.50	18.50	18.50	18.50	18.75	18.50	18.75	18.75	19
Valle del Cauca.....	1946	A. O.	7	17.50	8.50	6.88	8.69	8.14	9.27	9.45	9.45	11.38	8.94	8.94
Valle del Cauca.....	1948	J. D.	7 1/2	15.63	7.63	7.88	9.38	9.63	10.13	10.13	10.13	10.13	9.88	10

MUNICIPALES

Bogotá.....	1945	A. O.	8	20.25	16.25	17.75	17.75	16.50	17	17.50	18	18	17	18
Bogotá.....	1947	» »	6 1/2	21.50	17.13	18	18.50	17.50	18	18.50	18.50	19	18	18.88
Barranquilla.....	1935	J. D.	8	38.50	26	34	34	34	34	34	34	34	34	34
Calí.....	1948	M. N.	7	29.50	18	15	16	16	16	15.50	16.38	16	16	16
Medellín.....	1951	J. D.	7	19	8.75	8.75	9	8.9	8.75	8.75	8.75	8.75	8.50	8.75
Medellín.....	1954	» »	6 1/2	14.68	7.69	7.63	7.63	8.13	8.13	8.19	8.13	8.07	8.07	8.31

BANCARIOS

Agrícola Hipotecario.....	1946	A. O.	7	30.82	22	23	24.13	24.13	30.06	30.25	29.75	30.57	30.38	26.25
» » ».....	1947	J. B.	7	31.13	20.50	23.50	26.06	26.06	26.56	26.75	25.25	27.07	26.88	26.75
» » ».....	1947	F. A.	6	29.63	20.50	23.63	27	26.63	26.13	25.81	25.94	25.75	26.75	27.63
» » ».....	1948	A. O.	6	29.50	20	24.32	26.13	26.63	27.13	25.81	25.94	25.75	27.07	27.57
Hipotecario de Bogotá.....	1947	M. N.	7	30.82	21.25	28.63	26.75	26.75	26.75	27	27	26	25.75	26
» » ».....	1947	A. O.	7	27.88	21.50	28.63	28.63	28.63	29	27	27	28.50	28.50	28.50
Hipotecario de Colombia.....	1946	M. N.	7	27.50	20	26.50	27	27.56	27.57	25.56	27.56	27.57	28.38	27.07
» » ».....	1947	F. A.	7	27.62	20	23	27	27.56	27.57	25.56	25.13	25.13	25.13	25.13
» » ».....	1947	A. O.	6 1/2	28.50	20	24	27	27.56	27.57	25.56	25.13	25.13	26.32	25.88
De Colombia.....	1947	A. O.	7	27.25	20	23	23	23	23	23	25	25	25	25.50
» » ».....	1948	» »	7	27.25	20	23	23	23	23	23	25	25	25	25.50

B) INDICE DE COTIZACIONES

AÑOS Y MESES	Bonos nacionales	Bonos depmtales.	Bonos depmtales.	Bonos depmtales.	Bonos municipa-les 6 1/2 %	Bonos municipa-les 7 %	Bonos municipa-les 8 %	Bonos bancarios	Bonos bancarios	Bonos bancarios
	6 %	6 1/2 %	7 %	7 1/2 %	les 6 1/2 %	les 7 %	les 8 %	6 %	6 1/2 %	7 %
	Octubre	Julio	Julio	Julio	Julio	Julio	Julio	Enero	Marzo	Julio
	1927 = 100	1928 = 100	1927 = 100	1927 = 100	1928 = 100	1927 = 100	1927 = 100	1928 = 100	1928 = 100	1927 = 100
1936.....	24.25	12.07	10.34	11.21	13.86	12.84	16.42	22.36	21.72	20.68
1936.....	28.90	14.36	12.93	15.31	16.77	15.79	19.80	26.72	25.97	24.28
1938.....	17.22	9.86	9.17	10.56	11.54	13.66	14.81	26.49	26.63	24.67
1939.....	27.34	16.47	15.07	16.90	16.87	20.32	20.46	29.11	28.50	27.31
1940.....	29.01	11.50	12.80	12.17	15.07	17.99	22.36	27.01	26.36	25.27
1939 Julio.....	28.45	17.59	15.98	17.95	18.77	22.00	20.49	29.87	29.03	28.11
1940 ».....	24.07	9.84	12.13	10.59	13.12	15.91	19.36	24.24	24.73	23.45
1941 Febrero.....	34.95	8.79	10.28	9.11	14.16	14.40	22.54	26.04	25.82	24.70
» Marzo.....	35.88	8.25	10.24	8.80	13.86	14.00	23.85	26.00	25.83	25.08
» Abril.....	36.72	7.65	9.68	8.22	13.64	14.03	24.69	26.39	26.17	25.36
» Mayo.....	38.17	7.75	9.71	8.47	13.57	12.42	25.12	26.04	27.13	25.62
» Junio.....	39.04	8.90	10.57	9.57	13.92	13.15	24.90	27.78	27.95	26.35
» Julio.....	38.88	9.67	11.51	10.38	14.09	13.32	24.93	28.93	28.28	27.59

¹ Información de nuestros corresponsales sobre transacciones efectuadas o promedios entre oferta y demanda.

BONOS COLOMBIANOS VENDIDOS EN LA BOLSA DE NUEVA YORK—1937-1941¹

(Miles de dólares)

%	EMPRESTITOS:	1937	1938	1939	1940	1941			
						Marzo	Abril	Mayo	Junio
6	Banco Agrícola Hipotecario.....	321	227	124	86	7	3	6	11
6	Banco Agrícola Hipotecario.....	374	187	112	58	10	3	2	13
7	Departamento Antioquia A.....	857	593	852	252	5	31	16	37
7	Departamento Antioquia B.....	707	490	727	273	11	8	13	42
7	Departamento Antioquia C.....	396	249	359	170	3	3	8	30
7	Departamento Antioquia D.....	915	542	670	273	13	2	14	49
7	Carretera al Mar 1.....	671	532	619	214	17	12	6	26
7	Carretera al Mar 2.....	513	358	496	277	16	14	20	23
7	Carretera al Mar 3.....	669	449	505	218	22	35	20	19
8	Bogotá.....	—	—	—	—	—	—	—	—
7½	Caldas.....	—	—	—	—	—	—	—	—
7½	Cauca.....	—	—	—	—	—	—	—	—
6	República de Colombia.....	4.416	3.035	4.425	2.766	155	226	238	221
6	República de Colombia.....	3.917	2.324	3.127	2.087	123	137	139	230
6½	Banco Hipotecario de Colombia.....	160	112	69	46	1	9	4	2
7	Banco Hipotecario de Colombia.....	458	248	142	78	1	3	2	16
7	Banco Hipotecario de Colombia.....	164	113	—	—	—	—	5	1
6½	Cundinamarca.....	—	—	33	27	—	—	—	—
6½	Medellín.....	983	815	703	313	14	22	44	29
7	Tolima.....	—	—	19	6	—	—	—	—
7	Departamento de Antioquia.....	—	—	—	25	—	—	—	—
3	República de Colombia Certificados.....	—	—	—	33	—	—	—	—
7	Banco Agrícola Hipotecario.....	181	131	38	33	2	1	—	—
7	Banco Agrícola Hipotecario.....	257	132	37	33	3	4	2	1
7	Cauca.....	835	363	286	114	1	1	4	43
7	Medellín.....	478	246	242	92	4	14	8	5
7	Banco Hipotecario Bogotá.....	145	95	57	9	2	1	1	—
7	Banco Hipotecario Bogotá.....	122	104	35	13	—	—	—	3
	Gran total.....	17.539	11.345	13.677	7.463	410	529	552	801

MERCADO DE LONDRES²

Vencimiento	Tipo de interés %	FLUCTUACIONES		1941								
		1940		Junio				Julio				
		Más alto	Más bajo	7	14	21	28	5	12	19	26	
EMPRESTITOS NACIONALES												
Scrip Fdg. Certificates ..	1946	4	70	65	70	70	70	70	70	70	70	70
Emp. del F. C. de la Sabana	1942	5	32	22½	19½	19½	19½	19½	19½	19½	19½	19½
» de 1911.....	1941	6	32	22½	19½	19½	19½	19½	19½	19½	19½	19½
» del F.C. de Girardot ..	1947	6	32	22½	19½	19½	19½	19½	19½	19½	19½	19½
» » » P. Wilches ..	1984	5	32	22½	19½	19½	19½	19½	19½	19½	19½	19½
» » » del Norte.....	1954	6	32	22½	19½	19½	19½	19½	19½	19½	19½	19½
EMPRESTITOS BANCARIOS												
Emp. B. Agrícola Hip.....	1958	6½	34	27½	29½	29½	29½	29½	29½	29½	29½	29½
» B. Hip. de Bogotá.....	1959	7	32½	30½	32½	32½	32½	32½	32½	32½	32½	32½

INDICE DE COTIZACIONES DE VALORES COLOMBIANOS EN LONDRES

(1933-1934=100)

AÑOS Y MESES	Empréstito nacional	Empréstito nacional	Empréstito nacional	Empréstito nacional	Empréstito nacional	Índice general de empréstitos nacionales del 5%	Índice general de empréstitos nacionales del 6%	Empréstito bancario	Empréstito bancario
	1906-1942 5 %	1916-1983 5 %	1911-1941 6 %	1913-1947 6 %	1920-1954 6 %			1929-1959 6½ %	1928-1958 7 %
1936.....	65.8	69.5	62.0	62.6	63.0	67.3	62.5	54.7	62.5
1937.....	80.9	86.6	79.2	77.9	78.1	83.7	78.4	67.2	87.5
1938.....	49.4	47.0	46.5	40.9	41.1	48.2	43.9	55.1	87.7
1939.....	69.0	74.0	66.1	62.0	60.0	71.5	62.7	68.3	105.2
1940.....	80.8	87.0	77.4	68.2	68.3	82.9	71.3	73.5	120.7
1939 Julio.....	73.1	78.7	70.1	61.7	61.8	75.9	64.5	66.1	109.4
1940 ».....	77.4	83.4	74.2	65.4	65.5	80.4	68.4	70.9	121.6
1941 Febrero.....	72.8	78.4	69.8	61.5	61.6	71.6	64.3	69.2	121.6
Marzo.....	72.8	78.4	69.8	61.5	61.6	71.6	64.3	69.2	121.6
Abril.....	57.6	62.0	55.2	48.6	48.7	59.8	50.9	69.7	121.6
Mayo.....	57.6	62.0	55.2	48.6	48.7	59.8	50.9	69.7	121.6
Junio.....	57.6	62.0	55.2	48.6	48.7	59.8	50.9	69.7	121.6
Julio.....	57.6	62.0	55.2	48.6	48.7	59.8	50.9	69.7	121.6

1 Datos de los años 1931 a 1936 pueden verse en la Revista del Banco de la República de julio de 1938, página 269.

2 Información de nuestros corresponsales sobre transacciones efectuadas o promedios entre oferta y demanda.

DESARROLLO DE ALGUNOS FACTORES ECONOMICOS EN BOGOTA

AÑOS Y MESES	Depósitos	Cartera banca-	Compensación de cheques	Rentas ordi-	Inversiones	Inversiones	Cotización de	Tranvía mu-
	Bancarios.	ria comercial.						
	Saldos al fin de cada período	Saldos al fin de cada período		narias munici-	raíces	bursátiles	carrias e indus-	jeros movi-
				cipales			triales. Índice	lizados
				1			1933-1934 = 100	(Miles)
Miles de pesos								
1936.....	32.625	19.779	348.293	3.948	14.753	27.194	107	26.295
1937.....	37.280	22.021	382.018	3.997	15.164	15.327	112	29.586
1938.....	38.752	22.547	445.452	4.472	15.415	12.794	117	31.241
1939.....	41.517	23.159	487.740	5.176	15.093	20.266	135	32.167
1940.....	48.819	26.795	534.823	5.413	16.051	23.794	135	30.721
1939 Julio....	42.185	24.534	41.448	346	1.199	1.886	141	2.916
1940 ».....	52.893	24.021	45.603	335	1.122	2.529	137	2.649
1941 Enero....	52.486	27.466	45.333	511	1.490	2.536	156	2.329
Febrero....	52.590	27.525	49.824	362	1.670	2.871	159	2.387
Marzo....	52.603	27.792	47.951	458	2.345	3.162	164	2.670
Abril....	52.942	26.535	51.095	584	3.047	2.456	160	2.570
Mayo....	51.478	26.214	63.361	317	2.890	3.213	155	2.623
Junio....	50.017	27.877	65.264	341	2.905	3.132	160	2.613
Julio....	—	—	63.823	375	1.897	3.197	162	2.692
AÑOS Y MESES	Acueducto municipal.	Generación	Sacrificio de	Consumo de	Espectáculos	Número de	Inversiones	Protestos de
	Número de abonados al fin de cada período	netas de electricidad. Miles K. W. H.	ganados para el consumo el número de cabezas	tabaco nacional. Kilos	públicos. Número de asistentes	edificaciones	(Capital de nuevas sociedades establecidas) Miles de pesos	letras, cheques y pagarés en Bogotá \$ m. l.
1936.....	20.883	55.264	107.349	316.483	3.545.600	1.045	14.060	82.862
1937.....	22.994	58.810	104.432	306.855	4.158.700	1.226	12.975	52.042
1938.....	24.805	63.983	111.830	267.956	5.009.000	1.126	24.376	18.204
1939.....	28.357	71.771	107.562	319.983	4.859.649	2.127	23.258	26.417
1940.....	30.914	65.200	108.864	385.820	4.799.539	1.495	23.189	9.226
1939 Julio....	26.349	6.196	8.737	32.193	462.878	183	819	0
1940 ».....	29.834	5.340	9.442	29.493	448.794	133	7.859	835
1941 Enero....	31.656	5.788	9.294	31.073	415.479	78	999	3.211
Febrero....	31.884	5.706	8.699	25.540	422.823	155	1.122	0
Marzo....	32.257	5.452	9.076	29.889	469.259	115	12.616	0
Abril....	32.740	4.989	8.756	29.963	407.014	92	1.400	4.776
Mayo....	33.070	5.456	9.658	29.244	439.014	155	5.247	500
Junio....	33.421	5.226	9.461 r	31.589	470.071	121	2.832	0
Julio....	—	5.699	10.153	33.211	404.982	146	992	0

DEUDA DEL MUNICIPIO DE BOGOTA ⁴

SITUACION EN 30 DE JUNIO DE 1941, COMPARADA CON 31 DE DICIEMBRE DE 1940

	Cuánta inicial	Tipo de interés %	Saldos en 30 de junio de 1941	Saldos en 31 de diciembre de 1940
EXTERNA (En U. S. dólares)				
Empréstito de 1924-1945 (Dillon Read & Co.).....U. S. \$	6.000.000.00	8	4.682.000.00	4.682.000.00
Intereses pendientes.....	—	—	3.651.960.00	3.464.680.00
Empréstito de 1927-1947 (Baker Kellogg & Co.).....	2.700.000.00	6½	2.257.500.00	2.257.500.00
Intereses pendientes.....	—	—	1.406.050.00	1.332.681.00
Total deuda externa.....U. S. \$	8.700.000.00	—	11.997.510.00	11.736.861.00
INTERNA (En \$ m. l.)				
a Saldos de obligaciones por contratos efectuados antes de la vigencia de 1930, así:				
Libranzas de Tesorería.....\$	—	—	1.851.00	1.851.00
Empréstito de las empresas municipales.....	2.000.000.00	7½	1.417.100.00	1.504.500.00
Banco Central Hipotecario.....	252.700.00	7	192.192.00	197.119.00
Banco de Bogotá.....	190.000.00	7	77.500.00	53.000.00
Banco de Colombia.....	280.000.00	6	271.358.00	—
Banco Alemán Antioqueño.....	240.000.00	6	226.130.00	—
Banco Alemán Antioqueño.....	160.000.00	6	53.880.00	—
Banco Alemán Antioqueño.....	120.000.00	6	120.000.00	—
Banco Hipotecario de Colombia.....	40.000.00	6	38.327.00	—
Banco de Londres y América del Sur.....	200.000.00	6	192.943.00	—
Banco Francés e Italiano.....	50.000.00	6	47.541.00	—
The Royal Bank of Canada.....	120.000.00	6	114.044.00	—
Deudas del 3% a particulares.....	180.000.00	3	95.000.00	103.475.00
Deudas del 6% a particulares.....	200.504.00	6	92.856.00	106.666.00
	—	—	2.940.722.00	1.899.945.00
b Saldo de la deuda interna flotante.....	—	—	182.762.00	28.969.00
Total deuda interna.....\$	—	—	3.123.484.00	1.928.914.00

1 Superintendencia Bancaria. 2 Departamento Municipal de Estadística e Investigación Social 3 Empresas Unidas de Energía Eléctrica. 4 Contraloría municipal de Bogotá. r Revisado.

MOVIMIENTO DE LA PROPIEDAD RAIZ ¹

MAYO, JUNIO Y JULIO DE 1941

(Valores en miles de pesos)

	EDIFICACIONES			COMPRAVEN-TAS		HIPOTECAS									CANCELACIO- NES ²		
	Número	Area total en metros ²	Valor apro- ximado \$	Número	Valor \$	PARTICULARES			BANCARIAS			TOTAL			Número	Valor \$	
						Número	Valor \$	Promedio del interés anual %	Número	Valor \$	Promedio del interés anual %	Número	Valor \$	Promedio del interés anual %			
BOGOTÁ																	
1941	Mayo.....	155	35.019	1.544	351	2.890	97	297	11.82	51	902	5.48	148	1.199	8.65	108	284
	Junio.....	121	34.499	751	265	2.905	100	302	10.81	54	304	7.96	154	606	9.29	53	188
	Julio.....	146	30.828	1.181	197	1.897	105	282	11.89	58	406	7.83	163	688	9.87	52	161
ARMENIA																	
1941	Mayo.....	5	2.698	8	52	191	22	59	12.00	4	6	7.00	26	65	9.50	62	103
	Junio.....	7	1.040	8	45	98	11	18	12.00	6	15	7.00	17	33	9.50	73	56
	Julio.....	10	1.993	6	37	164	12	33	12.00	7	16	7.00	19	49	9.50	26	49
ARRANQUILLA																	
1941	Mayo.....	24	11.670	122	94	335	2	10	7.56	2	41	8.00	4	51	7.78	7	43
	Junio.....	24	11.623	150	103	400	7	55	13.13	6	35	7.81	13	90	10.47	7	48
	Julio.....	24	25.134	181	119	509	1	3	15.03	9	21	7.48	10	24	11.24	7	72
BUCARAMANGA																	
1941	Mayo.....	28	4.719	48	31	8	8	17	14.00	12	77	7.10	20	94	10.55	9	18
	Junio.....	37	10.283	82	31	133	12	29	9.66	6	33	7.38	18	62	8.52	13	42
	Julio.....	37	6.893	56	31	86	13	27	11.00	3	8	6.67	16	35	8.84	18	63
CALI																	
1941	Mayo.....	80	22.463	319	272	574	75	117	21.00	13	104	8.00	92	221	14.50	48	239
	Junio.....	59	11.227	153	199	319	52	387	21.00	15	135	8.00	67	522	14.50	48	541
	Julio.....	—	—	—	—	—	—	—	—	—	—	—	—	—	—	—	—
CARTAGENA																	
1941	Mayo.....	17	3.065	99	22	68	9	74	14.00	*	—	—	9	74	14.00	7	21
	Junio.....	15	1.176	34	24	89	10	28	15.00	3	23	8.00	13	51	11.50	10	28
	Julio.....	13	1.337	28	30	68	7	12	13.50	1	3	8.00	8	15	10.75	6	21
CUCUTA																	
1941	Mayo.....	17	2.710	15	16	148	3	51	12.00	2	4	8.00	5	55	10.00	9	27
	Junio.....	19	6.600	38	25	70	12	23	12.25	2	61	8.00	14	84	10.13	26	94
	Julio.....	34	7.874	98	19	61	6	20	12.00	*	—	—	6	20	12.00	20	71
GIRARDOT																	
1941	Mayo.....	*	—	—	4	19	1	1	12.00	3	8	8.00	4	9	10.00	2	7
	Junio.....	*	—	—	10	70	2	2	12.00	4	12	8.00	6	14	10.00	1	2
	Julio.....	1	403	7	10	36	2	8	7.50	2	5	8.00	4	13	7.75	2	2
HONDA																	
1941	Mayo.....	*	—	—	2	3	1	2	24.00	*	—	—	1	2	24.00	*	—
	Junio.....	1	2.032	85	5	12	3	10	15.00	*	—	—	3	10	15.00	4	9
	Julio.....	*	—	—	7	13	3	10	15.00	*	—	—	3	10	15.00	3	10
IBAGUE																	
1941	Mayo.....	7	2.455	13	22	61	4	12	12.00	2	31	8.00	6	43	10.00	7	7
	Junio.....	8	6.523	58	25	124	5	14	12.00	5	16	8.00	10	30	10.00	2	5
	Julio.....	5	3.000	16	24	51	4	9	12.00	3	5	8.00	7	14	10.00	4	17
MANIZALES																	
1941	Mayo.....	19	3.085	41	31	112	8	16	10.56	4	58	6.26	12	74	8.41	10	69
	Junio.....	10	2.302	36	30	156	5	12	9.37	5	27	7.90	10	39	8.64	9	29
	Julio.....	17	4.397	45	41	201	10	23	13.62	7	25	8.00	17	48	10.81	6	14
MEDELLIN																	
1941	Mayo.....	165	30.238	508	188	684	36	214	11.02	24	195	8.04	60	409	9.53	51	181
	Junio.....	153	19.329	233	153	1.048	58	147	11.03	25	130	8.00	83	277	9.52	50	278
	Julio.....	181	27.587	468	275	1.112	65	173	10.00	25	147	8.00	90	320	9.00	71	211
NEIVA																	
1941	Mayo.....	2	286	—	17	67	3	14	12.00	1	2	8.00	4	16	10.00	5	6
	Junio.....	—	—	—	6	17	*	—	—	2	4	8.00	2	4	8.00	1	3
	Julio.....	—	—	—	14	47	*	—	—	3	27	8.00	3	27	8.00	*	—
PASTO																	
1941	Mayo.....	5	2.124	15	19	79	9	15	12.00	7	38	8.00	16	53	10.00	11	51
	Junio.....	—	—	—	7	29	5	10	12.00	4	15	7.50	9	25	9.75	5	10
	Julio.....	—	—	—	23	48	15	23	10.25	4	22	8.00	19	45	9.13	12	21
PEREIRA																	
1941	Mayo.....	12	1.392	26	30	156	7	10	16.80	9	46	8.00	16	56	12.40	19	66
	Junio.....	8	537	8	26	135	8	43	13.20	10	27	8.00	18	70	10.60	12	53
	Julio.....	10	1.596	16	26	178	9	27	15.50	11	92	8.00	20	119	11.75	10	37
POPAYAN																	
1941	Mayo.....	9	388	7	93	72	14	16	12.00	15	17	8.00	29	33	10.00	17	48
	Junio.....	8	667	12	107	48	13	17	12.00	6	10	8.00	19	27	10.00	16	7
	Julio.....	6	1.660	26	124	65	13	28	12.00	15	50	8.00	28	78	10.00	22	45
SANTA MARTA																	
1941	Mayo.....	*	—	—	4	9	*	—	—	1	1	8.00	1	1	8.00	1	53
	Junio.....	—	—	—	5	19	2	7	6.00	2	—	—	4	18	7.00	2	8
	Julio.....	—	—	—	3	5	2	—	—	2	11	8.00	4	18	7.00	3	5
TUNJA																	
1941	Mayo.....	*	—	—	24	56	8	9	12.00	10	25	8.00	18	34	10.00	6	15
	Junio.....	*	—	—	23	88	4	15	12.00	7	203	7.50	11	218	9.75	4	13
	Julio.....	—	—	—	22	110	6	13	12.00	8	18	8.00	14	31	10.00	9	23

¹ Operaciones mayores de \$ 1.000. ² De Bogotá sólo figuran las cancelaciones de hipotecas entre particulares, por no ser posible obtener todas las de hipotecas bancarias, y en atención a que por representar éstas deudas de amortización gradual, lo que se cancela efectivamente no es el capital sino una parte de él. * No hubo movimiento.

RESUMEN ESTADISTICO

	CIFRAS ANUALES					PRIMER SEMESTRE DE:					
	1936	1937	1938	1939	1940	1936	1937	1938	1939	1940	1941
COMERCIO EXTERIOR (EN MILLONES)											
Intercambio total.....\$	292	354	322	360	314	135	172	165	192	163	a
Exportaciones (FOB).....\$	158	184	163	177	166	77	95	84	95	81	a
Importaciones (CIF).....\$	134	170	159	183	148	58	77	81	97	82	a
Exportaciones de café. Valor.....\$	92.0	99.2	88.8	87.1	74.0	42.6	52.8	43.3	46.0	34.4	a
Exportaciones de café. Sacos de 60 kilos.....\$	3.9	4.1	4.2	3.7	4.4	1.9	2.1	2.1	1.9	2.0	a
Exportaciones de oro. Valor.....\$	20.8	32.0	18.8	40.6	41.8	13.5	20.8	11.4	22.1	18.4	23.1
Exportaciones de petróleo. Valor.....\$	28.3	35.1	37.2	32.0	39.9	13.2	16.1	19.7	15.8	21.8	a
CAMBIO EXTERIOR (TIPO MEDIO DE VENTA)											
Un dólar en Bogotá.....\$	1.7516	1.7680	1.7882	1.7523	1.7518	1.7458	1.7537	1.8154	1.7540	1.7500	1.7540
Una libra esterlina en Bogotá.....\$	8.71	8.76	8.76	7.79	6.73	8.70	8.64	9.06	8.21	6.45	7.06
PRECIOS MEDIOS											
Café «Medellín» en N. York. Libra.....US. cents.	11.99	12.19	11.51	12.30	9.21	11.82	12.81	10.24	12.23	9.33	13.96
Café «Bogotá» en N. York. Libra.....\$	10.93	11.32	10.54	11.42	8.05	10.80	11.97	9.45	11.58	8.37	13.25
Café pilado en Girardot. Los 125 kilos.....\$	40.42	43.41	38.00	41.02	30.99	39.56	44.23	34.50	41.48	32.02	40.55
Café pergamino en Girardot. Los 125 kilos.....\$	30.86	32.10	29.94	32.18	23.80	30.23	34.10	26.64	32.95	24.91	32.95
Ganado vacuno gordo de Bolívar. Cada cabeza.....\$	81.21	91.11	92.23	99.20	88.36	80.30	93.21	92.07	102.45	89.20	87.95
Ganado vacuno flaco de Bolívar. ».....\$	51.00	59.88	57.70	59.26	57.52	48.14	59.35	56.76	61.18	55.73	59.71
Ganado vacuno «criollo».....\$	37.14	46.45	42.54	39.47	37.95	33.89	45.78	41.64	41.85	37.78	37.63
15 artículos alimenticios en el país. Índice.....	106	108	121	137	123	107	107	115	136	126	118
Materiales de construcción en Bogotá. Índice.....	97	109	112	111	98	95	108	117	111	100	107
PRODUCCION DE:											
Oro. Miles de onzas troy.....	389.5	442.2	520.7	570.0	631.9	194.5	213.8	240.0	284.1	308.2	331.2
Petróleo. Millones de barriles netos.....	18.7	20.3	21.6	23.9	25.6	9.3	10.0	10.4	10.7	13.6	11.5
Electricidad ⁸ . Índice (Base enero de 1933).....	201	228	263	314	287	191	224	247	305	288	294
TRANSPORTES (EN MILLONES)											
Carga por los ferrocarriles.....Toneladas	3.3	3.3	3.4	3.4	3.0 ^r	1.6	1.7	1.7	1.5	1.6	b
Carga por avión («Avianca»).....Kilogramos	2.7	4.1	5.4	5.7	5.7	1.2	1.8	2.5	2.8	2.7	3.0
BANCO DE LA REPUBLICA (EN MILLONES)											
Oro y divisas extranjeras. Saldos promedios.....\$	34.6	42.6	44.0	43.3	42.9	34.2	46.9	42.5	44.3	45.1	51.4
Operaciones de crédito.....\$	52.6	61.3	63.3	57.5	64.2	50.3	55.9	64.3	56.3	58.1	77.0
Billetes en circulación.....\$	45.9	51.7	51.7	55.1	55.1	42.4	52.3	49.4	55.0	53.7	62.7
Depósitos.....\$	31.0	39.8	41.6	43.2	53.4	30.8	39.6	42.3	40.9	52.4	58.7
Control de cambios:											
Entradas de oro y divisas.....Dólares	77.6	84.4	95.3	98.3	85.7	36.8	42.9	46.4	50.0	39.7	54.6
Salidas totales de divisas.....\$	73.1	93.6	90.2	106.5	93.3	35.9	41.2	44.6	54.7	51.3	46.5
Licencias importación mercancías.....\$	92.5	115.3	90.0	114.7	80.7	39.6	60.3	40.2	61.7	43.4	59.3
Giros en el interior del país.....\$	171.6	190.0	196.3	240.2	218.8	82.6	96.7	88.0	118.8	113.2	133.0
Canje de cheques (Compensación).....\$	755.4	836.0	955.5	1.070.3	1.098.3	382.1	401.7	447.1	525.8	528.1	635.8
DEMÁS BANCOS Y CAJAS BANCARIAS (EN MILLONES)											
Préstamos comerciales y otros. Saldos promedios.....\$	61.1	76.3	82.9	93.9	95.0	57.3	74.1	79.6	91.7	92.1	105.0
Depósitos (Incluye ahorros).....\$	85.7	97.0	98.9	115.7	134.8	83.9	99.6	97.4	109.9	136.2	146.4
Préstamos hipotecarios.....\$	44.3	48.0	50.3	53.3	55.7	43.2	47.0	49.7	52.9	55.0	57.4
Cédulas hipotecarias en circ.....\$	49.8	52.4	56.8	62.0	63.4	50.1	51.7	54.6	61.9	62.9	63.2
DEPOSITOS DE AHORROS (EN MILLONES)											
Bancarios y no bancarios. Saldos promedios.....\$	12.6	14.5	16.0	18.3	20.6	12.1	14.1	15.4	17.7	19.9	22.6
MONEDA (EN MILLONES)											
Circulación fiduciaria. Saldos promedios.....\$	73.4	79.3	79.4	83.1	83.2	69.9	79.8	76.9	83.0	81.8	90.8
Moneda fuera de los bancos.....\$	63.3	71.6	73.5	77.1	73.4	60.1	71.3	70.6	77.2	72.8	78.3
FISCO NACIONAL (EN MILLONES)											
Recaudos por rentas ordinarias. Total.....\$	70.1	82.6	84.4	91.4	77.0 ^r	26.4	31.9	32.8	38.2	32.8	33.0
Recaudos por impuestos directos e indirectos.....\$	59.7	69.3	69.5	80.2	66.8	21.5	26.2	26.0	32.6	28.4	28.2
Gastos ordinarios.....\$	68.9	71.9	87.7	89.0	83.7 ^r	29.9	29.4	36.8	38.4	40.7	40.3
BOLSA DE BOGOTÁ											
Transacciones.....Millones de \$	27.2	15.3	12.8	20.3	23.8	22.1	6.3	5.9	9.7	10.1	17.4
Cotización acciones bancarias. Índice. Base 1927.....	45.18	51.37	52.84	61.04	57.44	43.43	51.47	50.12	62.16	55.40	65.71
Cotización acciones industriales. * Índice. Base 1927.....	83.94	83.98	89.11	102.53	105.31	81.36	87.59	82.00	103.98	99.67	127.27
DEUDA EXTERNA (EN MILLONES)											
Empréstitos a largo plazo:											
La Nación ⁹Dólares	62.9	63.5	63.9	65.3	54.5	63.0	63.0	64.3	64.1	62.9	52.7
Departamentos ⁹\$	60.0	60.0	60.0	60.0	60.0	60.0	60.0	60.0	60.0	60.0	60.0
Municipios ⁹\$	22.2	22.2	22.2	22.2	22.2	22.2	22.2	22.2	22.2	22.2	22.2
Bancos ⁹\$	37.3	37.3	37.3	37.3	35.8	37.3	37.4	37.3	37.3	37.3	35.8
Otras deudas de la nación a Bancos y Casas extranjeras, reducidas a \$ m. l.....\$	37.4	34.0	33.3	32.9	31.7	37.7	34.4	33.6	33.4	32.3	34.0
Cobranzas comerciales en los Bancos ¹⁰\$	23.4	32.6	23.5	27.2	21.9	18.9	25.1	27.7	27.4	28.4	21.4
DEUDA NACIONAL INTERNA¹⁰ (EN MILLONES)											
Deuda pública.....\$	51.1	48.4	43.0	48.4	63.0	53.1	50.9	47.3	52.0	52.0	54.8
Deudas bancarias y otras.....\$	27.5	29.3	24.6	26.6	26.1	27.3	28.4	31.3	26.4	27.4	52.5
PROPIEDAD RAIZ (EN MILLONES)											
Inversiones ¹¹\$	36.9	41.7	41.7	46.8	41.1	18.9	23.2	18.1	24.3	21.9	28.1

¹ 453.6 gramos. ² Feria de Medellín. ³ Base, julio 1933. ⁴ Base, Enero 1935. ⁵ Base, 1923. ⁶ Tres importantes empresas. ⁷ Transferencias de fondos por cuenta del público y de las entidades oficiales. ⁸ Bogotá y Medellín. ⁹ Saldos al fin de cada período, incluyendo *scrips* de la deuda nacional y sin computar intereses demorados. ¹⁰ Saldos al fin de cada período. ¹¹ Operaciones de más de \$ 1.000 en 8 ciudades. a La Contraloría General de la República no ha terminado la consolidación de los datos de comercio exterior correspondientes a mayo último. b El Consejo Administrativo de los ferrocarriles nacionales no tiene datos de 1941. r Revisado.