

# PRINCIPALES CUENTAS BANCARIAS

## I — BANCO DE LA REPUBLICA <sup>1</sup>

### A C T I V O

(En miles de pesos)

SALDOS AL FIN DE:	CAJA		Oro en el Exterior	Divisas extranjeras	Total de oro y divisas	Operaciones de crédito	Acciones del Banco Central Hipotecario	Plata que garan- tiza los cer- tificados
	Oro en bóveda	Otras especies						
1936.....	30.781	8.228	2.451	8.745	41.977	58.434	12.000	1.961
1937.....	26.582	4.839	3.279	6.527	36.388	70.021	12.000	4.930
1938.....	39.241	2.384	2.982	4.975	47.198	60.236	12.000	8.080
1939.....	33.684	3.648	3.074	3.629	42.387	63.415	12.000	8.230
1940.....	30.616	7.895	—	12.946	43.562	76.927	12.000	5.400
1939 Agosto...	32.974	3.615	2.479	7.543	42.996	56.854	12.000	8.530
1940 » .....	26.870	7.452	—	11.012	37.882	66.261	12.000	6.800
1941 Marzo...	31.451	9.252	—	15.852	47.303	77.520	12.000	4.600
Abril.....	29.973	9.783	—	21.771	51.744	76.802	12.000	4.400
Mayo.....	28.405	9.441	—	29.140	57.545	72.215	12.000	4.200
Junio.....	31.508	9.031	—	20.919	52.427	78.087	12.000	4.100
Julio.....	31.452	9.149	—	13.587	45.039	81.343	12.000	3.700
Agosto.....	30.584	8.366	—	7.210	37.794	88.527	12.000	3.550

### DISTRIBUCION DE LAS OPERACIONES DE CREDITO

SALDOS AL FIN DE:	Préstamos y descuentos a Bancos afiliados	Préstamos y descuentos a particulares	OPERACIONES CON EL GOBIERNO NACIONAL							Préstamos a otras entidades oficiales	Otras inversiones
			Cupo legal	Decreto 1331 de 1940	Empréstitos para la defensa nacional	Avances sobre la concesión de salinas	Otros avances	Inversiones en documentos de deuda pública y otros	Total de operaciones con el gobierno nacional		
1936.....	8.520	4.535	277	—	9.205	18.705	—	17.192	45.379	—	—
1937.....	18.032	5.259	276	—	9.163	19.335	—	17.003	45.777	59	894
1938.....	18.252	2.879	476	—	1.157	20.328	—	16.156	38.117	38	950
1939.....	22.373	3.128	476	—	1.157	19.705	—	15.964	37.302	222	391
1940.....	17.462	8.092	456	10.633	941	19.290	457	17.939	49.716	1.646	11
1939 Agosto...	16.491	2.711	476	—	1.157	19.805	254	15.728	37.421	232	—
1940 » .....	16.374	6.267	456	1.750	941	19.430	1.082	17.733	41.392	2.217	11
1941 Marzo...	9.373	8.409	2.500	15.378	430	19.185	43	21.200	58.736	991	11
Abril.....	8.931	8.383	2.500	15.269	430	19.149	1	21.139	58.488	989	11
Mayo.....	9.005	7.036	1.500	16.191	430	19.114	1	18.241	55.477	686	11
Junio.....	9.401	11.431	1.500	16.858	430	19.477	2	18.306	56.573	671	11
Julio.....	10.228	15.303	—	16.745	430	19.441	2	18.525	55.143	669	—
Agosto.....	16.216	16.715	—	16.665	430	19.405	2	18.525	55.028	569	—

### P A S I V O

SALDOS AL FIN DE:	Billetes del Banco en circulación	DEPOSITOS						Total del pasivo exigible	Bancos del exterior	Certifica- dos de pla- ta en cir- culación	Reserva legal para billetes * %
		De Bancos afiliados	De bancos no afiliados	Del gobier- no nacional	Judiciales y de otras entidades oficiales	De particu- lares y otros depó- sitos	Total de depósitos				
1936.....	57.229	17.450	1.797	8.096	1.744	4.047	33.134	90.388	—	1.961	65.73
1937.....	52.967	22.195	1.719	8.064	2.393	3.834	38.205	91.195	228	4.930	59.69
1938.....	58.300	20.604	1.836	12.190	2.290	3.617	40.537	98.861	—	8.080	67.59
1939.....	60.411	23.885	1.905	12.765	2.524	5.153	46.232	106.642	37	8.230	57.02
1940.....	62.327	26.073	2.197	11.022	7.139	5.076	51.507	113.834	10.189	5.400	61.67
1939 Agosto...	53.628	23.239	1.708	11.850	2.755	6.234	45.786	99.946	532	8.530	63.86
1940 » .....	55.237	25.541	2.585	10.442	9.388	5.276	53.232	108.469	1.050	6.800	56.24
1941 Marzo...	61.416	27.907	2.540	12.608	8.089	8.687	59.831	121.248	13.431	4.600	66.96
Abril.....	62.272	28.082	2.419	12.334	9.462	10.794	63.091	125.363	13.304	4.400	71.82
Mayo.....	65.477	26.855	2.414	10.941	5.929	12.461	58.600	124.077	14.245	4.200	78.77
Junio.....	68.688	27.100	2.349	8.802	7.458	6.696	52.405	121.093	14.836	4.100	70.31
Julio.....	67.169	25.228	2.372	8.082	7.210	7.083	49.975	117.144	14.709	3.700	61.13
Agosto.....	65.085	23.867	2.299	9.004	7.997	6.638	49.805	116.640	16.323	3.550	49.99

1 Datos referentes a la Oficina de Control de Cambio y Exportaciones, véanse en la sección de CAMBIOS INTERNACIONALES

2 Véanse aparte las cifras de los bancos no afiliados, englobadas antes con las de esta columna.

3 Reserva legal para billetes, 40% desde el 22 de noviembre de 1940; para depósitos, 25%.

## MOVIMIENTO DE LAS OFICINAS DE COMPENSACION (Canje de Cheques)

(En miles de pesos)

AÑOS Y MESES	Bogotá	Bquilla.	Bmanga.	Cali	Cartagena	Cúcuta	Manizales	Medellín	Pereira	Valor total	NUMERO DE CHEQUES	
											En Bogotá	En sucursales y agencias
<b>Monto anual</b>												
1936.....	348.293	105.170	10.670	81.539	38.621	4.575	24.650	141.881	—	755.399	635.015	652.913
1937.....	382.018	126.294	11.655	94.867	42.713	4.739	24.225	149.440	—	835.951	712.052	778.015
1938.....	445.452	139.385	10.914	115.921	46.764	6.605	21.210	162.764	6.456	955.471	828.034	893.070
1939.....	497.740	159.488	13.807	132.721	49.126	7.944	26.548	169.986	22.955	1.070.315	907.739	1.000.750
1940.....	534.823	135.896	17.106	132.093	44.816	9.741	27.924	172.131	23.786	1.098.316	990.564	1.042.575
<b>Monto mensual</b>												
1939 Agosto...	41.991	14.725	1.265	11.578	4.242	850	2.178	13.603	1.735	92.167	78.738	89.725
1940 > ...	41.603	10.848	1.318	9.324	3.740	750	2.041	15.171	1.481	86.276	83.658	86.482
1941 Marzo ...	47.951	12.310	1.672	10.278	4.523	795	2.563	17.415	2.110	99.617	92.361	100.125
Abril ....	51.095	11.709	1.601	11.641	3.892	682	2.676	17.536	2.842	103.674	90.192	98.125
Mayo....	63.361	12.993	1.550	14.209	4.765	812	3.218	18.311	3.326	122.545	97.645	103.793
Junio....	65.264	12.143	1.480	12.446	3.929	1.003	2.268	16.441	2.397	117.371	87.568	92.056
Julio....	63.823	13.652	1.777	11.939	4.951	884	1.956	19.550	1.996	120.528	97.608	112.641
Agosto...	47.981	13.358	1.515	10.690	4.456	699	1.806	19.043	1.853	101.401	93.627	98.737

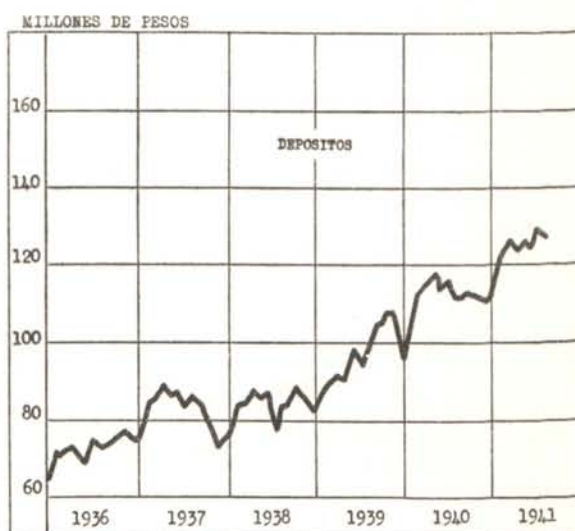
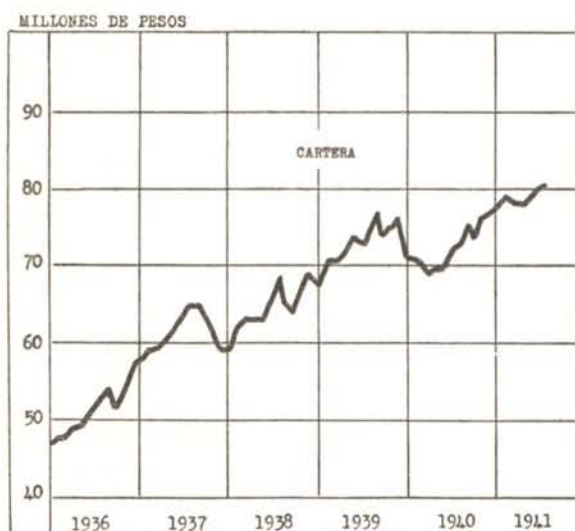
II — BANCOS COMERCIALES <sup>1</sup>

(En miles de pesos)

SALDOS AL FIN DE	ACTIVO					PASIVO				
	Caja y depósitos en el Banco de la Rep.	Obligaciones descontables y no descontables en el Banco de la Rep.	Inversiones	Acciones del Banco de la Rep.	Otros activos	Depósitos a la vista y a término	Depósitos de ahorros	Préstamos y descuentos en el Banco de la Rep.	Capital y reserva legal	Otros pasivos
1936.....	18.441	57.523	25.140	3.518	37.133	75.840	5.679	6.193	26.354	27.689
1937.....	22.937	59.948	21.792	3.482	34.719	76.984	6.126	11.022	26.476	22.270
1938.....	22.992	68.184	22.308	3.618	26.241	82.872	6.755	6.168	28.519	19.029
1939.....	26.119	70.390	21.856	3.801	36.246	97.368	7.149	7.388	28.684	17.823
1940.....	28.076	76.599	25.521	3.834	28.541	110.897	7.253	5.081	28.760	10.580
1939—Agosto.....	29.110	72.662	23.510	3.803	25.818	103.533	7.098	5.019	28.506	10.747
1940— > .....	30.707	74.355	25.909	3.808	24.924	112.902	7.298	1.269	28.765	9.469
1941—Marzo.....	34.137	79.376	26.305	4.309	28.544	123.113	7.384	1.344	28.796	12.034
Abril.....	34.115	78.597	26.885	4.309	31.131	123.094	7.450	1.024	28.793	14.676
Mayo.....	33.576	78.049	26.815	4.309	34.407	125.477	7.512	956	28.796	14.415
Junio.....	30.531	79.966	26.731	4.309	34.941	124.288	7.643	1.784	28.796	13.967
Julio.....	32.289	80.347	26.228	4.309	37.088	128.083	7.764	2.249	28.944	13.221
Agosto.....	30.659	80.792	24.519	4.312	42.096	126.145	7.784	5.412	29.329	13.708

<sup>1</sup> Datos de la Superintendencia Bancaria.



## III — BANCOS HIPOTECARIOS

## BANCO CENTRAL HIPOTECARIO 1

(En miles de pesos)

SALDOS AL FIN DE:	A C T I V O				P A S I V O				Valor de las garantías hipotecarias 2
	Préstamos de amortización gradual	Otros préstamos	Inversiones	Otros Activos	Cédulas hipotecarias en circulación	Bonos industriales	Capital y reserva legal	Otros Pasivos	
1936.....	22.504	207	2.124	2.994	12.927	—	13.407	1.495	61.777
1937.....	26.183	26	3.232	2.362	16.344	—	13.465	1.994	73.405
1938.....	29.601	2.439	5.261	2.424	22.937	1.843	13.527	2.418	83.257
1939.....	32.715	2.663	6.597	3.156	26.158	1.712	13.593	3.668	97.327
1940.....	35.670	1.438	6.241	3.290	28.371	1.345	13.660	3.263	107.097
1939—Agosto.....	31.504	1.851	6.511	4.742	27.134	1.812	13.593	2.069	93.703
1940— ".....	34.712	1.416	5.923	3.953	28.265	1.320	13.660	2.759	103.591
1941—Marzo.....	35.901	1.429	6.164	3.226	27.773	1.205	13.695	4.137	109.441
Abril.....	36.230	1.450	5.946	2.696	27.554	1.240	13.695	3.833	109.839
Mayo.....	36.438	1.471	5.971	2.864	27.954	1.290	13.695	3.805	110.654
Junio.....	36.638	1.505	5.058	2.865	26.993	1.390	13.695	3.988	111.624
Julio.....	36.710	1.570	5.632	2.405	27.568	1.440	13.735	3.634	112.363
Agosto.....	36.896	1.927	5.823	2.477	27.768	1.790	13.735	3.830	112.913

RESUMEN DE LAS OPERACIONES DEL BANCO CENTRAL HIPOTECARIO DESDE SU FUNDACION  
HASTA EL 31 DE AGOSTO DE 1941 2, CLASIFICADAS POR DEPARTAMENTOS

DEPARTAMENTOS	PRESTAMOS CONCEDIDOS		Abonos, cancelaciones y amortizaciones \$	SALDOS VIGENTES EN 31 DE AGOSTO DE 1941	
	Número	Valor \$		Número	Valor \$
Antioquia.....	991	8.112.973.52	4.425.557.48	726	3.687.416.04
Atlántico.....	396	2.362.745.30	632.815.96	324	1.729.929.34
Bolívar.....	93	763.250.00	222.489.71	79	540.760.29
Boyacá.....	93	920.300.00	260.533.13	82	659.766.87
Caldas.....	550	6.275.549.10	1.665.266.61	454	4.610.282.49
Cauca.....	142	1.268.800.00	391.569.84	112	875.230.16
Cundinamarca.....	3.845	25.367.830.77	7.059.949.83	2.928	18.307.880.94
Huila.....	21	433.057.30	273.515.45	17	159.551.85
Magdalena.....	59	469.175.00	104.470.97	46	364.704.03
Nariño.....	27	316.400.00	23.005.69	27	293.394.31
Santander Sur.....	213	1.155.700.00	316.641.24	163	839.058.76
Santander Norte.....	150	1.010.900.00	327.137.98	113	683.762.02
Tolima.....	129	3.464.100.00	899.011.83	102	2.565.088.17
Valle.....	347	2.382.693.00	803.068.68	272	1.579.624.32
Totales.....	7.056	54.303.483.99	17.407.034.40	5.445	36.896.449.59

VALOR NETO DE LAS CEDULAS DEL BANCO CENTRAL HIPOTECARIO VENDIDAS EN LOS DEPARTAMENTOS,  
COMPARADO CON LOS PRESTAMOS RESPECTIVOS. SITUACION EN 31 DE AGOSTO DE 1941

DEPARTAMENTOS	Cédulas vendidas	Préstamos vigentes	Mayor valor de cédulas	Mayor valor de préstamos	Por cada \$ 100 de sus préstamos ha comprado cada Departamento en cédulas \$
Antioquia.....\$	1.132.200	3.687.416.04	—	2.555.216.04	30.70
Atlántico.....	433.400	1.729.929.34	—	1.296.529.34	25.05
Bolívar.....	111.475	540.760.29	—	429.285.29	20.61
Boyacá.....	152.200	659.766.87	—	507.566.87	23.07
Caldas.....	646.200	4.610.282.49	—	3.964.082.49	14.02
Cauca.....	189.425	875.230.16	—	685.805.16	21.64
Cundinamarca.....	20.456.525	18.307.880.94	2.148.644.06	—	111.74
Huila.....	55.050	159.551.85	—	104.501.85	34.50
Magdalena.....	240.209	364.704.03	—	124.504.03	65.86
Nariño.....	5.750	293.394.31	—	287.644.31	1.96
Santander.....	389.950	839.058.76	—	449.108.76	46.47
Santander Norte.....	703.050	683.762.02	19.287.98	—	102.82
Tolima.....	217.475	2.565.088.17	—	2.347.613.17	8.48
Valle.....	379.600	1.579.624.32	—	1.200.024.32	24.63
Totales.....\$	25.112.500	36.896.449.59	—	—	—

1 Datos de la Superintendencia Bancaria.

2 Datos del Banco Central Hipotecario.

BANCO AGRICOLA HIPOTECARIO <sup>1</sup>

(En miles de pesos)

SALDOS AL FIN DE:	ACTIVO				PASIVO			
	Préstamos de amortización gradual	Inversiones	Cuentas diferidas	Otros Activos	Cédulas hipotecarias en circulación	Intereses y abonos diferidos	Capital y reserva legal	Otros Pasivos
1936.....	23.745	6.136	22.663	2.829	37.383	10.498	5.026	2.466
1937.....	23.356	8.594	22.406	2.826	36.762	12.945	5.028	2.447
1938.....	22.873	12.722	21.254	2.613	36.757	15.341	5.029	2.335
1939.....	21.619	15.632	15.317	2.369	35.317	13.038	5.029	1.553
1940.....	20.840	17.474	15.494	2.801	35.202	15.130	5.028	1.249
1939—Agosto.....	21.940	15.349	15.153	2.611	35.333	12.615	5.028	2.077
1940— ".....	21.114	16.736	15.171	2.942	35.264	14.461	5.028	1.210
1941—Marzo.....	20.808	23.886	9.385	3.021	35.236	15.592	5.028	1.244
Abril.....	20.649	24.254	9.218	3.125	35.303	15.762	5.028	1.153
Mayo.....	20.835	24.487	8.997	2.950	35.290	15.802	5.028	1.149
Junio.....	20.843	24.728	8.898	2.836	35.290	15.762	5.028	1.225
Julio.....	20.738	25.185	8.866	2.839	35.290	16.079	5.028	1.231
Agosto.....	20.777	25.280	8.841	2.825	35.290	16.196	5.028	1.209

MOVIMIENTO Y ESTADO DE ALGUNAS CUENTAS DEL BANCO AGRICOLA HIPOTECARIO <sup>2</sup>

## A) Préstamos concedidos del 1.º de julio de 1939 al 30 de junio de 1941

1) DISTRIBUCION GEOGRAFICA			2) DISTRIBUCION SEGUN DESTINACION		
	Nro. de préstamos	Cuantía \$		Cuantía \$	%
Antioquia.....	237	426.432	Café.....	105.618	2.7
Atlántico.....	11	37.950	Caña.....	84.150	2.1
Bolívar.....	9	16.550	Pastos.....	228.808	5.7
Boyacá.....	211	271.057	Ganados.....	1.648.171	41.1
Caldas.....	414	831.126	Arroz.....	30.630	0.8
Cauca.....	89	112.363	Trigo.....	54.448	1.4
Cundinamarca.....	751	987.140	Otros cultivos.....	134.550	3.4
Huila.....	269	416.700	Maquinaria y construcciones rurales.....	402.362	10.0
Magdalena.....	2	1.500	Pago de deudas agrarias de alto interés y corto plazo.....	663.491	16.5
Nariño.....	54	94.930	Compra de fincas rurales.....	380.559	9.5
Santander.....	118	219.109	Provisión de aguas, fundaciones y otras inversiones.....	273.622	6.8
Santander Norte.....	38	80.995			
Tolima.....	186	306.301			
Valle del Cauca.....	54	204.256			
	2.443	4.006.409		4.006.409	100.0

B) Situación de la cartera en 30 de junio de 1941 <sup>3</sup>

	Nro. de deudores	Valor \$
Antioquia.....	1.509	2.941.340
Atlántico.....	207	1.017.789
Bolívar.....	34	161.993
Boyacá.....	659	579.075
Caldas.....	1.714	2.808.881
Cauca.....	275	412.258
Cundinamarca.....	4.187	6.379.528
Huila.....	636	917.575
Magdalena.....	60	282.223
Nariño.....	163	309.696
Santander.....	644	1.121.587
Santander Norte.....	177	296.682
Tolima.....	746	990.968
Valle del Cauca.....	1.388	2.873.106
	12.399	21.092.701

## C) Recaudos de cartera de 1939 a 1941

Por abonos normales a capital.....	\$ 3.116.556
Por abonos extraordinarios a capital.....	1.869.417
Por daciones en pago y remates.....	647.350
Por intereses.....	3.238.052
Suma.....	\$ 8.871.375

## D) Parcelaciones de tierras

Desde que ellas se iniciaron, el Banco ha vendido 115.707 fanegas a 8.968 compradores por un valor total de \$ 5.057.000, de los cuales estaban pagados en 30 de junio de 1941 \$ 3.027.000, debiéndose \$ 2.030.000. De esta deuda corresponden \$ 1.279.000 a la cartera del Banco y \$ 751.000 a particulares.

<sup>1</sup> Datos de la Superintendencia Bancaria.

<sup>2</sup> Datos extractados del último informe del Gerente de la institución (1.º de julio último).

<sup>3</sup> Después de incorporadas las carteras del Banco Hipotecario de Colombia y el Banco Hipotecario de Bogotá, y hecha la reducción correspondiente a la rebaja de las deudas en un 40%, la cartera del Banco Agrícola Hipotecario montaba \$ 27.315.110 a fines de 1934, con la siguiente distribución: préstamos con garantía urbana, \$ 14.465.373; con garantía rural y mixta, \$ 12.850.137.



## IV. — CAJAS BANCARIAS

## CAJA DE CREDITO AGRARIO 1

(En miles de pesos)

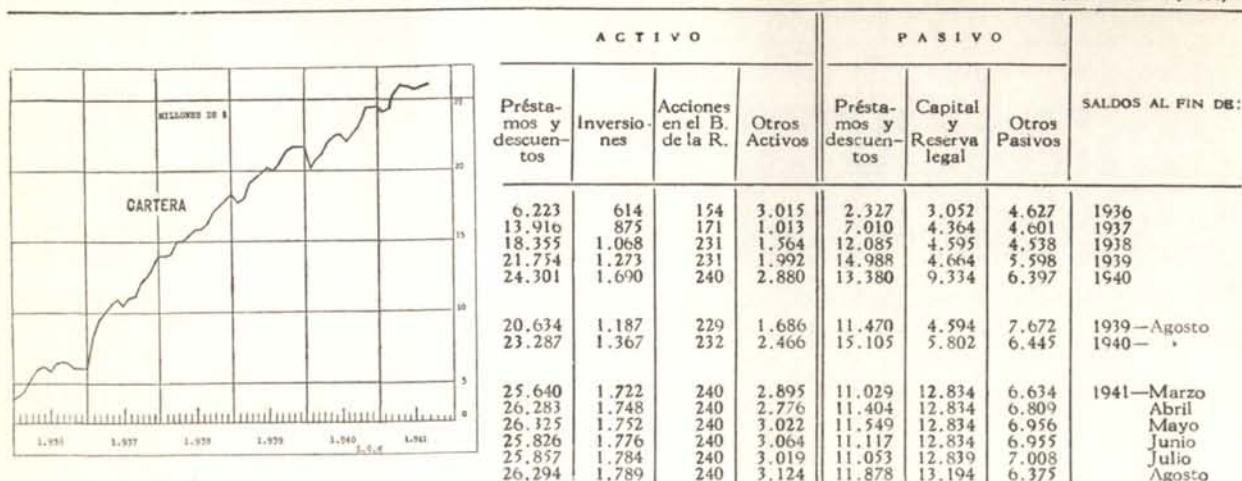

## DISTRIBUCION DE PRESTAMOS Y DESCUENTOS DE LA CAJA DE CREDITO AGRARIO POR DEPARTAMENTOS 2

(Incluye préstamos y descuentos a Cooperativas)

(En miles de pesos)

DEPARTAMENTOS	1936	1937	1938	1939	1940	1940	1941	1941	Situación el 31 de agosto de 1941	
	Dic. 31	Dic. 31	Dic. 31	Dic. 31	Junio 30	Dic. 31	Marzo 31	Junio 30	Número de operaciones	Valor \$
	\$	\$	\$	\$	\$	\$	\$	\$		
Antioquia	1.245,4	2.132,3	2.870,9	3.371,0	3.230,3	3.039,5	2.751,1	3.094,1	9.845	3.233,5
Atlántico	226,8	449,0	640,4	937,9	1.075,2	807,5	851,4	625,7	2.594	673,3
Bolívar	397,1	361,2	803,7	1.295,6	1.298,5	1.335,2	1.287,6	1.180,2	3.669	1.198,7
Boyacá	481,2	780,8	1.364,5	2.103,1	2.288,4	2.558,8	2.458,0	2.368,3	14.254	2.298,8
Caldas	1.615,4	2.501,2	2.755,6	2.465,9	2.413,4	2.430,9	2.737,9	2.317,7	7.015	2.366,8
Cauca	298,2	414,4	532,8	655,5	687,0	657,2	622,9	518,0	1.748	412,5
Cundinamarca	1.249,8	1.681,8	1.968,1	2.635,5	2.607,1	4.335,8	2.894,2	2.729,5	6.133	2.584,5
Huila	392,3	550,5	779,2	995,3	1.048,5	1.109,4	1.128,8	1.040,5	3.546	993,8
Magdalena	550,5	1.099,3	1.134,9	1.162,5	1.304,2	1.558,8	1.634,0	1.678,0	1.778	1.740,8
Nariño	297,6	459,7	635,2	734,9	793,6	765,2	595,7	614,2	2.559	568,6
Santander Sur	400,7	848,7	983,8	1.178,0	1.250,0	1.246,3	1.195,0	1.303,2	4.829	1.471,2
Santander Norte	236,7	539,6	726,0	905,8	909,1	966,7	931,6	810,8	2.548	828,8
Tolima	552,6	810,5	1.109,1	1.386,4	1.512,4	1.455,3	1.641,1	1.473,0	3.521	1.407,8
Valle	605,8	1.228,0	1.750,1	1.946,6	1.962,8	1.962,1	2.003,1	1.873,8	4.608	1.914,0
Comisaría de Arauca	—	—	—	—	—	—	—	2,3	4	9,6
Intendencia del Chocó	—	8,0	26,3	27,8	27,0	31,1	38,5	36,6	204	31,5
Intendencia del Meta	—	50,7	269,5	250,4	275,4	222,4	244,6	268,6	354	276,2
Suma	—	—	—	—	—	—	23.015,5	21.934,5	69.209	22.010,4
Sec. de mediano y largo plazo	—	—	—	—	—	—	2.624,3	4.006,1	1.154	4.548,6
Total	8.550,1	13.915,8	18.355,1	22.052,1	22.682,9	24.482,2	25.639,8	25.940,6	70.363	26.559,0

## PRESTAMOS A CORTO PLAZO, CONCEDIDOS POR LA CAJA DE CREDITO AGRARIO DE 1932 A 1941 3

(Valores en miles)

AÑOS	PRESTAMOS A AGRICULTORES E INDUSTRIALES					PRESTAMOS Y DESCUENTOS A SECCIONALES Y COOPERATIVAS		TOTAL DE PRESTAMOS		
	Hasta de \$ 2.000		De \$ 2.001 a \$ 5.000		Más de \$ 5.000		Número	Valor \$	Número	Valor \$
	Número	Valor \$	Número	Valor \$	Número	Valor \$				
1932	2.635	1.712,0	158	612,5	44	413,2	—	—	2.837	2.737,7
1933	3.021	1.629,7	176	648,0	67	672,8	22	699,4	3.286	3.649,9
1934	5.132	2.711,2	281	967,3	120	1.196,3	27	755,5	5.560	5.630,3
1935	7.107	3.331,5	439	1.405,0	126	958,4	39	1.739,6	7.711	7.434,5
1936	13.628	4.944,6	593	2.008,6	172	1.621,5	4.339	4.335,8	18.732	12.910,5
1937	14.077	5.050,7	645	2.210,4	154	1.422,1	23.475	10.841,7	38.351	19.524,9
1938	19.133	6.183,5	747	2.537,6	238	2.274,4	39.350	13.969,6	59.468	24.965,1
1939	23.003	6.952,3	748	2.569,8	181	1.612,5	46.106	15.165,9	70.038	26.300,5
1940	25.804	6.804,9	783	2.712,0	172	1.616,1	52.129	16.026,7	78.888	27.159,7
1941 (I semst.)	12.627	3.581,0	391	1.352,3	79	705,6	27.636	7.508,9	40.733	13.147,8
Gran total	126.167	42.901,4	4.961	17.023,5	1.353	12.492,9	193.123	71.043,1	325.604	143.461,9

1 Datos de la Superintendencia Bancaria.

2 Datos de la Caja de Crédito Agrario.

(En miles de pesos)

CAJA COLOMBIANA DE AHORROS <sup>1</sup>

SALDOS AL FIN DE:	ACTIVO		PASIVO		
	Caja y depósitos en los Bancos	Inversiones	Depósitos de ahorros	Otros depósitos	Capital y Reserva legal
1936.....	1.376	1.261	5.335	5	1.000
1937.....	1.234	2.462	5.893	2	1.000
1938.....	1.589	6.932	6.893	663	1.000
1939.....	2.138	8.345	8.446	984	1.015
1940.....	2.554	9.830	10.168	1.086	1.020
1939—Agosto.....	1.870	8.085	8.063	886	1.015
1940— ".....	2.781	9.291	9.807	1.150	1.020
1941—Marzo.....	2.585	10.286	10.779	971	1.020
Abril.....	2.784	10.301	10.953	1.010	1.020
Mayo.....	2.860	10.562	11.289	987	1.020
Junio.....	2.856	10.797	11.634	853	1.020
Julio.....	2.672	11.029	11.734	811	1.025
Agosto.....	2.743	11.033	11.890	721	1.025

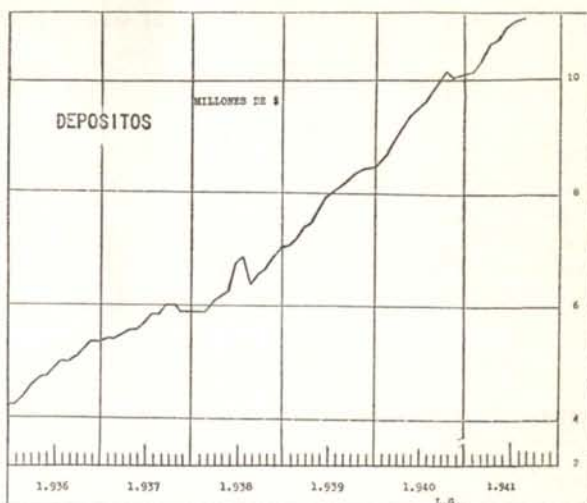
V—CONJUNTO DE BANCOS Y CAJAS BANCARIAS <sup>1</sup>

(No incluye el Banco de la República)

(En miles de pesos)

SALDOS AL FIN DE:	Caja y depósitos en el Banco de la República	CARTERA					DEPOSITOS			TITULOS EN CIRCULACION		Capital y reserva legal
		Obligaciones descontables en el Banco de la República	Obligaciones no descontables en el B. de la R.	PRESTAMOS DE AMORTIZACION GRADUAL		Otros préstamos	A la vista y antes de 30 días	A más de 30 días	De ahorros	Cédulas hipotecarias	Bonos industriales	
				Hipotecarios	Industriales							
1936.....	20.513	44.201	23.964	46.341	—	—	65.917	11.185	11.014	50.320	—	53.027
1937.....	24.799	56.715	20.803	49.625	—	—	67.100	11.321	12.019	53.109	—	54.548
1938.....	25.213	66.354	21.009	52.570	2.028	—	75.419	9.982	13.648	59.697	1.843	56.903
1939.....	28.536	71.508	22.015	55.104	1.732	—	84.291	16.056	15.594	61.478	1.712	59.661
1940.....	30.856	76.539	24.362	56.824	1.360	480	96.970	17.930	17.421	63.573	1.345	65.859
1939 Agosto.....	30.952	72.422	22.092	53.543	1.851	—	87.804	18.332	15.160	62.470	1.812	56.992
1940 ".....	33.625	74.553	22.307	56.209	1.357	556	96.575	20.080	17.105	63.529	1.320	59.629
1941 Marzo.....	37.104	75.959	28.941	57.185	1.344	486	107.312	20.820	18.163	63.009	1.205	69.411
Abril.....	37.009	74.601	30.164	57.279	1.358	506	111.137	17.518	18.403	62.857	1.240	69.408
Mayo.....	36.570	74.129	30.245	57.699	1.374	519	113.428	16.683	18.800	63.244	1.290	69.411
Junio.....	33.511	75.991	29.801	57.956	1.405	528	110.353	18.566	19.276	62.283	1.390	69.411
Julio.....	35.187	75.886	30.318	57.952	1.467	536	115.136	17.570	19.498	62.858	1.440	69.639
Agosto.....	33.511	78.122	28.964	58.208	1.817	537	112.608	18.161	19.674	63.058	1.790	70.381

TIPOS DE DESCUENTO DE LOS BANCOS CENTRALES DEL MUNDO <sup>1</sup>

PAISES	TIPOS DE DESCUENTO		PAISES	TIPOS DE DESCUENTO	
	%	En vigor desde:		%	En vigor desde:
Albania.....	5½	Marzo..... 21—1940	Holanda.....	2½	Junio..... 26—1941
Alemania.....	3½	Abril..... 9—1940	Hungría.....	3	Octubre..... 22—1940
África Sur-Bco. de Reserva.	3	Junio..... 2—1941	India británica.....	3	Noviembre..... 28—1935
Argentina.....	3½	Marzo..... 1—1936	Inglaterra.....	2	Octubre..... 26—1939
Bélgica.....	2	Enero..... 25—1940	Italia.....	4½	Mayo..... 18—1936
Bohemia y Moravia.....	3½	Octubre..... 1—1940	Java.....	3	Enero..... 14—1937
Bolivia.....	6	Noviembre..... 8—1940	Japón.....	3,29	Abril..... 7—1936
Bulgaria.....	5	Diciembre..... 1—1940	Latvia.....	5	Febrero..... 17—1940
Canadá.....	2½	Marzo..... 11—1935	Lituania.....	6	Julio..... 15—1939
COLOMBIA.....	4	Julio..... 18—1933	México.....	4	Enero..... 2—1941
Chile.....	3—4½	Diciembre..... 16—1936	Noruega.....	3	Mayo..... 13—1940
Dinamarca.....	4	Octubre..... 16—1940	Nueva Zelandia.....	2	Mayo..... 27—1940
Ecuador.....	7	Mayo..... 26—1938	Perú.....	5	Agosto..... 1—1940
El Salvador.....	3	Marzo..... 30—1939	Portugal.....	4	Marzo..... 31—1941
España.....	4	*Marzo..... 29—1939	Rumania.....	3	Septiembre..... 12—1940
Estados Unidos (N. York).	1	Agosto..... 27—1937	Suecia.....	3	Mayo..... 29—1941
Estonia.....	4½	Octubre..... 1—1935	Suiza.....	1½	Noviembre..... 26—1936
Finlandia.....	4	Diciembre..... 3—1934	Turquía.....	4	Julio..... 1—1938
Francia.....	1½	Marzo..... 17—1941	Unión Soviética.....	4	Julio..... 1—1936
Grecia.....	6	Enero..... 4—1937	Venezuela.....	3½	Mayo..... 1—1941
			Yugoslavia.....	5	Febrero..... 1—1935

<sup>1</sup> Superintendencia Bancaria.<sup>2</sup> Federal Reserve Bulletin, entrega de agosto, 1941. Cambio: Holanda, del 3 al 2½%, el 26 de junio.<sup>3</sup> Dato del Banco Central de Venezuela.

\* Provisional.



## DESARROLLO DE ALGUNOS DE LOS PRINCIPALES

AÑOS Y MESES	FISCO NACIONAL (En miles) <sup>a</sup>										VALOR	
	RENTAS ORDINARIAS RECAUDADAS				Gastos ordinarios	DEUDA (Saldos al fin de cada período)			Importaciones (CIF)	Exportaciones (FOB) <sup>j</sup>	Principales	
	Recaudos totales	Principales rentas				Pública externa <sup>l</sup> U. S. \$	Otras contratadas en monedas extranjeras <sup>l</sup>	Interna consolidada y flotante			Café	Oro
		Aduanas	Renta, patrimonio, exc. de uti.	Papel sellado y timbre								
\$	\$	\$	\$	\$	\$	\$	\$	\$	\$			
1936	70.063	30.015	12.907	3.749	68.885	62.920	37.389	78.559	134.441	157.632	91.968	20.788
1937	82.606	34.326	15.520	4.873	71.832	63.531	33.974	77.656	169.682	184.187	99.172	32.019
1938	84.421	31.117	18.178	5.310	83.023	63.892	33.272	67.533	159.259	163.226	88.775	18.780
1939	91.359	40.630	19.354	5.47	89.017	65.259	32.871	74.956	183.442	177.054	87.125	40.582
1940	77.040	27.670	21.967	4.751	83.695	52.753	35.884 <sup>r</sup>	91.997	148.192	166.386	74.023	41.838
1940 Agosto	6.121 *	1.634 *	1.708 *	302 *	6.798 *	62.899	32.131	80.193	11.092	11.684	5.049	1.880
Sepbre	7.039 *	1.867 *	3.129 *	366 *	6.970 *	62.799	31.237	82.158	9.549	12.936	4.170	4.049
Octubre	13.660 *	1.836 *	9.706 *	333 *	6.741 *	62.795	31.075	84.536	10.561	8.837	4.954	0
Novbre	4.599 *	1.974 *	478 *	334 *	7.987 *	56.780	30.900	84.733	9.780	14.184	6.046	4.905
Dicbre	6.277 *	2.418 *	577 *	443 *	8.686 *	52.753	35.884	91.997	11.959	15.097	13.151	0
1941 Enero	4.089 *	2.133 *	236 *	415 *	5.310 *	52.740	34.239	95.674	11.138	11.070	2.931	5.513
Febrero	4.353 *	1.813 *	312 *	429 *	6.948 *	52.740	34.113	97.491	10.153	9.120	6.271	0
Marzo	4.872 *	2.264 *	436 *	458 *	7.253 *	52.740	33.736	101.948	10.857	19.333	7.287	9.019
Abril	6.588 *	2.255 *	1.735 *	480 *	7.033 *	52.740	33.198	99.995	11.794	14.621	11.220	0
Mayo	6.096 *	2.663 *	1.172 *	494 *	6.226 *	52.753	34.063	104.134	15.319	20.507	10.862	4.858
Junio	7.001 *	2.846 *	1.891 *	472 *	7.482 *	52.739	34.019	107.284	* 14.000	14.000 *	—	0
Julio	7.097 *	2.523 *	2.038 *	546 *	6.158 *	52.739	33.822	110.772	* 14.300	10.000 *	—	3.703
Agosto	6.779 *	2.813 *	1.161 *	473 *	6.615 *	—	—	—	* 16.000	12.250 *	—	8.231

AÑOS Y MESES	CAMBIOS INTERNACIONALES			BANCO DE LA REPUBLICA (En miles)									
	PROMEDIOS		Moneda en poder del público <sup>b</sup> (millones)	MOVIMIENTO DE ORO Y DIVISAS EXTRANJERAS (Control de Cambios) En u.s. dólares			Existencias de oro y divisas <sup>b</sup>	Operaciones de crédito <sup>b</sup>	Billetes en circulación <sup>b</sup>	Depósitos <sup>b</sup>	Canje de cheques	Giros sobre el interior	
	El peso colombiano en N. York u.s. cents.	El U. S. dólar en Bogotá		Entradas	Autorizaciones para pagos	Licencias para importaciones							
	\$	\$	\$	\$	\$	\$	\$	\$	\$	\$	\$		
1936	57.083	1.7516	75.2	77.580	73.140	92.483	41.978	58.434	57.229	33.135	755.402	171.575	
1937	56.726	1.7679	74.0	84.446	93.568	115.274	36.388	70.021	52.967	38.205	835.950	190.047	
1938	55.953	1.7882	81.0	95.333	90.235	90.002 <sup>r</sup>	47.198	60.236	58.300	40.537	955.477	196.295	
1939	57.061	1.7523	82.1	98.281	106.527	114.678	42.337	63.415	60.411	46.232	1.070.316	240.161	
1940	57.085	1.7518	79.7 <sup>r</sup>	85.683	93.250	80.736	43.562	76.927	62.327	51.507	1.098.316	218.750	
1940 Agosto	56.985	1.7550	72.7	6.736	6.517	5.709	37.832	65.261	55.237	53.232	86.276	17.428	
Sepbre	56.985	1.7550	71.9	8.762	6.769	6.168	38.930	69.917	54.323	54.151	81.565	15.249	
Octubre	56.985	1.7549 <sup>3/4</sup>	72.9	8.522	6.409	7.053	43.355	73.590	55.269	61.494	93.541	15.240	
Novbre	57.000	1.7549	74.4	4.560	6.203	6.944	41.470	74.170	56.591	54.180	101.205	17.207	
Dicbre	57.132	1.7509	79.7	8.409	6.130	5.533	43.562	76.927	62.327	51.507	104.108	19.168	
1941 Enero	57.146	1.7508	75.7	7.451	7.658	9.618	50.647	77.231	58.708	56.487	95.784	27.801	
Febrero	56.987	1.7549	75.7	7.910	6.600	8.759	48.673	79.930	59.900	61.740	96.820	19.228	
Marzo	56.985	1.7550	76.7	7.430	6.910	9.033	47.303	77.520	61.416	59.831	99.617	18.810	
Abril	57.011	1.7538	77.4	9.087	7.646	10.851	51.744	76.802	62.272	63.031	103.674	19.632	
Mayo	57.022	1.7543	81.4	12.043	8.654	10.674	57.545	72.215	65.477	58.600	122.545	25.098	
Junio	56.982	1.7550	83.5	10.633	9.003	10.330	52.427	78.037	63.688	52.405	117.371	26.391	
Julio	—	1.7550	81.3	4.477	10.294	12.021	45.039	81.343	67.169	49.975	120.528	29.787	
Agosto	—	1.7550	80.8	3.375	7.167	9.798	37.794	88.527	65.035	49.895	101.401	20.227 *	

AÑOS Y MESES	PRODUCCION DE :						TRANSPORTES					
	Oro onzas troy	Petróleo Barriles (miles)	Platino onzas troy	Cemento Toneladas (miles)	Gasolina corriente. Barriles de 42 galones (miles)	Electricidad. Índice Enero 1933=100	CARGA MOVILIZADA			PASAJEROS		
							Río Magdalena Toneladas (miles)	Ferrocarriles y cables Toneladas (miles)	Aviones «Avianca» Kilos (miles)	Carretera Ibagué-Armenia Toneladas (miles)	Río Magdalena	Ferrocarriles y cables (miles)
	e	f	a	n	f	g	a	h	k	l	m	
1936	389.495	18.749	41.024	105	673	201	776	3.320	2.670	91	153.000	12.508
1937	442.222	20.292	29.314	123	742	228	835	3.377	4.051	111	146.258	12.523
1938	520.715	21.581	29.460	144	839	263	849	3.449	5.415	130	148.936	12.476
1939	570.017	23.857	23.671	167	889	314	889	3.334	5.659	154	148.837	12.539
1940	631.927	25.556	4.008	188	1.006	287	898	3.017	5.652	161	148.484	12.195
1940 Agosto	62.411	3.110	109	17	83	284	73	249	457	14	12.247	1.003
Sepbre	57.609	2.169	0	14	88	276	70	238	446	14	10.815	919
Octubre	51.105	2.192	0	17	98	296	86	256	486	14	10.560	871
Novbre	48.936	1.597	547	17	83	284	74	251	515	13	12.131	899
Dicbre	47.838	1.929	0	18	101	290	80	277	571	13	13.420	1.046
1941 Enero	61.045	1.900	0	13	92	286	69	250	550	12	13.365	996
Febrero	52.678	1.637	0	11	79	283	65	250	481	13	11.071	879
Marzo	54.035	1.902	456	18	91	303	67	275	506	14	10.383	922
Abril	59.182	1.658	426	15	83	291	—	254	518	11	—	969
Mayo	53.485	2.290	180	19	87	304	—	—	500	12	—	—
Junio	50.777	2.078	—	19	88	299	—	—	474	12	—	—
Julio	59.200	2.119	—	23	85	315	—	—	589	—	—	—
Agosto	49.672	2.330	—	—	88	311	—	—	—	—	—	—

<sup>a</sup> Contraloría General de la República. <sup>b</sup> Situación al fin de cada año o mes. <sup>c</sup> No hay datos. <sup>d</sup> Federación Nacional de grandes empresas nacionales. <sup>e</sup> Consejo Nacional de Ferrocarriles y demás empresas. <sup>f</sup> Bolsa de Bogotá; Hijos de Alejandro Oro. <sup>g</sup> No incluye intereses. <sup>h</sup> Julio 1927=100. <sup>i</sup> Empresas Samper y «Diamante», de Bogotá, y «Argos», de Medellín.



## FACTORES ECONOMICOS DE COLOMBIA 1936-1941

## COMERCIO EXTERIOR a

miles)				VOLUMEN								AÑOS Y MESES
títulos de la exportación				Import.	Export.	Café sacos	Oro	Petróleo	Bananos	Platino	Cueros	
Petróleo	Bananos	Platino	Cueros de res	Toneladas	Toneladas	de 60 kilos	onzas troy	barriles	Toneladas	onzas troy	Toneladas	
\$	\$	\$	\$		j	(miles)		(miles)				
28.269	8.207	3.184	3.499	370.210	2.772.810	3.942	340.478	16.135	159.684	41.024	7.683	1936
35.079	6.983	2.666	5.034	397.231	2.980.019	4.129	524.411	17.743	153.172	29.314	7.707	1937
37.206	8.884	1.651	3.876	408.787	3.140.393	4.229	390.571	18.453	195.241	29.460	7.006	1938
31.983	8.679	1.126	3.646	525.052	3.223.591	3.702	662.563	19.422	184.091	23.671	6.058	1939
39.920	5.610	213	1.475	381.252	3.556.016	4.443	683.077	22.426	128.186	4.008	4.018	1940
4.043	414	6	48	32.309	346.375	333	30.700	2.240	9.052	109	184	1940 Agosto
4.148	224	0	37	33.172	337.235	278	66.101	2.251	5.887	0	142	Septbr.
3.222	315	0	77	28.037	285.774	331	0	1.839	7.924	0	317	Octubre
2.627	244	25	95	19.803	262.183	395	80.079	1.627	6.321	547	380	Novbre.
1.334	188	0	121	26.301	165.560	727	0	816	5.493	0	435	Dicbre.
2.186	206	0	51	35.811	211.478	147	90.007	1.381	5.207	0	151	1941 Enero
2.317	217	0	69	18.617	238.556	305	0	1.485	6.075	0	249	Febrero
2.383	368	26	26	22.444	229.193	308	147.248	1.418	10.450	456	66	Marzo
2.584	355	24	170	23.082	250.665	429	0	1.522	9.431	426	612	Abril
3.979	277	10	120	32.548	357.568	371	79.311	.317	7.538	180	356	Mayo
—	—	—	—	—	—	—	0	2	—	—	—	Junio
—	—	—	—	—	—	—	60.455	—	—	—	—	Julio
—	—	—	—	—	—	—	134.381	—	—	—	—	Agosto

## CONSOLIDACION DE BANCOS (SIN EL DE LA REPUBLICA) (En miles) b

Cartera (descontable y no descontable en el Banco de la República)	Préstamos hipotecarios de amortización gradual	Depósitos a la vista y a término (Sin depósitos de ahorros)	Depósitos de ahorros	Capital pagado y reservas	Cobranzas extranje-ras	Monto de cheques no canjeados, en todos los Bancos * p (millones)	C A F E d				Movilización hacia los puertos marítimos Sacos de 60 kilos	AÑOS Y MESES
							COTIZACIONES - PROMEDIOS					
							Mercado de N. York		Mercado de Girardot			
							Tipo Medellín	Tipo Bogotá	Pilado	Pergamino		
\$	\$	\$	\$	\$	\$	\$	Lib. 453,6 gms. u.s.cts.		Carga de 125 kilos \$			
68.165	45.341	77.102	11.014	56.835	23.383	c	11.99	10.93	40.42	30.86	4.104.040	1936
77.518	49.625	78.421	12.019	57.732	32.556	c	12.19	11.32	43.41	32.10	4.042.044	1937
87.363	52.570	85.401	13.648	59.742	23.514	c	11.51	10.54	38.00	29.94	4.232.609	1938
93.523	55.104	100.347	15.594	62.146	27.223	1.979.1	12.30	11.42	41.02	32.18	3.879.978	1939
101.381	56.824	114.899	17.421	69.609	21.852	2.003.3	9.21	8.05	30.99	23.80	4.679.521	1940
96.860	56.209	116.655	17.105	63.269	25.163	164.1	8.57	7.05	28.76	21.78	324.691	1940 Agosto
95.033	56.361	115.555	17.342	64.300	23.454	160.4	8.45	7.13	28.90	21.70	271.200	Septbr.
98.324	56.504	114.257	17.358	65.241	22.337	167.6	8.86	7.67	29.69	22.00	440.378	Octubre
99.689	56.545	115.054	17.288	67.810	22.014	176.0	9.34	8.11	30.26	22.37	356.760	Novbre.
101.381	56.824	114.899	17.421	69.609	21.852	186.5	10.25	8.92	32.50	25.37	606.681	Dicbre.
103.708 r	56.933	125.571	17.389	71.974	21.548	177.8	11.16	10.09	33.94	27.08	359.440	1941 Enero
104.45 r	57.132	127.582	17.631	72.034	21.016	169.5	12.52	11.90	37.08	30.29	353.427	Febrero
105.385	57.185	128.132	18.163	73.871	20.754	195.8	13.72	12.99	39.78	33.46	355.679	Marzo
105.271	57.279	128.655	18.403	73.855	21.415	185.1	14.61	13.98	42.50	35.50	401.318	Abril
104.893	57.699	130.111	18.800	73.752	22.252	227.6	15.59	14.92	45.00	35.84	474.205	Mayo
106.320	57.956	128.919	19.276	73.686	21.377	184.8	16.14	15.59	45.00	35.50	362.149	Junio
105.741 r	57.952	132.705	19.498	74.218	21.773	255.2	16.12	15.50	45.00	35.50	119.415	Julio
107.623	58.298	130.769	19.674	74.940	21.610	236.2	16.12	15.50	45.00	35.50	87.614	Agosto

## BOLSA t

VILIZADOS		TRANSACCIONES (En miles)						COTIZACIONES (Índices)				AÑOS Y MESES
Aviones «Avianca»	Carretera Ibagué-Armenia	BOGOTA				NEW YORK		BOGOTA	MEDELLIN	NEW YORK		
		Acciones de dividendo variable		Bonos y cédulas de interés fijo		Bonos col.		Acciones bancarias e industriales m	Acciones comerciales industriales m	Empréstitos colombianos del 7 % m		
		Valor efectivo		Valor efectivo		Valor total de transac.						
\$	\$	\$	\$	\$	\$	\$	u.s. \$					
28.363	202.390	2.603	2.691	5.294	829	2.259	3.088	19.590	62.44	84.94	14.69	1936
42.600	246.234	2.251	3.524	5.775	1.344	3.900	5.244	17.539	65.40	86.05	17.69	1937
54.969	251.172	2.675	4.057	6.732	1.269	3.167	4.436	11.345	68.14	92.34	15.89	1938
54.621	252.849	4.014	8.684	12.698	1.978	5.576	7.554	13.677	78.77	105.28	20.92	1939
53.357	242.130	6.088	8.734	14.822	1.759	7.212	8.971	7.463	78.52	107.13	18.71	1940
4.242	22.275	688	509	1.197	120	304	424	464	80.39	108.94	17.40	1940 Agosto
4.117	19.175	462	721	1.183	174	382	556	621	80.40	109.98	17.04	Septbr.
4.485	18.202	710	775	1.485	189	630	819	363	80.59	111.09	16.38	Octubre
4.947	18.704	1.053	1.221	2.274	127	866	993	601	83.85	115.43	16.32	Novbre.
5.591	21.971	716	790	1.506	231	519	750	1.035	88.24	121.98	16.18	Dicbre.
5.554	21.787	598	877	1.475	93	968	1.061	556	90.82	126.06	16.48	1941 Enero
4.725	17.678	529	1.380	1.909	346	616	962	648	92.54	130.61	16.46	Febrero
4.476	19.344	901	1.250	2.151	561	450	1.011	410	95.14	135.58	16.44	Marzo
4.831	18.931	694	756	1.450	318	668	1.006	529	93.21	131.91	16.36	Abril
4.284	19.468	643	1.164	1.807	545	861	1.405	552	90.41	126.28	15.92	Mayo
4.293	20.636	669	1.525	2.194	486	452	938	801	92.94	131.55	16.69	Junio
5.372	—	564	1.722	2.386	283	629	912	1.029	94.53	132.22	17.59	Julio
—	—	303	1.969	2.272	220	420	640	—	94.65	133.33	17.73	Agosto

de Cafeteros, e Casa de Moneda de Medellín. f Ministerio de Minas y Petróleo. g Generación en KWH de tres milia Latorre y Cía., de Medellín; y corresponsales del Banco de la República en N. York. j Incluye exportaciones de comprende los pagados a mano y recibidos en consignación en los mismos bancos girados. \* Cifras provisionales. r Revisado.



**SITUACION DE LAS PRINCIPALES CUENTAS DE LOS BANCOS Y CAJAS BANCARIAS DEL PAIS  
EN 31 DE AGOSTO DE 1936-1941 DISTRIBUIDAS POR DEPARTAMENTOS <sup>1</sup>**

(No incluye el Banco de la República)

(En miles de pesos)

AGOSTO 31 DE:	Antioquia	Atlántico	Bolívar	Boyacá	Caldas	Cauca	Cundinamarca	Huila	Magdalena	Nariño	Santander	Santander N.	Tolima	Valle	Intendencias y Comisarias	Totales
1936.....	10.177	7.129	2.818	670	4.467	661	25.408	553	611	333	1.653	642	1.185	5.532	—	61.839
1937.....	13.026	10.361	2.977	1.005	6.478	868	29.085	682	1.284	505	2.447	957	1.485	7.954	—	79.114
1938.....	14.077	10.793	3.516	1.349	7.461	1.207	26.513	971	1.334	746	3.255	1.436	1.725	8.890	309	83.582
1939.....	16.626	11.519	4.956	2.277	8.423	1.533	27.333	1.324	1.363	937	3.789	1.807	2.278	9.995	356	94.516
1940.....	16.965	13.138	4.904	2.929	7.369	1.395	27.761	1.459	1.892	1.031	3.959	1.974	2.278	9.423	383	96.860
1941.....	18.181	12.087	5.036	2.837	7.570	1.116	36.186	1.815	2.193	776	4.463	1.993	2.444	10.555	370	107.622

**PRESTAMOS Y DESCUENTOS**

1936.....	10.177	7.129	2.818	670	4.467	661	25.408	553	611	333	1.653	642	1.185	5.532	—	61.839
1937.....	13.026	10.361	2.977	1.005	6.478	868	29.085	682	1.284	505	2.447	957	1.485	7.954	—	79.114
1938.....	14.077	10.793	3.516	1.349	7.461	1.207	26.513	971	1.334	746	3.255	1.436	1.725	8.890	309	83.582
1939.....	16.626	11.519	4.956	2.277	8.423	1.533	27.333	1.324	1.363	937	3.789	1.807	2.278	9.995	356	94.516
1940.....	16.965	13.138	4.904	2.929	7.369	1.395	27.761	1.459	1.892	1.031	3.959	1.974	2.278	9.423	383	96.860
1941.....	18.181	12.087	5.036	2.837	7.570	1.116	36.186	1.815	2.193	776	4.463	1.993	2.444	10.555	370	107.622

**PRESTAMOS DE AMORTIZACION GRADUAL <sup>2</sup>**

1936.....	5.331	1.870	508	822	6.272	1.013	16.910	591	573	248	1.445	615	3.507	5.209	—	44.914
1937.....	5.533	2.224	533	870	6.669	1.051	19.435	671	713	292	1.618	774	3.502	4.916	—	48.801
1938.....	5.854	2.261	558	1.016	6.830	1.077	20.461	784	796	494	1.697	833	3.431	4.381	—	50.473
1939.....	6.438	2.506	592	1.094	7.005	1.157	22.027	893	749	532	1.813	925	3.513	4.299	—	53.543
1940.....	7.686	2.652	742	1.258	7.328	1.205	24.169	975	757	584	1.833	938	3.539	4.397	59	58.122
1941.....	8.027	2.741	709	1.266	7.523	1.298	25.141	1.033	644	675	1.913	987	3.590	4.465	101	60.022

**INVERSIONES (INCLUYE LAS DE DEPOSITOS DE AHORROS)**

1936.....	2.682	638	318	70	1.791	432	29.117	97	218	72	359	185	153	2.024	—	38.156
1937.....	1.900	725	367	69	1.717	412	32.265	94	219	72	403	185	153	1.813	—	40.394
1938.....	1.373	1.029	444	69	1.756	1.090	41.823	93	218	72	351	185	153	1.691	—	50.347
1939.....	1.223	1.080	319	69	1.621	413	51.045	94	214	72	293	184	153	1.995	—	58.775
1940.....	1.392	988	267	69	1.592	411	56.332	94	225	71	363	184	153	1.953	—	64.094
1941.....	1.125	1.173	333	69	1.569	389	68.320	93	246	71	313	184	153	1.630	—	75.668

**DEPOSITOS A LA VISTA Y ANTES DE 30 DIAS (INCLUSIVE DEPOSITOS DE AHORROS)**

1936.....	11.817	7.882	4.201	615	4.750	754	28.725	633	1.068	806	2.163	1.680	1.552	6.291	—	72.937
1937.....	11.473	9.605	4.214	770	5.509	798	32.702	773	1.065	975	2.695	1.864	1.838	8.518	—	82.799
1938.....	11.138	10.541	4.147	1.022	5.508	948	35.420	672	1.336	1.049	2.828	2.479	1.994	8.727	181	87.990
1939.....	13.126	11.947	4.583	1.319	6.047	878	42.612	943	1.552	848	3.359	2.787	2.152	10.452	359	102.964
1940.....	15.680	12.696	5.527	1.255	6.879	852	46.927	984	1.465	830	4.340	2.849	2.067	10.932	397	113.680
1941.....	21.704	14.014	6.257	1.411	7.627	1.041	51.612	1.293	1.392	944	4.216	3.244	2.716	14.300	470	132.281

**DEPOSITOS A MAS DE 30 DIAS**

1936.....	1.216	800	89	211	537	26	8.162	59	36	194	145	86	248	1.646	—	13.455
1937.....	1.430	1.297	153	64	706	20	8.751	104	38	78	121	90	224	1.301	—	14.377
1938.....	818	1.657	77	44	673	25	5.411	17	50	68	172	65	268	961	—	10.306
1939.....	969	1.500	167	41	556	33	13.130	32	30	74	311	436	187	866	—	18.332
1940.....	1.116	1.062	79	26	621	53	15.599	16	32	80	493	388	122	393	—	20.080
1941.....	2.108	1.240	157	6	595	75	12.309	53	31	73	314	400	118	682	—	18.161

**CAPITAL PAGADO Y RESERVAS**

1936.....	5.311	716	1.415	—	315	119	54.626	—	71	—	422	—	—	40	—	63.044
1937.....	5.307	665	1.404	—	284	122	48.808	—	—	—	428	—	—	23	—	57.041
1938.....	5.317	587	1.408	—	277	123	51.437	—	—	—	436	—	—	19	—	59.604
1939.....	5.467	625	678	—	275	130	51.954	—	—	—	437	—	—	16	—	59.582
1940.....	5.905	828	702	—	277	137	54.911	—	—	—	441	—	—	67	—	63.268
1941.....	6.560	877	728	—	288	142	65.805	—	—	—	459	—	—	81	—	74.940

<sup>1</sup> Condensación de datos publicados por la Superintendencia Bancaria.

<sup>2</sup> Las cifras de préstamos de amortización gradual que hasta mayo último presentó este cuadro, se han conformado con la repartición que traen los balances bancarios; desde nuestra entrega de junio se han adoptado las correspondientes a la distribución que hace la Superintendencia Bancaria según los departamentos beneficiados con los préstamos.

# Cómo están los negocios?

En Septiembre el índice subió 2.29 sobre Agosto

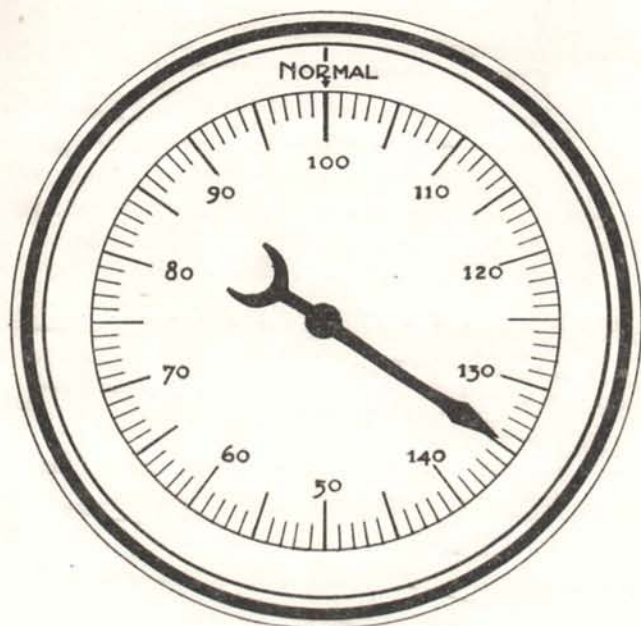

**1934 = 100%**

1937 = 100.85%    1938 = 105.85%    1939 = 124.98%    1940 = 120.69%

Agosto de 1941 = 132.48%

Septiembre de 1941 = 134.77%

## INDICE MENSUAL DE LA BOLSA DE BOGOTA

Habiendo tomado como base el año de 1934 (1934=100%) damos en seguida los índices de los últimos meses, tomados del promedio de cotizaciones de las acciones más características y de mayor movimiento dentro de cada grupo típico:

	1934	Agosto 1941	Sept. 1941
Bancos .....	100%	137.47%	140.39%
Seguros .....	>	146.37	152.99
Textiles y calzado .....	>	90.56	94.86
Cementos .....	>	191.18	193.79
Transportes .....	>	195.13	192.18
Alimentación .....	>	106.35	104.27
Energía eléctrica .....	>	100.70	98.36
Consumos populares.....	>	151.83	153.86
Petróleos (1938=100).....		7.01	9.62

El índice de precios de la Bolsa ha sido en los meses corridos de este año, así:

Enero, 128.89%; Febrero, 129.35%; Marzo, 133.60%; Abril, 127.50% Mayo, 127.66% Junio, 130.39% Julio, 132.23%; Agosto, 132.48%; Sept., 134.77%



# BOLSA DE BOGOTA

FUNDADA EN 1928.—CAPITAL PAGADO Y RESERVA LEGAL \$ 1.103.527.88

## Estado de Compañías inscritas en la Bolsa y rendimiento de sus acciones.—Septiembre de 1941

EDITORIAL MINERVA S.A.

(Hay otras Compañías inscritas que no figuran en este cuadro, en espera de los últimos datos correspondientes)

ENTIDADES	Capital pagado	Reserva legal	Otras reservas	Número de acciones emitidas de cada compañía	Valor nominal	Promedio de últimos precios cotizados	Dividendo que paga	Rendimiento en relación con la última cotización	CONVENCIONES
Banco de la República.....	11.735.800	4.370.050.51	744.997.01	117.358	100.00	120.00	5.00 S. D.	8.33%	A.—Anual. C.—Además del dividendo en efectivo, que se toma como base para este cálculo, esta Compañía distribuyó un dividendo en especie D.—El Banco de la República tiene acciones de las clases A, B, C y D. En este cuadro se trata de acciones de la clase D que son las de particulares. E.—El % de rendimiento se ha obtenido computando los dividendos ordinario y extraordinario. H.—Los datos suministrados sobre esta Compañía provienen de balances anteriores a 31 de diciembre de 1940, por no haber llenado ella el boletín en que la Bolsa solicitó las cifras más recientes.
Banco de Bogotá.....	6.000.000	2.618.896.78	257.690.55	240.000	25.00	50.49	0.35 M.E.	9.90%	
Banco de Colombia.....	3.690.000	1.312.620.48	167.651.81	123.000	30.00	63.78	0.30 M.E.	9.41%	
Banco Hipotecario de Bogotá.....	4.000.000	146.708.68	40.373.80	200.000	20.00	13.57	0.50 S.	7.37%	
Banco Hipotecario de Colombia.....	2.200.000	246.222.70	404.789.27	200.000	11.00	10.23	0.45 S.	8.80%	
Banco Alemán Antioqueño.....	3.000.000	2.000.000.00	1.253.861.73	20.000	150.00	180.94	7.50 S.	8.29%	
Banco Central Hipotecario.....	13.192.110	468.000.00	243.306.58	1.319.211	10.00	10.00 P	0.22 S.	4.40%	
Banco Comercial de Barranquilla.....	548.100	116.900.00	136.929.32	27.405	20.00	25.00	1.20 S.	9.60%	
Banco Prendario Municipal.....	139.160	30.724.30	17.236.83	27.832	5.00	4.00 P	0.20 S.	10.60%	
Bolsa de Bogotá.....	1.040.660	62.867.88	37.969.16	104.066	10.00	9.73	0.06 M.	7.40%	
Calcetería Pepalía S. A.....	590.540	48.500.00	126.885.13	59.054	10.00	15.50 P	0.10 M.E.C.	7.74%	
Central Azucarero del Valle.....	1.820.000	236.843.44	588.054.34	18.200	100.00	300.00 P	2.00 M.	8.00%	
Cine Colombia.....	1.500.000	163.675.90	197.220.93	300.000	5.00	7.08	0.06 M.	10.17%	
Clínica de Marly.....	250.000	9.209.97	24.972.83	25.000	10.00	8.00 P	0.06 M.	9.00%	
Compañía de Cemento Argos.....	1.500.000	139.201.94	670.079.45	150.000	10.00	31.50 P	0.20 M.	7.62%	
Compañía de Cemento Diamante..... H	3.428.770	322.110.27	1.606.588.84	342.877	10.00	19.69	0.14 M.	8.53%	
Compañía Colombiana de Tejidos.....	4.000.000	625.312.42	282.338.62	400.000	10.00	31.85	0.20 M.	7.54%	
Compañía de Tejidos de Rosellón.....	2.400.000	769.367.59	268.001.06	240.000	10.00	23.43	0.15 M.	7.68%	
Compañía Colombiana de Tabaco.....	5.433.520	2.716.760.00	2.646.734.36	543.352	10.00	60.03	0.25 M.E.	9.00%	
Compañía Colombiana de Seguros.....	1.500.000	526.240.32	859.000.00	300.000	5.00	21.48	0.12 M.	6.70%	
Compañía Eléctrica de Bucaramanga..... H	600.000	88.115.44	12.635.66	60.000	10.00	14.00 P	0.80 S.	11.43%	
Compañía Nacional de Chocolates.....	1.407.520	168.189.41	336.016.65	140.752	10.00	14.97	0.10 M.E.	9.02%	
Compañía Salinera de los Andes.....	234.660	23.231.44	65.805.81	23.466	10.00	19.00 P	0.10 M.	6.32%	
Compañía de Samacá.....	450.000	149.686.42	97.730.26	15.000	30.00	25.00	0.20 M.	9.60%	
Compañía del Funicular a Monserrate.....	250.000	16.241.30	39.828.90	50.000	5.00	4.20	0.03 M.E.	9.29%	
Consorcio Cervecerías Bavaria.....	23.890.610	1.948.218.10	916.532.13	2.389.061	10.00	14.84	0.10 M.E.C.	9.16%	
Empresa Colombiana de Curtidos.....	900.000	148.018.15	269.459.24	90.000	10.00	19.97	0.10 M.E.	8.01%	
Empresa Nal. de Manufacturas de Cemento.....	120.108	3.648.59	19.794.43	120.108	1.00	1.50 P	0.15 A.	10.00%	
Empresas Unidas de Energía Eléctrica.....	4.713.000	1.010.857.09	4.411.996.38	942.600	5.00	8.40	0.06 M.	8.57%	
Fábrica de Cemento Samper Privilegiadas.....	3.500.000	174.812.56	1.365.524.59	150.000	10.00	18.10	0.12 M.	7.96%	
Fábrica de Cemento Samper Ordinarias.....	3.500.000	174.812.56	1.365.524.59	200.000	10.00	18.04	0.12 M.	7.98%	
Fábrica de Calzado La Corona.....	431.030	4.442.41	104.740.10	43.103	10.00	15.72	0.13 M.	9.92%	
Fabricato.....	5.000.000	1.032.475.42	222.722.80	500.000	10.00	33.16	0.15 M.	5.43%	
Fábrica de Paños Colombia.....	620.000	35.013.69	35.239.86	62.000	10.00	6.10	0.08 M.	11.80%	
Fábrica de Ladrillos Moore.....	109.196	586.84	1.140.66	54.598	2.00	1.50 P	..... X.	.....	
Hoteles Granada y Regina.....	600.000	81.395.61	86.657.77	60.000	10.00	11.20 P	..... X. N	.....	
Ingenio Central San Antonio.....	1.406.990	67.899.74	212.657.62	140.699	10.00	6.88	..... X.	.....	
Imusa.....	317.060	19.872.92	54.476.49	31.706	10.00	10.00 P	0.10 M.	12.00%	
La Industria Harinera.....	600.000	150.048.61	142.808.60	60.000	10.00	10.64	0.25 T.	9.40%	
La Urbana Barrio Restrepo.....	161.120	3.659.98	97.013.09	64.448	2.50	2.03	0.12 S.	11.82%	
Litografía Colombia..... H	370.000	90.862.24	108.256.44	37.000	10.00	15.67	0.12½ M.	9.57%	
Avianca.....	3.000.000	.....	311.271.73	300.000	10.00	7.10	..... X.	.....	
Naviera Colombiana.....	1.193.096	129.819.42	178.174.76	596.548	2.00	2.40	0.02 M.	10.00%	
Sociedad Industrial de Alicachín.....	530.020	15.878.06	119.013.41	53.002	10.00	10.79	0.10 M.	11.12%	
Salón Olimpia S. A.....	195.000	2.290.96	5.000.00	19.500	10.00	7.00 P	..... X.	.....	
Regalías Petrolíferas Colombianas.....	3.403.550	.....	.....	3.403.550	1.00	0.34	..... X.	.....	
Sociedad Nacional del Carare..... H	3.605.000	.....	.....	3.605.000	1.00	0.32	..... X.	.....	
Tejidos El Cóndor S. A.....	1.647.500	52.404.57	603.634.58	164.750	10.00	16.50 P	0.67 A.	4.06%	
Tejidos de Occidente S. A.....	345.578	21.467.34	61.621.02	34.557	10.00	13.15	0.10 M.	9.13%	
Unión Colombiana de Petróleos.....	300.000	100.000.00	.....	300.000	1.00	0.15 P	..... X.	.....	
Compañía de Petróleos El Guayabito.....	371.419	.....	.....	371.419	1.00	0.19	..... X.	.....	
Urbanización Palermo S. A..... H	92.400	12.792.59	.....	9.240	10.00	29.50 P	1.80 A.	6.10%	

Obsequio de la Bolsa de Bogotá Para estudio de los hombres de negocios.

(Véase a la vuelta)



## MONEDA Y OTROS MEDIOS DE PAGO

(Millones de pesos)

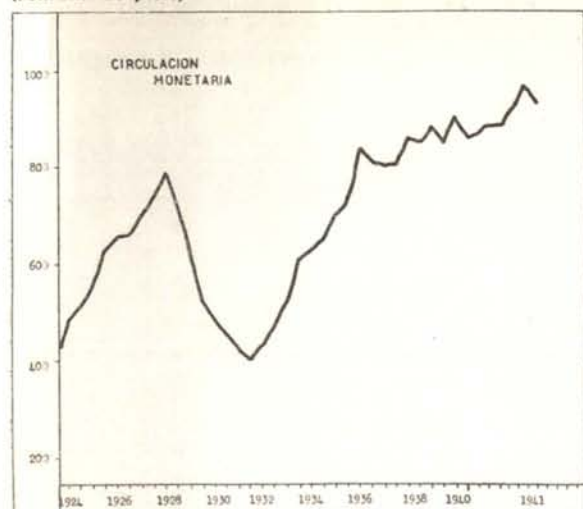

(Millones de pesos)

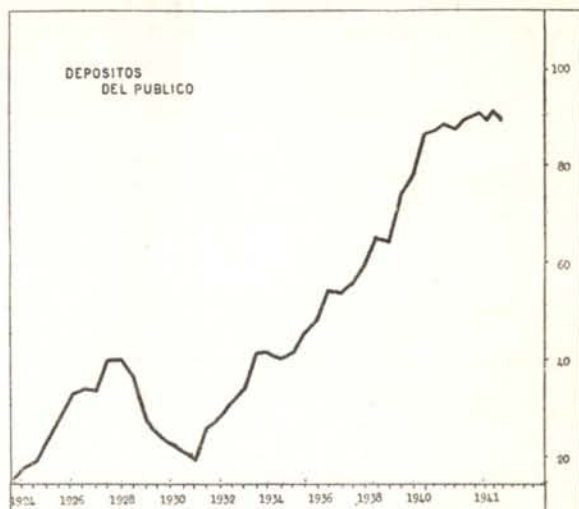

(En miles de pesos)

IFIN DE	I-ESPECIES MONETARIAS <sup>1</sup>						II-DEPOSITOS DEL PUBLICO EN MONEDA CORRIENTE REALIZABLES POR MEDIO DE CHEQUES				
	Monedas de plata	Monedas de níquel	Billetes del Bco. de la República	Billetes nacionales	Certificados de plata	Total de especies monetarias en circulación	DISTRIBUIDAS ASI:		En el Banco de la República	En otros Bancos <sup>2</sup>	Total de depósitos a la vista
							En los Bancos	Fuera de los Bcos.			
1936.....	14.671	2.980	57.229	7.931	1.961	84.772	9.566	75.206	206	48.673	48.879
1937.....	11.701	2.980	52.967	7.931	4.930	80.509	6.482	74.027	263	53.688	53.951
1938.....	8.551	3.414	58.300	7.931	8.080	86.276	5.233	81.043	338	60.258	60.596
1939.....	8.401	3.500	60.411	7.931	8.230	88.473	6.364	82.109	422	63.736	64.158
1940.....	11.231	3.500	62.327	7.931	5.400	90.389	10.707	79.682	2.768	75.874	78.642
1940 Agosto...	9.831	3.500	55.237	7.931	6.800	83.299	10.585	72.714	291	74.979	75.270
1941 Marzo...	12.031	3.500	61.416	7.931	4.600	89.478	12.733	76.745	2.810	84.434	87.244
Abril.....	12.231	3.500	62.272	7.931	4.400	90.334	12.961	77.373	3.101	86.864	89.965
Mayo.....	12.431	3.500	65.477	7.931	4.200	93.539	12.101	81.438	3.265	87.965	91.230
Junio.....	12.531	3.500	68.688	7.931	4.100	96.750	13.291	83.459	3.400	85.919	89.319
Julio.....	12.931	3.500	67.169	7.931	3.700	95.231	13.977	81.254	3.449	88.878	92.327
Agosto....	13.081	3.500	65.085	7.931	3.550	93.147	12.308	80.839	3.688	85.494	89.182

## GIROS SOBRE DEPOSITOS

(En miles de pesos)

IFIN DE:	MOVIMIENTO DE LAS OFICINAS DE COMPENSACION (Canje de cheques)			CHEQUES PAGADOS A SU PRESENTACION *			GRAN TOTAL DE CHEQUES GIRADOS *
	Oficina de Bogotá \$ (000)	Oficinas de fuera \$ (000)	Total \$ (000)	En Bogotá \$ (000)	Resto del país \$ (000)	Total \$ (000)	
1936.....	348.293	407.109	755.402	—	—	—	—
1937.....	382.018	453.932	835.950	—	—	—	—
1938.....	445.452	510.025	955.477	—	—	—	—
1939.....	487.740	582.576	1.070.316	—	—	1.979.100	3.049.416
1940.....	534.823	563.493	1.098.316	593.385	1.409.758	2.003.143	3.101.459
1940 Agosto...	41.603	44.673	86.276	48.524	115.569	164.093	250.369
1941 Marzo...	47.951	51.666	99.617	59.393	136.419	195.812	295.429
Abril.....	51.095	52.579	103.674	53.737	131.338	185.075	288.749
Mayo.....	63.361	59.184	122.545	74.552	153.014	227.566	350.111
Junio.....	65.264	52.107	117.371	48.053	136.758	184.811	302.182
Julio.....	63.823	56.705	120.528	62.537	192.629	255.166	375.694
Agosto....	47.981	53.420	101.401	54.141	182.015	236.156	337.557

<sup>11</sup> Se han excluido de este cuadro los *bonos del tesoro*, *bonos bancarios*, *cédulas de tesorería* y *cédulas bancarias*—antiguos papeles que el Banco de la República ha venido amortizando—, por considerarse que han dejado de influir en la circulación. El saldo de esas especies no presentado para el cambio está reducido desde hace largo tiempo a \$ 66.000.

<sup>22</sup> Dato de la Superintendencia Bancaria.

\*\* Cifras provisionales.



## CAMBIOS INTERNACIONALES

(Un peso colombiano es igual a 0.56424 gramos de oro a la ley de 0.900. - Ley 167 de 19 de noviembre de 1938)

## I - MOVIMIENTO DE ORO Y DIVISAS EN EL BANCO DE LA REPUBLICA (CONTROL DE CAMBIOS)

## A) MOVIMIENTO TOTAL

(En miles de dólares)

AÑOS Y MESES	TOTALES			DISTRIBUCION DE LAS AUTORIZACIONES					
	Entradas de oro físico y giros de exportación	Autorizaciones para giros	Licencias para importación de mercancías	Importación de mercancías			Residentes en el exterior	Gobierno nacional	Varios
				Pagadas con dólares	Pagadas con marcas compensación	Total por importación mercancías			
1936.....	77.580	73.140	92.483	48.051	11.756	59.807	1.995	6.442	4.897
1937.....	84.446	93.568	115.274	66.237	11.620	77.858	3.170	5.129	7.411
1938.....	95.333	90.235	90.002	59.131	13.473	72.604	4.873	4.542	8.215
1939.....	98.281	106.527	114.678	73.099	12.189	85.288	5.447	4.510	11.282
1940.....	85.683	93.250	80.736	72.086	1.203	73.289	4.363	6.027	9.569
1939 Agosto...	13.269	10.940	8.665	7.000	1.664	8.664	627	524	1.125
1940 " "...	6.736	6.517	5.709	8.164	68	5.047	327	488	655
1941 Marzo...	7.460	6.910	9.033	5.652	26	5.678	315	392	525
Abril.....	9.087	7.646	10.851	6.284	15	6.299	377	188	780
Mayo.....	12.043	8.554	10.674	6.762	24	6.786	329	647	892
Junio.....	10.633	9.003	10.330	6.694	13	6.707	333	1.163	800
Julio.....	4.477	10.294	12.021	8.629	30	8.659	452	299	884
Agosto.....	3.375	7.167	9.798	5.937	8	5.945	268	472	482

## B) MOVIMIENTO POR PLAZAS

E=Entradas, A=Autorizaciones, L=Licencias.

(En miles de dólares)

	Año de 1936			Año de 1937			Año de 1938			Año de 1939		
	E.	A.	L.	E.	A.	L.	E.	A.	L.	E.	A.	L.
Armenia.....	1.583	409	496	1.910	554	401	1.685	543	441	2.215	508	520
Barranquilla...	2.046	12.921	18.355	2.419	17.372	21.343	2.309	14.623	14.761	2.378	18.217	20.625
Bogotá.....	12.770	22.813	32.316	20.902	31.416	47.004	27.359	34.225	40.031	31.795	40.963	49.061
Gbno. nal... }	—	6.442	—	—	5.130	—	—	4.542	—	—	4.510	—
Bucaramanga..	1.466	938	1.182	1.494	1.341	1.443	1.592	1.187	1.260	1.548	1.326	1.481
Calli.....	8.906	7.936	11.427	12.572	10.146	12.367	14.684	8.680	8.738	13.477	10.711	11.538
Cartagena.....	306	3.587	5.057	346	4.387	4.837	241	4.441	4.611	377	5.179	5.194
Cúcuta.....	2.408	925	1.889	2.359	1.017	1.901	2.491	928	1.459	1.381	1.255	1.986
Girardot.....	4.079	617	528	3.032	734	541	2.104	750	407	659	448	302
Honda.....	1.494	374	113	1.755	196	163	1.584	191	132	1.862	184	143
Manizales.....	9.324	2.202	2.819	7.454	2.902	3.393	7.142	2.265	2.021	7.172	2.331	2.390
Medellín.....	26.318	11.378	14.433	24.137	15.298	18.574	26.664	15.145	13.353	25.568	17.499	17.232
Pasto.....	201	788	1.096	204	777	1.168	145	756	863	101	777	943
Pereira.....	3.693	1.016	1.316	3.016	1.345	1.159	3.374	1.038	1.087	5.764	1.295	1.172
Popayán.....	278	157	156	153	179	174	316	170	248	282	197	152
Santa Marta...	2.660	308	945	2.631	387	516	3.597	387	317	3.639	584	1.404
Varios.....	48	327	335	63	386	290	43	362	273	63	543	535

	Año de 1940			Julio 1941			Agosto 1941			Enero-Agosto 1941		
	E.	A.	L.	E.	A.	L.	E.	A.	L.	E.	A.	L.
Armenia.....	2.011	442	322	28	40	62	14	43	40	616	283	385
Barranquilla...	1.124	14.116	12.286	59	1.733	2.383	82	1.143	1.870	768	9.421	13.773
Bogotá.....	28.376	33.906	35.990	1.777	3.765	4.706	830	2.539	3.859	22.804	22.227	31.209
Gbno. nal... }	—	6.027	—	—	299	—	—	472	—	—	4.016	—
Bucaramanga..	806	1.116	1.053	11	144	124	5	93	145	633	809	1.031
Calli.....	10.656	9.929	8.486	192	1.246	1.205	390	826	991	8.828	6.957	9.633
Cartagena.....	172	4.200	3.286	11	390	644	6	275	449	91	2.587	3.490
Cúcuta.....	963	1.062	1.122	63	112	134	75	56	105	1.383	659	982
Girardot.....	232	301	153	2	31	13	3	19	11	102	168	171
Honda.....	1.681	122	82	—	23	20	66	10	21	884	93	123
Manizales.....	6.154	1.904	1.562	63	222	238	2	156	309	4.297	1.388	1.877
Medellín.....	25.020	17.640	14.342	1.636	2.099	2.165	1.430	1.385	1.779	15.180	13.859	16.566
Pasto.....	81	548	518	5	14	50	8	28	61	39	226	406
Pereira.....	5.181	1.056	782	3	109	191	35	60	83	2.668	656	908
Popayán.....	804	127	96	278	10	22	83	11	11	2.150	76	77
Santa Marta...	2.353	287	295	294	30	13	240	10	34	1.423	179	182
Varios.....	69	465	360	55	27	51	106	41	30	570	328	263

1 Las cifras mensuales de esta columna son provisionales.

2 Incluye deudas anteriores a 1931, cuyo mayor valor corresponde a importación de mercancías.



## II — COTIZACIONES DE DIVISAS EXTRANJERAS EN EL MERCADO DE BOGOTÁ

(En centavos de peso colombiano)

PAIS	UNIDAD MONETARIA	PROMEDIOS ANUALES			PROMEDIOS MENSUALES					ULTIMA COTIZACION CONOCIDA	
		1938	1939	1940	Abril 1941	Mayo 1941	Junio 1941	Julio 1941	Agosto 1941	Cot.	Fecha
Alemania	Reichsmark	71.96	70.25	70.29	70.31	70.28	70.30	70.56	71.38	70.15	Sep. 19
	Marco de compensación	57.96	57.92	58.00	58.00	58.00	58.00	58.00	58.00	58.00	> >
Argentina	Peso papel. Oficial	58.28	54.06	52.16	52.22	52.23	52.25	52.25	52.25	52.25	> 11
	Libre	45.62	40.47	41.22	41.08	41.68	41.75	41.87	41.82	41.73	> 19
Bélgica	Belga	30.29	29.62	29.57	—	—	—	—	—	—	—
Bolivia	Boliviano. Peso controlado	6.04	5.42	5.32	5.26	5.26	5.27	5.27	5.27	5.27	Sep. 11
Brasil	Milreis. Oficial	10.45	10.52	10.61	10.62	10.63	10.63	—	—	—	—
	Libre	—	8.98	8.80	8.87	8.86	8.88	8.78	8.78	8.78	Sep. 11
Canadá	Dólar. Oficial	—	—	159.25	159.44	159.48	159.55	—	—	—	—
	Libre	177.78	168.25	149.15	153.72	153.36	154.76	155.05	156.11	157.07	Sep. 11
Checoslovaquia	Corona	6.20	6.01	6.26	7.02	7.02	7.02	7.02	7.02	7.02	> >
Chile	Peso. Oficial	9.24	9.06	9.05	9.06	9.06	9.06	9.06	9.06	9.06	> >
	Exportación	7.15	7.01	7.00	7.02	7.02	7.02	—	—	—	—
Dinamarca	Corona	39.03	35.65	33.82	—	—	—	—	—	—	—
Ecuador	Sucre	12.66	11.82	10.90	11.75	11.75	11.76	11.76	11.76	11.76	Sep. 11
España	Peseta	10.01	18.63	16.33	16.67	16.67	16.69	16.65	16.65	16.73	> 19
Estados Unidos	Dólar	178.82	175.23	175.18	175.38	175.43	175.50	175.50	175.50	175.50	> >
Finlandia	Marco	3.86	3.50	3.28	3.53	3.53	3.53	3.60	3.60	3.60	Sep. 11
Francia	Franco	5.18	4.42	3.65	—	—	—	4.20	4.23	4.23	> 19
Grecia	Dracma	1.60	1.43	1.18	1.19	—	—	—	—	—	—
Holanda	Florín	98.37	93.46	93.07	—	—	—	—	—	—	—
Hong Kong	Dólar	54.46	48.11	40.22	42.78	42.60	42.77	43.23	44.52	44.45	Sep. 11
Hungría	Pengo	35.28	33.71	32.36	34.67	—	—	—	—	—	—
Inglaterra	Libra esterlina	875.00	779.00	673.00	706.00	706.00	709.00	708.90	709.00	709.00	Sep. 19
India Británica	Rupia	65.43	58.31	52.83	52.84	52.86	52.88	53.11	53.11	53.11	> 11
Italia	Lira	9.40	9.13	8.88	8.90	8.91	9.21	9.21	9.23	—	—
Japón	Yen	50.88	45.49	41.05	41.11	41.12	41.14	41.08	—	—	—
Méjico	Peso	39.56	33.82	32.49	36.02	36.03	36.04	36.33	36.33	36.33	Sep. 11
Nueva Zelanda	Libra	701.60	621.25	536.72	564.65	565.67	570.55	569.94	568.41	569.94	> >
Noruega	Corona	43.93	40.70	39.78	—	—	—	—	—	—	—
Perú	Sol	36.75	33.07	29.07	26.85	26.40	27.27	27.43	27.20	27.20	Sep. 11
Polonia	Zloty	33.73	33.00	—	—	—	—	—	—	—	—
Portugal	Escudo	7.92	7.07	6.50	7.02	7.02	7.02	7.06	7.06	7.06	Sep. 11
Suecia	Corona	45.0	42.04	41.70	42.07	41.71	41.87	41.88	41.76	41.85	> 19
Suiza	Franco	40.86	39.54	39.80	41.05	41.02	41.01	41.44	41.96	42.49	> >
Suráfrica	Libra	865.77	771.31	697.20	698.01	698.21	698.49	706.39	706.39	706.39	> 11
Uruguay	Peso. Controlado	115.11	108.66	115.32	115.45	115.49	115.53	—	—	—	—
	No controlado	—	64.47	65.87	70.27	72.21	74.95	78.62	69.90	77.68	Sep. 11
Venezuela	Bolívar	55.44	54.79	49.27	45.07	44.77	48.23	50.26	47.37	48.53	> >
Yugoeslavia	Dinar	4.13	3.98	3.94	—	—	—	—	—	—	—

NOTA.—Según las últimas informaciones del Departamento de Comercio de los Estados Unidos el peso de la República Dominicana, el guatemalteco de Guatemala y el balboa de Panamá, están equiparados al dólar estadounidense; el gourde haitiano es igual a US. \$ 0.20; el colón de Costa Rica, a US. \$ 0.17825; la lempira de Honduras, a US. \$ 0.4902; el córdoba de Nicaragua, a US. \$ 0.20; el colón del Salvador, a US. \$ 0.40; el peso oficial del Paraguay, a US. \$ 0.003. r Revisado.

\* Cifras provisionales

## III — TIPOS OFICIALES DE CAMBIO DE ALGUNAS DIVISAS EXTRANJERAS, EN DOLARES a

PAIS	TIPO OFICIAL	Equivalente en dólares americanos por cada unidad monetaria	PAIS	TIPO OFICIAL	Equivalente en dólares americanos por cada unidad monetaria
Afganistán	13 afganis=1 dólar	0.0769	Indochina francesa	1 piastra=0.2269 de dólar	0.2269
Bélgica	1 belga=0.40 de reichsmark	0.1600	Irán	17.1133 rials=1 dólar	0.0585
Bulgaria	84 levas=1 dólar	0.0119	Iraq	1 dinar=1 libra esterlina	4.0350
Congo belga	44.25 francos congolese=1 dólar	0.0226	Islandia	6.5165 coronas=1 dólar	0.1535
Checoslovaquia c	1 corona=0.10 de reichsmark	0.0400	Latvia	5.30 lats=1 dólar	0.1887
China—Manchuria	1 yuan manchuco=1 yen	0.2343	Litania	6.00 lits=1 dólar	0.1667
Dinamarca	1 corona=0.50 de reichsmark	0.2000	Luxemburgo	1 franco=0.10 de reichsmark	0.0400
Egipto	0.2407 de lib. egipcia=1 dólar	4.1542	Noruega	1 corona=0.60 de reichsmark	0.2400
Estonia	4.17 coronas=1 dólar	0.2398	Palestina	£ 1 P=1 libra esterlina	4.0350
Francia (área ocupada)	1 franco=0.05 de reichsmark	0.0200	Polonia *	1 zloty=0.50 de reichsmark	0.2000
Francia (área no oc.)	43.90 francos=1 dólar	0.0228	Rumania	187.6 lei=1 dólar	0.0054
Filipinas	2 pesos=1 dólar	0.5000	Rusia	5.30 rublos=1 dólar	0.1887
Grecia	152.50 dracmas=1 dólar	0.0066	Siam (Thailand)	11 bahts=1 libra esterlina	0.3659
Holanda	1 florín=1.33 reichsmark	0.5320	Siria	2.195 libras=1 dólar	0.4556
Hungría	5.08 pengos=1 dólar	0.1968	Terranova	\$ 1.10=1 dólar	0.9091
Indias holandesas	1.8925 florines=1 dólar	0.5284	Turquia	1 libra turca=0.75 de dólar	0.7500
			Yugoeslavia	54.70 dinars=1 dólar	0.0183

a Federal Reserve Board. Al rededor de estos tipos oficiales se registran fluctuaciones más o menos sensibles. b Basado sobre el cambio oficial alemán: 1 dólar=2.50 reichsmark. c Bohemia, Moravia. d Para efectos del comercio exterior, únicamente. e Tipo comercial.

\* Área ocupada por Alemania.



## PRECIOS

EL CAFE COLOMBIANO EN EL INTERIOR DEL PAIS <sup>1</sup>

AÑOS Y MESES	Armenia @ pergamino limpio de trilla	Armero pergamino corriente 125 kilos	BOGOTÁ		Bucaramanga lavado corriente Carga de 125 kilos	Cali @ pergamino limpio de trilla	CUCUTA		GIRARDOT	
			125 kilos				Carga de 125 kilos		125 kilos	
			Excelso	pergamino corriente			pilado lavado	pilado sin lavar	pilado	pergamino corriente
Promedios de las cotizaciones diarias en pesos moneda legal										
1935	3.04	*	37.40	28.22	31.48	2.63	28.52	23.92	36.72	27.99
1936	3.32	*	40.41	30.67	36.21	2.87	35.58	27.25	40.42	30.86
1937	3.45	31.64	41.96	32.17	36.04	3.11	35.82	31.20	43.41	32.10
1938	3.29	30.29	38.13	30.15	34.94	2.90	36.40	27.47	38.00	29.95
1939	3.52	31.91	41.36	32.12	37.84	3.23	38.92	30.24	41.02	32.18
1940	2.50	22.73	31.20	23.87	29.85	2.39	27.46	20.50	30.99	23.80
1939 Agosto	3.67	34.84	43.72	34.06	41.08	3.53	42.00	31.96	43.22	33.68
1940 >	2.34	20.32	29.40	21.74	28.24	2.25	26.70	18.70	28.76	21.78
1941 Marzo	3.63	33.62	40.14	33.46	43.82	3.42	40.74	28.06	39.78	33.46
> Abril	3.81	35.56	42.50	35.50	45.63	3.65	45.50	30.50	42.50	35.50
> Mayo	3.85	35.92	45.00	35.50	46.48	3.65	45.50	30.50	45.00	35.84
> Junio	3.80	36.00	45.00	35.50	45.50	3.65	45.50	30.50	45.00	35.50
> Julio	3.80	36.00	45.00	35.50	45.50	3.65	45.50	30.50	45.00	35.50
> Agosto	3.80	36.20	45.00	35.50	45.50	3.65	45.50	30.50	45.00	35.50

AÑOS Y MESES	Honda pilado 125 kilos	Ibagué pergamino corriente 125 kilos	Libano pergamino corriente 125 kilos	Manizales @ pergamino	MEDELLÍN		Pereira @ pergamino	Popayán @ española pergamino corriente	OCAÑA		Sevilla (V) @ Pergamino limpio de trilla
					@				Carga de 125 kilos		
					Excelso	Pergamino corriente			Pilado	Pergamino	
Promedios de las cotizaciones diarias en pesos moneda legal											
1935	38.15	28.35	28.03	2.85	3.91	3.04	2.96	2.50	—	—	2.91
1936	41.01	30.87	30.32	3.17	4.27	3.30	3.10	2.78	—	—	3.14
1937	42.38	32.28	31.52	3.33	4.44	3.43	3.27	2.96	—	—	3.33
1938	39.84	29.71	30.44	3.08	4.11	3.17	3.05	2.73	—	—	3.15
1939	42.54	31.52	32.35	3.13	4.45	3.52	3.14	3.02	34.67	27.77	3.36
1940	30.78	22.82	22.76	2.30	3.45	2.62	2.32	2.30	24.88	20.29	2.48
1939 Agosto	45.30	33.82	35.28	3.35	4.98	3.82	3.44	3.36	37.96	29.96	3.61
1940 >	28.36	20.58	20.58	2.08	3.34	2.40	2.16	2.40	23.60	19.92	2.40
1941 Marzo	43.50	33.30	33.50	3.35	4.88	3.61	3.35	3.21	37.86	26.00	3.45
> Abril	45.56	35.50	35.47	3.55	5.14	3.76	3.55	3.46	41.50	26.00	3.66
> Mayo	46.00	35.50	35.45	3.55	5.20	3.75	3.58	3.45	41.14	26.00	3.66
> Junio	46.00	35.50	35.40	3.55	5.20	3.75	3.55	3.45	41.00	26.00	3.65
> Julio	46.00	35.50	35.43	3.55	5.20	3.75	3.55	3.45	41.00	26.00	3.65
> Agosto	46.00	36.50	35.90	3.55	5.20	3.75	3.55	3.45	41.00	26.00	3.65

EL CAFE EN NUEVA YORK <sup>1</sup>

AÑOS Y MESES	Medellín genuino	Manizales	Armenia	Girardot Bogotá Tolima	Bucaramanga	Cúcuta	Cauca Popayán	Sevilla	Cumbre	Ocaña	CAFE DEL BRASIL	
											Río N.º 7	Santos N.º 4
											Promedios de las cotizaciones diarias en centavos de dólar	
1935	10.85	10.26	10.54	9.96	9.85	9.66	9.58	*	*	*	6.95	8.88
1936	11.99	11.26	11.50	10.93	11.17	11.00	10.81	*	*	*	7.35	9.45
1937	12.19	11.60	11.80	11.32	11.22	11.19	11.22	11.57	11.24	10.72	8.70	11.04
1938	11.51	10.97	11.16	10.54	10.87	11.10	10.64	10.97	10.59	10.26	4.85	7.66
1939	12.30	11.66	11.81	11.42	11.97	12.39	11.38	11.66	11.38	11.35	4.84	7.41
1940	9.21	8.37	8.53	8.05	8.66	8.66	8.07	8.37	8.07	8.03	4.98	7.05
1939 Agosto	13.16	12.27	12.40	12.01	12.91	13.05	12.01	12.27	12.01	12.16	4.75	7.50
1940 >	8.57	7.48	7.56	7.05	8.02	8.04	7.08	7.48	7.08	7.24	4.70	6.80
1941 Marzo	13.72	13.47	13.60	12.99	12.76	12.76	12.90	13.47	12.90	12.54	5.94	8.73
> Abril	14.63	14.40	14.56	13.98	13.33	13.40	13.99	14.40	13.99	12.84	6.75	9.60
> Mayo	15.59	15.28	15.49	14.92	14.45	14.24	14.90	15.25	14.90	13.37	7.13	10.32
> Junio	16.14	15.93	15.98	15.59	15.11	15.03	15.55	15.93	15.55	14.20	8.07	11.35
> Julio	16.12	15.88	15.88	15.50	15.25	15.25	15.50	15.88	15.50	14.25	8.19	12.00
> Agosto	16.12	15.88	15.88	15.50	15.25	15.25	15.50	15.88	15.50	14.25	8.19	12.00

<sup>1</sup> Datos de la Federación Nacional de Cafeteros.

\* Sin cotización.

## FERIA DE GANADOS DE MEDELLIN

AÑOS Y MESES	Ganado vacuno gordo de Bolívar	Ganado vacuno flaco de Bolívar	Ganado vacuno criollo	Ganado vacuno de levante	Ganado vacuno sin clasificar	Vacas de leche	Bestias caballares	Bestias mulares de silla	Cerdos gordos	Cerdos flacos	Indice general de precios 1923=100
	Promedio de precios semanales por cada cabeza en pesos moneda legal										
1936	81.21	51.00	37.14	21.50	36.10	55.13	50.17	68.26	29.80	9.89	115
1937	91.11	59.88	46.45	27.13	43.61	65.19	61.83	78.65	30.17	9.83	135
1938	92.23	57.70	42.54	24.50	44.51	69.88	63.98	74.61	29.65	9.25	130
1939	99.20	59.26	39.47	25.67	33.88	71.33	66.64	75.64	35.50	8.83	131
1940	88.26	57.58	37.25	26.21	33.04	69.23	64.95	74.64	38.15	8.67	128
1939 Agosto	99.61	58.20	37.15	25.90	31.78	75.05	68.75	75.40	38.60	8.89	131
1940	86.84	57.25	38.25	27.75	33.00	68.75	66.88	74.25	38.50	8.83	129
1941 Marzo	83.90	58.83	37.63	27.38	33.25	66.88	64.75	74.25	36.63	8.50	127
Abril	92.73	56.43	37.50	27.62	33.50	65.44	63.60	75.40	37.50	8.06	128
Mayo	87.42	60.53	37.00	27.48	31.63	66.38	62.38	75.50	37.63	7.78	128
Junio	88.97	61.50	37.63	27.50	33.63	64.25	64.50	74.63	37.57	7.83	128
Julio	92.40	61.14	37.50	28.62	33.30	64.40	63.10	74.80	37.82	7.60	129
Agosto	92.29	59.43	37.75	29.38	33.63	64.25	64.75	75.00	37.75	7.38	129

ARRENDAMIENTOS DE VIVIENDAS EN BOGOTA <sup>1</sup>							COSTO DE LA VIDA OBRERA EN BOGOTA <sup>1</sup>					
INDICE							INDICE					
Septiembre de 1936=100							Febrero de 1937=100					
AÑOS Y MESES	Grupo I	Grupo II	Grupo III	Grupo IV	Grupo V	Indice total	Alimentos y tabaco	Vivienda	Combustible	Vestido	Otros artículos	Total
	De menos de \$ 30	De \$ 30 a menos de \$ 60	De \$ 60 a menos de \$ 90	De \$ 90 a menos de \$ 120	De \$ 120 y más							
1936	100.0	100.4	100.0	100.7	99.9	100.2	—	—	—	—	—	—
1937	107.7	102.8	101.8	106.8	111.1	106.0	98.8	108.1	101.9	100.0	100.0	100.6
1938	125.9	107.6	104.4	111.6	119.9	113.6	112.4	127.0	107.9	102.5	102.8	113.3
1939	129.7	109.3	109.5	114.4	124.3	117.2	119.7	129.2	96.7	101.1	111.4	118.3
1940	129.8	109.6	108.8	115.5	129.1	118.2	113.9	130.6	91.2	103.7	112.2	114.6
1940 Agosto	127.7	110.3	108.0	114.5	139.7	117.7	110.6	130.2	86.1	104.2	110.2	112.0
Septbre	129.6	109.7	108.0	114.5	129.7	117.9	111.2	132.1	87.0	104.2	110.2	112.7
Octubre	129.6	109.2	108.0	114.5	129.7	117.8	109.1	132.1	91.6	104.2	110.2	111.7
Novbre	130.4	108.7	108.0	114.5	125.4	117.1	109.8	133.0	95.4	104.2	110.2	112.4
Dicbre	130.8	108.7	107.3	114.5	125.4	117.0	103.5	133.3	95.4	104.2	110.2	108.4
1941 Enero	131.1	108.7	107.3	115.0	125.4	117.1	108.3	133.7	92.6	104.3	110.2	111.4
Febrero	131.1	108.7	107.3	115.0	125.4	117.1	108.3	133.7	96.3	104.3	110.2	111.6
Marzo	131.1	108.7	106.8	115.2	125.9	117.2	109.5	133.7	96.3	104.6	110.2	112.5
Abril	131.1	108.7	106.8	115.2	125.9	117.2	114.4	133.7	95.4	105.5	110.2	115.6
Mayo	130.9	108.7	106.8	115.2	125.9	117.1	113.8	133.5	94.4	105.5	113.4	115.4
Junio	130.9	108.7	111.0	115.2	125.9	118.1	112.4	133.4	99.1	106.1	113.4	114.8
Julio	130.0	108.7	111.0	115.2	125.9	117.9	108.6	132.5	93.5	108.2	113.4	111.9
Agosto	130.0	109.2	110.7	114.7	126.8	118.0	109.9	132.5	98.1	110.6	113.4	113.1

COSTO DE 15 ARTICULOS ALIMENTICIOS DE PRIMERA NECESIDAD EN EL PAIS <sup>2</sup>

## INDICE

Base: Enero de 1935=100

AÑOS Y MESES	Bogotá	Armenia	Barranquilla	Pimanga	Cali	Cartagena	Cúcuta	Girardot	Honda	Ibagué	Manizales	Medellín	Neiva	Pasto	Perdita	Popayán	Santa Marta	Tunja	Totales
1936	107	99	121	127	96	102	104	110	107	110	102	102	112	117	92	97	109	105	109
1937	104	97	130	123	93	106	106	106	102	110	104	115	116	119	97	101	118	105	108
1938	111	106	146	146	106	116	127	138	116	107	130	141	124	130	102	118	127	110	121
1939	121	115	181	182	113	130	160	158	142	114	144	127	135	143	111	141	140	128	137
1940	113	100	173	155	103	118	131	142	120	101	118	123	120	146	100	119	140	129	123
1939 Agosto	124	110	170	186	118	138	165	161	150	117	147	133	131	140	117	145	143	126	139
1940	108	96	149	148	105	109	125	125	118	93	119	129	115	145	98	114	140	127	119
1941 Marzo	116	104	148	133	105	126	120	115	115	92	113	129	122	143	101	114	129	109	117
Abril	115	104	148	133	109	129	126	124	109	97	118	128	123	137	101	114	130	118	119
Mayo	115	106	146	128	104	125	129	125	108	98	122	134	125	142	105	113	134	118	120
Junio	109	104	159	140	102	121	125	124	112	102	118	134	125	136	94	120	132	115	120
Julio	111	102	166	131	104	127	130	128	112	98	114	134	122	127	104	123	148	111	120
Agosto	114	101	166	129	106	129	130	131	125	97	114	132	119	136	104	117	137	114	121

<sup>1</sup> Contraloría General de la República (Consejo Técnico de Estadística).<sup>2</sup> Arroz, frijoles, harina de trigo, maíz, café; carne de res, carne de cerdo, manteca animal; panela, azúcar, plátanos, papas, yuca: (Una arroba de cada producto)—25 botellas de leche, 100 huevos.



PRODUCTOS COLOMBIANOS Y OTROS BASICOS EN EL MERCADO DE NEW YORK <sup>1</sup>

(En U. S. \$)

PRODUCTOS	AGOSTO 1941				PRODUCTOS	AGOSTO 1941			
	8	15	23	30		8	15	23	30
<b>ALGODON 1 1/16 Strict Midd.</b>					<b>PIELES DE OVEJA Cada una...</b>	—	—	—	—
FAS. New York.....	18.08	18.08	18.41	18.22	<b>METALES PRECIOSOS (onza troy)</b>				
CIF. Buenaventura.....	19.58	19.58	19.91	19.72	Iridium 98-99%.....	175.00	175.00	175.00	175.00
CIF. Puerto Colombia.....	19.58	19.58	19.91	19.72	Oro Washington.....	35.00	35.00	35.00	35.00
<b>ALGODON Strict low Midd</b>					Oro Londres.....	—	—	—	—
FAS. New York.....	17.11	17.11	17.31	17.27	Plata N. York (Ley 0.999)...	0.35	0.35	0.35	0.35
CIF. Buenaventura.....	18.61	18.61	18.31	18.77	Plata Londres (Ley 0.925)...	—	—	—	—
CIF. Puerto Colombia.....	18.61	18.61	18.31	18.77	Platino laminado N. York...	—	—	—	—
<b>ARROZ BLUE ROSE (100 lbs. 45kg.)</b>					<b>OTROS METALES</b>				
FAS. New Orleans.....	—	—	—	—	Aluminio refund. Cents p. lb.	0.16	0.16	0.16	0.16
CIF. Puerto Colombia.....	—	—	—	—	Cobre, electrol. > > >	0.1225	0.1225	0.12	0.1225
CIF. Buenaventura.....	—	—	—	—	Hierro. Ton. larga (2 240 lbs.)	—	—	—	—
<b>BANANOS (100 lbs. 45 kg.) <sup>2</sup></b>					en puertos del Lago.....	4.75	4.75	4.75	4.75
9 manos o más.....	2.95	2.95	2.95	—	Mercurio. Dólares por frasco...	205.00	203.50	197.50	193.50
Ocho manos.....	—	—	—	—	Plomo, próx. emb. Cents p. lb.	0.0588	0.0588	0.0588	0.0588
Siete manos.....	2.45	2.45	2.45	—	Zinc entr. inmed. > > >	0.0764	0.0764	0.0764	0.0764
<b>CUEROS DE CAIMAN</b>					<b>PRODUCTOS FORESTALES Y VARIOS</b>				
May. de 5 pies. El pie long...	0.65	0.65	0.65	0.65	(lb. 453,6 gms.)				
<b>CUEROS DE RES (Precios exmue-</b>					Balata «Brasilera».....	0.13	0.13	0.13	0.13
<b>lle New York Lib. de 453.6 gm.)</b>					Bálsamo de Tolu.....	0.90	0.90	0.90	0.90
«Antioquia».....	0.135	0.135	0.13	0.135	Barbasco (Min 5% Rotenona)	0.275	0.275	0.275	0.275
«Bogotá».....	0.14	0.14	0.13	0.14	Cacao La Guaria - Caracas...	0.0975	0.0975	0.13	0.10
«Bucaramanga».....	0.14	0.14	0.1235	0.14	Copaiba.....	0.335	0.335	0.325	0.325
«Buenaventura» Cali.....	0.12	0.12	0.12	0.12	Copra (Costa Pacífico).....	—	—	—	—
«Cartagena».....	0.11	0.11	0.10	0.11	Goma «Perillo» Chile.....	—	—	—	—
«Honda».....	0.13	0.13	0.13	0.13	Higuerilla (brasileira).....	0.039/10	0.039/10	0.0304	0.0304
«Ocaña».....	0.12	0.12	0.12	0.12	Ipecacuana.....	1.85	1.85	1.85	1.85
«Sabanilla».....	0.105	0.105	0.105	0.105	Quina o cinchona.....	0.55	0.55	0.85	0.87
«Santa Marta».....	0.11	0.11	0.11	0.11	Sarrapiá Angostura.....	2.45	2.45	2.45	2.45
«Tumaco».....	0.115	0.115	0.115	0.115	Tagua pel. (4 1/2 kg./100 nueces)	—	—	—	—
<b>PIELES DE CABRO (lb. 453.6 gs.)</b>					Tagua pel. (5 kg./100 nueces)	—	—	—	—
«Bogotá».....	—	—	—	—	Tagua pel. Esmeraldas Ecuad.	—	—	—	—
«Rioshacha».....	—	—	—	—	Vanilla.....	10.50	10.50	10.50	10.50
«Argentinas».....	—	—	—	—	Tamarindos.....	0.065	0.065	0.065	0.065
					Zarzaparrilla.....	0.325	0.325	0.325	0.35
					Caucho en bruto.....	0.2325	0.2325	0.2313	0.2313
					Acete de ricino.....	0.161	0.161	0.161	0.161
					Latex.....	—	—	—	—
					Sisal <sup>2</sup> .....	0.05	0.05	0.05	0.05
					Eucalipto (hojas).....	0.115	0.115	0.115	0.115
					Dividivi.....	0.0187	0.0187	0.0187	0.0192
					Anís.....	—	—	—	—

## PRODUCCION DE ORO EN EL PAIS

(Onzas troy)

	1936	1937	1938	1939	1940	1 9 4 1						
						Marzo	Abril	Mayo	Junio	Julio	Agosto	Enero-Agosto
Antioquia.....	197.496	244.534	311.792	360.999	417.069	33.481	35.895	30.827	32.235	34.989	30.654	267.640
Atlántico.....	2.060	1.348	1.096	666	962	8	70	48	46	62	30	378
Bolívar.....	2.300	1.638	1.739	2.839	2.568	75	178	108	126	172	247	1.299
Caldas.....	34.744	32.083	32.115	36.294	39.308	3.822	4.119	4.108	3.993	4.916	4.212	34.244
Caquetá.....	56	14	1	57	71	34	16	7	—	2	1	100
Cauca.....	30.356	42.231	29.724	25.728	27.861	2.634	3.492	2.784	2.674	3.439	3.424	24.166
Cundinamarca.....	—	—	890	469	637	36	14	8	—	7	—	152
Chocó.....	66.098	60.711	54.521	64.349	64.264	5.082	6.383	6.071	4.887	6.201	5.214	44.619
Huila.....	2.529	2.439	2.639	4.162	4.362	246	332	389	191	299	273	2.460
Magdalena.....	315	280	713	1.201	1.550	196	158	143	146	318	225	1.594
Nariño.....	15.640	22.442	49.289	37.247	32.119	4.821	4.931	5.209	3.444	4.714	2.050	34.371
Putumayo.....	1.824	1.859	1.059	1.691	2.302	291	221	232	183	417	316	2.120
Santander del Sur.....	2.168	1.843	1.801	2.178	2.757	268	337	327	287	410	203	2.588
Tolima.....	23.839	24.064	25.964	25.877	30.111	2.531	2.463	2.675	2.406	2.603	2.122	20.139
Valle.....	6.038	5.402	6.998	6.185	5.928	510	573	549	147	651	721	4.206
Varios.....	4.032	1.334	374	75	58	—	—	—	12	—	—	18
Totales.....	389.495	442.222	520.715	570.017	631.927	54.035	59.182	53.485	50.777	59.200	49.692	440.094

<sup>1</sup> Datos del Ministerio de la Economía Nacional.<sup>2</sup> Comprende también especies procedentes de Centro América.

— Sin cotizaciones.

# HACIENDA PUBLICA NACIONAL

## RENTAS RECAUDADAS<sup>1</sup>

(En miles de pesos)

AÑOS Y MESES	IMPUESTOS								
	Aduenas	Sobre la renta	Patrimonio	Exceso de utilidades	Papel sellado y timbre	Herencias, sucesiones y donaciones	Sobre venta de oro y giros de export.	Consumo de gasolina	Otros consumos
1936.....	30.015	8.701	3.074	1.132	3.749	738	5.616	2.539	1.416
1937.....	34.326	10.242	3.769	1.509	4.873	311	6.040	3.061	1.554
1938.....	31.117	11.600	4.057	2.460	5.310	433	4.765	3.723	1.585
1939.....	40.630	12.418	4.564	2.372	5.467	1.738	3.379	4.373	1.806
1940 *.....	27.670	14.467	5.298	2.268	4.683	1.762	2.152	4.670	1.779
1939 Agosto...	3.892	3.563	806	31	460	88	176	350	141
1940 > ...	1.634	1.043	631	34	302	268	197	549	149
1941 Marzo...	2.264	394	33	10	458	147	282	348	122
Abril.....	2.255	1.651	69	16	480	88	186	412	147
Mayo.....	2.663	1.018	128	26	494	232	94	425	147
Junio.....	2.846	1.555	291	45	472	109	293	403	129
Julio.....	2.523	1.298	659	81	546	144	183	522	134
Agosto....	2.813	712	424	25	473	168	178	441	119

AÑOS Y MESES	OTROS RECAUDOS ORDINARIOS						
	Participación en petróleos y oleoductos	Salinas administradas por el Bco. de la Rep	Salinas marítimas y otras	Correos y telégrafos	Utilidades en el Banco de la República	Recaudos totales de rentas ordinarias	Comparación con el período anterior
1936.....	2.023	2.591	1.161	2.574	320	70.063	+ 12.703
1937.....	2.364	2.507	1.415	3.343	370	82.606	+ 12.543
1938.....	2.983	2.723	1.503	3.328	500	84.421	+ 1.815
1939.....	1.301	2.593	55	3.557	500	91.359	+ 6.938
1940 *.....	1.699	2.224	60	3.172	500	77.040 r	- 14.319
1939 Agosto...	443	227	3	307	—	11.165	+ 2.891
1940 > ...	512	271	1	196	—	6.121	- 332
1941 Marzo...	59	53	2	255	—	4.872 *	+ 519
Abril.....	—	143	4	277	—	6.588 *	+ 1.716
Mayo.....	48	191	4	261	—	6.096 *	+ 492
Junio.....	91	173	4	242	—	7.001 *	+ 905
Julio.....	147	163	—	280	250	7.097 *	+ 96
Agosto....	432	201	—	257	—	6.779 *	- 318

### ANALISIS DE LA SITUACION FISCAL APROXIMADA DE LA NACION EN 31 DE JULIO DE 1941<sup>1</sup>

Superávit fiscal de la vigencia de 1940.....	\$	1.810.509,24	
<b>INGRESOS DE ENERO A JULIO:</b>			
Por rentas ordinarias.....		40.096.466,89	
Por rentas extraordinarias así:			
A) PARA EL FONDO DE FOMENTO MUNICIPAL			
10% sobre giros de residentes en el exterior.....	\$	508.417,56	
Impuesto sobre aparatos telefónicos.....		126.205,57	
> > loterías y rifas.....		667.431,94	
> > espectáculos y apuestas.....		224.425,45	
> > primas de seguros.....		136.380,42	
> > consumo de grasas y lubricantes.....		211.779,40	
Utilidades en el Banco de la República.....		500.000,00	
		2.374.640,34	
B) OTRAS RENTAS CON DESTINACION ESPECIAL			
Exportación de café.....		481.172,71	
Productos líquidos del terminal de Barranquilla.....		113.998,24	
Sobretasa postal y telegráfica.....		105.968,01	
Otros.....		135.451,81	
		836.590,77	
C) INGRESOS POR CREDITOS NUEVOS EXTRAORDINARIOS			
Emisión de «Bonos del Fondo Nacional del café» (Impuesto giros ext.).....	*	2.611.025,37	
Emisión del «Bono del Fondo Nacional del café» (Utilidad divisas).....		6.417.533,94	
Utilidades en la importación de azúcar.....		100.000,00	
Venta terrenos de la Escuela S. de Guerra y Escuela de Cadetes.....		494.700,00	
Emisión adicional del «Bono de la prima cafetera».....		600.000,00	
Emisión de pagarés del tesoro (Decreto 561 de 1941).....		850.000,00	
Emisión de pagarés clase «B» «defensa industria bananera».....		200.000,00	
Emisión de pagarés clase «C» irrigaciones y discusiones.....		200.000,00	
Otros productos, participaciones y reintegros.....		141.724,36	
		11.614.983,67	14.826.214,78
<b>EGRESOS DE ENERO A JULIO:</b>			
Valor de los acuerdos de ordenación de gastos.....	\$		46.464.143,27
Giros y reservas de los productos de las rentas extraordinarias.....			14.826.214,78
Déficit fiscal aproximado en 31 de julio.....		4.557.167,14	
		Sumas iguales.....	\$ 61.290.358,05
			61.290.358,05

I Datos de la Contraloría General de la República. r Revisado.



COMERCIO EXTERIOR DE COLOMBIA<sup>1</sup>

## COMERCIO POR PAISES

A) MAYO 1941

PAISES	Importaciones	Exportaciones	Balances	PAISES	Importaciones	Exportaciones	Balances
	Valor \$	Valor \$	\$		Valor \$	Valor \$	\$
<b>EUROPA</b>				<b>AMERICA C. Y ANT. (Cont.)</b>			
Alemania.....	9.925	—	— 9.925	Trinidad y Tobago....	12.215	—	— 12.215
Bélgica y Luxemburgo.	232	—	— 232	Zona del Canal.....	4.527	36.587	+ 32.060
España.....	14.846	—	— 14.846	Otros.....	35	526	+ 491
Finlandia.....	3 0.696	—	— 380.696	Total Am. C. y Antillas	321.813	61.147	— 260.666
Inglaterra.....	521.146	36.205	— 484.941	<b>AMERICA DEL SUR</b>			
Irlanda.....	4.542	—	— 4.542	Argentina.....	484.161	—	— 484.161
Italia.....	2	—	— 2	Brasil.....	450.970	—	— 450.970
Portugal.....	51.739	5	— 51.734	Chile.....	12.416	—	— 12.416
Suecia.....	164.369	—	— 164.369	Ecuador.....	3.788	75.751	+ 71.963
Suiza.....	123.761	—	— 123.761	Perú.....	66.025	82	— 65.943
Unión Soviética.....	—	113.026	+ 113.026	Uruguay.....	1.152	—	— 1.152
Total Europa.....	1.271.258	149.236	— 1.122.022	Venezuela.....	2.336	33.161	+ 30.825
<b>AMERICA DEL NORTE</b>				Otros.....	4	—	— 4
Canadá.....	110.213	3.580.965	+ 3.470.752	Total América del Sur..	1.020.852	108.994	— 911.858
Estados Unidos.....	12.486.809	16.197.899	+ 3.711.090	<b>ASIA, AFRICA Y OCEANIA</b>			
Total América del Nte.	12.597.022	19.778.864	+ 7.181.842	China.....	11	—	— 11
<b>AMERICA C. Y ANTILLAS</b>				Chipre.....	118	—	— 118
Costa Rica.....	4.331	2.770	— 1.561	Filipinas.....	4.582	—	— 4.582
Cuba.....	2.687	5.015	+ 2.328	Hong Kong.....	10.929	—	— 10.929
Curazao.....	53.294	6.271	— 47.023	Indias británicas.....	261	—	— 261
Haití.....	84.464	—	— 84.464	Islas Canarias.....	—	398.125	+ 398.125
Jamaica.....	408	160	— 248	Japón.....	92.468	11.028	— 81.440
México.....	142.02	367	— 141.725	Otros.....	5	—	— 5
Nicaragua.....	351	—	— 351	Total Asia, Afr. y Oc.	108.374	409.153	+ 300.779
Panamá.....	17.409	7.361	— 10.048	Gran total..	15.319.319	20.507.394	+ 5.188.075
Puerto Rico.....	—	26	+ 26				
El Salvador.....	—	2.064	+ 2.064				

B) ENERO A MAYO DE 1941

<b>EUROPA</b>				<b>AMERICA C. Y ANT. (Cont.)</b>			
Alemania.....	35.936	—	— 35.936	Zona del Canal.....	16.291	140.951	+ 124.660
Bélgica y Luxemburgo.	7.974	—	— 7.974	Otros.....	38	536	+ 498
España.....	55.095	4.235	— 50.860	Total Am. C. y Antillas	1.465.879	3.320.182	+ 1.854.303
Finlandia.....	413.842	458.023	+ 44.181	<b>AMERICA DEL SUR</b>			
Francia.....	29.444	—	— 29.444	Argentina.....	1.437.974	138.821	— 1.299.153
Holanda.....	322	—	— 322	Brasil.....	1.146.661	3.500	— 1.143.161
Inglaterra.....	3.284.259	236.695	— 3.047.564	Chile.....	107.587	19.481	— 88.106
Irlanda.....	12.644	—	— 12.644	Ecuador.....	24.932	99.767	+ 74.835
Italia.....	2	—	— 2	Guayana Inglesa.....	2	—	— 2
Portugal.....	135.115	777.100	+ 641.985	Perú.....	541.559	11.154	— 530.445
Suecia.....	193.512	347.438	+ 153.926	Uruguay.....	2.042	—	— 2.042
Suiza.....	434.136	6.325	— 427.811	Venezuela.....	210.392	177.019	— 33.293
Unión Soviética.....	—	2.791.920	+ 2.791.920	Otros.....	4	—	— 4
Total Europa.....	4.602.281	4.621.736	+ 19.455	Total América del Sur..	3.471.193	449.822	— 3.021.371
<b>AMERICA DEL NORTE</b>				<b>ASIA, AFRICA Y OCEANIA</b>			
Canadá.....	658.904	8.516.944	+ 7.858.040	Australia.....	32	—	— 32
Estados Unidos.....	48.439.769	56.614.625	+ 8.174.856	Ceilán.....	3.733	—	— 3.733
Total América del Nte.	49.098.673	65.131.569	+ 16.032.896	China.....	604	17.086	+ 16.482
<b>AMERICA C. Y ANTILLAS</b>				Chipre.....	220	—	— 220
Costa Rica.....	71.943	14.784	— 57.159	Egipto.....	30	—	— 30
Cuba.....	27.377	18.570	— 8.807	Filipinas.....	13.104	—	— 13.104
Curazao.....	244.733	3.072.647	+ 2.827.914	Hong-Kong.....	33.595	—	— 33.595
Guatemala.....	373	3.117	+ 2.744	India británica.....	6.961	—	— 6.961
Haití.....	84.526	372	— 84.154	Islas Canarias.....	—	1.022.327	+ 1.022.327
Jamaica.....	410	485	+ 75	Japón.....	553.995	88.769	— 465.206
México.....	741.913	13.402	— 728.511	Java.....	7.398	—	— 7.398
Nicaragua.....	1.722	—	— 1.722	Nueva Zelandia.....	39	—	— 39
Panamá.....	175.016	45.644	— 129.372	Palestina.....	58	—	— 58
Puerto Rico.....	4.427	163	— 4.264	Persia.....	2.670	—	— 2.670
El Salvador.....	12	5.311	+ 5.299	Otros.....	5	—	— 5
Trinidad y Tobago.....	97.098	4.200	— 92.898	Total Asia, Afr. y Oc.	622.444	1.128.202	+ 505.758
				Gran total.....	59.260.470	74.651.511	+ 15.391.041

1 Datos de la Contraloría General de la República.

2 Las importaciones (CIF, puerto de recibo) están computadas por países de compra; las exportaciones (FOB, puerto de embarque) incluyen los despachos de oro.

EXPORTACION DE ARTICULOS IMPORTANTES POR PAISES DE VENTA MAYO 1941 <sup>1</sup>

ARTICULOS	Unidad	Peso neto Kilos	Valor \$	ARTICULOS	Unidad	Peso neto Kilos	Valor \$
BALATA .....	—	2.699	3.940	CUEROS DE CABRA Y OVEJA	—	23.175	16.082
PAISES				PAISES			
Estados Unidos.....	—	2.699	3.940	Estados Unidos.....	—	23.175	16.082
BANANOS (racimos) .....	268.864	7.538.290	276.786	CUEROS DE CAIMAN.....	—	6.752	9.031
PAISES				PAISES			
Curazao.....	3.600	100.000	888	Cuba.....	—	2.595	1.999
Estados Unidos.....	211.543	6.346.290	253.718	Estados Unidos.....	—	4.157	7.032
Zona del Canal.....	53.721	1.092.000	22.180	DIVIDIVI .....	—	895.606	33.092
BALSAMO TOLU.....	—	—	—	PAISES			
PAISES				Curazao.....	—	44.300	1.000
Argentina.....	—	—	—	Estados Unidos.....	—	851.306	32.092
Estados Unidos.....	—	—	—	ORO (onzas troy).....	79.311	—	4.857.818
Inglaterra.....	—	—	—	PAISES			
CAFE (sacos de 60 kilos).....	370.664	22.239.840	10.861.839	Estados Unidos.....	79.311	—	4.857.818
PAISES				PETROLEO CRUDO (barriles)	2.316.690	325.266.210	3.979.090
Estados Unidos.....	366.639	21.998.338	10.741.715	PAISES			
U. R. S. S.....	3.796	227.750	113.026	Canada.....	2.151.687	304.221.490	3.580.965
Zona del Canal.....	229	13.752	7.098	Islas Canarias.....	165.003	21.044.720	398.125
CUEROS DE RES.....	—	355.644	120.387	PLATINO CRUDO (onzas) ...	180	6	10.123
PAISES				PAISES			
Estados Unidos.....	—	268.296	84.182	Japón.....	180	6	10.123
Inglaterra.....	—	87.348	36.205	SOMBREROS DE PAJA.....	3.000	300	1.416
				PAISES			
				Estados Unidos.....	2.800	280	1.316
				Venezuela.....	200	20	100
				TABACO EN RAMA.....	—	—	—
				PAISES			
				Francia.....	—	—	—
				TAGUA.....	—	—	—
				PAISES			
				Estados Unidos.....	—	—	—

IMPORTACION Y EXPORTACION POR ADUANAS EN LOS CINCO PRIMEROS MESES DE 1941 <sup>1</sup>

	I trimestre		Abril		Mayo		Total Enero-Mayo	
	Importaciones \$	Exportaciones \$	Importaciones \$	Exportaciones \$	Importaciones \$	Exportaciones \$	Importaciones \$	Exportaciones \$
Barranquilla.....	13.442.854	15.103.307	5.413.758	5.043.924	7.934.694	8.299.801	26.791.306	28.447.032
Buenaventura.....	11.073.015	13.104.017	3.999.087	4.947.640	4.218.881	6.061.124	19.290.983	24.132.781
Cartagena.....	4.637.810	9.060.611	1.505.626	3.620.626	1.971.018	5.288.908	8.114.514	17.970.145
Cúcuta.....	1.297.655	1.390.208	302.890	590.514	532.701	543.916	2.173.246	2.524.632
Ipiales.....	12.530	4.095	914	6.922	3.169	4.082	16.647	15.099
Leticia.....	58.758	1.507	16.318	—	14.436	82	89.512	1.582
Riohacha.....	15.687	21.808	4.296	1.330	10.566	1.040	30.570	24.178
San Andrés y Providencia.....	34.120	85	11.434	—	7.157	—	52.701	85
Santa Marta.....	401.841	774.457	122.520	373.802	150.870	255.685	675.231	1.403.944
Tumaco.....	269.974	6.900	66.683	6.988	89.338	—	425.995	13.958
Turbo.....	13.763	45.776	6.186	16.700	1.149	27.708	21.098	90.184
Yavaraté.....	—	—	—	—	5.151	—	5.151	—
	31.258.016	39.512.834	11.449.772	14.608.446	14.939.180	20.502.340	57.646.968	74.623.620
Encomiendas postales.....	446.803	2.483	155.617	9.704	201.699	2.765	804.119	14.952
Aereoexpresos.....	442.482	8.040	188.417	2.610	178.440	2.289	809.339	12.939
	32.147.301	39.523.357	11.793.806	14.620.760	15.319.319	20.507.394	59.260.426	74.651.511

<sup>1</sup> Datos de la Contraloría General de la República.



## MOVIMIENTO BURSÁTIL MERCADO DE BOGOTÁ—TRANSACCIONES 1

PAPELES DE INVERSION	1 9 4 1					
	JULIO			AGOSTO		
	Número de acciones	Producto \$	Promedio \$	Número de acciones	Producto \$	Promedio \$
<b>I—SOCIEDADES FINANCIERAS</b>						
Banco de la República.....	279	32.142.50	115.21	17	1.989.00	117.00
Banco de Bogotá.....	5.579	281.522.44	50.46	2.484	123.793.75	49.84
Banco de Colombia.....	1.514	95.776.90	63.26	829	51.026.55	61.55
Banco Hipotecario de Bogotá.....	1.160	16.670.40	14.37	360	5.083.80	14.12
Banco Hipotecario de Colombia.....	4.474	46.096.50	10.30	4.589	46.693.65	10.18
Banco Alemán Antioqueño.....	74	12.822.00	173.27	—	—	—
Bolsa de Bogotá.....	3.006	29.321.40	9.75	2.197	20.734.80	9.44
Colombiana de Seguros.....	2.491	49.364.30	19.82	2.624	53.917.75	20.55
Total de acciones financieras.....	18.577	563.716.44	—	13.100	303.239.30	—
<b>II—SOCIEDADES INDUSTRIALES</b>						
Avianca.....	992	7.400.20	7.46	2.133	15.421.00	7.23
Compañía Colombiana de Tabaco.....	4.059	237.993.60	58.63	4.207	251.448.90	59.77
Consortio de Cervecerías Bavaria.....	5.981	83.569.40	13.97	8.169	115.259.75	14.11
Cemento Portland Diamante.....	6.788	139.975.50	20.62	1.255	34.522.00	19.67
Compañía de Samacá.....	7	136.50	19.50	20	500.00	25.00
Salinera de los Andes.....	110	2.090.00	19.00	—	—	—
Nacional de Chocolates.....	100	1.600.00	16.00	531	8.047.20	15.15
Compañía del Funicular a Monserrate.....	25	95.00	3.80	—	—	—
Calcetería Pepalpa.....	121	1.742.40	14.40	—	—	—
Coltejer *.....	—	—	—	12.707	384.311.70	30.24
Coltejer.....	11.471	389.491.11	33.95	5.468	203.444.50	37.21
Compañía de Tejidos Rosellón.....	10.839	235.794.50	21.75	11.967	268.302.00	22.42
Cine Colombia.....	3.027	22.013.92	7.27	2.030	14.450.50	7.12
Energía Eléctrica.....	150	1.355.00	9.03	267	2.296.20	8.60
Colombiana de Curtidos.....	6.985	122.269.80	17.50	2.340	44.283.50	18.92
Fabricato.....	8.650	245.705.95	28.41	14.517	447.480.30	30.82
Fábrica Calzado La Corona.....	—	—	—	1.900	30.375.00	15.99
Cemento Samper privilegiados.....	1.059	19.162.25	18.09	1.466	25.814.40	17.61
Cemento Samper ordinarios.....	943	17.381.75	18.43	1.449	25.634.75	17.69
Ingenio Central San Antonio.....	14.569	104.876.20	7.20	5.867	41.725.35	7.10
Industria Harinera.....	425	4.510.00	10.61	980	10.668.75	10.89
La Urbana - Barrio Restrepo.....	458	916.00	2.00	—	—	—
Litografía Colombia.....	2.243	36.473.70	16.26	400	6.400.00	16.01
Naviera Colombiana.....	7.900	18.460.00	2.34	6.400	14.625.00	2.29
Regalías Petrolíferas.....	39.000	8.341.00	0.21	15.550	3.002.50	0.19
Sociedad Industrial de Alicachín.....	100	820.00	8.20	1.373	13.458.90	9.80
Nacional del Carare.....	7.164	1.020.62	0.14	36	3.24	0.09
Tejicóndor.....	540	9.213.00	17.06	—	—	—
Tejidos de Occidente.....	50	625.00	12.50	—	—	—
Laboratorios Uribe Angel.....	500	9.020.00	18.04	274	5.069.00	18.50
Paños Colombia.....	—	—	—	465	2.836.50	6.10
Total de acciones industriales.....	—	1.722.052.40	—	—	1.969.380.94	—
Total de acciones financieras e industriales..	152.833	2.285.768.84	—	115.371	2.272.620.24	—
<b>III—BONOS</b>						
Nacionales unificados 4%.....	73.496	55.648.34	75.72	55.247	42.938.94	77.72
Nacionales unificados 6%.....	115.030	98.262.64	85.42	86.370	75.830.76	87.79
Departamento de Caldas 7%.....	23.220	20.976.50	90.34	14.400	12.957.00	89.98
Ferrocarril de Antioquia 6%.....	24.480	19.485.60	79.60	19.800	15.753.00	79.56
Agrarios de Cundinamarca 6%.....	—	—	—	3.500	3.112.50	88.92
Energía Eléctrica 6½%.....	34.200	34.200.00	100.00	5.400	5.400.00	100.00
Energía Eléctrica 7½%.....	—	—	—	3.000	3.000.00	100.00
Carreteras del Tolima 8%.....	—	—	—	—	—	—
Antioquia del 7%.....	63.320	54.168.60	85.55	71.140	60.508.70	85.06
Hectáreas de Baldíos.....	—	—	—	650	32.50	0.05
Total de bonos.....	333.746	282.741.68	—	259.507	219.533.40	—
<b>IV—CEDULAS</b>						
Central Hipotecario del 6 %.....	543.300	542.380.57	99.83	367.100	366.363.17	99.80
Central Hipotecario del 6½ %.....	55.425	55.547.43	100.22	33.125	33.202.57	100.25
Central Hipotecario del 7 %.....	30.725	30.878.49	100.50	20.325	20.427.03	100.50
Total de cédulas.....	629.450	628.806.49	—	420.550	419.992.77	—
Total general del movimiento.....	—	3.197.317.01	—	—	2.912.146.41	—

### RESUMEN DE TRANSACCIONES EN LA BOLSA DE BOGOTÁ 1936-1941

Valores efectivos

A = Acciones de dividendo variable. BC = Bonos y Cédulas de interés fijo. M = Monedas extranjeras.

(En miles de pesos)

MESES	1936			1937			1938			1939			1940			1941		
	A	BC	M	A	BC	M	A	BC	M	A	BC	M	A	BC	M	A	BC	M
Enero.....	367	250	2.862	574	708	124	334	231	788	679	510	0	748	724	0	1.476	1.060	0
Febrero.....	911	316	3.074	508	465	104	439	224	227	1.177	538	0	1.179	515	0	1.909	962	0
Marzo.....	457	292	3.554	501	430	43	371	476	114	1.626	744	0	792	668	0	2.151	1.011	0
Abril.....	328	141	4.830	637	408	59	312	312	185	840	698	11	960	959	0	1.450	1.006	0
Mayo.....	299	348	2.604	334	298	49	483	326	33	919	520	0	980	1.052	0	1.807	1.406	0
Junio.....	335	307	248	593	280	184	687	330	18	827	582	0	568	687	0	2.194	937	0
Julio.....	481	187	343	569	447	26	884	524	85	1.128	757	0	1.704	826	0	2.286	912	0
Agosto.....	301	315	315	569	416	97	473	276	0	837	608	0	1.197	424	0	2.273	640	0
Septiembre.....	258	242	384	433	455	23	742	448	35	1.168	1.162	0	1.182	556	0	—	—	—
Octubre.....	323	293	247	460	403	13	709	454	133	1.260	500	0	1.485	819	0	—	—	—
Noviembre.....	711	254	210	369	757	1.809	854	414	0	1.626	481	0	2.274	993	0	—	—	—
Diciembre.....	491	142	79	227	177	1.777	444	423	6	611	454	0	1.506	750	0	—	—	—
Total.....	5.262	3.087	18.750	5.774	5.244	4.308	6.732	4.438	1.624	12.698	7.554	11	14.575	8.973	0	—	—	—

1 Datos de la Bolsa de Bogotá, S. A. \* Nueva emisión.



## MERCADO DE BOGOTÁ (Conclusión)

COTIZACIONES DE LOS PRINCIPALES VALORES <sup>1</sup>

PAPELES DE INVERSION	Capital pagado (En miles de \$)	Reserva legal (En miles de \$)	Ultimo dividendo repartido *	Valor nominal de cada accion	FLUCTUACIONES		COTIZACIONES					
					1940		1941 - Agosto					Septbr.
					Más alto	Más bajo	1	8	15	22	29	19

## I—ACCIONES DE DIVIDENDO VARIABLE

Banco de la República.....	11.736	4.370	5,00	100	113,25	95,00	115,50	115,50	115,50	115,50	115,50	115,50	—
Banco de Bogotá.....	6.000	2.622	0,35	M 25	47,90	31,56	49,35	50,00	50,00	49,85	50,10	50,10	50,90
Banco de Colombia.....	3.690	1.313	0,30	M 30	57,10	40,50	62,00	61,75	61,00	61,50	62,00	62,00	64,50
Banco Hipotecario de Bogotá.....	4.000	147	0,50	M 20	15,25	10,50	14,40	14,34	14,15	14,00	14,00	13,50	13,50
Banco Hipotecario de Colombia.....	2.200	246	0,45	M 11	10,55	7,14	10,20	10,15	10,15	10,10	10,10	10,20	10,25
Banco Alemán Antioqueño.....	3.000	2.000	7,50	M 150	185,00	149,50	175,00	175,00	175,00	175,00	175,00	175,00	183,15
Banco Comercial de Barranquilla.....	548	117	1,20	M 20	—	—	24,00	24,00	24,00	24,00	24,00	24,00	—
Banco Prendario Municipal.....	136	30	0,20	M 5	4,50	3,00	5,00	5,00	5,00	5,00	5,00	5,00	—
Bolsa de Bogotá.....	1.041	57	0,06	M 10	9,50	7,10	9,50	9,40	9,55	9,67	9,60	—	—
Compañía Colombiana de Seguros.....	1.500	526	0,12	M 5	17,00	12,00	20,10	20,25	20,50	21,00	21,00	—	—
Industria Harinera.....	600	139	0,25	T 10	11,00	10,10	11,00	10,57	10,57	10,75	11,20	—	—
Compañía Nacional de Chocolates.....	1.408	168	0,10	M 10	15,00	12,06	15,50	15,50	15,10	15,00	15,15	—	—
Compañía Colombiana de Tabaco.....	5.500	2.717	0,25	M 10	55,50	37,18	58,90	60,00	60,00	59,25	60,00	60,00	60,00
Cia. Cemento Portland «Diamante».....	3.447	400	0,14	M 10	17,58	12,15	19,90	19,50	19,25	19,20	19,80	20,00	20,00
EE. UU. de Energía Eléctrica.....	4.713	1.011	0,06	M 5	8,75	5,00	8,60	8,60	8,60	8,60	8,60	—	—
Avianca.....	3.000	59	—	M 10	—	—	7,75	7,23	7,13	7,00	7,00	—	—
La Urbana Barrio Restrepo.....	161	3	0,12	M 5	1,20	1,10	2,50	2,50	2,00	2,00	2,00	—	—
Consorcio de Cervecerías Bavaria.....	24.000	1.948	0,10	M 10	14,00	10,57	13,80	13,70	13,65	14,35	14,50	14,65	14,65
Cine Colombia.....	1.500	150	0,06	M 5	7,38	6,50	7,15	7,23	7,07½	7,15	7,07	7,10	7,10
Litografía Colombia.....	500	81	0,12	M 10	17,50	14,00	16,20	16,10	16,10	16,00	15,80	15,50	15,50
Empresa Colombiana de Curtidos.....	900	140	0,10	M 10	24,00	16,76	18,75	19,00	18,45	18,92	19,20	20,40	20,40
Compañía de Sarnacá.....	450	150	0,25	M 30	23,00	15,00	20,00	20,00	25,00	25,00	25,00	—	—
Compañía Salinera de los Andes.....	235	18	0,10	M 10	15,10	7,00	19,25	19,00	19,00	19,00	19,00	—	—
Fábrica de Calzado la «Corona».....	431	58	0,13	M 10	21,00	19,75	15,50	16,25	16,50	16,75	16,50	—	—
Fábrica de Cemento Samper (ord.).....	3.500	175	0,12	M 10	17,50	10,00	18,50	17,25	17,25	17,35	18,00	18,00	18,00
Fábrica de Cemento Samper (priv.).....	3.500	175	0,12	M 10	17,50	10,00	18,50	17,50	17,50	17,50	18,15	18,00	18,00
Ingenio Central San Antonio.....	1.407	68	0,15	T 10	9,25	6,75	7,25	7,13	6,85	6,95	6,95	—	—
Funicular a Monserrate.....	250	14	0,03	M 5	4,25	3,60	3,80	3,80	3,80	3,80	3,80	—	—
Compañía Nacional del Carare.....	3.605	—	—	M 1	1,75	0,02½	0,13	0,13	0,11½	0,09	0,09	—	—
Unión Colombiana de Petróleos.....	300	100	—	M 1	0,90	0,12½	0,22½	0,22½	0,22½	0,22	0,22	—	—
Fábrica de Paños Colombia.....	620	39	0,06	M 10	7,25	5,00	7,00	7,00	6,10	6,10	6,10	—	—
Cia. Col. de Tejidos Coltejer.....	2.506	479	0,20	M 10	23,25	17,90	38,45	38,15	36,80	29,20	31,50	—	—
Fca. de Hilados y Tejidos el Hato Naviera Colombiana.....	5.000	1.032	0,15	M 10	38,00	16,65	29,60	30,12	29,80	29,88	32,00	33,00	33,00
Regalías Petrolíferas Colombianas.....	1.400	130	0,02	M 2	3,82½	2,15	2,35	2,38	2,20	2,35	2,30½	2,40	2,40
Cia. de Petróleos El Guayabito.....	3.404	—	—	M 1	1,19	0,24	0,22½	0,22½	0,22½	0,20	0,20	—	—
Fábrica de Tejidos Rosellón.....	650	—	—	M 1	0,60	0,18	0,24	0,24	0,24	0,24	0,24	—	—
Fábrica de Tejidos Condor.....	2.400	731	0,12	M 10	17,50	10,50	22,50	22,55	22,00	21,80	23,10	23,20	23,20
Hoteles Granada y Regina.....	2.833	63	0,25	M 10	14,50	11,50	17,03	17,03	16,80	16,20	16,20	—	—
Sociedad Industrial de Alcañín.....	600	70	0,12	M 10	17,50	13,00	13,50	13,50	13,50	13,50	13,50	—	—
Fábrica de Ladrillos Moore.....	700	12	0,10	M 10	8,00	6,50	10,50	10,50	9,75	9,30	10,10	11,30	11,30
Central Azucarero del Valle.....	100	1	—	M 2	1,70	1,02	1,25	1,25	1,25	1,25	1,25	—	—
Tejidos del Occidente.....	1.820	237	0,20	M 100	350,00	240,00	240,00	240,00	240,00	240,00	240,00	—	—
Calcetería Pepalpa.....	308	18	0,10	M 10	11,50	9,70	12,50	12,50	12,50	12,50	12,50	13,20	13,20
Droguerías Aliadas.....	590	38	0,10	M 10	11,50	10,50	15,75	15,75	18,00	18,00	18,00	—	—
Laboratorios Uribe Angel.....	1.100	142	0,10	M 10	12,75	9,95	13,75	13,75	13,75	13,70	13,50	—	—
	500	70	0,12	M 10	15,80	12,20	18,50	18,50	18,50	18,20	18,50	—	—

## II—BONOS Y CEDULAS DE INTERES FIJO

Departamento de Caldas.....	7%	—	—	—	87,00	79,50	90,25	90,25	90,00	89,00	89,75	—	—
Ferrocarril de Antioquia.....	6	—	—	—	79,75	68,50	80,25	80,00	80,00	80,50	79,50	79,50	79,50
Bonos Cafeteros.....	6	—	—	—	91,00	80,00	80,00	80,00	80,00	80,00	80,00	—	—
Departamento de Boyacá.....	6	—	—	—	92,25	79,00	91,75	91,75	91,75	91,75	91,75	—	—
Banco Central Hipotecario.....	6	—	—	—	95,25	95,00	99,75	99,75	99,87	99,75	99,75	99,87	99,87
Banco Central Hipotecario.....	6½	—	—	—	99,05	95,25	100,25	100,25	100,25	100,25	100,25	100,25	100,25
Banco Central Hipotecario.....	7	—	—	—	100,13	98,50	100,75	100,75	100,50	100,50	100,50	—	—
Agrarios de Cundinamarca.....	6	—	—	—	90,00	80,00	89,75	89,75	88,75	89,00	89,00	—	—
Hectáreas baldíos colombianos.....	6	—	—	—	0,08	0,06	0,06	0,06	0,06	0,06	0,06	—	—
Mutualidad en liquidación.....	6	—	—	—	82,65	70,00	80,00	80,00	80,00	80,00	80,00	—	—
Bonos Energía Eléctrica.....	7½	—	—	—	99,81	90,50	100,00	100,00	100,00	100,00	100,00	—	—
Departamento de Antioquia.....	7	—	—	—	—	—	85,75	85,25	85,50	85,25	85,25	85,00	85,00
Bonos nales. unificados «Dinu».....	4	—	—	—	—	—	76,00	77,00	75,00	77,75	78,13	79,50	79,50
Bonos nales. unificados «Dinu».....	6	—	—	—	—	—	88,00	88,38	88,38	87,00	87,25	—	—
Ferrocarril de Amagá.....	6	—	—	—	—	—	80,25	80,00	80,00	80,50	79,50	—	—
Energía Eléctrica.....	6½	—	—	—	—	—	92,00	92,00	92,00	92,00	92,00	—	—

## RENDIMIENTO EFECTIVO DE LOS BONOS DE DEUDA INTERNA NACIONAL UNIFICADA (DINU)

Del 4% (1941-1966).....	Marzo, 5.26%;	Abril, 5.12%;	Mayo, 5.22%;	Junio, 5.23%;	Julio, 5.28%;	Agosto, 5.15%
Del 6% (1941-1971).....	Marzo, 6.90%;	Abril, 7.01%;	Mayo, 7.12%;	Junio, 7.20%;	Julio, 7.02%;	Agosto, 6.83%

1 Las cotizaciones se han tomado de la Bolsa de Bogotá S. A., y representan transacciones efectivas o promedios entre oferta y demanda. 2 A=anuales; M=mensuales; T=trimestrales; los demás semestrales. 3 Más un dividendo extraordinario de \$ 0.40. 4 Más \$ 1.20 extraordinario, 5 aumentó de 0.45 a 0.50 centavos.



## MERCADO DE MEDELLIN 1

PAPELES DE INVERSION	Capital pagado (En miles de \$)	Reserva legal (En miles de \$)	Ultimo dividen- do repartido *	Valor nominal de cada acción	FLUCTUACIONES		COTIZACIONES				
					1940		1941—Agosto				
					Más alto	Más bajo	1	8	14	22	29

## I—ACCIONES DE DIVIDENDO VARIABLE

Banco Alemán Antioqueño.....	3.000	2.000	7,50	150	185,00	149,50	176,50	176,00	176,00	178,00	179,00
Banco de Bogotá.....	6.000	2.622	0,35 M <sup>2</sup>	25	48,00	32,25	49,75	49,85	49,90	50,25	50,35
Compañía Nacional de Chocolates.	1.408	168	0,10 M <sup>3</sup>	10	15,00	11,90	15,50	15,40	15,05	15,35	15,35
Fca. de Galletas y Confites «Noel»	350	23	0,05 M <sup>3</sup>	10	8,25	6,80	8,50	8,80	9,00	9,75	9,75
Compañía Colombiana de Tabaco.	5.500	2.717	0,25 M <sup>3</sup>	10	55,20	37,75	59,35	60,10	59,65	60,10	60,10
Compañía Colombiana de Tejidos.	2.506	479	0,15 M <sup>3</sup>	10	23,50	15,60	36,25	38,10	28,90	31,75	31,75
Compañía de Tejidos de Rosellón	2.400	731	0,12 M <sup>3</sup>	10	17,00	10,55	22,30	22,45	22,30	23,10	23,10
Cervecería Unión.....	1.500	457	0,08 M <sup>4</sup>	5	13,90	11,35	17,10	17,35	17,30	18,55	18,55
Consorcio de Cervecerías Bavaria.	24.000	1.948	0,10 M <sup>3</sup>	10	13,95	11,10	13,75	13,75	13,75	14,45	14,45
Compañía Gaseosas Posada Tobón 7	600	93	0,15 M <sup>3</sup>	10	26,00	15,00	23,15	23,10	23,10	23,10	23,10
Naviera Colombiana.....	1.400	130	0,02 M <sup>3</sup>	2	2,20	1,75	2,27½	2,37½	2,27½	2,42½	2,42½
Mutualidad Nacional.....	1.000	—	*	10	3,75	1,05	1,10	—	—	—	—
Seguros y Urbanización en liq.	2.500	—	*	10	4,03	2,10	4,10	4,10	4,05	3,75	3,75
Cine Colombia.....	1.500	150	0,06 M <sup>3</sup>	5	7,30	6,37	7,12½	7,12½	7,12½	7,02½	7,02½
Fca. de Hilados y Tejidos el Hato	5.000	1.032	0,15 M <sup>3</sup>	10	38,15	17,90	29,60	30,30	30,10	32,70	32,70
Sociedad Industrial del César.....	200	—	*	1	0,55	0,35	0,50	0,50	0,50	0,50	0,50
Compañía de Cemento Argos.....	1.500	116	1,20 S	10	22,00	16,00	27,75	29,25	29,60	30,75	30,75
Droguerías Aliadas.....	1.100	142	0,10 M <sup>3</sup>	10	12,75	9,95	13,70	13,75	13,70	13,75	13,75
Fábrica de Tejidos Córdor.	1.647	63	0,25 M <sup>3</sup>	10	14,10	11,75	16,90	16,65	16,30	16,10	16,10
Compañía Fluvial Colombiana.....	264	8	*	1	0,80	0,55	0,55	0,55	0,65	0,65	0,65
Compañía Nal. del Carare en liq.	3.605	—	*	1	1,62	0,06	0,14½	0,14½	0,14½	0,11	0,11
Sociedad Agrícola de Acandí.....	500	10	*	10	8,25	5,00	7,90	9,25	8,90	9,75	9,75
Unión Colombiana de Petróleos	300	100	*	1	0,85	0,17½	0,22½	0,22½	0,22½	0,22½	0,22½
Calcería Pepalá.....	590	38	0,10 M <sup>3</sup>	10	11,30	10,10	17,20	18,25	18,10	16,30	16,30
Compañía General de Chocolates.	162	18	*	5	1,60	0,55	1,00	1,00	1,00	1,15	1,15
Industrias Metalúrgicas Unidas S.A.	400	20	0,10 M <sup>3</sup>	10	11,75	9,50	10,80	10,85	10,80	10,85	10,85
Regalías Petrolíferas.....	3.404	—	*	1	1,23½	0,22	0,21	0,21	0,21	0,19	0,19
Cia. de Petróleos el Guayabito	650	—	*	1	0,50	0,12½	0,25	0,25	0,25	0,25	0,25
Industria Química Colombiana.....	600	—	*	10	5,10	4,00	4,75	4,75	4,75	4,65	4,65
Laboratorios Uribe Angel.....	500	70	0,12 M <sup>3</sup>	10	15,80	12,20	18,35	18,35	18,35	18,45	18,45
Compañía del Lebrija.....	250	—	*	1	0,65	0,35	0,65	0,65	0,65	0,65	0,65
Cemento y Mármol del Nare...	2.500	—	*	10	10,10	7,90	14,05	14,90	14,75	14,90	14,90
Cemento del Valle S. A.....	1.800	—	*	10	14,75	14,00	20,00	20,00	20,00	24,00	24,00
Avianca.....	3.000	59	*	10	—	—	7,35	7,35	7,10	7,05	7,05

## II—BONDOS Y CEDULAS DE INTERES FIJO

Ferrocarril de Antioquia.....	6%	—	—	—	80,00	69,50	80,25	80,25	80,25	79,75	79,75
Ferrocarril de Amagá.....	6	—	—	—	80,00	69,50	80,25	80,25	80,25	79,75	79,75
Deuda Municipal unificada.....	6	—	—	—	80,00	69,00	80,25	80,25	80,25	80,25	79,25
Banco Central Hipotecario.....	7½	—	—	—	99,88	98,50	100,50	100,50	100,50	100,50	100,50
Banco Central Hipotecario.....	6½	—	—	—	99,50	96,00	100,00	100,00	100,00	100,25	100,00
Deuda interna Depto. Antioquia...	7	—	—	—	80,00	69,50	100,00	100,00	100,00	99,75	100,00
Banco Central Hipotecario.....	6	—	—	—	—	—	85,25	80,75	85,25	85,25	85,13
Municipio de Medellín.....	6	—	—	—	90,00	75,00	—	—	—	—	—

## INDICE DE COTIZACIONES DE VALORES BURSATILES EN BOGOTA Y MEDELLIN

AÑOS Y MESES	MERCADO DE BOGOTA					MERCADO DE MEDELLIN		BOGOTA Y MEDELLIN
	Acciones bancarias	Acciones comerciales e industriales	Indice general de acciones bancarias e industriales	Bonos Departam-ento de Caldas 7%	Cédulas del Banco Central Hipotecario 6%	Acciones comerciales e industriales	Bonos departamen-tales del 6%	
	Julio 1927=100	Julio 1927=100	Julio 1927=100	Julio 1936=100	Octubre 1933=100	Julio 1927=100	Noviembre 1933=100	
1936.....	45.18	82.92	62.44	97.70	94.50	84.94	98.38	83.94
1937.....	51.37	81.99	65.40	95.20	94.19	86.05	108.18	83.98
1938.....	52.84	86.24	68.14	92.40	91.60	92.34	116.99	89.19
1939.....	61.04	99.74	78.77	98.80	95.09	105.28	132.66	102.53
1940.....	57.44	103.52	78.52	93.75	97.23	107.13	120.33	105.31
1939 Agosto...	64.33	103.69	82.36	102.90	97.19	106.90	136.37	105.29
1940 » ...	58.29	106.61	80.39	90.59	97.19	108.94	120.69	107.79
1941 Marzo...	66.71	128.93	95.14	98.50	98.71	135.58	133.94	132.17
Abril.....	65.76	125.81	93.21	98.57	99.35	131.91	133.44	128.79
Mayo.....	65.66	119.80	90.41	98.00	100.11	126.28	131.52	122.95
Junio.....	67.34	123.35	92.94	98.49	100.84	131.55	129.90	127.32
Julio.....	67.16	127.02	94.53	101.11	102.13	132.22	131.11	129.58
Agosto.....	66.79	127.75	94.65	100.71	102.10	133.33	129.57	130.49

1 De informaciones de Hijos de A. Villa Latorre & Co., de Medellín; estos datos corresponden a transacciones efectivas o a promedios entre oferta y demanda. 2 A=anuales; M=mensuales; T=trimestrales; los demás semestrales. 3 Más \$ 1,20 extraordinario. 4 Más \$ 0,60 extraordinario. 5 Más \$ 0,40 extraordinario. 6 Más \$ 0,15 extraordinario. \* Suspendido. 7 Duplicó el capital; eso explica la baja del 50% de las cotizaciones. 8 Más 8 centavos dividendo extraordinario y 1/16 de acción nueva. 9 Más 3% en acciones nuevas.

## MERCADO DE NEW YORK

## A) COTIZACIONES

(U. S. dólares)

	Vencimiento	Periodo de intereses	Tipo de interés %	Fluctuaciones		1941									
				1940		Julio				Agosto				Septre.	
				Más alto	Más bajo	9	16	23	30	6	13	20	27	10	

## NACIONALES

Rep. de Colombia «Scrip»	1946	E.	4	84	68	88	87	87.50	88	88	88	88	88	88	89
Rep. de Colombia	1961	E. J.	6	35.50	17.13	35.32	35.44	36.50	36.31	36.31	36.63	37.25	38.51	43	
Rep. de Colombia	1961	A. O.	6	33.43	17.13	35.32	35.82	36.75	36.57	36.57	36.63	37.57	39.13	44	
Rep. de Colombia	1970	A. O.	3	—	—	28	28.63	29.38	29.50	29.50	29.13	29.75	31.00	34.50	

## DEPARTAMENTALES

Antioquia Serie A.....	1945	E. J.	7	15.88	8.25	9.44	9.28	9.76	9.63	9.63	9.82	9.82	10.38	10.63
» » B.....	1945	» »	7	15.63	8.25	9.44	9.28	9.76	9.63	9.63	9.82	9.82	10.38	10.63
» » C.....	1945	» »	7	15.94	8.25	9.44	9.28	9.76	9.63	9.63	9.82	9.82	10.38	10.63
» » D.....	1945	» »	7	15.57	8.25	9.44	9.28	9.76	9.63	9.63	9.82	9.82	10.38	10.63
» » C. al mar 1.ª.....	1957	A. O.	7	15.25	7.75	9.13	9.13	9.50	9.50	9.50	9.56	9.63	9.69	10.50
» » » 2.ª.....	1957	» »	7	15.50	7.75	9.13	9.13	9.50	9.50	9.50	9.56	9.63	9.69	10.50
» » » 3.ª.....	1957	» »	7	17.75	7.75	9.13	9.13	9.50	9.50	9.50	9.56	9.63	9.69	10.50
Caldas.....	1946	E. J.	7 3/4	17.50	7.63	10.13	10.13	10	9.88	9.88	10	9.88	10.13	10.63
Cundinamarca.....	1959	M. N.	6 3/4	16.50	7.38	9.13	9	9.07	9	9	9	9	9.13	9.88
Santander.....	1948	A. O.	7	21	11.75	13.75	13.75	14	13.75	13.75	13.75	14.13	14	14.50
Tolima.....	1947	M. N.	7	18.50	12.50	18.75	18.50	18.75	18.75	18.75	19	19	19.25	19.50
Valle del Cauca.....	1946	A. O.	7	17.50	8.50	9.45	9.45	11.38	8.94	8.94	8.94	10.13	10.13	10.63
Valle del Cauca.....	1948	J. D.	7 3/4	15.63	7.63	10.13	10.13	10.13	9.88	9.88	10	8.94	11.57	10.19

## MUNICIPALES

Bogotá.....	1945	A. O.	8	20.25	16.25	17.50	18	18	17	17	18	18	18.50	18.75
Bogotá.....	1947	» »	6 3/4	21.50	17.13	18.50	18.50	19	18	18	18.88	18.50	19	19.50
Barranquilla.....	1935	J. D.	8	38.50	26	34	34	34	34	34	34	34	34	34
Calí.....	1948	M. N.	7	29.50	18	16	15.50	16.38	16	16	16	16	16	17.25
Medellín.....	1951	J. D.	7	19	8.75	8.75	8.75	8.75	8.50	8.50	8.75	8.63	9.38	9.75
Medellín.....	1954	» »	6 3/4	14.68	7.69	8.19	8.13	8.07	8.07	8.07	8.31	8.19	8.75	9.75

## BANCARIOS

Agrícola Hipotecario.....	1946	A. O.	7	30.82	22	30.25	29.75	30.57	30.38	30.38	26.25	26.25	26.25	30.75
» ».....	1947	J. B.	7	31.13	20.50	26.75	25.25	27.07	26.88	26.88	26.75	26.75	27	29
» ».....	1947	P. A.	6	29.63	20.50	25.81	25.94	25.75	26.75	26.75	27.63	27.88	27.88	27.13
» ».....	1948	A. O.	6	29.50	20	25.81	25.94	25.75	27.07	27.07	27.57	27.19	27.13	28.31
Hipotecario de Bogotá.....	1947	M. N.	7	30.82	21.25	27	27	26	25.75	25.75	26	26	26	27.50
» ».....	1947	A. O.	7	27.88	21.50	29	27	28.50	28.50	28.50	28.50	28.50	28.50	28.25
Hipotecario de Colombia.....	1946	M. N.	7	27.50	20	25.56	27.56	27.57	28.38	28.38	27.07	26.07	27.07	28.07
» ».....	1947	P. A.	7	27.62	20	25.56	25.13	25.13	25.13	25.13	25.13	26.07	27.07	27.13
» ».....	1947	A. O.	6 3/4	28.50	20	25.56	25.13	25.13	26.32	26.32	25.88	25.88	25.63	27.13
De Colombia.....	1947	A. O.	7	27.25	20	23	25	25	25	25	25.50	25	25	26
» ».....	1948	» »	7	27.25	20	23	25	25	25	25	25.50	25	25	26

## B) INDICE DE COTIZACIONES

AÑOS Y MESES	Bonos nacionales	Bonos depmtales.	Bonos depmtales.	Bonos depmtales.	Bonos municipa-	Bonos municipa-	Bonos municipa-	Bonos bancarios	Bonos bancarios	Bonos bancarios
	6 %	6 3/4 %	7 %	7 3/4 %	les 6 3/4 %	les 7 %	les 8 %	6 %	6 3/4 %	7 %
	Octubre	Julio	Julio	Julio	Julio	Julio	Julio	Enero	Marzo	Julio
	1927 = 100	1928 = 100	1927 = 100	1927 = 100	1928 = 100	1927 = 100	1927 = 100	1928 = 100	1928 = 100	1927 = 100
1936.....	24.25	12.07	10.34	11.21	13.86	12.84	16.42	22.36	21.72	20.68
1937.....	28.90	14.36	12.93	15.31	16.77	15.79	19.80	26.72	25.97	24.28
1938.....	17.22	9.86	9.17	10.56	11.54	13.66	14.81	26.49	26.63	24.67
1939.....	27.34	16.47	15.07	16.90	16.87	20.32	20.46	29.11	28.50	27.31
1940.....	29.01	11.50	12.80	12.17	15.07	17.99	22.36	27.01	26.36	25.27
1939 Agosto.....	27.36	17.41	15.78	17.91	18.69	21.47	19.57	29.53	28.89	27.73
1940 ».....	27.59	10.06	12.21	10.65	13.27	16.71	20.27	25.42	26.17	23.11
1941 Marzo.....	35.88	8.25	10.24	8.80	13.86	14.00	23.85	26.00	25.83	25.08
» Abril.....	36.72	7.65	9.68	8.22	13.64	14.03	24.69	26.39	26.17	25.36
» Mayo.....	38.17	7.75	9.71	8.47	13.57	12.42	25.12	26.04	27.13	25.62
» Junio.....	39.04	8.90	10.57	9.57	13.92	13.15	24.90	27.78	27.95	26.35
» Julio.....	38.88	9.67	11.51	10.38	14.09	13.32	24.93	28.93	28.28	27.59
» Agosto.....	39.99	9.65	11.88	10.17	14.81	13.40	25.12	30.24	28.27	27.56

1 Información de nuestros corresponsales sobre transacciones efectuadas o promedios entre oferta y demanda.



BONOS COLOMBIANOS VENDIDOS EN LA BOLSA DE NUEVA YORK—1937-1941 <sup>1</sup>

(Miles de dólares)

%	EMPRESTITOS:	1937	1938	1939	1940	1941			
						Abril	Mayo	Junio	Julio
6	Banco Agrícola Hipotecario.....	321	227	124	86	3	6	11	12
6	Banco Agrícola Hipotecario.....	374	187	112	58	3	2	13	13
7	Departamento Antioquia A.....	857	593	852	252	31	16	37	31
7	Departamento Antioquia B.....	707	490	727	273	8	13	42	15
7	Departamento Antioquia C.....	396	249	359	170	3	8	30	5
7	Departamento Antioquia D.....	915	542	670	273	2	14	49	38
7	Carretera al Mar 1.*.....	671	532	619	214	12	6	26	—
7	Carretera al Mar 2.*.....	513	358	496	277	14	20	23	10
7	Carretera al Mar 3.*.....	669	449	505	218	35	20	19	2
8	Bogotá.....	—	—	—	—	—	—	—	—
7½	Caldas.....	—	—	—	—	—	—	—	—
7½	Cauca.....	—	—	—	—	—	—	—	—
6	República de Colombia.....	4.416	3.035	4.425	2.766	226	238	221	665
6	República de Colombia.....	3.917	2.324	3.127	2.087	137	139	230	157
6½	Banco Hipotecario de Colombia.....	160	112	69	46	9	4	2	—
7	Banco Hipotecario de Colombia.....	458	248	142	78	3	2	16	5
7	Banco Hipotecario de Colombia.....	164	113	—	—	—	5	1	5
6½	Cundinamarca.....	—	—	33	27	—	—	—	—
6½	Medellín.....	983	815	703	313	22	44	29	40
7	Tolima.....	—	—	—	—	—	—	—	—
7	Departamento de Antioquia.....	—	—	19	6	—	—	—	—
3	República de Colombia.....	—	—	—	25	—	—	—	20
7	Banco Agrícola Hipotecario.....	181	131	38	33	1	—	—	—
7	Banco Agrícola Hipotecario.....	257	132	37	33	4	2	1	2
7	Cauca.....	835	363	286	114	1	4	43	1
7	Medellín.....	478	246	242	92	14	8	5	—
7	Banco Hipotecario Bogotá.....	145	95	57	9	1	1	—	5
7	Banco Hipotecario Bogotá.....	122	104	35	13	—	—	3	3
	Gran total.....	17.539	11.345	13.677	7.463	529	552	801	1.029

MERCADO DE LONDRES <sup>2</sup>

Vencimiento	Tipo de interés %	FLUCTUACIONES		1 9 4 1								
		1940		Julio				Agosto				
		Más alto	Más bajo	5	12	19	26	7	21	29		

## EMPRESTITOS NACIONALES

Scrip Fdg. Certificates ..	1946	4	70	65	70	70	70	70	70	70	70	70
Emp. del F. C. de la Sabana	1942	5	32	22½	19½	19½	19½	19½	19½	19½	19½	19½
» de 1911.....	1941	6	32	22½	19½	19½	19½	19½	19½	19½	19½	19½
» del F.C. de Girardot ..	1947	6	32	22½	19½	19½	19½	19½	19½	19½	19½	19½
» » » » P. Wilches ..	1984	5	32	22½	19½	19½	19½	19½	19½	19½	19½	19½
» » » » del Norte.....	1954	6	32	22½	19½	19½	19½	19½	20½	20½	20½	20½

## EMPRESTITOS BANCARIOS

Emp. B. Agrícola Hip....	1958	6½	34	27½	29½	29½	29½	29½	29½	29½	29½
» B. Hip. de Bogotá ..	1959	7	32½	30½	32½	32½	32½	32½	30	30	30

## INDICE DE COTIZACIONES DE VALORES COLOMBIANOS EN LONDRES

(1933-1934=100)

AÑOS Y MESES	Empréstito nacional	Empréstito nacional	Empréstito nacional	Empréstito nacional	Empréstito nacional	Indice general de empréstitos nacionales del 5%	Indice general de empréstitos nacionales del 6%	Empréstito bancario 1929-1959	Empréstito bancario 1928-1958
	1906-1942	1916-1983	1911-1941	1913-1947	1920-1954			6½ %	7 %
1936.....	65.8	69.5	62.0	62.6	63.0	67.3	62.5	54.7	62.5
1937.....	80.9	86.6	79.2	77.9	78.1	83.7	78.4	67.2	87.5
1938.....	49.4	47.0	46.5	40.9	41.1	48.2	43.9	55.1	87.7
1939.....	69.0	74.0	66.1	62.0	60.0	71.5	62.7	68.3	105.2
1940.....	80.8	87.0	77.4	68.2	68.3	82.9	71.3	73.5	120.7
1939 Agosto...	73.1	78.7	70.1	61.7	61.8	75.9	64.5	67.3	110.4
1940 » .....	77.4	83.4	74.2	65.4	65.5	80.4	68.4	70.9	121.6
1941 Marzo...	72.8	78.4	69.8	61.5	61.6	71.6	64.3	67.2	121.6
Abril.....	57.6	62.0	55.2	48.6	48.7	59.8	50.9	69.7	121.6
Mayo.....	57.6	62.0	55.2	48.6	48.7	59.8	50.9	69.7	121.6
Junio.....	57.6	62.0	55.2	48.6	48.7	59.8	50.9	69.7	121.6
Julio.....	57.6	62.0	55.2	48.6	48.7	59.8	50.9	69.7	121.6
Agosto.....	57.0	61.4	54.7	48.1	50.7	59.2	51.2	69.7	112.2

1 Datos de los años 1931 a 1936 pueden verse en la Revista del Banco de la República de julio de 1938, página 269.

2 Información de nuestros corresponsales sobre transacciones efectuadas o promedios entre oferta y demanda.

## DESARROLLO DE ALGUNOS FACTORES ECONOMICOS EN BOGOTA

AÑOS Y MESES	Depósitos Bancarios.	Cartera bancaria comercial.	Compensación de cheques	Rentas ordinarias municipales	Inversiones en propiedades raíces	Inversiones en valores bursátiles	Cotización de acciones bancarias e industriales. Índice 1933-1934=100	Tranvía municipal. Pasajeros movi- lizados (Miles)
	Saldos al fin de cada período	Saldos al fin de cada período		1	2	3	4	5
Miles de pesos								
1936.....	32.625	19.779	348.293	3.948	14.753	27.194	107	26.295
1937.....	37.280	22.021	382.018	3.997	15.164	15.327	112	29.586
1938.....	38.752	22.547	445.452	4.472	15.415	12.794	117	31.241
1939.....	41.517	23.159	487.740	5.176	15.093	20.266	135	32.167
1940.....	48.819	26.795	534.823	5.413	16.051	23.794	135	30.721
1939 Agosto...	45.002	23.364	41.991	439	721	1.446	142	2.794
1940 » .....	50.917	25.040	41.603	320	1.473	1.622	138	2.607
1941 Febrero ..	52.590	27.525	49.824	362	1.670	2.871	159	2.387
Marzo.....	52.603	27.792	47.951	458	2.345	3.162	164	2.670
Abril.....	52.942	26.535	51.095	584	3.047	2.456	160	2.570
Mayo.....	51.478	26.214	63.361	317	2.890	3.213	155	2.623
Junio.....	50.017	27.877	65.264	341	2.905	3.132	160	2.613
Julio.....	53.154	28.230	63.823	375	1.897	3.197	162	2.692
Agosto.....	53.325	28.511	47.981	348	1.742	2.912	163	2.617

AÑOS Y MESES	Acueducto municipal. Número de abonados al fin de cada período	Generación neta de electricidad. Miles K. W. H.	Sacrificio de ganados para el consumo. Número de cabezas	Consumo de tabaco nacional. Kilos	Espectáculos públicos. Número de asistentes	Número de edificaciones	Inversiones en Comercio e Industrias. (Capital de nuevas sociedades establecidas) Miles de pesos	Protestos de letras, cheques y pagarés en Bogotá \$ m. l.
	1	2	3	4	5	6	7	8
1936.....	20.883	55.264	107.349	316.483	3.545.600	1.045	14.060	82.862
1937.....	22.994	58.810	104.432	306.855	4.158.700	1.226	12.975	52.042
1938.....	24.805	63.983	111.830	267.956	5.009.000	1.283	24.376	18.204
1939.....	28.357	71.771	107.562	319.983	4.859.649	1.812	23.258	26.417
1940.....	30.914	65.200	108.864	385.820	4.799.539	1.495	23.189	9.226
1939 Agosto...	26.876	6.295	9.027	26.014	443.333	153	327	0
1940 » .....	29.922	5.554	9.810	32.825	421.914	146	4.945	1.120
1941 Febrero ..	31.884	5.706	8.699	25.540	422.823	155	1.122	0
Marzo.....	32.257	5.452	9.076	29.889	469.259	115	12.616	0
Abril.....	32.740	4.989	8.756	29.963	407.014	92	1.400	4.776
Mayo.....	33.070	5.456	9.658	29.244	439.014	155	5.247	500
Junio.....	33.421	5.226	9.461	31.589	470.071	121	2.832	0
Julio.....	—	5.699	10.153	33.211	404.982	146	992	0
Agosto.....	—	5.883	9.847	31.365	470.494	185	588	4.062

CONSUMO DE GASOLINA EN BOGOTA — 1928-1941<sup>2</sup>

## A) CONSUMO ANUAL

## B) CONSUMO MENSUAL DE 1934 A 1941

(Galones)

AÑOS	Galones	MESES	1934	1935	1936	1937	1938	1939	1940	1941
1928.....	1.834.656	Enero.....	336.382	466.724	633.535	642.300	761.866	892.998	982.131	970.830
1929.....	2.428.544	Febrero.....	312.619	470.153	631.288	581.734	720.093	840.776	946.302	960.866
1930.....	2.075.749	Marzo.....	364.372	523.561	634.084	710.101	817.612	950.155	957.507	1.007.781
1931.....	2.536.862	Abril.....	352.231	480.710	575.749	677.092	754.416	863.329	991.654	991.064
1932.....	2.262.183	Mayo.....	364.250	463.565	572.534	643.731	761.688	913.557	913.894	1.008.370
1933.....	3.031.838	Junio.....	381.197	469.871	558.825	660.272	786.327	890.588	845.777	965.828
1934.....	4.749.514	Julio.....	413.344	547.844	638.180	727.039	836.387	970.237	947.580	1.049.722
1935.....	6.182.852	Agosto.....	462.065	573.712	598.428	712.459	892.739	996.651	958.991	1.039.141
1936.....	7.483.899	Septiembre ..	428.578	504.515	606.506	717.326	811.674	916.617	884.271	—
1937.....	8.420.914	Octubre.....	445.184	530.562	653.716	743.699	935.834	915.400	956.561	—
1938.....	9.782.167	Noviembre....	408.243	513.500	627.827	762.843	770.032	936.761	943.143	—
1939.....	11.130.086	Diciembre....	481.049	638.135	753.227	842.318	933.499	1.043.017	1.021.819	—
1940.....	11.349.630									

1 Superintendencia Bancaria. r Revisado.

2 Departamento Municipal de Estadística e Investigación Social

3 Empresas Unidas de Energía



## MOVIMIENTO DE LA PROPIEDAD RAIZ

### JUNIO, JULIO Y AGOSTO DE 1941

(Valores en miles de pesos)

	EDIFICACIONES			COMPRAVEN-TAS		HIPOTECAS						CANCELACIONES 1					
	Número	Área total en metros ²	Valor aproximado \$	Número	Valor \$	PARTICULARES			BANCARIAS			TOTAL			Número	Valor \$	
						Número	Valor \$	Promedio del interés anual %	Número	Valor \$	Promedio del interés anual %	Número	Valor \$	Promedio del interés anual %			
<b>BOGOTÁ</b>																	
1941	Junio.....	121	34.499	751	265	2.905	100	302	10.81	54	304	7.96	154	606	9.29	53	188
	Julio.....	146	30.828	1.181	197	1.897	105	282	11.89	58	406	7.83	163	688	9.87	52	161
	Agosto....	185	48.253	1.895	284	1.742	89	295	12.25	33	167	7.98	122	462	10.12	27	85
<b>ARMENIA</b>																	
1941	Junio.....	7	1.040	8	45	98	11	18	12.00	6	15	7.00	17	33	9.50	73	56
	Julio.....	10	1.993	6	37	164	12	33	12.00	7	16	7.00	19	49	9.50	26	49
	Agosto....	13	1.786	28	40	118	16	35	12.00	2	8	8.00	18	43	10.60	18	63
<b>BARRANQUILLA</b>																	
1941	Junio.....	24	11.620	150	106	400	7	55	13.13	6	35	7.81	13	90	10.47	7	48
	Julio.....	24	26.134	181	119	509	1	3	15.00	9	21	7.48	10	24	11.24	7	72
	Agosto....	—	—	—	87	336	6	68	9.30	4	17	7.89	10	85	8.60	5	35
<b>BUCARAMANGA</b>																	
1941	Junio.....	37	10.283	82	31	133	12	29	9.66	6	33	7.38	18	62	8.52	13	42
	Julio.....	37	6.803	56	31	86	13	27	11.00	3	8	6.67	16	35	8.84	18	63
	Agosto....	49	11.516	100	40	124	9	21	19.86	9	55	8.00	18	76	9.43	13	30
<b>CALI</b>																	
1941	Junio.....	59	11.297	153	199	319	52	387	21.00	15	135	8.00	67	522	14.50	48	541
	Julio.....	61	13.229	99	279	484	57	60	21.00	14	194	8.00	71	214	14.50	65	145
	Agosto....	71	14.835	205	199	335	59	68	21.00	2	28	8.00	61	96	14.50	57	84
<b>CARTAGENA</b>																	
1941	Junio.....	15	1.176	34	24	89	10	28	15.00	3	23	8.00	13	51	11.50	10	28
	Julio.....	13	1.337	28	30	68	7	12	13.50	1	3	8.00	8	15	10.75	6	21
	Agosto....	15	2.441	32	23	105	6	21	12.00	*	—	—	6	21	12.00	7	12
<b>CUCUTA</b>																	
1941	Junio.....	19	6.600	38	25	70	12	23	12.25	2	61	8.00	14	84	10.13	26	94
	Julio.....	34	7.874	98	19	61	6	20	12.00	*	—	—	6	20	12.00	20	71
	Agosto....	30	9.240	47	24	94	17	45	12.42	2	13	8.00	19	58	10.21	12	127
<b>GIRARDOT</b>																	
1941	Junio.....	*	—	—	10	70	2	2	12.00	4	12	8.00	6	14	10.00	1	2
	Julio.....	1	403	7	10	36	2	8	7.50	2	5	8.00	4	13	7.75	2	2
	Agosto....	*	—	—	8	13	*	—	—	3	5	8.00	3	5	8.00	2	2
<b>HONDA</b>																	
1941	Junio.....	1	2.032	85	5	12	*	—	—	*	—	—	*	—	—	4	9
	Julio.....	*	—	—	7	13	3	10	15.00	*	—	—	3	10	15.00	3	10
	Agosto....	*	—	—	7	18	2	3	12.00	2	26	8.00	4	29	10.00	1	1
<b>IBAGUE</b>																	
1941	Junio.....	8	6.523	58	25	124	5	14	12.00	5	16	8.00	10	30	10.00	2	5
	Julio.....	5	3.000	16	24	51	4	9	12.00	3	5	8.00	7	14	10.00	4	17
	Agosto....	5	2.000	8	28	96	7	22	12.00	4	6	8.00	11	28	10.00	7	10
<b>MANIZALES</b>																	
1941	Junio.....	10	2.302	36	30	156	5	12	9.37	5	27	7.90	10	39	8.64	6	29
	Julio.....	17	4.397	45	41	201	10	23	13.62	7	25	8.00	17	48	10.81	6	14
	Agosto....	9	1.660	10	43	143	5	9	10.93	3	12	8.00	8	21	9.47	6	10
<b>MEDELLIN</b>																	
1941	Junio.....	153	19.329	233	153	1.048	58	147	11.03	25	130	8.00	83	277	9.52	50	278
	Julio.....	181	27.537	468	275	1.112	65	173	10.00	25	147	8.00	90	320	9.00	71	211
	Agosto....	171	42.640	1.265	239	1.357	66	221	12.00	13	202	8.00	79	423	10.00	54	342
<b>NEIVA</b>																	
1941	Junio.....	—	—	—	6	17	*	—	—	2	4	8.00	2	4	8.00	1	3
	Julio.....	—	—	—	14	47	*	—	—	3	27	8.00	3	27	8.00	*	—
	Agosto....	—	—	—	14	40	2	9	12.00	2	7	8.00	4	16	10.00	1	1
<b>PASTO</b>																	
1941	Junio.....	—	—	—	7	29	5	10	12.00	4	15	7.50	9	25	9.75	5	10
	Julio.....	—	—	—	23	48	15	23	10.25	4	22	8.00	19	45	9.13	12	21
	Agosto....	—	—	—	17	34	4	5	12.00	2	14	8.00	6	19	10.00	7	15
<b>PEREIRA</b>																	
1941	Junio.....	8	537	8	26	135	8	43	13.20	10	27	8.00	18	70	10.60	12	53
	Julio.....	10	1.596	16	26	78	9	27	15.50	11	92	8.00	20	119	11.75	10	37
	Agosto....	8	483	7	35	120	10	15	12.83	8	19	7.00	18	34	9.92	10	16
<b>POPAYAN</b>																	
1941	Junio.....	8	667	12	107	48	13	17	12.00	6	10	8.00	19	27	10.00	16	7
	Julio.....	6	1.660	26	124	55	13	28	12.00	15	50	8.00	28	78	10.00	22	45
	Agosto....	2	275	3	140	127	12	36	12.00	12	24	8.00	24	60	10.00	12	25
<b>SANTA MARTA</b>																	
1941	Junio.....	*	—	—	5	19	—	—	—	*	—	—	*	—	—	2	8
	Julio.....	—	—	—	3	5	2	7	6.00	2	11	8.00	4	18	7.00	3	5
	Agosto....	—	—	—	6	11	1	2	6.00	*	—	—	1	2	6.00	4	21
<b>TUNJA</b>																	
1941	Junio.....	*	—	—	23	88	4	15	12.00	7	203	7.50	11	218	9.75	4	13
	Julio.....	—	—	—	12	110	6	13	12.00	8	18	8.00	14	31	10.00	9	20
	Agosto....	—	—	—	14	70	11	29	18.00	2	2	8.00	13	31	13.00	4	15

1 Operaciones mayores de \$ 1.000. 2 De Bogotá sólo figuran las cancelaciones de hipotecas entre particulares, por no ser posible obtener todas las de hipotecas bancarias y en atención a que por representar éstas deudas de amortización gradual, lo que se cancela efectivamente no es el capital sino una parte de él. \* No hubo movimiento.



## RESUMEN ESTADISTICO

	CIFRAS ANUALES					ENERO A JULIO DE:					
	1936	1937	1938	1939	1940	1936	1937	1938	1939	1940	1941
<b>COMERCIO EXTERIOR (EN MILLONES)</b>											
Intercambio total.....\$	292	354	322	360	314	161	202	191	223	198	187*
Exportaciones (FOB).....>	158	184	163	177	166	90	111	97	109	103	99*
Importaciones (CIF).....>	134	170	159	183	148	71	91	94	114	95	88*
Exportaciones de café. Valor.....>	92.0	99.2	88.8	87.1	74.0	51.2	60.7	51.9	52.0	40.7	a
Exportaciones de café. Sacos de 60 kilos.....>	3.9	4.1	4.2	3.7	4.4	2.3	2.4	2.5	2.2	2.4	a
Exportaciones de oro. Valor.....\$	20.8	32.0	18.8	40.6	41.8	13.5	20.8	11.4	25.8	31.0	23.1
Exportaciones de petróleo. Valor.....\$	28.3	35.1	37.2	32.0	39.9	16.0	19.4	22.8	18.6	24.3	a
<b>CAMBIO EXTERIOR (TIPO MEDIO DE VENTA)</b>											
Un dólar en Bogotá.....\$	1,7516	1,7680	1,7882	1,7523	1,7518	1,7474	1,7543	1,8100	1,7530	1,7500	1,7541
Una libra esterlina en Bogotá.....>	8.71	8.76	8.76	7.79	6.73	8.71	8.65	9.02	8.21	6.49	7.07
<b>PRECIOS MEDIOS</b>											
Café «Medellín» en N. York. Libra t.....US. cents.	11.99	12.19	11.51	12.30	9.21	11.82	12.75	10.42	12.35	9.29	14.27
Café «Bogotá» en N. York. Libra t.....>	10.93	11.32	10.54	11.42	8.05	10.76	11.89	9.63	11.65	8.25	13.57
Café pillado en Girardot. Los 125 kilos.....\$	40.42	43.41	38.00	41.02	30.99	39.45	44.02	34.92	41.84	31.67	41.19
Café pergamino en Girardot. Los 125 kilos.....>	30.86	32.10	29.94	32.18	23.80	30.16	33.91	27.13	33.19	24.62	33.31
Ganado vacuno gordo de Bolívar. Cada cabeza <sup>2</sup> .....>	81.21	91.11	92.23	99.20	88.36	81.05	92.08	92.39	102.46	88.78	88.58
Ganado vacuno flaco de Bolívar. ».....>	51.00	59.88	57.70	59.26	57.52	49.58	59.02	55.87	59.66	55.33	59.92
Ganado vacuno flaco «criollo».....>	37.14	46.45	42.54	39.47	37.95	34.59	46.09	42.03	41.00	37.78	37.61
15 artículos alimenticios en el país. Índice <sup>4</sup> .....	106	108	121	137	123	107	107	117	137	125	118
Materiales de construcción en Bogotá. Índice <sup>5</sup> .....	97	109	112	111	98	96	107	117	110	99	108
<b>PRODUCCION DE:</b>											
Oro. Miles de onzas troy.....	389.5	442.2	520.7	570.0	631.9	229.8	256.0	290.0	328.4	364.0	390.4
Petróleo. Millones de barriles netos.....	18.7	20.3	21.6	23.9	25.6	10.8	11.6	12.2	12.5	15.6	13.6
Electricidad <sup>6</sup> . Índice (Base enero de 1933).....	201	228	263	314	287	193	225	250	304	288	297
<b>TRANSPORTES (EN MILLONES)</b>											
Carga por los ferrocarriles.....Toneladas	3.3	3.3	3.4	3.4	3.0	1.9	2.0	2.0	1.8	1.8	—
Carga por avión («Avianca»).....Kilogramos	2.7	4.1	5.4	5.7	5.7	1.4	2.2	2.9	3.3	3.2	3.6
<b>BANCO DE LA REPUBLICA (EN MILLONES)</b>											
Oro y divisas extranjeras Saldos promedios.....\$	34.6	42.6	44.0	43.3	42.9	34.0	46.3	42.4	43.7	44.3	50.5
Operaciones de crédito.....>	52.6	61.3	63.3	57.5	64.2	50.6	56.5	64.4	56.2	58.6	77.6
Billetes en circulación.....>	45.9	51.7	51.7	55.1	55.1	42.9	52.3	49.9	55.0	53.9	63.4
Depósitos.....>	31.0	39.8	41.6	43.2	53.4	30.8	39.2	41.7	40.6	52.3	57.4
<b>Control de cambios:</b>											
Entradas de oro y divisas.....Dólares	77.6	84.4	95.3	98.3	85.7	43.9	50.9	54.6	55.9	48.7	59.1
Salidas totales de divisas.....>	73.1	93.6	90.2	106.5	93.3	42.7	52.1	52.1	63.9	61.2	56.8
Licencias importación mercancías.....>	92.5	115.3	90.0	114.7	80.7	53.2	74.3	48.9	70.8	49.3	71.3
Giros en el interior del país <sup>7</sup> .....\$	171.6	190.0	196.3	240.2	218.8	100.3	116.3	108.0	137.9	134.5	162.7
Canje de cheques (Compensación).....>	755.4	836.0	955.5	1,070.3	1,098.3	448.6	477.8	537.8	617.3	625.6	756.3
<b>DEMAS BANCOS Y CAJAS BANCARIAS (EN MILLONES)</b>											
Préstamos comerciales y otros Saldos promedios.....\$	61.1	76.3	82.9	93.9	95.0	58.3	76.1	80.5	92.4	92.5	105.3
Depósitos (Incluye ahorros).....>	85.7	97.0	98.9	115.7	134.8	84.4	99.8	97.5	111.5	136.4	147.3
Préstamos hipotecarios.....>	44.3	48.0	50.3	53.3	55.7	43.4	47.1	49.8	53.0	55.1	57.4
Cédulas hipotecarias en circ.....>	49.8	52.4	56.8	62.0	63.4	50.0	51.9	55.0	61.8	63.0	63.1
<b>DEPOSITOS DE AHORROS (EN MILLONES)</b>											
Bancarios y no bancarios. Saldos promedios.....\$	12.6	14.5	16.0	18.3	20.6	12.2	14.2	15.6	17.8	20.0	22.8
<b>MONEDA (EN MILLONES)</b>											
Circulación fiduciaria Saldos promedios.....\$	73.4	79.3	79.4	83.1	83.2	70.4	79.8	77.4	83.1	81.9	91.4
Moneda fuera de los bancos.....>	63.3	71.6	73.5	77.1	73.4	60.4	71.5	71.3	77.3	72.7	78.7
<b>FISCO NACIONAL (EN MILLONES)</b>											
Recaudos por rentas ordinarias. Total.....\$	70.1	82.6	84.4	91.4	77.0	33.2	38.0	41.0	46.4	39.3	40.1
Recaudos por impuestos directos e indirectos.....>	59.7	69.3	69.5	80.2	66.8	27.5	31.2	31.3	39.7	33.8	34.5
Gastos ordinarios.....>	68.9	71.9	87.7	89.0	83.7	35.1	36.4	44.4	45.3	47.4	46.5
<b>BOLSA DE BOGOTA</b>											
Transacciones.....Millones de \$	27.2	15.3	12.8	20.3	23.8	23.1	7.3	7.4	11.6	12.6	20.6
Cotización acciones bancarias. Índice. Base 1927.....	45.18	51.37	52.84	61.04	57.44	43.6	51.5	50.6	62.4	55.8	65.9
Cotización acciones industriales. <sup>8</sup> Índice. Base 1927.....	83.94	83.98	89.11	102.53	105.31	81.6	86.8	83.3	104.3	100.8	127.6
<b>DEUDA EXTERNA (EN MILLONES)</b>											
<b>Empréstitos a largo plazo:</b>											
La Nación <sup>9</sup> .....Dólares	62.9	63.5	63.9	65.3	54.5	62.9	63.4	64.1	64.2	62.9	52.7
Departamentos <sup>9</sup> .....>	60.0	60.0	60.0	60.0	60.0	60.0	60.0	60.0	60.0	60.0	60.0
Municipios <sup>9</sup> .....>	22.2	22.2	22.2	22.2	22.2	22.2	22.2	22.2	22.2	22.2	22.2
Bancos <sup>9</sup> .....>	37.3	37.3	37.3	37.3	35.8	37.3	37.4	37.3	37.3	37.3	35.8
Otras deudas de la nación a Bancos y Casas extranjeras, reducidas a \$ m. l.....\$	37.4	34.0	33.3	32.9	31.7	37.7	34.3	33.4	33.4	32.3	33.8
Cobranzas comerciales en los Bancos <sup>10</sup> .....\$	23.4	32.6	23.5	27.2	21.9	20.1	24.5	26.8	28.3	27.3	21.8
<b>DEUDA NACIONAL INTERNA<sup>10</sup> (EN MILLONES)</b>											
Deuda pública.....\$	51.1	48.4	43.0	48.4	63.0	53.0	50.5	47.1	52.0	52.4	53.6
Deudas bancarias y otras.....>	27.5	29.3	24.6	26.6	26.1	27.3	28.3	30.9	26.5	27.1	57.2
<b>PROPIEDAD RAIZ (EN MILLONES)</b>											
Inversiones <sup>11</sup> .....\$	36.9	41.7	41.7	46.8	41.1	22.5	26.2	21.2	28.0	25.3	32.5
Edificaciones. Valor de los presupuestos.....>	12.4	18.1	16.0	23.9	21.3	7.1	9.3	9.1	14.4	12.2	12.9

<sup>1</sup> 453.6 gramos. <sup>2</sup> Feria de Medellín. <sup>3</sup> Base, julio 1933. <sup>4</sup> Base, Enero 1935. <sup>5</sup> Base, 1923. <sup>6</sup> Tres importantes empresas. <sup>7</sup> Transferencias de fondos por cuenta del público y de las entidades oficiales. <sup>8</sup> Bogotá y Medellín. <sup>9</sup> Saldos al fin de cada período, incluyendo *scrips* de la deuda nacional y sin computar intereses demorados. <sup>10</sup> Saldos al fin de cada período. <sup>11</sup> Operaciones de más de \$ 1.000 en 8 ciudades. a La Contraloría General de la República no ha terminado la consolidación de los datos de comercio exterior correspondientes a junio último. \* Provisional.