

PRINCIPALES CUENTAS BANCARIAS

I — BANCO DE LA REPUBLICA ¹

A C T I V O

(En miles de pesos)

SALDOS AL FIN DE:	C A J A		Oro en el Exterior	D divisas extranjeras	Total de oro y divisas	Operaciones de crédito	Acciones del Banco Central Hipotecario	Plata que ga- rantiza los cer- tificados
	Oro en bóveda	Otras especies						
1936.....	30.781	8.228	2.451	8.745	41.977	58.434	12.000	1.961
1937.....	26.582	4.839	3.279	6.527	36.388	70.021	12.000	4.930
1938.....	39.241	2.384	2.982	4.975	47.198	60.236	12.000	8.080
1939.....	33.684	3.648	3.074	3.629	42.387	63.415	12.000	8.230
1940.....	30.616	7.895	—	12.946	43.562	76.927	12.000	5.400
1939 Octubre..	35.368	3.970	1.865	4.944	42.177	59.616	12.000	8.530
1940 > ...	29.525	12.160	—	13.830	43.355	73.590	12.000	6.400
1941 Mayo....	28.405	9.441	—	29.140	57.545	72.215	12.000	4.200
Junio.....	31.508	9.031	—	20.919	52.427	78.087	12.000	4.100
Julio.....	31.452	9.149	—	13.587	45.039	81.343	12.000	3.700
Agosto....	30.584	8.366	—	7.210	37.794	83.527	12.000	3.550
Sepbre....	29.713	9.335	—	9.823	39.536	94.565	12.000	3.400
Octubre..	29.757	11.130	—	8.098	37.855	97.910	12.000	4.200

DISTRIBUCION DE LAS OPERACIONES DE CREDITO

SALDOS AL FIN DE:	Préstamos y descuent- os a Ban- cos aña- dos	Préstamos y descuent- os a par- ticulares	OPERACIONES CON EL GOBIERNO NACIONAL							Préstamos a otras en- tidades oficiales	Otras in- versiones
			Cupo legal	Decreto 1331 de 1940	Emprésti- tos para la defensa nacional	Avances sobre la concesión de salinas	Otros avances	Inversiones en docu- mentos de deuda pública y otros	Total de operacio- nes con el gobierno nacional		
1936.....	8.520	4.535	277	—	9.205	18.705	—	17.192	45.379	—	—
1937.....	18.032	5.259	276	—	9.163	19.335	—	17.003	45.777	59	894
1938.....	18.252	2.879	476	—	1.157	20.328	—	16.156	38.117	38	950
1939.....	22.373	3.128	476	—	1.157	19.705	—	15.964	37.302	222	391
1940.....	17.462	8.092	456	10.633	941	19.290	457	17.939	49.716	1.646	11
1939 Octubre..	19.705	2.108	476	—	1.157	19.715	489	15.739	37.576	226	—
1940 > ...	17.901	5.745	956	8.050	941	19.360	1.180	17.781	48.268	1.665	11
1941 Mayo....	9.005	7.036	1.500	16.191	430	19.114	1	18.241	55.477	686	11
Junio....	9.401	11.431	1.500	16.858	430	19.477	2	18.306	56.573	671	11
Julio.....	10.228	15.303	—	16.745	430	19.441	2	18.525	55.143	669	—
Agosto....	16.216	16.715	—	16.665	430	19.405	2	18.525	55.028	569	—
Sepbre....	20.881	16.710	1.500	16.580	430	19.369	2	18.525	56.407	567	—
Octubre..	24.350	16.735	1.500	16.467	430	19.332	2	18.475	56.206	620	—

P A S I V O

SALDOS AL FIN DE:	Billetes del Banco en circulación	DEPOSITOS						Total del pasivo exigible	Bancos del exterior	Certifica- dos de pla- ta en cir- culación	Reserva legal para billetes ² %
		De Bancos afiliados	De bancos no afiliados	Del gobier- no nacional	Judiciales y de otras entidades oficiales	De particu- lares y otros depó- sitos	Total de depósitos				
1936.....	57.229	17.450	1.797	8.096	1.744	4.047	33.134	90.388	—	1.961	65.73
1937.....	52.967	22.195	1.719	8.064	2.393	3.834	38.205	91.195	228	4.930	59.69
1938.....	58.300	20.604	1.836	12.190	2.290	3.617	40.537	98.861	—	8.080	67.59
1939.....	60.411	23.885	1.905	12.765	2.524	5.153	46.232	106.642	37	8.230	57.02
1940.....	62.327	26.073	2.197	11.022	7.139	5.076	51.507	113.834	10.189	5.400	61.67
1939 Octubre..	53.795	23.716	2.008	13.086	2.863	5.968	47.641	101.435	—	8.530	62.36
1940 > ...	55.269	25.387	2.433	18.745	8.940	5.989	61.494	116.763	7.875	6.400	63.95
1941 Mayo....	65.477	26.855	2.414	10.941	5.929	12.461	58.600	124.077	14.245	4.200	78.77
Junio.....	68.688	27.100	2.349	8.802	7.458	6.696	52.405	121.093	14.836	4.100	70.31
Julio.....	67.169	25.228	2.372	8.082	7.210	7.083	49.975	117.144	14.709	3.700	61.13
Agosto....	65.085	23.867	2.299	9.004	7.997	6.638	49.805	116.640	16.323	3.550	49.99
Sepbre....	64.682	25.650	2.301	9.798	8.377	7.421	53.547	121.730	21.446	3.400	51.61
Octubre..	66.503	22.061	2.265	13.707	9.909	6.868	54.810	123.063	21.319	4.200	47.75

¹ Datos referentes a la Oficina de Control de Cambio y Exportaciones, véanse en la sección de CAMBIOS INTERNACIONALES.

² Reserva legal para billetes, 40% desde el 22 de noviembre de 1940; para depósitos, 25%.

MOVIMIENTO DE LAS OFICINAS DE COMPENSACION (Canje de Cheques)

(En miles de pesos)

AÑOS Y MESES	Bogotá	Bquilla.	Bmanga.	Cali	Cartagena	Cúcuta	Manizales	Medellín	Pereira	Valor total	NUMERO DE CHEQUES	
											En Bogotá	En sucursales y agencias
Monto anual												
1936.....	348.293	105.170	10.670	81.539	38.621	4.575	24.650	141.881	—	755.399	635.015	652.913
1937.....	382.018	126.294	11.655	94.867	42.713	4.739	24.225	149.440	—	835.951	712.052	778.015
1938.....	445.452	139.385	10.914	115.921	46.764	6.605	21.210	162.764	6.456	955.471	828.034	893.070
1939.....	487.740	159.488	13.807	132.721	49.126	7.944	26.548	169.986	22.955	1.070.315	907.739	1.000.750
1940.....	534.823	135.896	17.106	132.093	44.816	9.741	27.924	172.131	23.786	1.098.316	990.564	1.042.575
Monto mensual												
1939 Octubre...	43.140	12.738	1.239	12.232	3.721	663	2.282	13.394	1.905	91.314	78.091	84.188
1940 »	50.068	11.372	1.536	11.442	3.535	672	2.411	16.105	2.400	99.541	90.643	94.399
1941 Mayo....	63.361	12.993	1.550	14.209	4.765	812	3.218	18.311	3.326	122.545	97.645	103.793
Junio....	65.264	12.143	1.480	12.446	3.929	1.003	2.268	16.441	2.397	117.371	87.568	92.056
Julio....	63.823	13.652	1.777	11.939	4.951	884	1.956	19.550	1.996	120.528	97.608	112.641
Agosto....	47.981	13.358	1.515	10.690	4.456	699	1.806	19.043	1.853	101.401	93.627	98.737
Septbre....	53.601	12.941	1.768	11.892	4.737	775	2.664	18.974	3.349	110.701	100.096	102.948
Octubre....	53.667	12.591	2.098	15.852	4.512	894	2.978	20.896	3.367	116.855	104.396	109.954

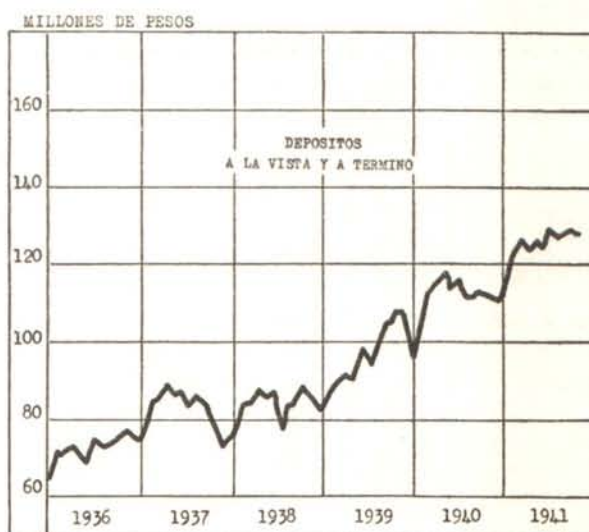
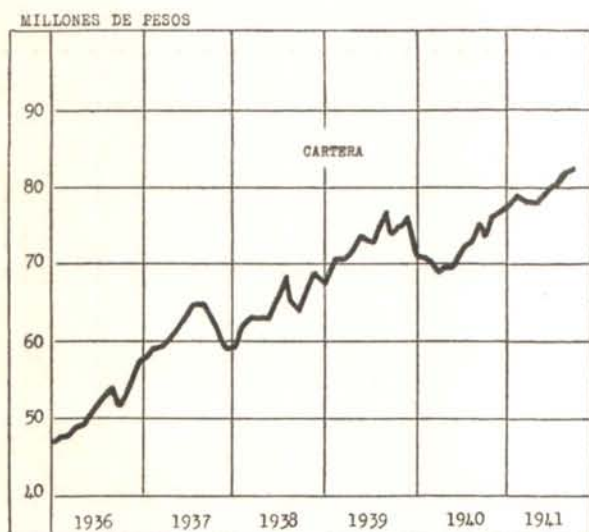
II — BANCOS COMERCIALES ¹

(En miles de pesos)

SALDOS AL FIN DE	ACTIVO					PASIVO				
	Caja y depósitos en el Banco de la Rep.	Obligaciones descontables y no descontables en el Banco de la Rep.	Inversiones	Acciones del Banco de la Rep.	Otros activos	Depósitos a la vista y a término	Depósitos de ahorros	Préstamos y descuentos en el Banco de la Rep.	Capital y reserva legal	Otros pasivos
1936.....	18.441	57.523	25.140	3.518	37.133	75.840	5.679	6.193	26.354	27.689
1937.....	22.937	59.948	21.792	3.482	34.719	76.984	6.126	11.022	26.476	22.270
1938.....	22.992	68.184	22.308	3.618	26.241	82.872	6.755	6.168	28.519	19.029
1939.....	26.119	70.390	21.856	3.801	36.246	97.368	7.149	7.388	28.684	17.823
1940.....	28.076	76.599	25.521	3.834	28.541	110.897	7.253	5.081	28.760	10.580
1939—Octubre.....	28.561	73.620	22.451	3.803	29.624	106.295	7.083	4.780	28.679	11.222
1940— »	30.720	75.143	24.351	3.834	29.710	110.427	7.254	3.549	28.765	9.763
1941— Mayo.....	33.576	78.049	26.815	4.309	34.407	125.477	7.512	956	28.796	14.415
Junio.....	30.531	79.966	26.731	4.309	34.941	124.288	7.643	1.784	28.796	13.967
Julio.....	32.289	80.347	26.228	4.309	37.088	128.083	7.764	2.249	28.944	13.221
Agosto.....	30.659	80.792	24.519	4.312	42.096	126.145	7.784	5.412	29.329	13.708
Septbre.....	28.890	82.363	23.811	4.314	48.994	129.265	7.866	8.292	29.328	13.621
Octubre.....	30.010	82.163	23.509	4.314	50.704	128.397	7.798	11.190	29.328	13.987

¹ Datos de la Superintendencia Bancaria.

III — BANCOS HIPOTECARIOS

BANCO CENTRAL HIPOTECARIO 1

(En miles de pesos)

SALDOS AL FIN DE:	A C T I V O				P A S I V O				Valor de las garantías hipotecarias 2
	Préstamos de amortización gradual	Otros préstamos	Inversiones	Otros Activos	Cédulas hipotecarias en circulación	Bonos industriales	Capital y reserva legal	Otros Pasivos	
1936.....	22.504	207	2.124	2.954	12.927	—	13.407	1.495	61.777
1937.....	26.183	26	3.232	2.362	16.344	—	13.465	1.994	73.405
1938.....	29.601	2.439	5.261	5.424	22.937	1.843	13.527	2.418	83.257
1939.....	32.715	2.663	6.597	3.156	26.158	1.712	13.593	3.668	97.327
1940.....	35.670	1.438	6.241	3.290	28.371	1.345	13.660	3.263	107.097
1939—Octubre.....	31.504	1.814	8.870	4.510	27.202	1.812	13.593	4.091	94.296
1940— ".....	35.083	1.689	7.526	3.289	29.396	1.570	13.660	2.961	104.460
1941—Mayo.....	36.438	1.471	5.971	2.864	27.954	1.290	13.695	3.805	110.654
Junio.....	36.638	1.505	5.058	2.865	26.993	1.390	13.695	3.988	111.624
Julio.....	36.710	1.570	5.692	2.405	27.568	1.440	13.735	3.634	112.363
Agosto.....	36.896	1.927	5.823	2.477	27.768	1.790	13.735	3.830	112.913
Septbre.....	37.491	1.947	5.642	2.631	27.774	1.598	13.735	4.604	114.060
Octubre.....	37.374	1.919	5.551	2.627	27.627	1.598	13.735	4.511	114.034

RESUMEN DE LAS OPERACIONES DEL BANCO CENTRAL HIPOTECARIO DESDE SU FUNDACION HASTA EL 31 DE OCTUBRE DE 1941 2, CLASIFICADAS POR DEPARTAMENTOS

DEPARTAMENTOS	PRESTAMOS CONCEDIDOS		Abonos, cancelaciones y amortizaciones \$	SALDOS VIGENTES EN 31 DE OCTUBRE DE 1941	
	Número	Valor \$		Número	Valor \$
Antioquia.....	905	8.123.473.52	4.470.139.21	723	3.653.334.31
Atlántico.....	396	2.362.745.30	650.981.03	321	1.711.764.27
Bolívar.....	93	763.250.00	225.291.08	79	537.958.92
Boyacá.....	94	922.300.00	266.688.92	82	655.611.08
Caldas.....	552	6.895.549.10	1.718.561.48	453	5.176.987.62
Cauca.....	144	1.273.300.00	409.503.87	112	863.796.13
Cundinamarca.....	3.879	25.495.255.77	7.343.258.39	2.928	18.151.997.38
Huila.....	21	433.057.30	274.593.32	17	158.473.98
Magdalena.....	59	469.175.00	107.180.53	46	361.994.47
Nariño.....	28	319.400.00	24.406.24	28	294.993.76
Santander Sur.....	215	1.315.700.00	325.124.77	164	990.575.23
Santander Norte.....	152	1.016.400.00	332.014.69	114	684.385.31
Tolima.....	129	3.464.100.00	920.242.06	101	2.543.857.94
Valle.....	364	2.416.343.00	828.149.73	286	1.588.193.27
Totales.....	7.121	55.270.058.99	17.896.135.32	5.454	37.373.923.67

VALOR NETO DE LAS CEDULAS DEL BANCO CENTRAL HIPOTECARIO VENDIDAS EN LOS DEPARTAMENTOS, COMPARADO CON LOS PRESTAMOS RESPECTIVOS. SITUACION EN 31 DE OCTUBRE DE 1941 2

DEPARTAMENTOS	Cédulas vendidas	Préstamos vigentes	Mayor valor de cédulas	Mayor valor de préstamos	Por cada \$ 100 de sus préstamos ha comprado cada Departamento en cédulas \$
Antioquia.....\$	1.128.700	3.653.334.31	—	2.524.634.31	30.90
Atlántico.....	432.600	1.711.764.27	—	1.279.164.27	25.27
Bolívar.....	111.200	537.958.92	—	426.758.92	20.67
Boyacá.....	152.025	655.611.08	—	503.586.08	23.19
Caldas.....	662.225	5.176.987.62	—	4.514.762.62	12.79
Cauca.....	190.300	863.796.13	—	673.496.13	22.03
Cundinamarca.....	20.347.100	18.151.997.38	2.195.102.62	—	112.09
Huila.....	53.750	158.473.98	—	104.723.98	33.92
Magdalena.....	239.850	361.994.47	—	122.144.47	66.26
Nariño.....	5.875	294.993.76	—	289.118.76	1.99
Santander.....	389.425	990.575.23	—	601.150.23	39.31
Santander Norte.....	701.925	684.385.31	17.539.69	—	102.56
Tolima.....	210.025	2.543.857.94	—	2.333.832.94	8.26
Valle.....	369.825	1.588.193.27	—	1.218.368.27	23.29
Totales.....\$	24.994.825	37.373.923.67	—	—	—

1 Datos de la Superintendencia Bancaria.

2 Datos del Banco Central Hipotecario.

BANCO AGRICOLA HIPOTECARIO ¹

(En miles de pesos)

SALDOS AL FIN DE:	ACTIVO				PASIVO			
	Préstamos hipotecarios de amortización gradual	Inversiones	Cuentas diferidas	Otros Activos	Cédulas hipotecarias en circulación	Intereses y abonos diferidos	Capital y reserva legal	Otros Pasivos
1936.....	23.745	6.136	22.663	2.829	37.383	10.498	5.026	2.466
1937.....	23.356	8.594	22.406	2.826	36.762	12.945	5.028	2.447
1938.....	22.873	12.722	21.254	2.613	36.757	15.341	5.029	2.335
1939.....	21.619	15.632	15.317	2.369	35.317	13.038	5.029	1.553
1940.....	20.840	17.474	15.494	2.801	35.202	15.130	5.028	1.249
1939—Octubre.....	21.806	15.599	15.302	2.517	35.316	12.887	5.029	1.992
1940— ».....	20.991	16.784	15.276	3.216	35.261	14.804	5.028	1.174
1941—Mayo.....	20.835	24.487	8.997	2.950	35.290	15.802	5.028	1.149
Junio.....	20.843	24.728	8.898	2.836	35.290	15.762	5.028	1.225
Julio.....	20.738	25.185	8.866	2.839	35.290	16.079	5.028	1.231
Agosto.....	20.777	25.280	8.841	2.825	35.290	16.196	5.028	1.209
Sepbre.....	20.849	25.411	8.768	2.822	35.289	16.214	5.028	1.319
Octubre.....	20.723	25.548	8.721	3.042	35.289	16.498	5.028	1.219

IV. — CAJAS BANCARIAS

CAJA DE CREDITO AGRARIO ¹CAJA COLOMBIANA DE AHORROS ¹

(En miles de pesos)

SALDOS AL FIN DE:	ACTIVO				PASIVO			ACTIVO		PASIVO		
	Préstamos y descuentos	Inversiones	Acciones en el B. de la R.	Otros Activos	Préstamos y descuentos	Capital y Reserva legal	Otros Pasivos	Caja y depósitos en los Bancos	Inversiones	Depósitos de ahorros	Otros depósitos	Capital y Reserva legal
1936.....	6.223	614	154	3.015	2.327	3.052	4.627	1.376	1.261	5.335	5	1.000
1937.....	13.916	875	171	1.013	7.010	4.364	4.601	1.234	2.462	5.893	2	1.000
1938.....	18.355	1.068	231	1.564	12.085	4.595	4.538	1.589	6.932	6.893	663	1.000
1939.....	21.754	1.273	231	1.992	14.988	4.664	5.598	2.138	8.345	8.446	984	1.015
1940.....	24.301	1.690	240	2.880	13.380	9.334	6.397	2.554	9.830	10.168	1.086	1.020
1939—Octubre.....	21.831	1.228	229	2.254	14.927	4.664	5.951	2.077	8.124	8.298	905	1.015
1940— ».....	24.090	1.376	240	2.581	14.352	7.802	6.133	2.817	9.621	10.104	1.166	1.020
1941—Mayo.....	26.440	1.752	240	2.907	11.549	12.834	6.956	2.860	10.562	11.289	987	1.020
Junio.....	25.941	1.776	240	2.949	11.117	12.834	6.955	2.856	10.797	11.634	853	1.020
Julio.....	25.982	1.784	240	2.894	11.053	12.839	7.008	2.672	11.029	11.734	811	1.025
Agosto.....	26.426	1.789	240	2.992	11.878	13.194	6.375	2.743	11.033	11.890	721	1.025
Sepbre.....	27.189	1.809	240	2.990	12.718	13.194	6.316	2.851	11.212	12.182	719	1.025
Octubre.....	27.624	1.634	641	3.074	13.338	13.194	6.441	3.030	11.203	12.248	767	1.025

DISTRIBUCION DE PRESTAMOS Y DESCUENTOS DE LA CAJA DE CREDITO AGRARIO POR DEPARTAMENTOS ²

(Incluye préstamos y descuentos a Cooperativas)

(En miles de pesos)

DEPARTAMENTOS	1936	1937	1938	1939	1940	1940	1941	1941	Situación el 31 de octubre de 1941	
	Dic. 31	Dic. 31	Dic. 31	Dic. 31	Junio 30	Dic. 31	Junio 30	Sep. 30	Número de operaciones	Valor \$
Antioquia.....	1.245,4	2.132,3	2.870,9	3.371,0	3.230,3	3.039,5	3.094,1	3.273,9	9.460	3.160,4
Atlántico.....	226,8	449,0	640,4	937,9	1.075,2	807,5	625,7	714,0	2.944	756,1
Bolívar.....	397,1	361,2	808,7	1.295,6	1.298,5	1.335,2	1.180,2	1.186,4	3.878	1.238,9
Boyacá.....	481,2	780,8	1.364,5	2.103,1	2.288,4	2.558,8	2.369,3	2.307,7	14.079	2.251,5
Caldas.....	1.615,4	2.501,2	2.755,6	2.465,9	2.413,4	2.430,9	2.317,7	2.549,6	7.394	2.594,4
Cauca.....	298,2	414,4	532,8	655,5	687,0	657,2	518,0	399,2	2.009	423,2
Cundinamarca.....	1.249,8	1.681,8	1.968,1	2.635,5	2.607,1	4.335,8	2.729,5	2.679,4	6.730	2.872,1
Huila.....	392,3	550,5	779,2	995,3	1.048,5	1.109,4	1.040,5	1.091,0	4.103	1.143,7
Magdalena.....	550,5	1.099,3	1.134,9	1.162,5	1.304,2	1.558,8	1.678,0	1.766,7	1.869	1.778,4
Nariño.....	297,6	459,7	635,2	734,9	791,6	765,2	614,2	557,8	2.340	540,5
Santander Sur.....	400,7	848,7	983,8	1.178,0	1.250,0	1.246,3	1.303,2	1.448,5	4.383	1.383,4
Santander Norte.....	236,7	539,6	726,0	905,8	909,1	966,7	810,8	867,4	2.837	925,0
Tolima.....	552,6	810,5	1.109,1	1.386,4	1.512,4	1.455,3	1.473,0	1.497,3	4.277	1.585,1
Valle.....	605,8	1.228,0	1.750,1	1.946,6	1.962,8	1.962,1	1.873,8	2.001,3	5.054	2.034,5
Comisaría de Arauca.....	—	—	—	—	—	—	—	2,3	6	9,0
Intendencia del Chocó.....	—	8,0	26,3	27,8	27,0	31,1	36,6	32,1	219	32,9
Intendencia del Meta.....	—	50,7	269,5	250,4	275,4	222,4	268,6	260,3	283	246,7
Suma.....	—	—	—	—	—	—	21.934,5	22.641,0	71.865	22.975,8
Sec. de mediano y largo plazo	—	—	—	—	—	—	4.000,1	4.748,2	1.293	4.916,9
Total.....	8.550,1	13.915,8	18.355,1	22.052,1	22.682,9	24.482,2	25.940,6	27.389,2	73.158	27.892,7

1 Datos de la Superintendencia Bancaria.

2 Datos de la Caja de Crédito Agrario.

V—CONJUNTO DE BANCOS Y CAJAS BANCARIAS ¹
(No incluye el Banco de la República)

(En miles de pesos)

SALDOS AL FIN DE:	Caja y depósitos en el Banco de la República	CARTERA					DEPOSITOS			TITULOS EN CIRCULACION		Capital y reser- va legal
		Obligacio- nes des- contables en el Ban- co de la República	Obligacio- nes no descon- tables en el B. de la R.	PRESTAMOS DE AMOR- TIZACION GRADUAL		Otros préstamos	A la vis- ta y an- tes de 30 días	A más de 30 días	De ahorros	Cédulas hipote- carias	Bonos indus- triales	
				Hipote- carios	Indus- triales							
1936.....	20.513	44.201	23.964	46.341	—	—	65.917	11.185	11.014	50.320	—	53.027
1937.....	24.799	56.715	20.803	49.625	—	—	67.100	11.321	12.019	53.109	—	54.548
1938.....	25.213	66.354	21.009	52.570	2.028	—	75.419	9.982	13.648	59.697	1.843	56.903
1939.....	28.536	71.508	22.015	55.104	1.732	—	84.291	16.056	15.594	61.478	1.712	59.661
1940.....	30.856	76.539	24.362	56.824	1.360	480	96.970	17.930	17.421	63.573	1.345	65.859
1939 Octubre..	30.839	74.141	22.918	53.454	1.814	—	89.297	19.493	15.380	62.521	1.812	59.652
1940 ".....	33.454	75.227	23.097	56.504	1.623	649	96.213	18.044	17.358	61.657	1.570	61.629
1941 Mayo.....	36.570	74.129	30.245	57.699	1.374	519	113.428	16.683	18.800	63.244	1.290	69.411
Junio.....	33.511	75.991	29.801	57.956	1.405	528	110.353	18.566	19.276	62.283	1.390	69.411
Julio.....	35.187	75.886	30.318	57.952	1.467	536	115.136	17.570	19.498	62.858	1.440	69.639
Agosto.....	33.511	78.122	28.964	58.205	1.817	537	112.608	18.161	19.674	63.058	1.790	70.381
Sepbre.....	35.218	80.503	28.918	58.927	1.826	539	115.823	18.766	20.048	63.063	1.598	70.380
Octubre.....	32.771	79.780	29.876	58.685	1.798	539	115.246	18.435	20.046	62.916	1.598	70.381

DISTRIBUCION DE LOS DEPOSITOS DE AHORROS ¹

(En miles de pesos)

FIN DE	En los bancos y Caja Col. de Ahorros	En cajas particula- res	Total	ENTIDADES Y DEPARTAMENTOS	OCTUBRE				
					1937	1938	1939	1940	1941
Cuadro A				Cuadro B					
1937 Junio.....	11.803	2.801	14.604	En los bancos.....	6.126	6.727	7.083	7.254	7.798
Dicbre.....	12.020	2.874	14.894	En la Caja Col. de Ahorros..	5.998	6.695	8.298	10.104	12.248
1938 Junio.....	13.153	3.072	16.225	En cajas particulares.....	2.969	3.172	3.497	4.135	4.691
Dicbre.....	13.648	3.204	16.852	Total.....	15.093	16.594	18.878	21.493	24.737
1939 Junio.....	14.885	3.588	18.473	Antioquia.....	2.980	3.058	3.601	4.316	4.923
Dicbre.....	15.594	3.459	19.053	Atlántico.....	613	740	919	918	998
1940 Junio.....	16.760	3.795	20.555	Bolívar.....	293	369	386	395	471
Octubre.....	17.358	4.135	21.493	Boyacá.....	285	354	449	530	629
Novbre.....	17.288	4.136	21.424	Caldas.....	940	961	1.148	1.243	1.528
Dicbre.....	17.421	4.101	21.522	Cauca.....	195	197	221	232	302
1941 Enero.....	17.389	4.119	21.508	Cundinamarca.....	6.871	7.501	7.929	8.688	9.913
Febrero.....	17.631	4.204	21.835	Huila.....	207	153	203	222	324
Marzo.....	18.163	4.283	22.446	Magdalena.....	163	209	245	260	293
Abril.....	18.403	4.363	22.766	Nariño.....	108	120	141	172	199
Mayo.....	18.800	4.438	23.238	Santander.....	406	520	627	1.097	1.274
Junio.....	19.276	4.536	23.812	Santander del Norte.....	400	462	573	616	731
Julio.....	19.498	4.667	24.165	Tolima.....	214	271	430	473	602
Agosto.....	19.674	4.666	24.340	Valle.....	1.418	1.537	1.825	2.086	2.280
Sepbre.....	20.048	4.775	24.823	Intendencias y Comisarias.....	—	142	181	245	270
Octubre.....	20.046	4.691	24.737	Total.....	15.093	16.594	18.878	21.493	24.737

TIPOS DE DESCUENTO DE LOS BANCOS CENTRALES DEL MUNDO ²

PAISES	TIPOS DE DESCUENTO		PAISES	TIPOS DE DESCUENTO	
	%	En vigor desde:		%	En vigor desde:
Albania.....	5½	Marzo..... 21—1940	Holanda.....	2½	Junio..... r 27—1941
Alemania.....	3½	Abril..... 9—1940	Hungría.....	3	Octubre..... 22—1940
África Sur-Bco. de Reserva.	3	Junio..... 2—1941	India británica.....	3	Noviembre..... 28—1935
Argentina.....	3½	Marzo..... 1—1936	Inglaterra.....	2	Octubre..... 26—1939
Bélgica.....	2	Enero..... 25—1940	Italia.....	4½	Mayo..... 18—1936
Bohemia y Moravia.....	3½	Octubre..... 1—1940	Java.....	3	Enero..... 14—1937
Bolivia.....	6	Noviembre..... 8—1940	Japón.....	3,29	Abril..... 7—1936
Bulgaria.....	5	Diciembre..... 1—1940	Latvia.....	5	Febrero..... 17—1940
Canadá.....	2½	Marzo..... 11—1935	Lituania.....	6	Julio..... 15—1939
COLOMBIA.....	4	Julio..... 18—1933	México.....	4	Enero..... 2—1941
Chile.....	3—4½	Diciembre..... 16—1936	Noruega.....	3	Mayo..... 13—1940
Dinamarca.....	4	Octubre..... 16—1940	Nueva Zelanda.....	1½	Julio..... 26—1941
Ecuador.....	7	Mayo..... 26—1938	Perú.....	5	Agosto..... 1—1940
El Salvador.....	3	Marzo..... 30—1939	Portugal.....	4	Marzo..... 31—1941
España.....	4	*Marzo..... 29—1939	Rumania.....	3	Septiembre..... 12—1940
Estados Unidos (N. York).	1	Agosto..... 27—1937	Suecia.....	3	Mayo..... 29—1941
Estonia.....	4½	Octubre..... 1—1935	Suiza.....	1½	Noviembre..... 26—1936
Finlandia.....	4	Diciembre..... 3—1934	Turquía.....	4	Julio..... 1—1938
Francia.....	1½	Marzo..... 17—1941	Unión Soviética.....	4	Julio..... 1—1936
Grecia.....	5	Julio..... 14—1941	Venezuela.....	3½ #	Mayo..... 1—1941
			Yugoeslavia.....	5	Febrero..... 1—1935

¹ Superintendencia Bancaria.² Federal Reserve Bulletin, entrega de octubre, 1941. Cambios: Grecia, del 6 al 5%, el 14 de julio; Nueva Zelanda, del 2 al 1½%, el 26 de julio.³ Dato del Banco Central de Venezuela.

Provisional. r Revisado.

SITUACION DE LAS PRINCIPALES CUENTAS DE LOS BANCOS Y CAJAS BANCARIAS DEL PAIS
EN 31 DE OCTUBRE DE 1936-1941 DISTRIBUIDAS POR DEPARTAMENTOS ¹
 (No incluye el Banco de la República)

(En miles de pesos)

OCTUBRE 31 DE:	Antioquia	Atlántico	Bolívar	Boyacá	Caldas	Cauca	Cundinamarca	Huila	Magdalena	Nariño	Santander	Santander N.	Tolima	Valle	Intendencias y Comisarias	Totales
1936.....	11.228	8.110	3.080	607	5.011	632	25.324	568	729	311	1.794	556	1.192	5.881	—	65.023
1937.....	12.858	10.151	3.018	989	7.263	923	28.054	772	1.344	528	2.473	1.011	1.687	7.966	—	79.037
1938.....	14.789	11.343	3.987	1.485	8.142	1.157	26.547	1.095	1.400	801	3.343	1.491	1.759	9.219	312	86.870
1939.....	16.168	12.319	5.073	2.471	8.451	1.467	29.782	1.450	1.466	983	3.684	1.762	2.254	9.384	345	97.059
1940.....	16.470	13.264	4.649	3.044	7.880	1.425	28.556	1.587	1.940	984	3.959	2.051	2.309	9.871	335	98.324
1941.....	17.874	12.015	5.362	2.750	8.946	1.174	36.670	1.959	2.361	762	4.322	2.188	2.753	10.709	350	110.195

PRESTAMOS Y DESCUENTOS ²

1936.....	5.395	1.910	505	828	6.303	1.021	17.313	587	574	254	1.473	658	3.534	5.162	—	45.517
1937.....	5.650	2.269	533	915	6.803	1.064	19.473	677	734	289	1.648	793	3.467	4.630	—	48.945
1938.....	5.898	2.263	559	1.018	6.841	1.088	20.566	815	792	491	1.733	886	3.462	4.345	—	50.757
1939.....	6.493	2.470	598	1.135	7.030	1.156	21.847	886	745	535	1.816	927	3.506	4.310	—	53.454
1940.....	7.991	2.654	775	1.278	7.333	1.215	24.403	1.002	758	598	1.804	941	3.543	4.396	75	58.776
1941.....	7.947	2.708	705	1.271	8.108	1.298	24.968	1.061	639	689	2.073	992	3.581	4.432	11	60.483

PRESTAMOS DE AMORTIZACION GRADUAL

1936.....	2.611	645	318	69	1.753	423	29.580	97	221	72	356	185	153	2.002	—	38.485
1937.....	1.720	724	416	69	1.708	412	32.228	94	219	72	382	185	153	1.753	—	40.135
1938.....	1.329	998	454	70	1.617	408	44.072	93	218	72	323	185	152	1.677	—	51.668
1939.....	1.172	1.059	319	69	1.609	413	54.699	94	214	78	284	184	153	2.002	—	62.349
1940.....	1.380	979	262	70	1.585	411	56.721	94	225	71	362	184	153	1.937	—	64.434
1941.....	1.084	1.173	247	69	1.549	389	67.501	93	242	71	313	184	153	1.611	—	74.679

INVERSIONES (INCLUYE LAS DE DEPOSITOS DE AHORROS)

1936.....	11.235	7.986	3.536	586	4.806	675	31.756	594	986	879	2.293	1.560	1.623	6.835	—	75.350
1937.....	9.987	8.835	3.931	715	5.168	832	35.646	753	987	947	2.682	1.949	1.872	7.340	—	81.644
1938.....	11.681	10.832	4.604	1.037	5.427	1.022	40.084	799	1.595	949	2.750	2.409	1.843	9.119	179	94.330
1939.....	12.711	11.738	4.363	1.181	5.804	860	44.452	873	1.421	826	3.769	3.011	2.348	10.947	374	104.678
1940.....	15.231	11.244	5.272	1.243	6.612	815	48.710	1.028	1.377	794	4.363	3.048	2.036	11.363	435	113.571
1941.....	21.483	14.237	6.185	1.523	7.429	1.054	54.517	1.182	1.764	929	4.207	3.144	2.500	14.657	480	135.291

DEPOSITOS A LA VISTA Y ANTES DE 30 DIAS (INCLUSIVE DEPOSITOS DE AHORROS)

1936.....	788	980	112	162	590	34	6.665	56	34	169	122	130	251	985	—	11.078
1937.....	1.211	1.243	74	61	631	27	6.597	96	38	74	111	101	184	1.001	—	11.449
1938.....	779	1.726	238	41	618	29	4.738	25	44	68	192	423	220	1.053	—	10.194
1939.....	994	1.310	205	31	589	39	14.683	36	29	78	322	454	165	557	—	19.492
1940.....	1.176	1.587	74	20	570	64	13.157	20	32	78	298	461	126	401	—	18.044
1941.....	1.997	1.536	139	8	564	74	12.715	61	31	73	260	396	118	464	—	18.436

DEPOSITOS A MAS DE 30 DIAS

1936.....	5.298	696	1.410	—	310	119	54.439	—	—	—	421	—	—	45	—	62.738
1937.....	5.290	662	1.406	—	281	117	49.611	—	—	—	428	—	—	19	—	57.814
1938.....	5.303	588	1.397	—	277	123	51.386	—	—	—	436	—	—	16	—	59.526
1939.....	5.463	794	670	—	274	129	54.181	—	—	—	437	—	—	63	—	62.011
1940.....	5.907	834	700	—	275	138	56.874	—	—	—	439	—	—	74	—	65.241
1941.....	6.413	873	677	—	287	142	66.095	—	—	—	457	—	—	83	—	75.027

CAPITAL PAGADO Y RESERVAS

1936.....	5.298	696	1.410	—	310	119	54.439	—	—	—	421	—	—	45	—	62.738
1937.....	5.290	662	1.406	—	281	117	49.611	—	—	—	428	—	—	19	—	57.814
1938.....	5.303	588	1.397	—	277	123	51.386	—	—	—	436	—	—	16	—	59.526
1939.....	5.463	794	670	—	274	129	54.181	—	—	—	437	—	—	63	—	62.011
1940.....	5.907	834	700	—	275	138	56.874	—	—	—	439	—	—	74	—	65.241
1941.....	6.413	873	677	—	287	142	66.095	—	—	—	457	—	—	83	—	75.027

1 Condensación de datos publicados por la Superintendencia Bancaria

2 Deducidas las obligaciones descontadas en el Banco de la República.

MONEDA Y OTROS MEDIOS DE PAGO

(Millones de pesos)

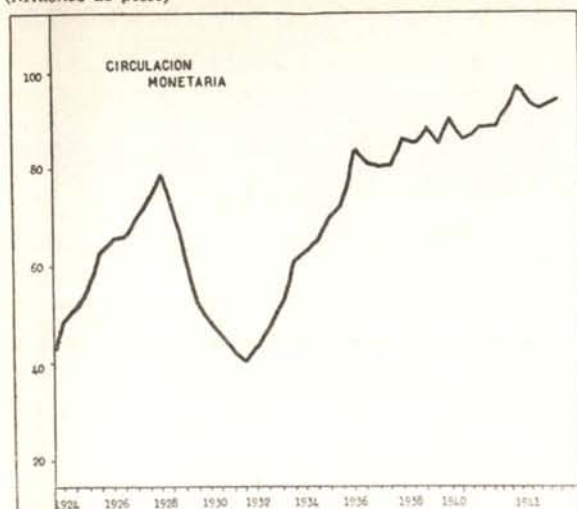

(Millones de pesos)

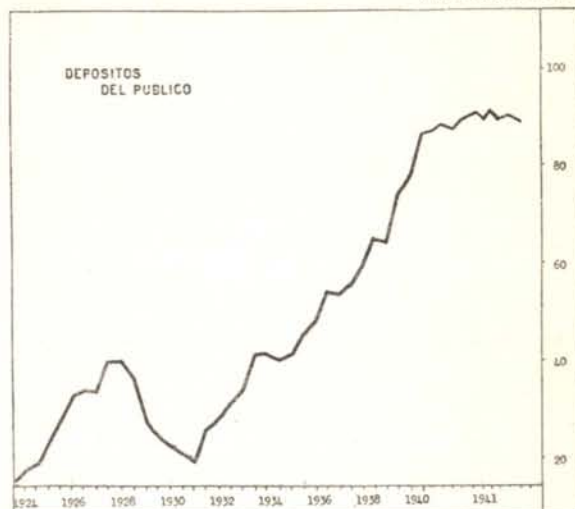

(En miles de pesos)

FIN DE	I-ESPECIES MONETARIAS 1						II-DEPOSITOS DEL PUBLICO EN MONEDA CORRIENTE REALIZABLES POR MEDIO DE CHEQUES				
	Monedas de plata	Monedas de níquel	Billetes del Bco. de la República	Billetes nacionales	Certificados de plata	Total de especies monetarias en circulación	DISTRIBUIDAS ASI:		En el Banco de la República	En otros Bancos 2	Total de depósitos a la vista
							En los Bancos	Fuera de los Bcos.			
1936.....	14.671	2.980	57.229	7.931	1.951	84.772	9.566	75.206	206	48.673	48.879
1937.....	11.701	2.980	52.967	7.931	4.930	80.509	6.482	74.027	263	53.688	53.951
1938.....	8.551	3.414	58.300	7.931	8.080	86.276	5.233	81.043	338	60.258	60.596
1939.....	8.401	3.500	60.411	7.931	8.230	88.473	6.364	82.109	422	63.736	64.158
1940.....	11.231	3.500	62.327	7.931	5.400	90.389	10.707	79.682	2.768	75.874	78.642
1940 Octubre..	10.231	3.500	55.269	7.931	6.400	83.331	10.478	72.853	2.721	75.579	78.300
1941 Mayo....	12.431	3.500	65.477	7.931	4.200	93.539	12.101	81.438	3.265	87.965	91.230
Junio....	12.531	3.500	68.688	7.931	4.100	96.750	13.291	83.459	3.400	85.919	89.319
Julio....	12.931	3.500	67.169	7.931	3.700	95.231	13.977	81.254	3.576 r	88.878	92.454 r
Agosto....	13.081	3.500	65.085	7.931	3.550	93.147	12.308	80.839	3.688	85.494	89.182
Septbre....	13.231	3.500	64.682	7.931	3.400	92.744	12.996	79.748	3.697	87.266	90.963
Octubre..	12.431	3.500	66.503	7.931	4.200	94.565	11.999	82.566	3.710	84.730	88.440

GIROS SOBRE DEPOSITOS

(En miles de pesos)

FIN DE:	MOVIMIENTO DE LAS OFICINAS DE COMPENSACION (Canje de cheques)			CHEQUES PAGADOS A SU PRESENTACION			GRAN TOTAL DE CHEQUES GIRADOS 3
	Oficina de Bogotá \$ (000)	Oficinas de fuera \$ (000)	Total \$ (000)	En Bogotá \$ (000)	Resto del país \$ (000)	Total \$ (000)	
1936.....	348.293	407.109	755.402	—	—	—	—
1937.....	382.018	453.932	835.950	—	—	—	—
1938.....	445.452	510.025	955.477	—	—	—	—
1939.....	487.740	582.576	1.070.316	—	—	2.495.399	3.565.715
1940.....	534.823	563.493	1.098.316	617.204	1.803.577	2.420.781	3.519.097
1940 Octubre..	50.068	49.473	99.541	56.736	146.678	203.414	302.955
1941 Mayo....	63.361	59.184	122.545	60.356	188.243	248.599	371.144
Junio....	65.264	52.107	117.371	53.317	169.834	223.151	340.522
Julio....	63.823	56.705	120.528	62.537	192.363	254.900	375.428
Agosto....	47.981	53.420	101.401	54.141	164.979	219.120	320.521
Septbre....	53.601	57.100	110.701	62.734	162.125	224.859	335.560
Octubre..	53.667	63.188	116.855	56.184	177.958	234.142	350.997

1 Se han excluido de este cuadro los *bonos del tesoro, bonos bancarios, cédulas de tesorería y cédulas bancarias*—antiguos papeles que el Banco de la República ha venido amortizando—, por considerarse que han dejado de influir en la circulación. El saldo de esas especies no presentado para el cambio está reducido desde hace largo tiempo a \$ 66.000.

2 Dato de la Superintendencia Bancaria.

3 Cifras definitivas.

r Revisado.

CAMBIOS INTERNACIONALES

(Un peso colombiano es igual a 0.56424 gramos de oro a la ley de 0.900. - Ley 167 de 19 de noviembre de 1938)

I - MOVIMIENTO DE ORO Y DIVISAS EN EL BANCO DE LA REPUBLICA (CONTROL DE CAMBIOS)

A) MOVIMIENTO TOTAL

(En miles de dólares)

AÑOS Y MESES	T O T A L E S			DISTRIBUCIÓN DE LAS AUTORIZACIONES					
	Entradas de oro físico y giros de exportación	Autorizaciones para giros	Licencias para importación de mercancías	Importación de mercancías			Residentes en el exterior	Gobierno nacional	Varios
				Pagadas con dólares	Pagadas con marcos compensación	Total por importación mercancías			
1936	77.580	73.140	92.483	48.051	11.756	59.807	1.995	6.442	4.897
1937	84.446	93.568	115.274	66.237	11.620	77.858	3.170	5.129	7.411
1938	95.333	90.235	90.002	59.131	13.473	72.604	4.873	4.542	8.215
1939	98.281	106.527	114.678	73.099	12.189	85.288	5.447	4.510	11.282
1940	85.683	93.250	80.736	72.086	1.203	73.289	4.363	6.027	9.569
1939 Octubre...	6.899	7.216	7.982	5.534	568	6.102	301	168	644
1940 > ...	8.522	6.409	7.065	5.047	60	5.107	385	231	683
1941 Mayo....	12.643	8.554	10.674	6.762	24	6.786	329	647	892
Junio....	10.633	9.003	10.330	6.694	13	6.707	333	1.163	800
Julio....	4.477	10.294	12.021	8.629	30	8.659	452	299	884
Agosto....	3.375	7.167	9.798	5.937	8	5.945	268	472	482
Septbre....	6.381	10.005	11.482	7.898	42	7.940	296	1.209	560
Octubre....	12.540	10.426	10.406	8.952	36	8.988	273	392	773

B) MOVIMIENTO POR PLAZAS

E=Entradas. A=Autorizaciones. L=Licencias.

(En miles de dólares)

	Año de 1936			Año de 1937			Año de 1938			Año de 1939		
	E.	A.	L.	E.	A.	L.	E.	A.	L.	E.	A.	L.
Armenia.....	1.583	409	496	1.910	554	401	1.685	543	441	2.215	508	520
Barranquilla...	2.046	12.921	18.355	2.419	17.372	21.343	2.309	14.623	14.761	2.378	18.217	20.625
Bogotá.....	12.770	22.813	32.316	20.902	31.416	47.004	27.359	34.225	40.031	31.795	40.963	49.061
Gbno. nal... }	—	6.442	—	—	5.130	—	—	4.542	—	—	4.510	—
Bucaramanga..	1.466	938	1.182	1.494	1.341	1.443	1.592	1.187	1.260	1.548	1.326	1.481
Calí.....	8.906	7.936	11.427	12.572	10.146	12.367	14.684	8.680	8.738	13.477	10.711	11.538
Cartagena.....	306	3.587	5.057	346	4.387	4.837	241	4.441	4.611	377	5.179	5.194
Cúcuta.....	2.408	925	1.889	2.359	1.017	1.901	2.491	928	1.459	1.381	1.255	1.986
Girardot.....	4.079	617	528	3.032	734	541	2.104	750	407	659	448	302
Honda.....	1.494	374	133	1.755	196	163	1.584	191	132	1.862	184	143
Manizales.....	9.324	2.202	2.819	7.454	2.902	3.393	7.142	2.265	2.021	7.172	2.331	2.390
Medellín.....	26.318	11.378	14.433	24.137	15.298	18.574	26.664	15.145	13.353	25.568	17.499	17.232
Pasto.....	201	788	1.096	204	777	1.168	145	756	863	101	777	943
Pereira.....	3.693	1.016	1.316	3.016	1.345	1.159	3.374	1.038	1.087	5.764	1.295	1.172
Popayán.....	278	157	156	153	179	174	316	170	248	282	197	152
Santa Marta...	2.660	308	945	2.631	387	516	3.597	387	317	3.639	584	1.404
Varios.....	48	327	355	63	386	290	43	362	273	63	543	535

	Año de 1940			Septiembre 1941			Octubre 1941			Enero-Octubre 1941		
	E.	A.	L.	E.	A.	L.	E.	A.	L.	E.	A.	L.
Armenia.....	2.011	442	322	19	60	39	252	30	43	887	373	467
Barranquilla...	1.124	14.116	12.286	89	1.492	2.140	159	1.588	1.752	1.016	12.501	17.665
Bogotá.....	28.376	33.906	35.990	2.035	2.999	5.407	5.399	3.560	4.277	30.238	28.786	40.893
Gbno. nal... }	—	6.027	—	—	1.209	—	—	392	—	—	5.617	—
Bucaramanga..	806	1.116	1.053	22	94	98	230	135	147	885	1.038	1.276
Calí.....	10.656	9.929	8.486	1.312	979	1.121	2.498	1.138	1.131	12.638	9.074	11.885
Cartagena.....	172	4.200	3.286	13	385	325	12	404	406	116	3.376	4.221
Cúcuta.....	963	1.062	1.122	123	63	163	137	91	99	1.643	813	1.244
Girardot.....	232	301	153	34	24	10	73	14	3	209	206	184
Honda.....	1.681	122	82	144	9	20	100	14	2	1.128	116	145
Manizales.....	6.154	1.904	1.562	29	248	184	425	255	194	4.751	1.891	2.255
Medellín.....	25.020	17.640	14.542	1.699	2.225	1.797	2.325	2.586	2.151	19.204	18.670	20.514
Pasto.....	81	548	518	4	34	40	6	43	52	49	303	498
Pereira.....	5.181	1.056	782	459	116	68	457	132	84	3.584	904	1.060
Popayán.....	804	127	96	194	12	9	242	17	6	2.586	105	92
Santa Marta...	2.353	287	295	129	27	26	119	11	30	1.671	217	238
Varios.....	69	465	360	76	29	35	106	16	29	752	373	327

1 Las cifras mensuales de esta columna son provisionales.

2 Incluye deudas anteriores a 1931, cuyo mayor valor corresponde a importación de mercancías.

PRECIOS ¹

EL CAFE COLOMBIANO EN EL INTERIOR DEL PAIS

AÑOS Y MESES	Armenia @ pergamino limpio de trilla	Armero pergamino corriente 125 kilos	BOGOTÁ		Bucaramanga lavado corriente Carga de 125 kilos	Cali @ pergamino limpio de trilla	CUCUTA		GIRARDOT	
			125 kilos				Carga de 125 kilos		125 kilos	
			Excelso	pergamino corriente			pilado lavado	pilado sin lavar	pilado	pergamino corriente
Promedios de las cotizaciones diarias en pesos moneda legal										
1935	3.04	*	37.40	28.22	31.48	2.63	28.52	23.92	36.72	27.99
1936	3.32	*	40.41	30.67	36.21	2.87	35.58	27.23	40.42	30.86
1937	3.45	31.64	41.96	32.17	36.04	3.11	35.82	31.20	43.41	32.10
1938	3.29	30.29	38.13	30.15	34.94	2.90	36.40	27.47	38.00	29.95
1939	3.52	31.91	41.36	32.12	37.84	3.23	38.92	30.24	41.02	32.18
1940	2.50	22.73	31.20	23.87	29.85	2.39	27.46	20.50	30.99	23.80
1939 Octubre..	3.45	31.10	41.88	32.12	38.48	3.30	36.52	28.00	42.30	32.30
1940 »	2.49	22.35	29.50	22.00	30.00	2.25	27.40	18.00	29.69	22.00
1941 Mayo.....	3.85	35.92	45.00	35.50	46.48	3.65	45.50	30.50	45.00	35.84
» Junio....	3.80	36.00	45.00	35.50	45.50	3.65	45.50	30.50	45.00	35.50
» Julio....	3.80	36.00	45.00	35.50	45.50	3.65	45.50	30.50	45.00	35.50
» Agosto....	3.80	36.20	45.00	35.50	45.50	3.65	45.50	30.50	45.00	35.50
» Sepbre....	3.90	36.60	45.35	35.67	45.63	3.65	45.62	30.50	45.42	36.06
» Octubre..	3.95	36.56	47.18	37.04	47.00	3.65	45.40	30.50	46.00	37.00

AÑOS Y MESES	Honda pilado 125 kilos	Ibagué pergamino corriente 125 kilos	Líbano pergamino corriente 125 kilos	Manizales @ pergamino	MEDELLÍN		Pereira @ pergamino	Popayán @ española pergamino corriente	OCAÑA		Sevilla (V.) @ Pergamino limpio de trilla
					Carga de 125 kilos				Carga de 125 kilos		
					Excelso	Pergamino corriente			Pilado	Pergamino	
Promedios de las cotizaciones diarias en pesos moneda legal											
1935	38.15	28.35	28.03	2.85	3.91	3.04	2.96	2.50	*	*	2.91
1936	41.01	30.87	30.32	3.17	4.27	3.30	3.10	2.78	*	*	3.14
1937	42.38	32.28	31.52	3.33	4.44	3.43	3.27	2.96	*	*	3.33
1938	39.84	29.71	30.44	3.08	4.11	3.17	3.05	2.73	*	*	3.15
1939	42.54	31.52	32.35	3.13	4.45	3.52	3.14	3.02	34.67	27.77	3.36
1940	30.78	22.82	22.76	2.30	3.45	2.62	2.32	2.30	24.88	20.29	2.48
1939 Octubre..	42.20	30.91	31.50	3.07	4.40	3.30	3.00	3.19	34.76	27.00	3.30
1940 »	30.62	22.19	22.48	2.22	3.45	2.50	2.31	2.15	22.98	19.00	2.42
1941 Mayo.....	46.00	35.50	35.45	3.55	5.20	3.75	3.58	3.45	41.14	26.00	3.66
» Junio....	46.00	35.50	35.40	3.55	5.20	3.75	3.55	3.45	41.00	26.00	3.65
» Julio....	46.00	35.50	35.43	3.55	5.20	3.75	3.55	3.45	41.00	26.00	3.65
» Agosto....	46.00	36.50	35.90	3.55	5.20	3.75	3.55	3.45	41.00	26.00	3.65
» Sepbre....	46.96	36.67	36.13	3.60	5.28	3.84	3.58	3.46	41.00	26.00	3.74
» Octubre..	48.11	36.26	36.52	3.64	5.41	3.92	3.68	3.46	41.00	26.00	3.80

EL CAFE EN NUEVA YORK

AÑOS Y MESES	Medellín genuino	Manizales	Armenia	Girardot Bogotá Tolima	Bucaramanga	Cúcuta	Cauca Popayán	Sevilla	Cumbre	Ocaña	CAFE DEL BRASIL	
											Río N.º 7	Santos N.º 4
											Promedios de las cotizaciones diarias en centavos de dólar	
1935	10.85	10.26	10.54	9.96	9.85	9.66	9.58	*	*	*	6.95	8.88
1936	11.99	11.26	11.50	10.93	11.17	11.00	10.81	*	*	*	7.35	9.45
1937	12.19	11.60	11.80	11.32	11.22	11.19	11.22	11.57	11.24	10.72	8.70	11.04
1938	11.51	10.97	11.16	10.54	10.87	11.10	10.64	10.97	10.59	10.26	4.85	7.66
1939	12.30	11.66	11.81	11.42	11.97	12.39	11.38	11.66	11.38	11.35	4.84	7.41
1940	9.21	8.37	8.53	8.05	8.66	8.66	8.07	8.37	8.07	8.03	4.98	7.05
1939 Octubre..	12.70	12.12	12.27	11.75	12.51	12.41	11.67	12.12	11.67	11.73	5.00	7.87
1940 »	8.86	8.11	8.22	7.67	8.27	8.27	7.71	8.11	7.71	7.67	4.91	7.11
1941 Mayo.....	15.59	15.28	15.49	14.92	14.45	14.24	14.90	15.25	14.90	13.37	7.13	10.32
» Junio....	16.14	15.93	15.98	15.59	15.11	15.03	15.55	15.93	15.55	14.20	8.07	11.35
» Julio....	16.12	15.88	15.88	15.50	15.25	15.25	15.50	15.88	15.50	14.25	8.19	12.00
» Agosto....	16.12	15.88	15.88	15.50	15.25	15.25	15.50	15.88	15.50	14.25	8.19	12.00
» Sepbre....	16.12	15.88	15.88	15.50	15.25	15.25	15.50	15.88	15.50	14.25	8.19	12.00
» Octubre..	16.18	15.87	15.93	15.52	15.25	15.25	15.52	15.87	15.52	14.36	8.19	12.00

¹ Datos de la Federación Nacional de Cafeteros.

* Sin cotización.

Cómo están los negocios?

En Noviembre el índice marcó 4.23 por debajo de Octubre

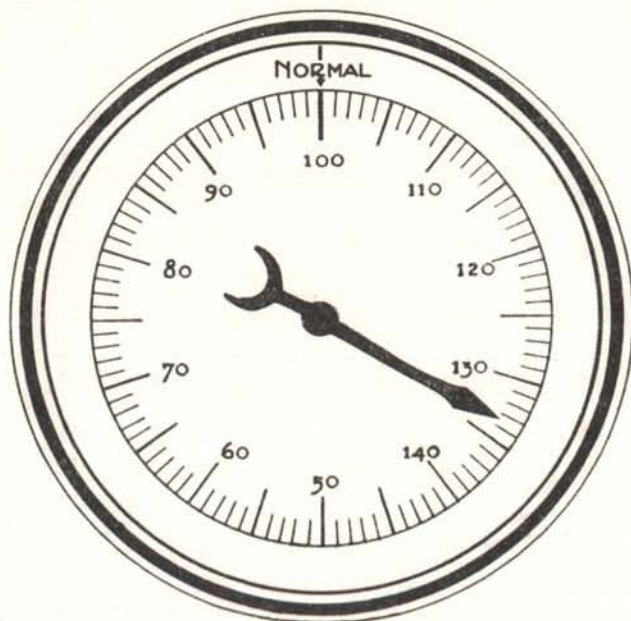

1934 = 100%

1937 = 100.85% 1938 = 105.85% 1939 = 124.98% 1940 = 120.69%

Octubre de 1941 = 137.57%

Noviembre de 1941 = 133.34%

INDICE MENSUAL DE LA BOLSA DE BOGOTA

Habiendo tomado como base el año de 1934 (1934=100%) damos en seguida los índices de los últimos meses, tomados del promedio de cotizaciones de las acciones más características y de mayor movimiento dentro de cada grupo típico:

	1934	Octubre 1941	Noviembre 1941
Bancos	100%	146.89%	143.83%
Seguros	>	152.49	148.08
Textiles y calzado	>	96.54	92.75
Cementos	>	192.26	181.54
Transportes	>	189.41	176.13
Alimentación	>	104.17	103.43
Energía eléctrica	>	101.52	101.29
Consumos populares	>	152.24	147.41
Petróleos (1938=100)		10.11	7.99

El índice de precios de la Bolsa ha sido en los meses corridos de este año, así:

Enero, 128.89%; Febrero, 129.35%; Marzo, 133.60%; Abril, 127.50%; Mayo, 127.66%; Junio, 130.39%; Julio, 132.23%; Agosto, 132.48%; Sept., 134.77%; Octubre, 137.57%; Novbre, 133.34%;

HACIENDA PÚBLICA ¹

LA NACIÓN								
INGRESOS POR RENTAS ORDINARIAS								
	Aduanas	Renta, patrimonio y ex-ceso de utilidades	Papel sellado y timbre nacional	Herencias, sucesiones y donaciones	Venta de oro y giros de exportación	Consumo de gasolina	Otros recaudos por impuestos	Total de recaudos por impuestos
1936.....	30.015	12.907	3.749	738	5.616	2.539	4.153	59.717
1937.....	34.326	15.520	4.873	922	6.040	3.061	4.556	69.298
1938.....	31.117	18.178	5.310	1.433	4.765	3.723	4.948	69.474
1939.....	40.630	19.354	5.467	1.738	3.379	4.373	5.236	80.177
1940.....	27.670	21.967	4.751	1.770	2.152	4.662	3.789	66.761
1940 Octubre..	1.833	9.778	398	131	175	386	286	12.987
Novbre....	1.975	519	392	126	172	322	309	3.815
Dicbre....	2.417	465	380	374	164	746	289	4.835
1941 Enero..	2.133	236	415	207	124	6	315	3.436
Febrero..	1.813	312	429	132	90	337	216	3.329
Marzo..	2.264	436	458	147	282	348	293	4.228
Abril....	2.255	1.735	480	88	186	412	295	5.451
Mayo....	2.663	1.172	494	232	94	425	364	5.444
Junio....	2.846	1.891	472	109	293	403	293	6.307
Julio....	2.523	2.038	546	144	183	522	309	6.265
Agosto..	2.813	1.161	473	168	178	441	241	5.475
Sepbre..	2.931	3.699	504	268	171	541	315	8.429
Octubre..	2.717	6.673	486	140	207	333	269	10.825

LA NACIÓN											
OTROS RECAUDOS ORDINARIOS							DEUDAS				
Participación en petróleos y oleoductos	Salinas administradas por el Banco de la República	Correos y telégrafos	Varios ²	Total de recaudos por rentas ordinarias	Rentas, ingresos y recursos extraordinarios	Gastos ³	Situación fiscal al fin de cada período ⁴	A largo plazo en us. dólares	Otras contraídas en monedas extranjeras \$	Interna consolidada y flotante \$	
1936.....	2.023	2.591	2.574	3.158	70.063	4.123	72.034	+ 2.557	62.920	37.389	78.559
1937.....	2.364	2.507	3.343	5.094	82.606	9.816	83.029	+ 7.801	63.531	33.974	77.656
1938.....	2.983	2.723	3.328	5.913	84.421	6.030	92.541	+ 4.541	63.892	33.272	67.533
1939.....	1.301	2.593	3.557	3.731	91.359	13.461	100.635	+ 7.088	65.259	32.871	74.956
1940.....	1.699	2.224	3.177	3.179	77.040	47.148	109.387	+ 1.811	52.753	35.884	91.997
1940 Octubre..	—	194	323	199	13.703	4.054	10.795	+ 6.195	62.795	31.075	84.536
Novbre....	383	143	224	119	4.684	2.558	10.525	+ 2.827	56.789	30.900	84.733
Dicbre....	24	204	315	754	6.132	20.977	29.663	+ 1.811	52.753	35.884	91.997
1941 Enero..	139	143	273	98	4.089	617	5.928	+ 477	52.740	34.239	96.674
Febrero..	504	143	237	140	4.353	313	7.261	- 2.119	52.740	34.113	97.491
Marzo..	59	53	255	277	4.872	3.362	10.620	- 4.505	52.740	33.736	101.948
Abril....	—	143	277	717	6.588	610	7.693	- 4.999	52.740	33.198	99.995
Mayo....	48	191	261	152	6.096	3.280	9.506	- 5.016	52.753	34.063	104.134
Junio....	91	173	242	188	7.001	3.835	11.316	- 5.497	52.739	34.019	107.284
Julio....	147	163	280	242	7.097	2.809	8.968	- 4.557	52.739	33.822	110.772
Agosto..	432	201	257	414	6.779	1.636	8.251	- 4.394	52.739	33.791	114.842
Sepbre..	40	197	259	200	9.125	1.813	9.501	- 2.956	52.739	33.663	118.194
Octubre..	36	175	287	302	11.625	2.651	9.079	+ 2.177	52.739	33.616	119.521

DEPARTAMENTOS, INTENDENCIAS Y COMISARIAS ^{5,6}

	Ingresos	Egresos	Deuda externa	Deuda interna
			Saldos de fin de año	
			us\$	\$
1936.....	42.397	39.646	60.350	14.589
1937.....	50.057	48.180	60.350	14.202
1938.....	51.110	48.786	60.250	12.825
1939.....	55.651	54.009	60.079	15.759
1940.....	60.124	59.003	60.079	20.314

MUNICIPIOS ⁶

	Ingresos	Egresos	Deuda externa	Deuda interna
			Saldos de fin de año	
			us\$	\$
1936.....	28.500 ⁷	—	22.150	8.018
1937.....	33.848	31.514	22.150	11.335
1938.....	33.870	30.849	22.185	10.654
1939.....	36.486	34.313	22.185	10.798
1940.....	40.111	35.812	22.403	13.276

1 Datos de la Dirección Nacional de Estadística.

2 Incluye otros productos de bienes y servicios nacionales, dividendos del Banco de la República e ingresos varios. 3 Las cifras de esta columna, especialmente las mensuales, están sujetas a revisión por razones de contabilidad. 4 + = Superávit, - = déficit. Las cifras mensuales representan aproximaciones. 5 Los ingresos y egresos departamentales corresponden a 1936-1937, 1937-1938, 1938-1939 y 1939-1940. 6 No hay información mensual regional. 7 Presupuestos.

DEPARTAMENTOS Y MUNICIPIOS ¹

(En pesos colombianos. Las deudas externas en dólares)

Magdalena	Nariño	Santander	Santander Norte	Tolima	Valle del Cauca	Suñan los departamentos	Intendencias y Comisarías	Total departamentos, Intendencias y comisarías	
363.839 32	484.661 49	642.593 73	362.743 33	584.323 39	679.748 37	8.876.661 780	329.632 33	9.206.293 813	Número de habitantes Número de municipios
DEPARTAMENTOS									
INGRESOS DEPARTAMENTALES									
Totales en 1935-36									
» » 1936-37									
» » 1937-38									
» » 1938-39									
» » 1939-40									
Detalle de ingresos en 1939-40:									
Bienes departamentales									
Servicios departamentales									
Monopolios									
Impuestos									
Industrias departamentales									
Tesoro nacional									
Tesoro municipal									
Ingresos varios y vigencias ant.									
Extraordinarios									
GASTOS DEPARTAMENTALES									
Totales en 1935-36									
» » 1936-37									
» » 1937-38									
» » 1938-39									
» » 1939-40									
Detalle de gastos en 1940:									
Gobierno									
Justicia									
Higiene, asistencia y beneficencia									
Hacienda									
Obras públicas y fomento									
Agricultura e industrias									
Educación									
Contraloría y estadística									
Deuda pública									
Vigencias anteriores y otros									
DEUDAS DEPARTAMENTALES ²									
Interna (consol. y flotante) ³ 1936									
» » » 1937									
» » » 1938									
» » » 1939									
» » » 1940									
Deuda ext. Capital (U.S.\$) ⁴ 1940									
MUNICIPIOS									
INGRESOS MUNICIPALES									
Totales en 1937									
» » 1938									
» » 1939									
» » 1940									
Detalle de los Ing.Mples.en 1940:									
a) Distribución por grupos:									
Bienes y servicios municipales									
Impuestos									
Tesoros Nal. y departamental									
Vigencias anteriores									
Extraordinarios y varios									
b) Distribución geográfica:									
Ingresos en las capitales									
Ingr. en los municipios restantes									
GASTOS MUNICIPALES									
Totales en 1937									
» » 1938									
» » 1939									
» » 1940									
Detalle de gastos en 1940:									
Gobierno									
Beneficencia									
Justicia									
Hacienda									
Obras públicas									
Educación									
Deuda pública									
Varios									
DEUDAS MUNICIPALES ⁵									
Interna 1936									
» 1937									
» 1938									
» 1939									
» 1940									
Externa. Capital (U.S.\$) 1940									

bre. 3 La deuda interna incluye intereses. 4 La deuda externa no incluye intereses; en cuanto a los saldos de capital en 1936-39, son 10 1939. 11 1940.

COMERCIO EXTERIOR DE COLOMBIA¹

COMERCIO POR PAISES

A) ENERO A JUNIO DE 1941²

PAISES	Importaciones Valor \$	Exportaciones Valor \$	Balances \$	PAISES	Importaciones Valor \$	Exportaciones Valor \$	Balances \$
EUROPA				AMERICA C. Y ANT. (Cont.)			
Alemania.....	119,946	—	— 119,946	Trinidad y Tobago.....	109,370	4,200	— 105,170
Bélgica y Luxemburgo ..	8,123	—	— 8,123	Zona del Canal	20,484	159,282	+ 138,798
Dinamarca.....	20	—	— 20				
Eslovaquia.....	169	—	— 169	Total Am. C. y Antillas	1,685,187	3,373,433	+ 1,688,246
España.....	77,299	4,235	— 73,064	AMERICA DEL SUR			
Finlandia.....	431,400	458,023	+ 26,623	Argentina.....	2,044,920	402,212	— 1,642,708
Francia.....	32,682	1	— 32,681	Bolivia.....	4	—	— 4
Holanda.....	372	—	— 372	Brasil.....	2,135,737	3,871	— 2,131,866
Inglaterra.....	3,866,350	313,345	— 3,553,005	Chile.....	186,170	26,093	— 160,077
Irlanda.....	12,644	—	— 12,644	Ecuador.....	40,365	104,162	+ 63,797
Italia.....	12	—	— 12	Perú.....	776,485	9,826	— 766,659
Portugal.....	169,461	777,100	+ 607,639	Uruguay.....	3,358	3,200	— 158
Rusia.....	—	2,791,920	+ 2,791,920	Venezuela.....	275,661	207,411	— 68,250
Suecia.....	279,333	347,438	+ 68,105	Guayana inglesa.....	2	—	— 2
Suiza.....	525,423	6,325	— 519,098				
Total Europa.....	5,523,234	4,698,387	— 824,847	Total América del Sur..	5,462,702	756,775	— 4,705,927
AMERICA DEL NORTE				ASIA, AFRICA Y OCEANIA			
Canadá.....	816,653	10,595,415	+ 9,778,762	Australia.....	14	—	— 14
Estados Unidos.....	59,512,404	68,137,052	+ 8,624,648	Ceilan.....	3,733	—	— 3,733
Total América del Nte.	60,329,057	78,732,467	+18,403,410	China.....	7,914	17,086	+ 9,172
AMERICA C. Y ANTILLAS				Chipre.....	120	—	— 120
Costa Rica.....	144,147	21,229	— 122,918	Filipinas.....	13,837	20	— 13,817
Cuba.....	27,593	21,326	— 6,267	Hong-Kong.....	38,709	—	— 38,709
Curazao.....	251,632	3,080,921	+ 2,829,289	India británica.....	6,961	—	— 6,961
Guatemala.....	373	3,290	+ 2,917	Islas Canarias.....	—	1,270,548	+ 1,270,548
Haití.....	84,526	372	— 84,154	Japón.....	705,804	104,113	— 601,691
Honduras.....	40	526	+ 486	Java.....	7,398	—	— 7,398
Jamaica.....	410	485	+ 75	Nueva Zelandia.....	39	—	— 39
México.....	824,874	16,148	— 808,726	Malasia británica.....	5	—	— 5
Nicaragua.....	1,833	—	— 1,833	Palestina.....	58	—	— 58
Panamá.....	206,404	59,156	— 147,248	Persia.....	2,670	—	— 2,670
Puerto Rico.....	13,480	989	— 12,491	Total Asia, Afr. y Oc.	787,262	1,391,767	+ 604,505
República Dominicana.....	—	10	+ 10	Gran total.....	73,787,442	88,952,829	+15,165,387
El Salvador.....	21	5,499	+ 5,478				

B) JULIO 1941

PAISES	Importaciones Valor \$	Exportaciones Valor \$	Balances \$	PAISES	Importaciones Valor \$	Exportaciones Valor \$	Balances \$
EUROPA				AMERICA C. Y ANT. (Cont.)			
Alemania.....	246,516	—	— 246,516	Trinidad y Tobago.....	19,007	—	— 19,007
Eslovaquia.....	4,083	—	— 4,083	Zona del Canal.....	930	16,688	+ 15,758
España.....	18,483	—	— 18,483	Total Am. C. y Antillas	378,230	63,428	— 314,802
Finlandia.....	95,401	—	— 95,401	AMERICA DEL SUR			
Inglaterra.....	527,895	51,362	— 476,533	Argentina.....	163,362	227,935	+ 64,573
Portugal.....	66,439	245,494	+ 179,055	Brasil.....	159,449	403	— 159,046
Suecia.....	95,086	—	— 95,086	Chile.....	38,943	8,072	— 30,871
Suiza.....	96,317	—	— 96,317	Ecuador.....	2,478	2,905	+ 427
Total Europa.....	1,150,220	296,856	— 853,364	Perú.....	419,196	2,357	— 416,839
AMERICA DEL NORTE				Uruguay.....	38,261	—	— 38,261
Canadá.....	145,982	2,902,508	+ 2,756,526	Venezuela.....	113,326	54,162	— 59,164
Estados Unidos.....	11,969,860	6,282,490	— 5,687,370	Total América del Sur..	935,015	295,834	— 639,181
Total América del Nte.	12,115,842	9,184,998	— 2,930,844	ASIA, AFRICA Y OCEANIA			
AMERICA C. Y ANTILLAS				Filipinas.....	687	—	— 687
Costa Rica.....	52,510	7,139	— 45,371	Hong-Kong.....	11,770	—	— 11,770
Cuba.....	5,813	4,615	— 1,198	Indias británicas.....	993	—	— 993
Curazao.....	172,259	13,815	— 158,474	Islas Canarias.....	—	234,389	+ 234,389
Guatemala.....	4	—	— 4	Japón.....	94,328	2,190	— 92,138
Haití.....	1,376	—	— 1,376	Malasia británica.....	559	—	— 559
Honduras.....	—	225	+ 225	Unión Sud-africana.....	—	1,883	+ 1,883
México.....	117,515	4,503	— 113,012	Total Asia, Afr. y Oc.	108,337	238,462	+ 130,125
Panamá.....	8,786	16,414	+ 7,628	Gran total.....	14,687,644	10,079,578	— 4,608,066
El Salvador.....	—	29	+ 29				

1 Datos de la Dirección Nacional de Estadística. Las importaciones (CIF, puerto de recibo) están computadas por países de compra; las exportaciones (FOB, puerto de embarque) incluyen los despachos de oro.

2 Cifras reajustadas.

EXPORTACION DE ARTICULOS IMPORTANTES POR PAISES DE VENTA JULIO 1941¹

ARTICULOS	Unidad	Peso neto Kilos	Valor \$	ARTICULOS	Unidad	Peso neto Kilos	Valor \$
BALATA	—	565	776	CUEROS DE CAIMAN.....	—	5.229	6.135
PAISES				PAISES			
Estados Unidos.....	—	565	776	Cuba.....	—	3.652	4.453
BANANOS (racimos)	167.773	4.906.960	195.289	Estados Unidos.....	—	1.577	1.682
PAISES				DIVIDIVI	—	306.600	11.763
Curazao.....	2.200	66.000	575	PAISES			
Estados Unidos.....	154.432	4.612.960	190.154	Curazao.....	—	163.400	5.600
Zona del Canal.....	11.141	228.000	4.560	Estados Unidos.....	—	94.000	3.538
BALSAMO TOLU.....	—	14.847	22.126	Inglaterra.....	—	49.200	2.625
PAISES				ORO (onzas troy).....	—	60.455	3.702.839
Estados Unidos.....	—	11.819	17.176	PAISES			
Inglaterra.....	—	3.028	4.950	Estados Unidos.....	—	60.455	3.702.839
CAFE (sacos de 60 kilos) ..	36.425	2.185.490	1.137.663	PETROLEO CRUDO (barriles)	2.529.654	357.671.702	4.548.033
PAISES				PAISES			
Canada.....	584	35.018	20.088	Argentina.....	97.398	13.997.360	227.341
Chile.....	240	14.392	8.072	Canada.....	1.728.360	245.257.960	2.882.420
Estados Unidos.....	35.315	2.118.934	1.099.577	Estados Unidos.....	510.371	73.300.692	958.389
Unión Sud-africana.....	58	3.494	1.883	Islas Canarias.....	99.644	13.206.070	234.389
Zona del Canal.....	228	13.652	8.043	Portugal.....	93.881	11.909.620	245.494
CUEROS DE RES.....	—	164.498	72.954	PLATINO CRUDO (onzas) ...	4.328	135	197.631
PAISES				PAISES			
Estados Unidos.....	—	87.484	29.167	Estados Unidos.....	4.328	135	197.631
Inglaterra.....	—	77.014	43.787	SOMBREROS DE PAJA.....	830	83	250
CUEROS DE CABRA Y OVEJA	—	21.890	17.322	PAISES			
PAISES				Venezuela.....	830	83	250
Estados Unidos.....	—	21.890	17.322	TABACO EN RAMA	—	—	—
				PAISES			
				Francia.....	—	—	—
				TAQUA.....	—	92.000	1.800
				PAISES			
				Estados Unidos.....	—	92.000	1.800

IMPORTACIONES Y EXPORTACIONES POR ADUANAS

	IMPORTACIONES				EXPORTACIONES			
	PRIMER SEMESTRE DE 1941		JULIO DE 1941		PRIMER SEMESTRE DE 1941		JULIO DE 1941	
	Kilos brutos	Valor \$ *	Kilos brutos	Valor \$	Kilos brutos	Valor \$ *	Kilos brutos	Valor \$
Arauca.....	1.503	235	26.640	6.086	—	—	—	—
Barranquilla.....	69.491.040	33.818.215	14.737.394	6.518.407	38.157.444	14.651.049	1.475.904	494.727
Buenaventura.....	41.698.073	24.022.835	9.739.740	4.834.580	64.972.850	43.734.245	1.390.561	4.623.417
Cartagena.....	39.276.941	9.829.280	18.514.715	2.166.585	1.374.489.267	26.163.755	358.148.646	4.712.277
Cúcuta.....	5.957.537	2.553.840	1.280.596	370.896	6.414.852	2.590.456	344.264	36.794
Ipiales.....	72.334	28.486	10.301	796	42.670	16.196	3.350	2.800
Leticia.....	554.379	108.990	94.887	16.171	1.147	1.582	—	—
Puerto Carreño.....	257	1.269	—	—	—	—	—	—
Puerto Córdoba.....	572	1.539	—	—	—	—	—	—
Rioacha.....	564.123	30.579	54.226	2.909	858.000	24.778	166.000	5.609
San Andrés y Providencia..	487.609	69.657	34.659	4.657	18.921	285	18.195	144
Santa Marta.....	9.280.070	808.406	2.225.983	267.445	39.830.838	1.605.510	4.694.760	191.404
Tumaco.....	1.314.314	507.986	123.188	95.991	111.040	34.029	92.900	1.800
Turbo.....	97.607	7.335	—	—	4.384.185	95.864	228.000	4.560
Yavaraté.....	34.857	25.589	4.302	3.138	—	—	—	—
	168.831.216	71.814.241	46.846.631	14.287.661	1.529.281.214	88.917.749	366.562.580	10.073.523
Encomiendas postales.....	96.282	984.343	17.126	196.355	1.438	19.846	341	3.730
Aereoexpresos.....	49.704	988.858	11.422	203.628	10.994	15.234	2.127	2.325
	168.977.202	73.787.442	46.875.179	14.687.644	1.529.291.646	88.952.829	366.565.048	10.079.578

1 Datos de la Dirección Nacional de Estadística.

2 Cifras reajustadas.

EXPORTACION DE ARTICULOS IMPORTANTES POR PAISES—PRIMER SEMESTRE DE 1941 ¹

ARTICULOS	Unidad	Peso neto Kilos	Valor \$	ARTICULOS	Unidad	Peso neto Kilos	Valor \$
BALATA	—	17.236	23.691	CUEROS DE CAIMAN.....	—	29.497	32.871
PAISES				PAISES			
Brasil.....	—	1.100	1.500	Cuba.....	—	9.780	8.340
Estados Unidos.....	—	16.136	22.191	Curazao.....	—	700	950
BANANOS (racimos)	1.531.154	43.933.153	1.649.345	Estados Unidos.....	—	19.017	23.581
PAISES				DIVIDIVI	—	2.097.124	68.483
Curazao.....	22.635	691.050	6.196	PAISES			
Estados Unidos.....	1.296.555	38.886.650	1.552.813	Curazao.....	—	462.320	13.020
Zona del Canal.....	211.964	4.355.453	90.336	Estados Unidos.....	—	1.634.804	55.463
BALSAMO DEL TOLU.....	—	44.997	77.328	ORO (onzas troy).....	316.567	—	19.389.709
PAISES				PAISES			
Argentina.....	—	3.165	4.388	Estados Unidos.....	316.567	—	19.389.709
Estados Unidos.....	—	39.167	68.807	PETROLEO CRUDO (barriles)	9.646.320	1.359.103,858	16.191.495
Inglaterra.....	—	2.665	4.133	PAISES			
CAFE (sacos de 60 kilos)..	1.916.307	114.978.429	49.538.681	Argentina.....	168.945	22.540.760	391.556
PAISES				Canadá.....	6.193.698	879.513.558	10.050.788
Argentina.....	231	13.863	4.784	Curazao.....	2.007.126	287.764.200	3.024.356
Canadá.....	24.982	1.498.992	535.361	España.....	97.078	12.336.100	231.177
Curazao.....	—	4	2	Estados Unidos.....	422.795	60.617.920	677.152
Chile.....	817	49.041	17.227	Islas Canarias.....	425.998	54.256.170	1.039.371
España.....	378	22.716	4.235	Portugal.....	330.680	42.075.150	777.095
Estados Unidos.....	1.745.770	104.746.207	45.333.996	PLATINO CRUDO (onzas) ..	1.317	41	75.027
Francia.....	—	2	1	PAISES			
Finlandia.....	24.954	1.497.285	458.023	Japón.....	1.317	41	75.027
Japón.....	763	45.770	16.580	SOMBREROS DE PAJA	25.955	2.562	17.577
Suecia.....	16.433	985.982	347.438	PAISES			
Suiza.....	237	14.016	6.325	Estados Unidos.....	25.175	2.484	17.082
U.R.S.S.	100.762	6.045.734	2.791.920	Venezuela.....	780	78	495
Zonal del Canal.....	980	58.817	22.789	TABACO EN RAMA.....	—	—	—
CUEROS DE RES.....	—	1.804.824	582.278	PAISES			
PAISES				Estados Unidos.....	—	—	—
China.....	—	52.427	14.686	TAGUA	—	39.600	3.200
Estados Unidos.....	—	850.683	258.523	PAISES			
Inglaterra.....	—	901.714	309.069	Estados Unidos.....	—	—	—
CUEROS DE CABRA Y OVEJA	—	62.341	38.403	PAISES			
PAISES				Estados Unidos.....	—	39.600	3.200
Estados Unidos.....	—	62.341	38.403				

¹ Datos de la Dirección Nacional de Estadística.

MERCADO DE MEDELLIN 1

PAPELES DE INVERSION	Capital pagado (En miles de \$)	Reserva legal (En miles de \$)	Ultimo dividendo repartido	Valor nominal de cada acción	FLUCTUACIONES		COTIZACIONES			
					1940		1941— Octubre			
					Más alto	Más bajo	4	11	18	25

I—ACCIONES DE DIVIDENDO VARIABLE

Banco Alemán Antioqueño.....	3.000	2.000	7,50	150	185,00	149,50	190,00	199,50	210,00	228,50
Banco de Bogotá.....	6.000	2.622	0,35 M E	25	48,00	32,25	50,50	51,38	51,25	51,35
Compañía Nacional de Chocolates.	1.408	168	0,10 M E	10	15,00	11,90	14,75	15,60	15,35	15,10
Fca. de Galletas y Confites «Noel»	350	23	0,05 M	10	8,25	6,80	11,15	11,15	11,15	11,15
Compañía Colombiana de Tabaco.	5.500	2.717	0,25 M	10	55,20	37,75	60,13	60,15	59,75	59,40
Compañía Colombiana de Tejidos.	2.758	540	0,20 M	10	23,50	15,60	31,45	31,60	30,95	30,65
Compañía de Tejidos de Rosellón	2.400	731	0,12 M	10	17,00	10,55	23,15	22,95	22,60	22,45
Cervecería Unión.....	1.500	457	0,08 M 4	5	13,90	11,35	18,60	18,40	17,80	17,85
Consortio de Cervecerías Bavaria.	24.000	1.948	0,10 M 7	10	13,95	11,10	14,90	14,70	14,50	14,55
Compañía Gaseosa Posada Tobón.	600	93	0,15 M	10	26,00	15,00	22,90	22,65	22,35	21,90
Naviera Colombiana.....	1.400	130	0,02 M	2	2,20	1,75	2,52½	2,47½	2,47½	2,42½
Mutualidad Nacional.....	1.000	—	*	10	3,75	1,05	1,10	1,10	1,10	1,10
Seguros y Urbanización en liq.....	2.500	—	*	10	4,03	2,10	3,70	3,75	3,95	4,10
Cine Colombia.....	1.500	150	0,06 M	5	7,30	6,37	6,95	7,02½	6,95	6,92½
Fca. de Hilados y Tejidos el Hato	5.000	1.032	0,15 M	10	38,15	17,90	33,65	33,45	32,70	32,60
Sociedad Industrial del César.....	200	—	*	1	0,55	0,35	0,50	0,50	0,50	0,50
Compañía de Cemento Argos.....	1.500	116	1,20 S	10	22,00	16,00	31,70	31,45	30,40	30,10
Droguerías Aliadas.....	1.100	142	0,10 M	10	12,75	9,95	15,10	14,90	14,90	14,75
Fábrica de Tejidos Cóndor.....	1.647	63	0,25 M	10	14,10	11,75	16,70	16,65	16,55	15,90
Compañía Fluvial Colombiana.....	264	8	*	1	0,80	0,55	0,65	0,65	0,65	0,65
Compañía Nal. del Carare en liq.	3.605	—	*	1	1,62	0,06	0,13½	0,14	0,105	0,105
Sociedad Agrícola de Acaandí.....	500	100	*	10	8,25	5,00	11,90	11,70	11,65	11,35
Unión Colombiana de Petróleos.....	300	100	*	1	0,85	0,17½	0,22½	0,22½	0,22½	0,22½
Calcería Pepala.....	590	38	0,10 M	10	11,30	10,10	15,90	15,90	15,65	15,55
Compañía General de Chocolates..	162	18	*	5	1,60	0,55	1,05	1,05	1,05	1,05
Industrias Metalúrgicas Unidas S.A.	400	20	0,10 M	10	11,75	9,50	10,10	10,10	9,90	9,90
Regalías Petrolíferas.....	3.404	—	*	1	1,23½	0,22	0,41	0,44	0,39	0,37
Cía. de Petróleos el Guayabito.....	650	—	*	1	0,50	0,12½	0,25	0,25	0,25	0,25
Industria Química Colombiana.....	600	—	*	10	5,10	4,00	4,60	4,60	4,05	4,05
Laboratorios Uribe Angel.....	500	70	0,12 M	10	15,80	12,20	18,80	18,85	18,85	18,90
Compañía del Lebrija.....	250	—	*	1	0,65	0,35	0,65	0,65	0,45	0,45
Cemento y Mármoles del Nare.....	2.500	—	*	10	10,10	7,90	13,60	13,50	13,25	13,95
Cemento del Valle S. A.....	1.800	—	*	10	14,75	14,00	24,25	24,25	24,25	24,25
Avianca.....	3.000	59	*	10	—	—	6,95	7,10	7,10	7,10

II—BONOS Y CEDULAS DE INTERES FIJO

Ferrocarril de Antioquia.....	6	—	—	—	80,00	69,50	79,75	79,75	79,75	79,75
Ferrocarril de Amagá.....	6	—	—	—	80,00	69,50	79,75	79,75	79,75	79,75
Deuda Municipal unificada.....	6	—	—	—	80,00	69,00	78,50	78,50	78,50	78,50
Banco Central Hipotecario.....	7½	—	—	—	99,88	98,50	100,50	100,50	100,00	100,00
Banco Central Hipotecario.....	6½	—	—	—	99,50	96,00	100,00	100,00	100,00	100,00
Deuda interna Depto. Antioquia..	7	—	—	—	80,00	69,50	100,00	100,00	100,00	100,00
Banco Central Hipotecario.....	6	—	—	—	—	—	81,25	80,75	80,75	80,75
Municipio de Medellín.....	6	—	—	—	90,00	75,00	—	—	—	—

INDICE DE COTIZACIONES DE VALORES BURSATILES EN BOGOTA Y MEDELLIN

AÑOS Y MESES	MERCADO DE BOGOTA				MERCADO DE MEDELLIN		BOGOTA Y MEDELLIN	
	Acciones bancarias	Acciones comerciales e industriales	Indice general de acciones bancarias e industriales	Bonos Departamento de Caldas 7%	Cédulas del Banco Central Hipotecario 6%	Acciones comerciales e industriales		Bonos departamentales del 6%
	Julio 1927=100	Julio 1927=100	Julio 1927=100	Julio 1936=100	Octubre 1933=100	Julio 1927=100		Noviembre 1933=100
1936.....	45.18	82.92	62.44	97.70	94.50	84.94	98.38	83.94
1937.....	51.37	81.99	65.40	95.20	94.19	86.05	108.18	83.98
1938.....	52.84	86.24	68.14	92.40	91.60	92.34	116.99	89.19
1939.....	61.04	99.74	78.77	98.80	95.09	105.28	132.66	102.53
1940.....	57.44	103.52	78.52	93.75	97.23	107.13	120.33	105.31
1939 Octubre..	56.36	94.48	73.82	95.40	97.19	99.70	125.25	97.02
1940 »	58.35	106.99	80.59	95.79	97.21	111.09	124.33	109.00
1941 Mayo....	65.66	119.80	90.41	98.00	100.11	126.28	131.52	122.95
Junio....	67.34	123.35	92.94	98.49	100.84	131.55	129.90	127.32
Julio....	67.16	127.02	94.53	101.11	102.13	132.22	131.11	129.58
Agosto....	66.79	127.75	94.65	100.71	102.10	133.33	129.57	136.49
Septbre....	68.00	128.49	95.65	100.69	102.11	134.66	129.80	131.50
Octubre....	70.03	126.67	95.93	101.54	102.05	133.58	129.09	130.04

1 De informaciones de Hijos de A. Villa Latorre & Co., de Medellín; estos datos corresponden a transacciones efectivas o a promedios entre oferta y demanda. 2 A=anuales; M=mensuales; T=trimestrales; los demás semestrales. 3 Más \$ 1,20 extraordinario. 4 Más 0,60 extraordinario. 5 Más \$ 0,49 extraordinario. 6 Más \$ 0,15 extraordinario. * Suspendido. 7 Más 5 centavos dividendo extraordinario.

MERCADO DE NEW YORK

A) COTIZACIONES

(U. S. dólares)

	Vencimiento	Periodo de intereses	Tipo de interés %	Fluctuaciones		1941									
				1940		Septiembre			Octubre					Novbre.	
				Más alto	Más bajo	10	17	24	1	8	15	22	29	14	

NACIONALES

RRep. de Colombia «Scrp»	1946	B.	4	84	68	80	88	88	88	88	88	88	88	89	90
RRep. de Colombia	1961	B. J	6	35.50	17.13	43	41.88	42	40.25	42.50	40.88	40.75	41.22	42.63	
RRep. de Colombia	1961	A. O.	6	33.43	17.13	44	42.50	42	40.38	42.56	40.75	40.41	41.25	42.25	
RRep. de Colombia	1970	A. O.	3	—	—	34.50	33.69	37.50	32.25	33.63	32.63	32.44	32.88	33.75	

DEPARTAMENTALES

Antioquia Serie A.....	1945	B. J.	7	15.88	8.25	10.63	10.63	11.63	11.50	11.62	11.06	11.50	11.44	11.38
» » B.....	1945	» »	7	15.63	8.25	10.63	10.63	11.63	11.50	11.62	11.06	11.50	11.44	11.38
» » C.....	1945	» »	7	15.94	8.25	10.63	10.63	11.63	11.50	11.62	11.06	11.50	11.44	11.38
» » D.....	1945	» »	7	15.57	8.25	10.63	10.63	11.63	11.50	11.62	11.06	11.50	11.44	11.38
» » C. al mar 1.ª..	1957	A. O.	7	15.25	7.75	10.50	11.07	11.50	11.25	11.32	11.50	11.25	11.25	11.13
» » » 2.ª..	1957	» »	7	15.50	7.75	10.50	11.07	11.50	11.25	11.32	11.50	11.25	11.25	11.13
» » » 3.ª..	1957	» »	7	17.75	7.75	10.50	11.07	11.50	11.25	11.32	11.50	11.25	11.25	11.13
Caldas.....	1946	B. J.	7 3/4	17.50	7.63	10.63	10.75	12.88	12.88	13.13	13.13	12.88	12.88	13
Cundinamarca.....	1959	M. N.	6 3/4	16.50	7.38	9.88	10.50	12.88	12.38	12.50	12.38	11.88	11.88	12
Santander.....	1948	A. O.	7	21	11.75	14.50	14.50	16.25	16.25	16.75	16.50	16.25	16.50	16.50
Tolima.....	1947	M. N.	7	18.50	12.50	19.50	19.50	20.00	19.50	20	20	20	20	20.50
Valle del Cauca.....	1946	A. O.	7	17.50	8.50	10.63	10.75	13.00	11.50	11.38	11.38	11.38	10.75	10.75
Valle del Cauca.....	1948	J. D.	7 3/4	15.63	7.63	10.19	9.75	11.38	12.88	13.25	13.13	12.88	12.88	13

MUNICIPALES

Bogotá.....	1945	A. O.	8	20.25	16.25	18.75	18.25	11.50	19.50	19.50	20	19	19.50	20
Bogotá.....	1947	» »	6 3/4	21.50	17.13	19.50	19.25	20.50	20.50	20.50	21	20	20	20.50
Barranquilla.....	1935	J. D.	8	38.50	26	34	34	34	34	33	34	34	34	35
Calí.....	1948	M. N.	7	29.50	18	17.25	18	19	19	19.88	19.25	19.50	20	20
Medellín.....	1951	J. D.	7	19	8.75	9.75	9.69	12	11.44	11.57	11.44	11.25	10.50	11
Medellín.....	1954	» »	6 3/4	14.68	7.69	9.75	9.57	10.94	11.32	10.88	10.63	11.50	10.75	10.25

BANCARIOS

Agrícola Hipotecario.....	1946	A. O.	7	30.82	22	30.75	26.63	28.25	28.50	28.75	28	28.75	28.06	28.50
» ».....	1947	J. B.	7	31.13	20.50	29	28.50	28.25	28.50	28.75	28	28.75	28.06	28.50
» ».....	1947	P. A.	6	29.63	20.50	27.13	28.32	28.25	28	28	28	28	27.75	27.75
» ».....	1948	A. O.	6	29.50	20	28.31	27.13	27.13	30	29.75	29.75	29.75	29.63	29.32
Hipotecario de Bogotá.....	1947	M. N.	7	30.82	21.25	27.50	27.25	28.50	28.38	28	28.50	28	26.75	27
» ».....	1947	A. O.	7	27.88	21.50	28.25	28.25	29.50	28.38	28.50	28.50	28	28	27
Hipotecario de Colombia.....	1946	M. N.	7	27.50	20	27.13	28.07	27.57	30	29	28.50	28.25	28	26.25
» ».....	1947	P. A.	7	27.62	20	28.07	27.13	27.13	28	28	28.50	27.50	27.50	26.63
» ».....	1947	A. O.	6 3/4	28.50	20	27.13	27.13	27.13	28	28	28	28.25	28	26.25
De Colombia.....	1947	A. O.	7	27.25	20	26	26	26	26	27	27	27	27	27.38
» ».....	1948	» »	7	27.25	20	26	26	26	26	27	27	27	27	27.38

B) INDICE DE COTIZACIONES

AÑOS Y MESES	Bonos nacionales	Bonos depmtales.	Bonos depmtales.	Bonos depmtales.	Bonos municipa-les 6 3/4%	Bonos municipa-les 7%	Bonos municipa-les 8%	Bonos bancarios 6 %	Bonos bancarios 6 3/4 %	Bonos bancarios 7 %
	6 %	6 3/4 %	7 %	7 3/4 %	les 6 3/4%	les 7%	les 8%	6 %	6 3/4 %	7 %
	Octubre	Julio	Julio	Julio	Julio	Julio	Julio	Enero	Marzo	Julio
	1927 = 100	1928 = 100	1927 = 100	1927 = 100	1928 = 100	1927 = 100	1927 = 100	1928 = 100	1928 = 100	1927 = 100
1936.....	24.25	12.07	10.34	11.21	13.86	12.84	16.42	22.36	21.72	20.68
1937.....	28.90	14.36	12.93	15.31	16.77	15.79	19.80	26.72	25.97	24.28
1938.....	17.22	9.86	9.17	10.56	11.54	13.66	14.81	26.49	26.63	24.67
1939.....	27.34	16.47	15.07	16.90	16.87	20.32	20.46	29.11	28.50	27.31
1940.....	29.01	11.50	12.80	12.17	15.07	17.99	22.36	27.01	26.36	25.27
1939 Octubre..	25.64	15.14	13.34	15.33	15.34	19.23	17.64	27.60	26.41	25.42
1940 »	29.34	9.30	10.91	10.04	13.19	15.18	19.02	24.02	23.47	22.85
1941 Mayo... ..	38.17	7.75	9.71	8.47	13.57	12.42	25.12	26.04	27.13	25.62
» Junio... ..	39.04	8.90	10.57	9.57	13.92	13.15	24.90	27.78	27.95	26.35
» Julio... ..	38.88	9.67	11.51	10.38	14.09	13.32	24.93	28.93	28.28	27.59
» Agosto... ..	39.99	9.65	11.88	10.17	14.81	13.40	25.12	30.24	28.27	27.56
» Sebpre... ..	44.90	11.33	12.86	11.45	15.82	15.00	24.57	30.54	29.16	28.25
» Octubre... ..	44.34	13.04	13.60	13.38	16.95	16.62	25.80	31.87	30.58	28.92

1 Información de nuestros corresponsales sobre transacciones efectuadas o promedios entre oferta y demanda.

BONOS COLOMBIANOS VENDIDOS EN LA BOLSA DE NUEVA YORK—1937-1941¹

(Miles de dólares)

%	EMPRESTITOS:	1937	1938	1939	1940	1941			
						Julio	Agosto	Septiembre	Enero-Sep.
6	Banco Agrícola Hipotecario.....	321	227	124	86	12	23	1	80
6	Banco Agrícola Hipotecario.....	374	187	112	58	13	2	6	59
7	Departamento Antioquia A.....	857	593	852	252	31	25	8	205
7	Departamento Antioquia B.....	707	490	727	273	15	18	28	172
7	Departamento Antioquia C.....	396	249	359	170	5	14	7	85
7	Departamento Antioquia D.....	915	542	670	273	38	21	33	247
7	Carretera al Mar 1.....	671	532	619	214	—	8	24	140
7	Carretera al Mar 2.....	513	358	496	277	10	8	6	149
7	Carretera al Mar 3.....	669	449	505	218	2	7	3	138
8	Bogotá.....	—	—	—	—	—	—	—	—
7½	Caldas.....	—	—	—	—	—	—	—	—
7½	Cauca.....	—	—	—	—	—	—	—	—
6	República de Colombia.....	4.416	3.035	4.425	2.766	665	187	40	2.163
6	República de Colombia.....	3.917	2.324	3.127	2.087	157	204	97	1.397
6½	Banco Hipotecario de Colombia.....	160	112	69	46	—	1	2	24
7	Banco Hipotecario de Colombia.....	458	248	142	78	5	9	9	63
7	Banco Hipotecario de Colombia.....	164	113	—	—	5	6	—	17
6½	Cundinamarca.....	—	—	33	27	—	—	—	—
6½	Medellín.....	983	815	703	313	40	37	53	307
7	Tolima.....	—	—	—	—	—	—	—	—
7	Departamento de Antioquia.....	—	—	19	6	—	—	—	—
3	República de Colombia.....	—	—	—	25	20	436	303	759
7	Banco Agrícola Hipotecario.....	181	131	38	33	—	15	16	42
7	Banco Agrícola Hipotecario.....	257	132	37	33	2	1	5	20
7	Cauca.....	835	363	286	114	1	8	11	89
7	Medellín.....	478	246	242	92	—	34	19	89
7	Banco Hipotecario Bogotá.....	145	95	57	9	5	8	5	22
7	Banco Hipotecario Bogotá.....	122	104	35	13	3	4	1	11
	Gran total.....	17.539	11.345	13.677	7.463	1.029	1.076	677	6.278

MERCADO DE LONDRES²

Venci- miento	Tipo de interés %	FLUCTUACIONES		1941								
		1940		Septiembre			Octubre					
		Más alto	Más bajo	12	19	26	3	10	17	24	31	

EMPRESTITOS NACIONALES

	Venci- miento	Tipo de interés %	Más alto	Más bajo	12	19	26	3	10	17	24	31
Scrip Fdg. Certificates ..	1946	4	70	65	70	70	70	70	70	70	70	70
Emp. del F. C. de la Sabana	1942	5	32	22½	24½	24½	24½	24½	24½	24½	24½	27½
» de 1911.....	1941	6	32	22½	25½	24½	24½	24½	24½	24½	24½	27½
» del F.C. de Girardot ..	1947	6	32	22½	24½	24½	24½	24½	24½	24½	24½	27½
» » » P. Wilches.....	1984	5	32	22½	24½	24½	24½	24½	24½	24½	24½	27½
» » » del Norte.....	1954	6	32	22½	24½	24½	24½	24½	24½	24½	24½	27½

EMPRESTITOS BANCARIOS

	Venci- miento	Tipo de interés %	Más alto	Más bajo	12	19	26	3	10	17	24	31
Emp. B. Agrícola Hip.....	1958	6½	34	27½	34½	34½	34½	34½	34½	34½	34½	34½
» B. Hip. de Bogotá.....	1959	7	32½	30½	32½	32½	32½	32½	32½	32½	32½	32½

INDICE DE COTIZACIONES DE VALORES COLOMBIANOS EN LONDRES

(1933-1934=100)

AÑOS Y MESES	Empréstito	Empréstito	Empréstito	Empréstito	Empréstito	Índice	Índice	Empréstito	Empréstito
	nacional 1906-1942	nacional 1910-1983	nacional 1911-1941	nacional 1913-1947	nacional 1920-1954	general de empréstitos nacionales del 5%	general de empréstitos nacionales del 6%	bancario 1929-1959	bancario 1928-1958
	5 %	5 %	6 %	6 %	6 %			6½ %	7 %
1936.....	65.8	69.5	62.0	62.6	63.0	67.3	62.5	54.7	62.5
1937.....	80.9	86.6	79.2	77.9	78.1	83.7	78.4	67.2	87.5
1938.....	49.4	47.0	46.5	40.9	41.1	48.2	43.9	55.1	87.7
1939.....	69.0	74.0	66.1	62.0	60.0	71.5	62.7	68.3	105.2
1940.....	80.8	87.0	77.4	68.2	68.3	82.9	71.3	73.5	120.7
1939 Octubre..	70.7	76.1	67.7	59.7	59.8	73.4	62.4	65.0	102.9
1940 » ..	72.8	78.4	69.8	61.5	61.6	75.6	64.3	69.2	121.6
1941 Mayo....	57.6	62.0	55.2	48.6	48.7	59.8	50.9	69.7	121.6
Junio.....	57.6	62.0	55.2	48.6	48.7	59.8	50.9	69.7	121.6
Julio.....	57.6	62.0	55.2	48.6	48.7	59.8	50.9	69.7	121.6
Agosto....	57.0	61.4	54.7	48.1	50.7	59.2	51.2	69.7	112.2
Septbre....	74.6	80.3	71.5	63.0	63.1	77.4	65.8	81.5	121.6
Octubre....	74.6	80.3	71.5	63.0	63.1	77.4	65.8	81.5	121.6

1 Datos de los años 1931 a 1936 pueden verse en la Revista del Banco de la República de julio de 1938, página 269.

2 Información de nuestros corresponsales sobre transacciones efectuadas o promedios entre oferta y demanda.

DESARROLLO DE ALGUNOS FACTORES ECONOMICOS EN BOGOTA

AÑOS Y MESES	Depósitos Bancarios.	Cartera bancaria comercial.	Compensación de cheques	Rentas ordinarias municipales *	Inversiones en propiedades raíces de \$ 1.000 o más	Inversiones en valores bursátiles *	Cotización de acciones bancarias e industriales. Índice 1933-1934=100	Precio de los alquileres de viviendas Septiembre 1936=100 s	Tranvía municipal. Pasajeros movi- lizados (Miles) *
	Saldos al fin de cada período 1	Saldos al fin de cada período 1							
Miles de pesos									
1936.....	32.625	19.779	348.293	3.948	14.753	27.194	107	100.2	26.295
1937.....	37.280	22.021	382.018	3.997	15.164	15.327	112	106.0	29.586
1938.....	38.752	22.547	445.452	4.472	15.415	12.794	117	113.6	31.241
1939.....	41.517	23.159	487.740	5.176	15.093	20.266	135	117.2	32.167
1940.....	48.819	26.795	534.823	5.413	16.051	23.794	135	118.2	30.721
1939 Octubre..	49.219	25.492	43.140	537	828	1.760	127	118.1	2.716
1940 ".....	49.900	25.747	50.068	691	1.280	2.304	139	117.8	2.554
1941 Abril.....	52.942	26.535	51.095	584	3.077	2.456	160	117.2	2.570
Mayo.....	51.478	26.214	63.361	317	2.890	3.213	155	117.1	2.623
Junio.....	50.017	27.877	65.264	341	2.905	3.132	160	118.1	2.613
Julio.....	53.154	28.230	63.823	375	1.897	3.197	162	117.9	2.692
Agosto.....	53.325	28.511	47.981	348	1.742	2.912	163	118.1	2.617
Septbre.....	55.526	28.410	53.601	511	2.308	4.095	164	118.1	2.632
Octubre.....	55.654	28.499	53.667	576	1.762	2.973	165	118.1	2.662

AÑOS Y MESES	Acueducto municipal. Número de abonados al fin de cada período *	Generación neta de electricidad. Miles K. W. H. 4	Sacrificio de ganados para el consumo. Número de cabezas *	Consumo de gasolina (galones) *	Consumo de tabaco nacional. Kilos	Espectáculos públicos. Número de asistentes *	Número de edificaciones *	Inversiones en Comercio e Industrias (Capital de nuevas sociedades establecidas) Miles de pesos	Protestos de letras, cheques y pagarés en Bogotá \$ m. .
	1936.....	20.883	55.264	107.349	7.483.899	316.483	3.545.600	1.045	14.060
1937.....	22.994	58.810	104.432	8.420.914	306.855	4.158.700	1.226	12.975	52.042
1938.....	24.805	63.983	111.830	9.782.167	267.956	5.009.000	1.283	24.376	18.204
1939.....	28.357	71.771	107.562	11.130.086	319.983	4.859.649	1.812	23.258	26.417
1940.....	30.914	65.200	108.864	11.349.630	385.820	4.799.539	1.495	23.189	9.226
1939 Octubre..	27.566	6.303	9.237	915.400	23.783	450.892	138	2.758	—
1940 ".....	30.547	5.635	10.279	956.561	31.927	370.568	123	1.599	—
1941 Abril.....	32.740	4.989	8.756	991.064	29.963	407.014	92	1.400	4.776
Mayo.....	33.070	5.456	9.658	1.008.370	29.244	439.014	155	5.247	500
Junio.....	33.421	5.226	9.461	965.828	31.589	470.071	121	2.832	0
Julio.....	33.460	5.699	10.153	1.049.722	33.211	404.982	146	992	0
Agosto.....	33.787	5.883	9.847	1.039.141	31.365	470.494	185	588	4.062
Septbre.....	—	6.413	10.308	1.065.098	30.739	434.271	133	1.005	743
Octubre.....	—	6.605	10.614	—	32.710	422.613	160	2.968	1.366

COMERCIO DE BOGOTA

NUEVAS SOCIEDADES CLASIFICADAS POR RAMOS

(Capitales en miles de pesos)

RAMOS	1941					
	SEPTIEMBRE		OCTUBRE		ENERO-OCTUBRE	
	Número de sociedades	Capital invertido \$	Número de sociedades	Capital invertido \$	Número de sociedades	Capital invertido \$
Importación de mercancías en general.....	9	135	8	1.397	52	3.955
Agencias, representaciones y comisiones.....	4	19	2	29	39	812
Transportes aéreos, terrestres y fluviales.....	1	123 A	—	—	26	1.452 A
Agricultura y ganadería.....	3	163	2	105	22	1.812
Urbanizaciones y construcciones.....	3	28	2	81	19	1.359
Industrias, fábricas y talleres.....	9	537	7	300	71	3.515
Explotación minera.....	—	—	3	1.016	7	16.061
Espectáculos públicos, café y hoteles.....	—	—	—	—	21	642
Compra-venta exportación productos del país.....	—	—	3	40	10	161
Institutos financieros, seguros y corretaje.....	—	—	—	—	—	—
Totales.....	29	1.005 A	27	2.968	267	29.769 A
Comparación con 1940.....	17	362	20	1.599	246	21.878

1 Superintendencia Bancaria. 2 Departamento Municipal de Estadística e Investigación Social. 3 Bolsa de Bogotá. 4 Empresas Unidas de Energía Eléctrica. 5 Dirección Nacional de Estadística. * Revisado.

A=Incluye aumentos de capitales.

