

MOVIMIENTO DE LAS PRINCIPALES CUENTAS DEL BANCO DE LA REPUBLICA JULIO DE 1923 - MARZO DE 1935.

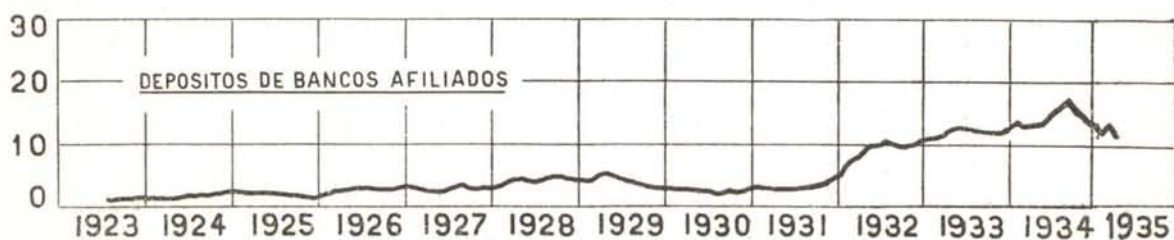
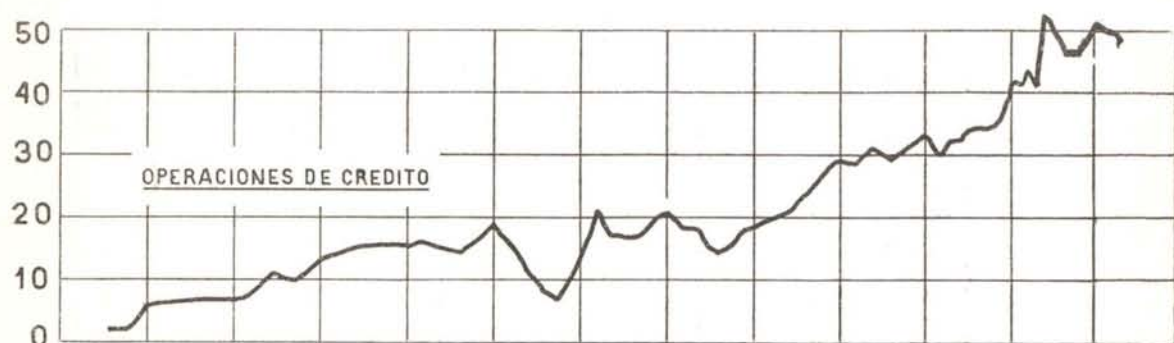
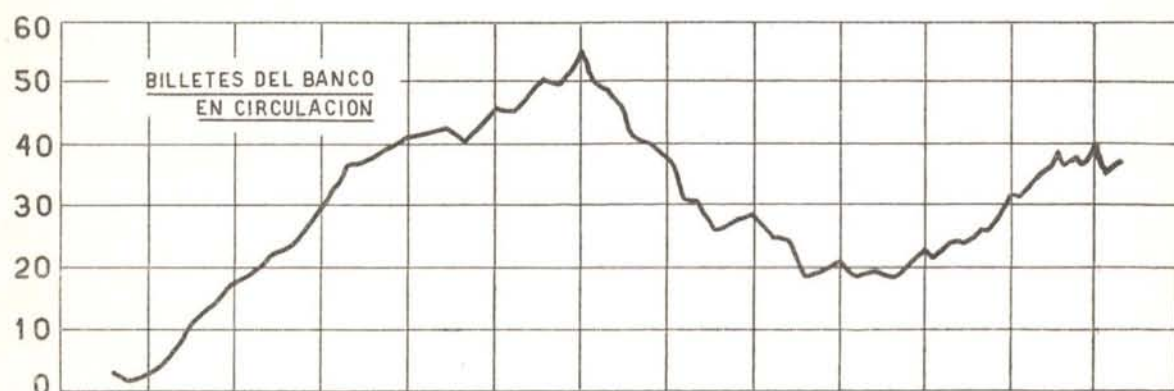
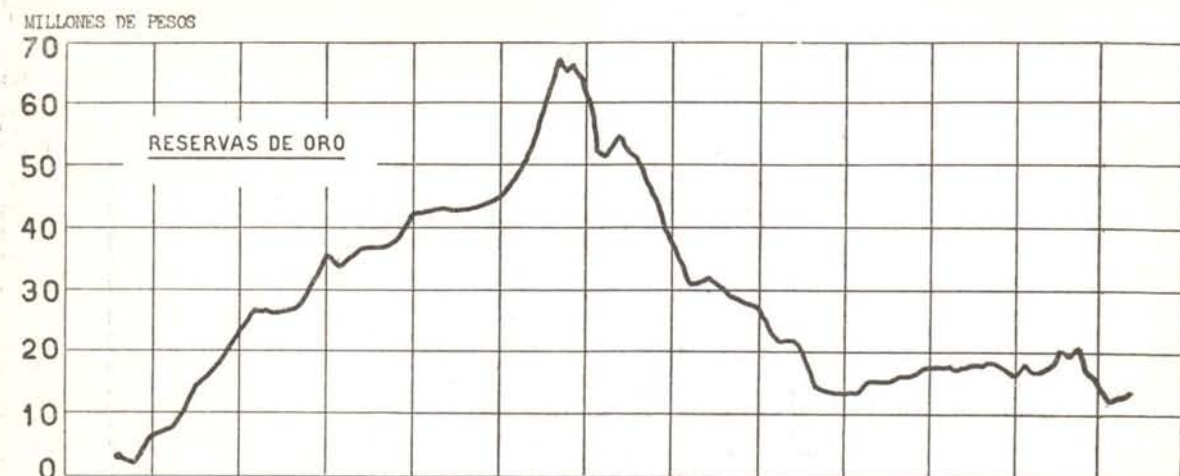

MOVIMIENTO DE LAS OFICINAS DE COMPENSACION (CANJE DE CHEQUES) 1928 - 1935 (MARZO)

(En miles de pesos)

Table with columns for OFICINAS, Total, 1934 (Marzo to Diciembre), and 1935 (Enero to Marzo). Rows list various cities like Bogotá, Barranquilla, Medellín, Cali, Cartagena, Manizales, Bucaramanga, and a Total row.

MOVIMIENTO DE GIROS sobre el interior (cheques y transferencias telegráficas), entre las oficinas del Banco de la República de julio de 1924 a Marzo de 1935 - (En miles de pesos)

Table with columns: Períodos anuales de julio a junio, De la oficina central, % del Total, De sucursales y agencias, % del Total, Totales. Rows show monthly data from 1924 to 1935.

MOVIMIENTO de giros por dólares en el Bco. de la Rep. 1923-1935 (En miles de dólares)

Table with columns: Períodos anuales de julio a junio, Giros comprados o registrados, Giros expedidos. Rows show monthly data from 1923 to 1935.

PRIMA FIJADA POR EL BANCO DE LA REPUBLICA PARA SUS COMPRAS DE ORO FISICO (**)

Table with columns: Valor de prima sobre 100: (**), 1934 (Rigió desde: Hasta:), Valor de la prima sobre 100: (**), 1934-1935 (Rigió desde: Hasta:). Rows show monthly data for 1934 and 1935.

(*) Dato provisional. Falta incorporar el movimiento de la oficina de Leticia. (**) Para datos anteriores al 10 de octubre de 1934, véanse el número 78 y siguientes de nuestra Revista. (***) A partir del 2 de abril de 1934, las cifras de esta columna representan la prima media fijada sobre el valor en dólares de \$ 0.5906, teniendo en cuenta el porcentaje que toma el Gobierno al 113%.

MOVIMIENTO DE ORO Y DIVISAS EXTRANJERAS EN EL PAIS (En miles de Dólares) 1934-1935 (Marzo)

Table with columns: ESPECIFICACION, 1934 (Marzo to Diciembre), Total, 1935 (Enero to Marzo). Rows include Importación mercancías, Entradas de giros y oro físico, BALANCE, Superávit, Déficit, and COMPARACION.

(Datos de la Junta de Control de Cambios y Exportaciones)

INDICADORES ECONOMICOS DE COLOMBIA - 1923 - 1935 (Marzo)

ANTERIOR - TOTAL (a) (En miles) PRINCIPALES RENGONES DE LA EXPORTACION - VALOR \$ mil.

Table with 11 columns: Exportaciones, Valor de factura \$, \$ en puertos de embarque, Café, Petróleo, Bananos, Oro, Platino, Cueros de res, Tabaco en rama, Demás rengones. Rows include various export values from 1923 to 1935.

BANCA (b)

PRINCIPALES CUENTAS DE LOS BANCOS COMERCIALES E HIPOTECARIOS (En miles)

Table with 8 columns: Préstamos y Descuentos, Caja y Depósitos en el Banco de la República, Cartera descontable en el Banco de la República, Exigibilidades antes de 30 días, Exigibilidades después de 30 días, Depósitos de ahorros, Capital y Reserva legal, Préstamos de amortización gradual. Rows show various banking accounts from 1923 to 1935.

BOLSAS

COMERCIO INTERIOR

Large multi-column table divided into 'BOLSAS' (Boissons) and 'COMERCIO INTERIOR' (Commerce Interior). Includes sub-headers for 'BOGOTA', 'NEW YORK', and 'BOGOTA' with various financial and trade indicators.

ajetas a la consolidación definitiva. (2) Incluida la prima desde marzo de 1934. (a) Datos de la Contraloría General. Los de 1934 son provi-

DEPOSITOS Y CARTERA DE LOS BANCOS - 1927 - 1935

(En miles de pesos)

PROMEDIOS ANUALES DE SALDOS MENSUALES O SALDOS AL FIN DE CADA MES	Depósitos a la vista y a término en los Bancos Accionistas del Banco de la República					Cartera de los Bancos Accionistas del Banco de la República				
	Bancos nacionales		Bancos extranjeros		Total de Depósitos \$	Bancos nacionales		Bancos extranjeros		Total de Cartera \$
	Depósitos \$	% del total	Depósitos \$	% del total		Cartera \$	% del total	Cartera \$	% del total	
1927. Promedio.....	42.386	71.10	17.226	28.90	59.612	46.389	73.99	16.321	26.01	62.710
1928. Promedio.....	49.422	67.31	24.156	32.69	73.578	60.182	72.35	23.025	27.65	83.207
1929. Promedio.....	46.296	66.08	23.722	33.92	70.018	64.779	71.01	26.374	28.59	91.153
1930. Promedio.....	31.394	61.92	19.273	38.08	50.667	51.844	67.45	25.019	32.55	76.863
1931. Promedio.....	26.700	58.60	18.864	41.40	45.564	42.279	64.79	22.853	35.21	65.132
1932. Promedio.....	30.436	63.15	17.758	36.85	48.194	32.939	64.14	18.419	35.86	51.358
1933. Promedio.....	36.373	64.89	19.681	35.11	56.054	29.425	63.92	16.606	36.08	46.031
1934. Promedio.....	37.538	62.43	22.591	37.57	60.129	24.907	62.38	15.022	37.62	39.930
1931. Febrero.....	29.838	60.34	19.613	39.66	49.451	47.746	66.78	23.747	33.22	71.493
Junio.....	36.132	56.57	20.062	43.43	46.194	42.412	64.11	23.742	35.89	66.154
Diciembre.....	24.448	59.06	16.948	40.94	41.396	34.505	62.58	20.635	37.42	55.140
1932. Febrero.....	26.530	60.47	17.342	39.53	43.872	34.128	63.22	19.854	36.78	53.982
Junio.....	31.548	64.26	17.547	35.74	49.095	33.728	64.52	18.548	35.48	52.276
Diciembre.....	32.392	64.12	18.123	35.88	50.515	29.398	64.27	16.346	35.73	45.744
1933. Febrero.....	34.971	65.52	18.401	34.48	53.372	30.968	65.22	16.514	34.78	47.482
Junio.....	35.786	65.48	18.868	34.52	54.654	29.394	64.89	15.906	35.11	45.300
Diciembre.....	33.559	62.91	19.782	37.09	53.341	24.591	59.70	15.601	40.30	41.192
1934. Febrero.....	36.791	63.93	20.758	36.07	57.549	25.633	62.89	15.127	37.11	40.760
Junio.....	36.938	62.74	21.935	37.26	58.873	23.707	61.24	15.003	38.76	38.710
Diciembre.....	35.478	61.08	22.607	38.92	58.085	24.072	60.76	15.545	39.24	39.617
1935. Enero.....	38.677	62.85	22.865	37.15	61.542	25.033	59.67	16.917	40.33	41.950
Febrero.....	37.954	62.93	22.362	37.07	60.316	25.186	60.34	16.555	39.66	41.741

PROMEDIOS ANUALES DE SALDOS MENSUALES O SALDOS AL FIN DE CADA MES	Relación de Depósitos y Cartera. A cada \$ 100 de Depósitos corresponden \$ de Cartera		DEPOSITOS DE AHORROS						Total general de Depósitos incluyendo ahorros \$	Relación de Depósitos de ahorros al total general de Depósitos %	
			Bancos accionistas del Banco de la República			Bancos no accionistas del Banco de la República					
	En los bancos nacionales \$	En los bancos extranjeros	Bancos nacionales		Bancos extranjeros		Depósitos \$	% del total			Total de depósitos de ahorros
			Depósitos \$	% del total	Depósitos \$	% del total					
1927. Promedio.....	109.44	94.75	979	27.86	1.663	47.30	872	24.82	3.514	63.126	5.57
1928. Promedio.....	121.77	95.32	2.052	33.20	2.389	36.65	1.740	28.15	6.181	79.759	7.73
1929. Promedio.....	139.92	111.18	3.511	38.46	2.705	29.63	2.913	31.91	9.129	79.147	11.53
1930. Promedio.....	165.14	129.81	3.906	42.68	2.728	29.81	2.518	27.51	9.152	59.819	15.30
1931. Promedio.....	158.35	121.15	4.452	42.84	3.609	34.73	2.331	22.43	10.392	55.956	18.57
1932. Promedio.....	108.22	103.72	4.266	45.26	3.119	33.09	2.041	21.65	9.426	57.520	16.36
1933. Promedio.....	81.03	84.55	4.121	49.94	2.287	27.72	1.843	22.34	8.251	64.306	12.84
1934. Promedio.....	66.51	66.75	3.501	44.52	1.256	15.97	3.106	39.50	7.864	67.993	11.57
1931. Febrero.....	160.02	121.07	4.417	43.58	3.298	32.54	2.421	23.88	10.136	59.587	17.01
Junio.....	162.29	118.34	4.445	42.22	3.702	35.17	2.380	22.61	10.527	56.721	18.56
Diciembre.....	141.14	121.75	4.336	42.87	3.633	35.92	2.146	21.21	10.115	51.511	19.64
1932. Febrero.....	128.64	114.48	4.190	43.04	3.452	35.46	2.093	21.50	9.735	53.607	18.16
Junio.....	106.90	105.70	4.302	44.86	3.200	33.36	2.089	21.78	9.591	58.686	16.34
Diciembre.....	90.76	90.19	4.166	48.10	2.667	30.79	1.828	21.11	8.661	59.176	14.64
1933. Febrero.....	88.56	89.75	3.965	48.51	2.479	30.33	1.730	21.16	8.174	61.546	13.28
Junio.....	82.14	84.30	4.039	49.06	2.415	29.34	1.778	21.60	8.232	62.886	13.09
Diciembre.....	73.28	83.92	4.150	52.30	1.722	21.55	2.090	26.15	7.992	61.333	13.03
1934. Febrero.....	69.67	72.87	3.981	50.51	1.527	19.38	2.373	30.11	7.881	65.430	12.04
Junio.....	64.18	68.40	3.199	43.76	1.089	14.90	3.022	41.34	7.310	66.183	11.05
Diciembre.....	67.85	68.76	3.485	41.18	1.181	13.96	3.796	44.86	8.462	66.547	12.72
1935. Enero.....	64.72	73.99	3.555	41.28	1.194	13.86	3.863	44.86	8.612	70.154	12.28
Febrero.....	66.36	74.03	3.563	40.79	1.225	14.03	3.146	45.18	8.774	69.050	12.65

Elaborado con cifras de la Superintendencia Bancaria.

BANCO CENTRAL HIPOTECARIO

PRESTAMOS Y CANCELACIONES

PRESTAMOS

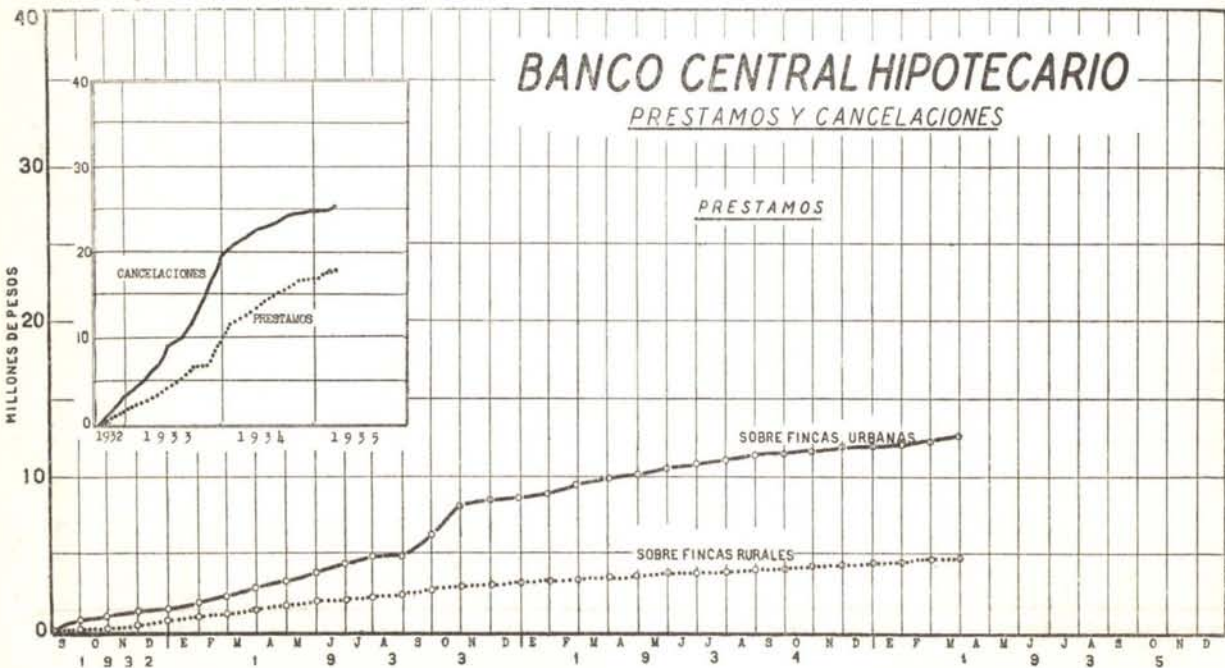

SITUACION DE LOS BANCOS DEL PAIS EN 28 DE FEB. DE 1935, COMPARADA CON 31 DE ENE. DE 1935 Y 28 DE FEB. DE 1934
(No incluye el Banco de la República).

BANCOS	ACTIVO				PASIVO				
	Disponibilidades inmediatas	Otras disponibilidades	Otras cuentas	Gran total	Exigibilidades a la vista y antes de 30 días	Otras exigibilidades	Capital y reserva legal	Otras cuentas	Gran total
Nacionales accionistas del Banco de la República.....\$	30.154.784.94	43.348.055.91	935.002.29	74.437.843.14	36.322.759.10	14.547.567.95	20.325.187.48	3.242.328.61	74.437.843.14
Extranjeros accionistas del Banco de la República.....	23.552.973.59	17.495.127.57	3.350.215.03	44.398.316.19	20.121.361.19	11.995.339.43	8.392.521.72	3.889.093.85	44.398.316.19
Bancos no accionistas.....	1.368.058.13	52.887.372.76	18.292.733.58	72.548.164.47	616.240.65	47.042.561.40	22.597.645.36	2.271.317.06	72.548.164.47
Caja colombiana de ahorros.....	3.917.366.39	1.077.202.08	3.434.41	4.998.002.88	3.951.075.52	32.00	1.046.895.36	4.998.002.88
Caja de crédito agrario industrial y minero.....	2.745.154.84	2.324.927.75	23.449.06	5.093.531.65	27.885.99	2.450.926.41	2.600.663.40	14.055.85	5.093.531.65
Totales en 28 de febrero de 1935.....\$	61.738.337.89	117.132.686.07	22.604.834.37	201.475.858.33	61.059.322.45	76.036.827.19	54.962.913.32	9.416.795.37	201.475.858.33
Totales en 31 de enero de 1935.....	60.838.347.82	118.701.962.09	22.532.837.73	202.073.147.64	61.543.572.15	76.444.744.32	54.951.861.58	9.132.969.59	202.073.147.64
Totales en 28 de febrero de 1934.....	55.563.337.05	115.082.679.36	25.339.690.43	195.985.706.84	55.178.820.95	75.717.513.36	55.976.088.68	9.113.283.85	195.985.706.84

Extractado de los cuadros publicados por la Superintendencia Bancaria.

DISTRIBUCION DE LOS DEPOSITOS DE AHORROS EN COLOMBIA POR BANCOS Y DEPARTAMENTOS. 1934 - 1935 (FEBRERO)

Saldos al fin de cada mes (En miles)

BANCOS	1934												1935	
	Feb.	Mzo.	Abril	Mayo	Junio	Julio	Agto.	Sep.	Oct.	Nbre.	Dic.	Ene.	Feb.	
Banco de Bogotá.....\$	1.698	1.531	815	618	476	382	318	253	203	151	120	107	93	
Banco de Colombia.....	2.283	2.362	2.425	2.570	2.723	2.869	3.028	3.131	3.251	3.325	3.365	3.448	3.470	
Caja Cbiana. de Ahorros.....	2.373	2.504	2.712	2.921	3.022	3.235	3.413	3.613	3.709	3.771	3.796	3.863	3.946	
Total Bancos nacionales.....\$	6.354	6.397	5.952	6.109	6.221	6.486	6.759	6.997	7.163	7.247	7.281	7.418	7.509	
Royal Bank.....	1.023	1.062	1.034	1.051	1.089	1.140	1.188	1.197	1.184	1.183	1.181	1.194	1.225	
Anglo South Americ. Bank	504	398	292	
Total Bancos extranjeros.....\$	1.527	1.460	1.236	1.051	1.089	1.140	1.188	1.197	1.184	1.183	1.181	1.194	1.225	
Gran total.....\$	7.881	7.857	7.278	7.160	7.310	7.626	7.947	8.194	8.347	8.430	8.462	8.612	8.734	
DEPARTAMENTOS														
Antioquia.....\$	613	642	563	560	526	544	568	583	565	560	558	560	589	
Atlántico.....	319	303	286	238	260	281	294	300	310	328	332	341	362	
Bolívar.....	151	142	143	133	138	142	148	155	158	157	152	155	161	
Boyacá.....	162	148	118	121	130	135	146	153	155	158	161	156	164	
Caldas.....	568	602	594	614	631	663	661	646	658	651	658	656	661	
Cauca.....	113	115	109	110	111	117	119	123	120	123	123	126	133	
Cundinamarca.....	4.116	4.075	3.829	3.765	3.873	4.070	4.268	4.456	4.580	4.665	4.690	4.745	4.782	
Huila.....	156	149	124	123	127	130	145	145	142	131	120	126	132	
Magdalena.....	125	112	94	82	76	86	86	83	88	97	100	105	105	
Nariño.....	58	60	58	59	65	68	69	69	76	74	78	67	73	
Santander.....	275	278	240	244	250	246	259	272	282	285	285	274	274	
Santander del Norte.....	232	227	208	205	209	206	224	232	235	240	241	256	263	
Tolima.....	221	219	144	125	119	109	105	98	98	92	91	91	93	
Valle.....	772	785	768	781	795	829	855	879	880	869	873	942	942	
Totales.....\$	7.881	7.857	7.278	7.160	7.310	7.626	7.947	8.194	8.347	8.430	8.462	8.612	8.734	

Extractado de los cuadros publicados por la Superintendencia Bancaria.

LOS BANCOS CENTRALES DEL MUNDO
(TIPOS DE DESCUENTO)

PAISES	Tipo de descuento en vigor desde:		PAISES	Tipo de descuento en vigor desde:	
	%			%	
AFRICA DEL SUR			EUROPA		
Banco de Reserva.....	3½	Mayo..... 15-1933	Dinamarca.....	2½	Noviembre... 30-1933
AMÉRICA NORTE Y SUR			España.....	6	Octubre..... 26-1932
Estados Unidos.....	1½	Febrero..... 2-1934	Estonia.....	5	Octubre..... 1-1934
Bolivia.....	6	Julio..... 5-1932	Finlandia.....	4	Diciembre... 3-1934
Chile.....	4½	Agosto..... 22-1932	Francia.....	2½	Junio..... 1-1934
COLOMBIA.....	4	Julio..... 18-1933	Grecia.....	7	Octubre..... 14-1933
Ecuador.....	4	Noviembre... 30-1933	Holanda.....	2½	Septiembre... 19-1933
Perú.....	6	Mayo..... 20-1932	Hungría.....	4½	Octubre..... 18-1932
ASIA			Inglaterra.....	2	Junio..... 30-1932
Japón.....	3.65	Julio..... 3 1933	Italia.....	4	Noviembre... 26-1934
India.....	3½	Febrero..... 16-1933	Latvia.....	5½	Enero..... 1-1933
EUROPA			Lituania.....	6	Abril..... 1-1930
Albania.....	7½	Noviembre... 16-1933	Noruega.....	3½	Mayo..... 24-1933
Alemania.....	4	Septiembre... 22-1932	Polonia.....	5	Octubre..... 26-1933
Austria.....	4½	Junio..... 28-1934	Portugal.....	5	Diciembre... 13-1934
Bélgica.....	2½	Agosto..... 28-1934	Rumania.....	4½	Diciembre... 15-1934
Bulgaria.....	7	Enero..... 2-1934	Rusia.....	8	Marzo..... 22-1927
Checoslovaquia.....	3½	Enero..... 25-1933	Suecia.....	2½	Diciembre... 1-1933
Danzig.....	4	Septiembre... 21-1934	Suiza.....	2	Enero..... 22-1931
			Turquía.....	5½	Marzo..... 2-1933
			Yugoeslavia.....	5	Febrero..... 1-1935
			INDIAS ORIENTALES		
			Java.....	3½	Noviembre... 1-1934

Cambios según el Federal Reserve Bulletin, Washington: Yugoslavia, febrero 1.º de 1935 del 6½% al 5%

CARACTERISTICAS DEL PESO COLOMBIANO

Un peso colombiano es igual a 1,5976 gramos de oro a la ley de 0,91666.

EL CAMBIO EXTERIOR EN BOGOTA - 1930-35 (MARZO)

(Promedios)

AÑOS Y MESES	E S P E C I E S (l)								
	Un dolar	Una libra esterlina	Un franco francés	Un belga	Un franco suizo	Una lira italiana	Una peseta	Un Reichsmark	Marco de compensación
Paridad.....	1.0274 (*)	5.0000	0.0402	0.1428	0.1983	0.0540	0.1982	0.2447
1930.....	1.0350	5.0394	0.0407	0.1450	0.2012	0.0544	0.1218	0.2475
1931.....	1.0350	4.7513	0.0407	0.1449	0.2015	0.0542	0.0996	0.2468
1932.....	1.0493	3.7279	0.0414	0.1466	0.2046	0.0543	0.0851	0.2504
1933.....	1.2450	5.4088	0.0644	0.2284	0.3169	0.0861	0.1369	0.3897
1934.....	1.6255	8.2007	0.1069	0.3796	0.5273	0.1395	0.2218	0.6408
1934 Noviembre.....	1.5390	7.6920	0.1010	0.3595	0.5002	0.1317	0.2104	0.6133
1934 Diciembre.....	1.5500	7.6772	0.1022	0.3627	0.5027	0.1324	0.2120	0.6232
1935 Enero.....	1.5628	7.6514	0.1030	0.3648	0.5053	0.1334	0.2115	0.6269	0.5481
1935 Febrero.....	1.7040	8.3165	0.1125	0.3980	0.5227	0.1447	0.2331	0.6843	0.5455
1935 Marzo.....	1.8445	8.8202	0.1223	0.4184	0.6008	0.1543	0.2535	0.7461	0.5600
Fluctuaciones en marzo									
Más alto.....	1.9350	9.2977	0.1275	0.4499	0.6260	0.1610	0.2641	0.7688
Más bajo.....	1.7325	8.2800	0.1156	0.3459	0.5674	0.1476	0.2391	0.7051

(*) Esta paridad es la que corresponde al dolar de 1.50463 gramos de oro fino; hoy, según las nuevas disposiciones del Gobierno norteamericano, el dolar no vale sino 59.06 % de su valor primitivo, o sea que su contenido actual de oro fino es solo de 0,88867 gramos.

FLUCTUACIONES DEL CAMBIO EXTERIOR EN BOGOTA - DOLARES - EN MARZO DE 1935

Fecha	Cotización	Fecha	Cotización	Fecha	Cotización	Fecha	Cotización	Fecha	Cotización	Fecha	Cotización	Fecha	Cotización	Fecha	Cotización
1.....	1.6200	5.....	1.6200	8.....	1.6600	12.....	1.7500	15.....	1.7350	19.....	1.7500	22.....	1.7150	26.....	1.7350
2.....	1.6000	6.....	1.6400	9.....	1.7000	13.....	1.7500	16.....	1.7350	20.....	1.7500	23.....	1.7450	27.....	1.7450
4.....	1.6000	7.....	1.6600	11.....	1.7000	14.....	1.7500	18.....	1.7400	21.....	1.7100	25.....	1.7350	28.....	1.7450

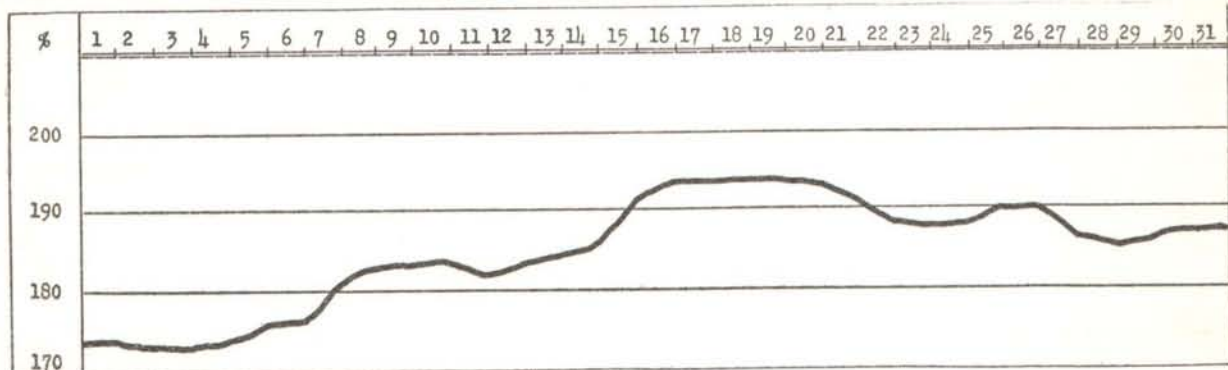

COTIZACIONES DEL DOLLAR Y DE LA LIBRA ESTERLINA EN LAS PRINCIPALES PLAZAS DEL PAIS 1930-1935 (MARZO)

(Promedios)

AÑOS Y MESES	Armenia		Barranquilla		Bogotá		Bucaramanga		Cali		Cartagena		Cúcuta	
	U.S.\$	£	U.S.\$	£	U.S.\$	£	U.S.\$	£	U.S.\$	£	U.S.\$	£	U.S.\$	£
1930.....	103.47	5.09	103.59	5.06	103.50	5.03	103.60	5.27	103.50	5.04	103.51	5.07	103.54	5.01
1931.....	103.48	4.85	103.63	4.80	103.50	4.75	103.65	4.83	103.59	4.87	103.54	4.81	103.58	4.71
1932.....	105.13	3.63	105.20	3.82	104.93	3.72	105.19	3.89	105.21	3.75	105.09	3.77	105.25	4.09
1933.....	124.00	5.11	124.69	5.53	124.50	5.40	124.50	5.45	124.50	5.40	124.90	5.56	123.65	5.46
1934.....	161.10	8.22	163.48	8.36	162.54	8.20	163.43	8.45	162.54	8.20	164.53	8.47	163.05	8.37
1934 Septiembre.....	173.13	8.75	174.14	8.79	173.50	8.67	175.50	8.94	173.50	8.67	174.50	8.65	174.75	8.80
1934 Octubre.....	163.20	8.15	166.37	8.29	165.30	8.17	161.50	8.27	165.30	8.17	166.75	8.45	167.00	8.60
1934 Noviembre.....	154.50	7.70	154.25	7.76	153.90	7.69	155.25	7.90	153.90	7.69	155.25	7.83	155.25	7.90
1934 Diciembre.....	155.00	7.70	155.39	7.76	155.00	7.68	155.50	7.87	155.00	7.68	155.80	7.79	156.00	7.80
1935 Enero.....	156.25	7.63	156.42	7.55	156.28	7.65	157.83	7.54	156.28	7.65	157.32	7.78	158.50	7.75
1935 Febrero.....	173.20	8.51	171.29	8.45	170.40	8.32	173.25	8.66	170.40	8.32	173.01	8.52	170.52	8.60
1935 Marzo.....	187.25	8.92	186.66	9.02	184.45	8.82	185.00	9.01	184.45	8.82	186.17	8.50

AÑOS Y MESES	Honda		Girardot		Manizales		Medellín		Pereira		Popayán		Santa Marta	
	U.S.\$	£	U.S.\$	£	U.S.\$	£	U.S.\$	£	U.S.\$	£	U.S.\$	£	U.S.\$	£
1930.....	103.60	5.04	103.58	4.04	103.50	5.04	103.53	5.06	103.57	5.05	103.67	5.08	103.57	5.09
1931.....	103.67	4.77	103.64	4.77	103.54	4.77	103.53	4.77	103.54	4.84	103.57	5.92	103.62	4.80
1932.....	105.26	3.74	105.21	3.75	105.29	3.89	105.22	3.76	105.00	3.82	105.25	3.89	105.47	4.01
1933.....	124.42	5.42	124.19	5.44	124.36	5.43	124.78	5.41	124.15	5.51	124.56	5.53	124.89	5.45
1934.....	163.42	8.31	163.53	8.21	164.06	7.63	163.42	8.40	162.66	8.24	163.48	8.43	163.10	8.26
1934 Septiembre.....	173.94	8.79	173.25	8.67	173.86	9.03	174.24	8.86	173.00	8.67	174.17	8.74	173.60	8.68
1934 Octubre.....	166.94	8.31	166.50	8.08	174.00	9.19	165.60	8.34	160.00	8.00	170.90	8.51	166.80	8.24
1934 Noviembre.....	154.94	7.81	156.75	7.66	154.30	7.72	153.45	7.88	155.00	7.65	154.77	7.75	154.81	7.72
1934 Diciembre.....	155.35	7.78	155.58	7.75	155.50	7.70	155.73	7.86	155.00	7.65	156.88	7.76	155.50	7.70
1935 Enero.....	156.96	7.77	156.45	7.69	157.58	7.73	156.85	7.79	158.00	7.75	157.92	7.78	157.50	7.71
1935 Febrero.....	170.41	8.39	174.00	8.49	172.76	8.42	171.57	8.40	175.00	8.60	175.00	8.30	170.75	8.30
1935 Marzo.....	185.54	9.98	187.10	8.96	186.60	8.94	185.12	8.90	190.00	9.40	192.32	9.12	186.00	8.89

INGRESOS Y GASTOS NACIONALES 1923 - 1934 (En miles de pesos) (1)

INGRESOS	1923	1924	1925	1926	1927	1928	1929	1930	1931	1932	1933	1934 (2)
	BIENES NACIONALES	3.309	2.894	3.127	3.199	3.535	6.477	6.147	5.145	4.051	5.002	4.431
SERVICIOS NACIONALES	5.112	6.373	7.923	10.917	12.994	15.165	15.053	11.749	10.034	2.597	2.913	3.294
IMPUESTOS DIRECTOS	992	1.139	1.251	1.683	1.869	4.002	3.721	4.090	2.822	2.073	2.418	2.968
Ordinarios												
Extraordinarios										19	(3) 3.586	(4) 742
IMPUESTOS INDIRECTOS	22.979	22.132	32.564	38.141	42.807	47.460	48.540	27.490	24.555	24.621	29.412	32.840
Ordinarios										154	1.035	1.084
Extraordinarios								884	2.232	1.053	614	1.216
OTROS INGRESOS	1.143	932	1.375	1.700	2.062	1.928	1.778					
Ordinarios												
Extraordinarios						125	483					
EMPRESTITOS	10.220	6.392	5.278	5.000	22.795	31.990		4.993	9.986	9.047	22.151	23.947
Total de ingresos	\$ 43.755	\$ 39.862	\$ 51.518	\$ 60.649	\$ 85.187	\$ 107.505	\$ 75.239	\$ 54.351	\$ 53.680	\$ 44.570	\$ 69.372	\$ 78.415
GASTOS												
Ordinarios	28.717	33.417	41.211	12.279	55.610	67.201	65.253	55.048	51.991	37.264	33.020	51.425
Extraordinarios	10.220	6.900	8.434	5.180	28.803	47.949	17.270	5.900		8.975	29.660	24.217
Total de gastos	\$ 38.937	\$ 40.347	\$ 49.645	\$ 67.459	\$ 84.413	\$ 115.150	\$ 82.523	\$ 60.948	\$ 51.991	\$ 46.239	\$ 62.680	\$ 75.642

(1) Condensado de publicaciones financieras de la Contraloría General de la República (2) Dato provisional. (3) Incluye lo recaudado por Cuota Militar (\$ 3.865.000). (4) Incluye lo recaudado por Cuota Militar (\$ 615.000.)

RENTAS NACIONALES RECAUDADAS DURANTE LOS MESES DE ENERO A MARZO DE 1935.

	Marzo 1935	TOTAL Enero a marzo	TOTALES MENSUALES			
			MESES	1933	1934	1935
BIENES NACIONALES						
Minas de Sulpia y Marmato	\$ 2.699.32	8.172.48	Enero	3.153	2.660	4.599*
Arrendamientos de bosques nacionales	272.65	727.48	Febrero	2.363	3.038	5.085*
Producto de bienes nacionales	471.48	2.734.39	Marzo	2.993	3.539	4.928*
Salinas terrestres dadas en conc. B. de la R.	250.407.85	762.789.06	Abril	3.378	3.413	
Salinas terrestres, otras	7.122.42	21.551.01	Mayo	3.066	3.449	
Salinas marítimas	44.111.95	168.931.04	Junio	3.236	3.480	
SERVICIOS NACIONALES			Julio	3.284	4.257	
Ferrocarriles y cables	96.250.00	95.250.00	Agosto	3.478	3.780	
Correos	66.048.67	214.099.05	Septiembre	4.499	5.029	
Telégrafos, cables, radios etc.	117.244.73	390.036.47	Octubre	3.064	4.031	
Laboratorio Nacional Samper & Martínez	4.532.94	12.938.68	Noviembre	3.280	3.672*	
Muelles, faros, boyas, sanidad etc.	18.075.38	51.776.95	Diciembre	3.973	5.066*	
IMPUESTOS DIRECTOS E INDIRECTOS			Total	39.787	45.414*	
Aduanas y recargos	2.713.750.25	7.666.840.67				
Tonelaie	71.108.86	166.960.45				
Exportación	5.661.96	12.289.36				
Exportación de café	28.927.06	90.007.89				
Exportación de bananos	20.737.11	60.282.64				
Minas	18.364.44	26.545.89				
Sucesiones y donaciones	69.007.57	103.487.00				
Sanidad para lazaretos	8.984.89	26.456.81				
Patentes y registros de marcas	1.302.00	2.547.00				
Papel sellado y timbre nacional	286.194.71	829.175.73				
Consumo de gasolina	192.957.79	471.073.27				
Consumo de fosforos y naipes	70.742.29	251.400.38				
Impuesto sobre la renta	27.581.58	102.706.99				
Impuesto de pasajes	11.950.64	39.281.64				
Impuesto de canalización	51.786.99	162.994.75				
Impuesto sobre giros al exterior (10 X 100)	13.274.10	40.168.99				
Fondo de defensa nacional (cuota exención servicio militar)	34.878.66	54.932.37	Enero	\$ 3.030	3.091	4.350
Impuesto sobre llantas	4.720.55	19.844.20	Febrero	2.941	3.014	4.700
Impuesto sobre primas de seguros	96.42	300.00	Marzo	2.969	2.984	4.490
Impuesto sobre beb. gaseosas y gas carbónico	18.960.75	61.332.83	Abril	2.630	3.100	4.447*
Impuesto sobre grasas y lubricantes	18.004.96	48.793.20	Mayo	2.478	3.024	
Impuesto «Cuota Militar» 1935 decreto número 2.429 de 1934	56.233.01	60.136.69	Junio	2.440	4.176	
Utilidad en la compra del 15% de la producción de oro físico y letras o giros sobre el exterior	572.601.16	966.034.46	Julio	3.169	3.565	
INGRESOS VARIOS			Agosto	2.751	3.000	
Participación en la explotación de petróleos		1.130.505.76	Septiembre	2.755	3.045	
Utilidades en el Banco de la República		150.000.00	Octubre	2.748	4.518	
Otros ingresos	22.808.14	101.530.78	Noviembre	2.592	3.362	
Totales	\$ 4.927.890.28	\$ 14.395.136.72	Diciembre	3.080	5.027	
Disminución en marzo sobre el mes anterior	157.435.04		Total	33.547	41.906	

(1) Datos de la Contraloría General de la República. (2) Datos del Ministerio de Hacienda y Crédito Público. *Dato provisional

INDICE DEL PROMEDIO DE LOS PRECIOS EN BOGOTA DE ALGUNAS MERCANCIAS DE USO COMUN - JULIO DE 1933=100

	1933	1934						1935		
	Diciembre	Agosto	Septiembre	Octubre	Noviembre	Diciembre	Prom.anual	Enero	Febrero	Marzo
Ropa interior de lana	107.81	131.06	131.06	131.06	128.76	128.76	127.81	128.76	128.76	128.76
Ropa interior de algodón	111.76	113.92	113.92	111.35	111.35	111.35	113.73	110.30	111.83	111.83
Paños de lana	120.54	143.75	143.75	140.18	140.18	140.18	136.13	139.88	139.88	139.88
Telas de algodón para vestidos y usos domésticos	117.46	130.76	130.45	128.79	125.83	129.77	126.80	131.79	124.51	131.02
Calzado	106.95	116.92	116.92	115.82	118.00	119.34	115.83	120.92	120.09	119.93
Promedios totales	112.90	127.28	127.22	125.44	124.82	125.88	124.06	126.33	125.10	126.28

INDICE DE PRECIOS DE ALQUILERES DE CASAS DE HABITACION EN BOGOTA (*) JULIO DE 1933=100

	1933	1934						1935		
	Diciembre	Agosto	Septiembre	Octubre	Noviembre	Diciembre	Prom.anual	Enero	Febrero	Marzo
Grupo 1.* (a)	106.73	123.38	127.96	133.89	133.89	136.58	124.49	136.58	136.58	136.58
Grupo 2.* (b)	103.20	119.04	119.04	119.04	120.64	120.64	113.43	119.84	119.84	123.36
Grupo 3.* (c)	102.35		112.35	112.35	112.35	112.35	107.90	115.29	115.29	115.29
Promedios totales	104.09	117.59	119.78	121.76	122.29	123.19	115.27	123.90	121.60	125.08

(*) Estadística levantada por el Banco Central Hipotecario. (a) Casas de \$ 30 a \$ 34; (b) casas de \$ 55 a \$ 79; (c) casas de \$ 80 a \$ 110.

TRANSACCIONES EFECTUADAS EN LAS BOLSAS DE BOGOTA, DURANTE EL MES DE MARZO DE 1935

	BOLSA DE BOGOTA			BOLSA DE COLOMBIA			RESUMEN		
	Número de acciones	Producto \$	Promedio \$	Número de acciones	Producto \$	Promedio \$	Número de acciones	Producto \$	Promedio \$
SOCIEDADES FINANCIERAS:									
Banco de la República	10	898.30	89.83	257	23.213.50	90.32	267	24.111.80	90.07
Banco de Bogotá	1.100	33.402.50	30.37	455	13.683.90	30.07	1.555	47.086.40	30.22
Banco de Colombia	192	5.767.50	30.04	85	2.445.30	28.77	227	8.212.80	29.40
Banco Hipotecario de Bogotá	5.052	46.678.00	9.24	9.170	84.267.50	9.19	14.222	130.945.50	9.22
Banco Hipotecario de Colombia	2.571	18.714.20	7.28	5.924	43.361.76	7.32	8.495	62.095.96	7.30
Bolsa de Bogotá	25.390	341.124.89	13.44				25.390	341.124.89	13.44
Bolsa de Colombia				3.174	125.176.50	39.44	3.174	125.176.50	39.44
Compañía Colombiana de Seguros	109	1.307.19	11.99	424	5.045.15	11.90	533	6.352.34	11.95
Puesto Bolsa de Bogotá	2	7.700.00	3.850.00				2	7.700.00	3.850
Puesto Bolsa de Colombia									
Total	34.426	455.592.58		19.489	297.213.61		53.915	752.806.19	
SOCIEDADES INDUSTRIALES:									
Consorcio de Carvecerías Bavaria	4.401	28.942.65	6.589	9.955	60.039.14	6.63	14.356	94.981.79	6.61
Unión Colombiana de Petróleos	69.450	20.160.00	0.29	61.400	18.346.50	0.2988	130.850	38.506.80	0.294
Compañía Colombiana de Tabaco	2.239	90.751.25	40.53	1.957	79.179.25	40.56	4.196	170.130.50	40.54½
Empresa Colombiana de Curtidas	710	12.533.00	17.65	526	9.373.00	17.82	1.236	21.906.00	17.64
Cemento Diamante	1.719	22.795.25	13.26	50	665.00	13.30	1.769	23.460.25	13.28
Cemento Samper Priv.	600	3.580.00	5.97				600	3.580.00	5.97
Cemento Samper ordinario	5.157	17.529.37	3.40	2.160	7.118.80	3.30	7.217	24.648.17	3.35
Industria Harinera	110	1.456.00	13.24				110	1.456.00	13.24
Compañía Nacional de Chocolates	448	4.841.20	10.81	134	1.460.60	10.90	582	6.301.80	10.85
Chaves y Equitativa	210	378.50	1.80	500	1.005.00	2.01	710	1.383.50	1.90
Ingenio Central San Antonio	2.862	17.421.70	6.09	1.076	6.204.00	6.00	3.898	23.625.30	6.04
Funicular de «Monserate»	120	396.00	3.30	120	408.00	3.40	240	804.00	3.35
Fábrica de Paños Colombia	100	900.00	9.00				100	900.00	9.00
Saco	1.503	1.598.50	1.07	4.660	5.040.20	1.08	6.160	6.638.70	1.07½
Naviera Colombiana	2.000	2.000.00	1.00				2.000	2.000.00	1.00
Compañía Nacional del Carare (derechos)				5.500	1.020.00	0.19	5.500	1.020.00	0.19
Compañía Nacional del Carare (acciones)	803	960.00	1.20	8.510	9.922.75	1.17	9.310	10.882.75	1.18½
Cine Colombia				687	2.674.30	3.89	687	2.674.30	3.89
Compañía de Energía Eléctrica				887	5.322.00	6.00	887	5.322.00	6.00
Litografía Colombia				50	800.00	16.00	50	800.00	16.00
Total	126.852	681.835.60		101.730	345.000.45		228.582	1.026.836.05	
Valor nominal				Valor nominal			Valor nominal		
Bonos Internos 7%	26.350	19.454.01	73.83	10.250	7.580.75	73.96	36.600	27.034.76	73.89
Bonos Internos 6%	27.150	22.903.58	83.99	8.100	6.825.50	84.27	35.750	29.629.08	84.14
Defensa nacional. 4%	8.190	6.443.24	78.67	5.855	4.631.35	78.97	14.055	11.074.59	78.82
Departamento de Caldas. 6%	1.140	802.80	70.42	23.460	16.250.30	69.44	24.600	17.093.10	69.93
F. C. Antioquia 6%				1.680	1.035.00	61.61	1.680	1.035.00	61.61
Pagarés del Tesoro. 3%	7.300	6.045.00	82.81	4.000	3.172.00	79.30	7.700	6.372.00	82.91
Mutualidad	2.495	1.411.05	56.56	5.951	3.197.07	54.02	8.410	4.608.12	55.29
Agrarios de Cundinamarca	4.000	2.580.00	64.50	3.700	2.386.50	64.50	7.700	4.966.50	64.50
Departamento de Boyacá				1.315	827.63	62.94	1.315	827.63	64.94
Baldíos ingleses				300	30.00	0.10	300	30.00	0.10
Total	76.625	59.539.68		60.985	42.134.10		137.610	102.673.78	
Cédulas del Banco Central Hipotecario 7%	208.350	197.932.50	95.00	99.375	94.406.25	95.00	307.725	292.338.75	95.00
Cédulas del Banco Central Hipotecario 6%	10.675	9.978.70	93.48	7.450	6.923.50	92.93	18.125	16.902.20	93.20
Cédulas del Banco Agrícola Hipotecario. 6%	6.000	5.385.00	89.75	50.500	45.313.75	89.73	56.500	50.698.75	89.74
Total	225.025	213.296.20		157.325	146.643.50		382.350	359.939.70	
Dólares	473.819.30	879.638.58	185.65	854.977.31	1.558.345.20	182.27	1.328.796.61	2.437.983.78	183.96
Libras esterlinas	2.300 -1-	19.920.00	8.66				2.300 -1-	19.920.00	8.66
Marcos	33.625.08	18.840.67	0.56	10.000	5.480.00	54.80	34.625.08	24.320.67	55.40
Total		918.399.25			1.563.825.20			2.482.224.45	
GRAN TOTAL		1.873.070.73			2.265.595.25			4.138.665.98	

—La Bolsa de Colombia S. A. Principió a funcionar en su primera rueda el 21 de noviembre de 1934. Los papeles no anotados no han tenido movimiento.

TRANSACCIONES REGISTRADAS EN LAS BOLSAS DE BOGOTÁ DESDE SU FUNDACION HASTA EL 31 DE MARZO DE 1935. (*)

ACCIONES DE DIVIDENDO VARIABLE (MILLONES DE PESOS)

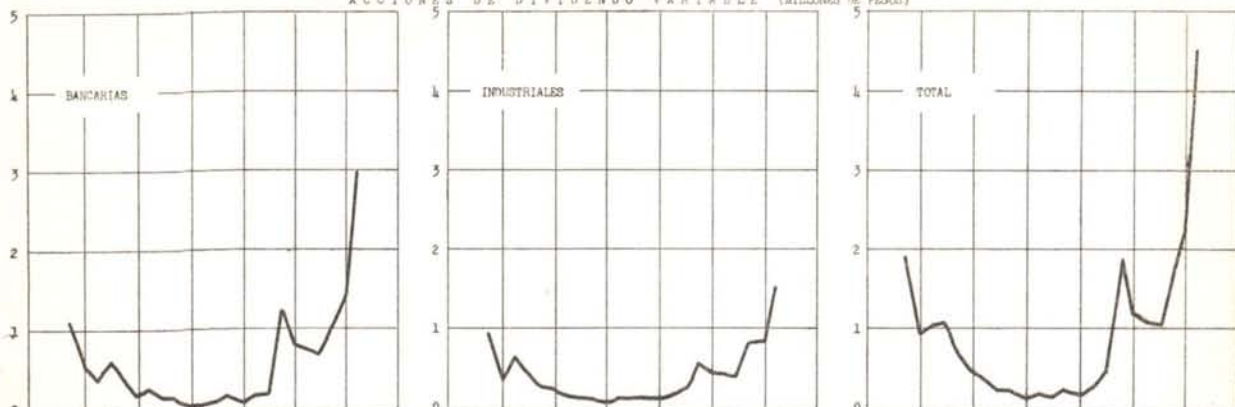

BONOS Y CÉDULAS DE INTERÉS FIJO (MILLONES DE PESOS)

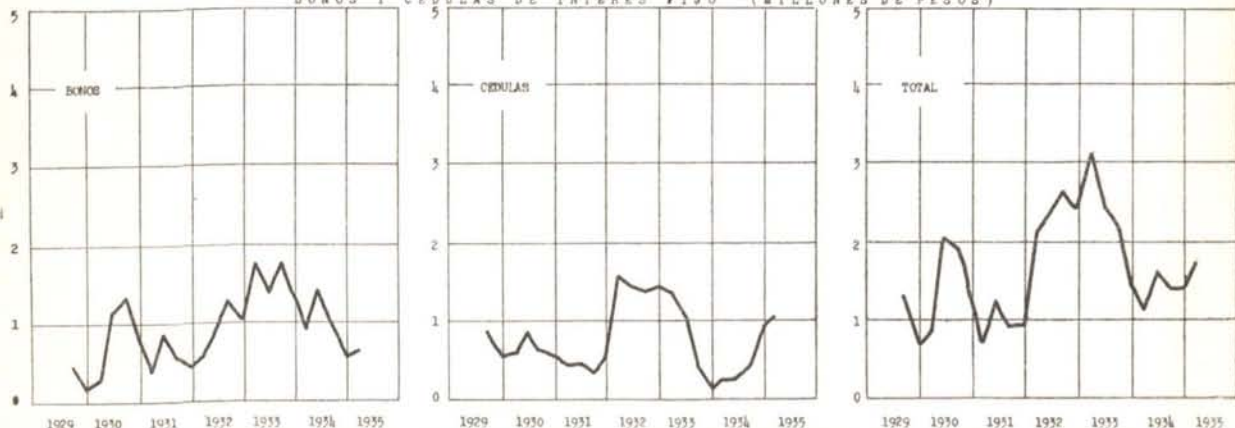

(*) Las curvas de acciones de dividendo variable representan valor efectivo, e incluyen las acciones de Bolsas y de Seguros; las curvas de cédulas y bonos representan valor nominal.

INDICE DE VALORES BURSATILES COLOMBIANOS EN 1933-1935 (Marzo)

EQUIVALENCIAS		1933	1934	1934				1935		
		Promedios anuales	Promedios anuales	Septbre.	Octubre	Novbre.	Dicbre.	Enero	Febrero	Marzo
A) MERCADO DE BOGOTÁ										
Bonos Col. de deuda interna del 7%	Enero 1933=100	115.93	125.75	137.99	137.98	124.99	113.30	116.05	112.92	114.22
Bonos de Defensa Nacional del 4%	Enero 1933=100	128.40	142.68	167.39	163.05	145.43	138.95	154.37	150.84	156.15
Cédulas del B. Central Hip. del 6%	Obre. 1933=100	100.04	92.73	92.26	93.87	95.20	95.50	95.85	95.85	95.96
Acciones de Bancos	Julio 1927=100	34.22	47.45	53.42	54.37	50.22	48.20	48.16	45.93	43.75
Acciones comerciales e industriales	Julio 1927=100	66.65	90.91	96.15	94.07	88.84	86.96	84.46	87.40	83.99
Indice gral. acciones bancarias e inds.	Julio 1927=100	49.04	67.32	72.96	72.54	67.89	65.94	64.76	64.89	62.14
B) MERCADO DE MEDELLÍN										
Bonos departamentales del 6%	Nbre. 1933=100	100.52	104.81	113.14	111.69	106.99	107.64	106.12	105.33	99.71
Acciones comerciales e industriales	Julio 1927=100	61.58	89.10	99.06	96.87	86.60	82.74	86.86	87.42	87.58
C) MERCADOS DE BOGOTÁ Y MEDELLÍN										
Indice gral. acciones comerciales e inds.	Julio 1927=100	64.31	90.13	97.60	95.47	87.85	85.04	85.67	87.48	85.75
D) MERCADO DE NEW YORK										
Bonos nacionales del 6%	Obre. 1927=100	34.99	32.25	37.03	38.13	38.46	39.00	36.67	33.51	29.04
Bonos departamentales del 6 1/2%	Julio 1928=100	15.65	15.10	15.87	15.97	15.82	15.49	14.13	12.64	10.82
Bonos departamentales del 7%	Julio 1927=100	11.54	12.69	12.84	13.45	12.69	13.63	11.50	10.46	9.03
Bonos departamentales del 7 1/2%	Julio 1927=100	14.50	14.44	14.98	14.87	14.76	14.75	13.27	12.16	10.53
Bonos municipales del 6 1/2%	Julio 1928=100	17.40	16.75	14.03	16.30	16.25	15.56	14.50	13.76	11.99
Bonos municipales del 7%	Julio 1927=100	14.73	15.07	14.62	14.99	15.55	15.48	13.00	13.76	11.15
Bonos municipales del 8%	Julio 1927=100	19.75	17.85	18.96	17.95	17.91	16.76	16.45	15.45	13.46
Bonos bancarios del 6%	Enero 1928=100	31.13	29.28	31.90	33.97	36.43	38.82	35.17	30.78	25.99
Bonos bancarios del 6 1/2%	Nov. 1928=100	27.94	24.16	28.76	26.24	23.60	24.90	25.98	25.56	24.04
Bonos bancarios del 7%	Julio 1927=100	27.66	24.33	27.46	26.91	27.35	28.26	27.39	26.56	23.93
Indice general de bonos del 6%	Obre. 1927=100	32.70	30.43	34.10	35.66	37.03	38.47	35.52	31.79	27.22
Indice general de bonos del 6 1/2%	Nov. 1928=100	20.59	18.77	19.70	19.67	18.72	18.81	18.35	17.44	15.73
Indice general de bonos del 7%	Julio 1927=100	18.09	17.44	18.41	18.55	18.62	19.23	17.71	16.82	14.81
Indice general de bonos del 7 1/2%	Julio 1927=100	14.50	14.44	14.98	14.87	14.76	14.79	13.27	12.16	10.53
Indice general de bonos del 8%	Julio 1927=100	19.75	17.85	18.96	17.95	17.91	16.76	16.45	15.45	13.46

Los índices de bonos y cédulas se han tomado sobre los promedios de cotización; los de acciones, sobre el porcentaje del capital comercial con el capital pagado.

MOVIMIENTO DE LA PROPIEDAD RAIZ EN BOGOTA. COMPRAVENTAS DE
\$ 1.000 O MAS. 1923-1934 (1923=100)

I — INDICE DEL NUMERO DE LAS TRANSACCIONES

	1924	1925	1926	1927	1928	1929	1930	1931	1932	1933	1934
Enero	74.6	76.4	122.5	176.5	128.4	200.0	99.0	143.0	88.2	126.5	192.2
Febrero	94.1	83.3	115.7	196.1	56.9	197.0	110.8	114.7	122.5	120.6	187.3
Marzo	102.0	111.8	152.0	240.2	188.2	165.7	121.6	117.6	108.8	184.3	185.3
Abril	77.5	115.7	122.5	254.9	176.5	145.1	107.8	93.1	101.9	153.9	145.1
Mayo	87.3	106.9	124.5	221.6	238.2	176.5	121.6	124.5	116.7	137.3	249.0
Junio	70.6	115.7	179.4	201.0	215.7	132.4	118.6	107.8	109.6	177.5	221.6
Julio	115.7	125.5	139.2	177.5	215.7	141.2	137.4	99.0	98.3	175.5	241.2
Agosto	95.0	127.5	133.3	179.4	187.3	124.5	110.8	221.6	112.7	167.6	194.1
Septiembre	122.5	174.5	188.2	154.9	194.1	158.8	134.3	104.9	121.6	224.5	200.0
Octubre	115.7	165.7	170.6	156.9	218.6	115.7	114.7	105.9	112.7	267.6	222.5
Noviembre	93.0	110.8	197.0	160.8	204.9	124.5	88.2	130.4	125.5	197.0	211.8
Diciembre	126.5	132.4	176.5	175.5	143.1	107.8	84.3	93.1	116.7	169.6	147.0
	98.5	120.5	151.8	191.1	189.0	149.2	112.0	121.8	111.5	175.2	199.8

II — INDICE DEL VALOR DE LAS TRANSACCIONES

	1924	1925	1926	1927	1928	1929	1930	1931	1932	1933	1934
Enero	52.2	68.5	130.6	239.0	343.1	219.3	78.6	131.4	76.7	93.3	125.8
Febrero	66.2	70.9	128.5	187.3	204.3	222.4	100.6	92.7	65.6	103.9	121.4
Marzo	131.6	137.8	231.9	370.0	234.7	213.8	183.8	113.8	105.8	188.3	107.0
Abril	74.8	103.1	130.1	237.2	346.4	200.9	83.1	89.2	72.3	102.0	106.2
Mayo	125.1	69.0	146.0	275.5	176.5	271.9	168.9	95.5	134.4	137.8	205.5
Junio	69.0	81.3	191.9	192.7	283.2	141.9	92.6	90.2	79.4	109.2	251.8
Julio	74.2	105.2	134.8	170.9	287.9	126.6	141.9	238.5	135.4	140.1	174.5
Agosto	71.8	115.5	119.4	422.7	259.5	160.8	160.0	152.9	127.0	135.1	138.8
Septiembre	101.9	185.3	170.7	183.8	225.6	138.9	117.4	105.8	74.9	170.1	169.8
Octubre	92.9	174.2	165.1	170.0	413.4	171.1	198.7	75.0	90.7	222.4	191.4
Noviembre	80.3	146.8	141.4	240.5	334.4	106.0	121.5	82.5	80.9	179.6	210.1
Diciembre	138.2	155.7	221.6	290.4	177.8	85.1	113.6	135.1	184.6	126.3	111.4
	90.0	119.0	164.6	248.4	290.8	171.6	131.0	116.6	102.3	142.8	159.5

III — INDICE DEL VALOR POR UNIDAD

	1924	1925	1926	1927	1928	1929	1930	1931	1932	1933	1934
Enero	70.0	89.6	106.6	135.4	267.1	109.6	79.3	88.8	86.9	77.7	65.5
Febrero	70.3	85.1	98.9	95.8	130.3	112.9	90.8	80.8	53.5	85.2	64.8
Marzo	129.1	123.3	152.6	154.0	124.7	128.3	156.1	96.7	97.2	102.2	57.8
Abril	96.6	93.5	106.2	91.0	196.3	138.5	77.0	92.5	69.5	66.3	73.2
Mayo	143.5	64.6	117.3	124.3	158.0	151.0	138.9	76.7	115.2	100.4	82.5
Junio	97.7	70.3	107.0	95.9	131.3	107.2	78.0	83.7	72.3	61.5	113.6
Julio	64.2	83.9	89.6	96.3	133.5	89.7	107.2	240.8	136.0	79.8	72.4
Agosto	73.3	90.6	104.5	235.6	138.6	129.2	144.4	69.0	112.6	80.6	71.5
Septiembre	84.9	106.2	90.7	118.7	117.8	87.5	87.4	100.9	61.6	75.8	84.9
Octubre	80.4	105.2	98.5	108.4	109.1	147.9	173.2	70.2	80.4	83.1	86.0
Noviembre	81.9	132.5	97.1	149.6	163.2	85.1	137.7	63.3	64.5	91.2	99.2
Diciembre	109.3	125.1	125.5	167.4	124.2	78.9	140.6	145.0	158.2	74.5	75.8
	91.7	97.4	107.9	131.2	156.2	114.0	117.6	100.7	92.5	81.6	78.9

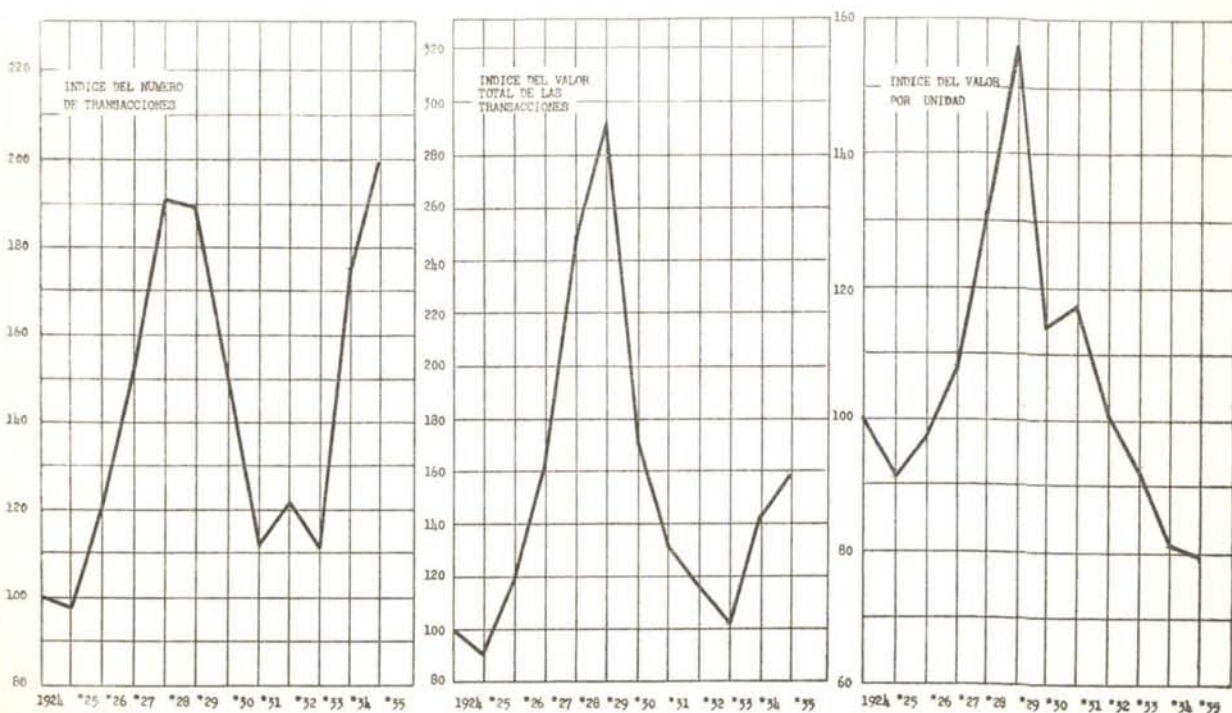

MOVIMIENTO DE LA PROPIEDAD RAIZ EN LAS PRINCIPALES PLAZAS DEL PAIS

en enero, febrero y marzo de 1935. Operaciones mayores de \$ 1.000

(Valores en miles de pesos)

E D I F I C A C I O N E S

MESES	BOGOTA			ARMENIA			BARRANQUILLA			BUCARAMANGA			CALI			CARTAGENA			CUCUTA			GIRARDOT			HONDA				
	N.º	Area total en metros ²	Valor aproximado \$	N.º	Area total en metros ²	Valor aproximado \$	N.º	Area total en metros ²	Valor aproximado \$	N.º	Area total en metros ²	Valor aproximado \$	N.º	Area total en metros ²	Valor aproximado \$	N.º	Area total en metros ²	Valor aproximado \$	N.º	Area total en metros ²	Valor aproximado \$	N.º	Area total en metros ²	Valor aproximado \$	N.º	Area total en metros ²	Valor aproximado \$		
Enero.....	36(d)	16.315	335	4	240	8	15	7.729	89	3	1.078	2	26	5.626	67	3	429	4	(*)	2	140	4	2	946	24	9	9	9	
Febrero.....	48	14.392(d)	454	4	240	8	8	6.683	48	10	4.376	9	15	2.267	24	6	1.838	66	(*)	2	140	4	3	5	466	9	9	9	
Marzo.....	48	13.599	454	2	672	46	16	9.691	102	6	3.111	8	18	2.565	9				(*)			1	78	8	8	8	8		
	IBAGUE			MANIZALES			MEDELLIN			NEIVA			PASTO			PEREIRA			POPAYAN			SANTA MARTA			TUNJA				
Enero.....	3	10.450	6	4	664	10	14	2.676	44	(*)			4	2.520	4	6	412	7	(*)									(*)	
Febrero.....	5	4.330	7	7	1.269	11	21	4.872	74	1	434	1	5	3.600	5	10	922	8	(*)									(*)	
Marzo.....	1	248	1	3	274	4	27	8.961	133				6	5.490	6	5	681	3	(*)									(*)	

C O M P R A V E N T A S

MESES	BOGOTA		ARMENIA		BARRANQUILLA		BUCARAMANGA		CALI		CARTAGENA		CUCUTA		GIRARDOT		HONDA	
	Número	Valor \$	Número	Valor \$	Número	Valor \$	Número	Valor \$	Número	Valor \$	Número	Valor \$	Número	Valor \$	Número	Valor \$	Número	Valor \$
Enero.....	160	850	9	34	42	160	20	67	89	185	15	55	8	221	4	8	8	29
Febrero.....	136	808	17	96	44	183	13	85	71	358	15	37	5	44	5	20	5	20
Marzo.....	171	833	16	46	45	206	19	54	73	144			4	114	6	13	5	14
	IBAGUE		MANIZALES		MEDELLIN		NEIVA		PASTO		PEREIRA		POPAYAN		SANTA MARTA		TUNJA	
Enero.....	14	33	14	49	97	1.528	8	22	11	24	14	57	(*)		6	22	9	30
Febrero.....	5	11	18	79	117	602	8	23	5	8	22	45	(*)	35	4	14	9	42
Marzo.....	14	57	20	80	131	488	8	22	7	39	36	163	6	26	6	18	10	29

H I P O T E C A S

MESES	BOGOTA									ARMENIA									BARRANQUILLA								
	PARTICULARES			BANCARIAS			TOTAL			PARTICULARES			BANCARIAS			TOTAL			PARTICULARES			BANCARIAS			TOTAL		
	N.º	Valor \$	Promedio del interés anual %	N.º	Valor \$	Promedio del interés anual %	N.º	Valor \$	Promedio del interés anual %	N.º	Valor \$	Promedio del interés anual %	N.º	Valor \$	Promedio del interés anual %	N.º	Valor \$	Promedio del interés anual %	N.º	Valor \$	Promedio del interés anual %	N.º	Valor \$	Promedio del interés anual %	N.º	Valor \$	Promedio del interés anual %
Enero.....	21	62	11.11	9	49	7.75	30	111	9.43	8	14	11.66	(*)			8	14	11.66	4	14	6.65	(*)			4	14	6.65
Febrero.....	29	71	12.90	11	78	7.60	40	149	10.25	3	19	6.73	(*)			3	19	6.73	(*)			(*)			(*)		
Marzo.....	23	68	7.92	22	124	7.68	44	192	7.80	4	6	9.35	1			5	9	8.18	(*)			2	7	7.46	2	7	7.46
	BUCARAMANGA									CALI									CARTAGENA								
Enero.....	6	14	8.00	3	12	8.00	9	26	8.00	12	11	12.77	2	13	7.50	14	24	10.14	(*)			(*)			(*)		
Febrero.....	2	5	12.00	4	18	8.00	6	23	10.00	8	7	13.50	(*)			8	7	13.50	(*)			(*)			(*)		
Marzo.....										10	10	14.00	2	7	6.00	12	17	10.00	(*)			(*)			(*)		
	CUCUTA									GIRARDOT									HONDA								
Enero.....	4	8	9.09	(*)			4	8	9.09	1	1	12.00	(*)			1	1	12.00	(*)			(*)			(*)		
Febrero.....	3	3	7.82	2	25	8	5	28	7.91	(*)			(*)			(*)			(*)			(*)			(*)		
Marzo.....	4	62	7.93	(*)			4	62	7.83	2	8	8.00	1	3	5.00	(*)			(*)			(*)			(*)		

Febrero.....	(*)	(*)	(*)	(*)	3	6	10.55	2	4	6.00	5	10	8.28	17	57	9.89	2	10	7.00	19	67	8.45
Marzo.....	(*)	(*)	(*)	(*)	3	6	9.52	1	7	6.00	4	13	7.76	21	49	8.20	13	78	7.00	34	127	7.60
NEIVA				PASTO				PEREIRA														
Enero.....	1	4	12.00	(*)	1	4	12.00	1	3	10.00	(*)	1	3	10.00	2	25	10.00	(*)	2	25	10.00	
Febrero.....	(*)	(*)	(*)	(*)	(*)	(*)	(*)	(*)	(*)	(*)	(*)	(*)	(*)	(*)	(*)	(*)	(*)	(*)	(*)	(*)	(*)	(*)
Marzo.....	(*)	(*)	(*)	(*)	(*)	(*)	(*)	(*)	(*)	(*)	(*)	(*)	(*)	(*)	(*)	(*)	(*)	(*)	(*)	(*)	(*)	(*)
POPAYAN				SANTA MARTA				TUNJA														
Enero.....	(*)	(*)	(*)	(*)	(*)	(*)	(*)	(*)	(*)	(*)	(*)	(*)	(*)	6	12	12.00	3	7	6.00	9	19	9.00
Febrero.....	6	28	12.00	4	46	7.18	10	74	9.50	(*)	(*)	(*)	(*)	5	15	12.00	1	2	5.00	6	15	8.50
Marzo.....	1	1	12.00	2	153	7.00	3	154	9.50	(*)	(*)	(*)	(*)	2	7	12.00	(*)	(*)	(*)	2	7	12.00

CANCELACIONES

MESES	BOGOTA (2)		ARMENIA		BARRANQUILLA		BUCARAMANGA		CALI		CARTAGENA		CUCUTA		GIRARDOT		HONDA	
	Número	Valor \$	Número	Valor \$	Número	Valor \$	Número	Valor \$	Número	Valor \$	Número	Valor \$	Número	Valor \$	Número	Valor \$	Número	Valor \$
Enero.....	33	228	12	72	6	49	5	35	27	120	4	13	2	5	2	5	1	1
Febrero.....	6	41	5	18	6	61	20	105	23	38	1	7	11	46	5	20	1	1
Marzo.....	14	88	4	11	12	25	6	18	12	37			7	12	3	3	(*)	
IBAGUE		MANIZALES		MEDELLIN		NEIVA		PASTO		PEREIRA		POPAYAN		SANTA MARTA		TUNJA		
Enero.....	2	5	6	25	41	294	11	4	(*)		4	8	(*)		4	4	8	13
Febrero.....	2	20	15	112	71	303	7	3	3	12	1	1	7	55	2	7	4	6
Marzo.....	5	26	9	15	51	275	(*)		2	3	14	103	3	403	(*)		1	5

(1) Cifra revisada. (2) De Bogotá sólo figuran las cancelaciones de hipotecas entre particulares, por no ser posible obtener todas las de hipotecas bancarias, y en atención a que por representar éstas deudas de amortización gradual, lo que se cancela efectivamente no es el capital, sino una parte de él.
 NOTA.—Los renglones que aparecen en blanco tanto en el cuadro de edificaciones como en los de hipotecas y cancelaciones, indican que los municipios respectivos no han suministrado informes. Los que figuran con un (*) no tuvieron movimiento.

**FERIA DE GANADOS DE MEDELLIN.
 INDICE DEL PROMEDIO DE LOS PRECIOS
 1933 - 1935 (Marzo)**
 Base 1921=100

ESPECIES	1933	1934	1934			1935		
			Oct.	Nbre.	Dbre.	Enero	Febr.	Mzo
Ganado gordo Bolívar	66	90	93	94	100	102	98	101
Ganado flaco Bolívar	66	105	107	111	117	115	116	120
Ganado flaco criollo	52	82	94	82	88	89	92	85
Ganado sin clasificar	71	101	122	111	111	115	123	121
Vacas de leche	52	68	73	74	75	76	73	74
Bestias caballares	58	72	79	78	70	77	83	78
Bestias mulares	59	89	92	91	72	89	85	74
Cerdos gordos	67	84	88	86	87	91	102	100
Cerdos flacos	45	51	47	61	57	59	53	51
Indice. - Promedio	57	79	86	85	85	88	88	86

**DISTRIBUCION DE LOS CAPITALES
 de nuevas sociedades comerciales establecidas en
 Bogotá - 1935 (Marzo)**
 (Capitales en miles de pesos)

RAMOS	1935			
	Febrero		Marzo	
	Nº. de nuevas sociedades	Capital invertido \$	Nº. de nuevas sociedades	Capital invertido \$
Importación de m/cías en general	2	155	5	103
Agencias, represent., comisiones...	3	23	1	5
Transportes aéreos, terrestres, viales			1	2.0
Agricultura, ganadería			1	90
Urbanizaciones, construcciones	1	13	1	1
Industrias, fábricas, talleres	7	113 A	5	234
Explotación minera	1	202	1	40
Espectáculos públicos, cafés, hoteles				
Compra venta producción país				
Institutos financieros, seguros				
Total	9	506	15	723

A = Incluye aumento de capital.

**MATERIALES DE CONSTRUCCION
 Principales especies.—Indice del promedio de los
 precios en Bogotá. 1934-1935 (Marzo)**
 Base 1923=100

ESPECIES	1934 Prom. anual	1934			1935		
		Oct.	Nbre.	Dbre.	Enero	Febr.	Mzo.
Arena lavada	63	56	56	56	68	68	65
Arena de Peña	96	88	106	98	106	89	99
Argamasa	46	45	43	43	43	43	43
Cemento nacional	65	65	65	65	65	65	65
Cuernientes	63	64	68	64	64	64	64
Hierro para armaduras	191	194	188	188	188	176	186
Ladrillo cocido	131	111	107	112	107	107	107
Lisones machihembrados	90	87	96	87	81	79	79
Limatones	86	87	87	87	97	87	87
Piedra media soga	75	68	81	70	81	81	81
Tablas	125	121	121	121	121	121	121
Teja de barro	98	95	100	97	95	92	91
Teja metálica	81	84	86	84	76	86	84
Triturado 1º	63	63	65	65	65	65	65
Triturado 2º	75	72	78	74	72	72	72
Indice-Promedio	90	87	90	88	89	86	87

CARGA MOVILIZADA POR LOS PRINCIPALES PUERTOS DEL RIO MAGDALENA EN 1933-34 Toneladas - 1934 (Diciembre)

PUERTOS	1934							PUERTOS	1934						
	Junio	Julio	Agosto	Sep.	Oct.	Nbre.	Dicbre.		Junio	Julio	Agosto	Sep.	Octubre	Nbre	Dicbre.
Girardot.....	5.837	4.791	6.409	7.121	6.319	5.088	5.010	El Banco.....	520	580	704	665	589	622	770
Cambao.....	532	639	492	443	488	407	285	Magangué.....	2.816	2.724	2.815	3.447	3.861	4.292	5.037
Honda.....	2.032	1.957	1.930	1.711	2.075	2.159	3.299	Calamar.....	16.486	12.541	6.327	3.063	3.066	2.640	7.601
La Dorada.....	12.392	6.044	6.895	11.705	19.232	12.422	10.229	Ciénaga.....	1.681	1.439	1.634	1.489	1.841	2.216	1.832
Puerto Liévano	5.131	4.544	5.504	5.213	5.853	4.014	4.279	Barranquilla	24.327	25.475	25.526	24.570	24.527	26.136	26.002
Puerto Berrío..	10.997	8.624	10.969	8.832	11.717	18.577	9.947	Cartagena..	9.904	9.884	5.376	4.889	6.731	6.514	7.753
Barranca.....	21.309	15.027	16.582	10.330	20.252	18.962	10.666	Total.....	117.833	98.160	95.235	86.562	111.515	107.764	96.461
Puerto Wilches	2.809	2.851	2.979	2.197	3.851	2.509	2.556	1933.....	79.839	84.890	79.192	82.532	77.964	79.555	80.196
Gamarra.....	1.060	1.040	1.102	887	1.113	1.205	1.195	Total en 1933: 934.408 toneladas. Datos del Ministerio de Obras Públicas.							

CARGA MOVILIZADA POR LOS FERROCARRILES NACIONALES - 1932-1935 (Febrero) (Toneladas)

MESES	1932	1933	1934 (*)	1935
Enero.....	58.123	61.520	99.577	109.373
Febrero.....	54.750	59.868	102.212	105.000
Marzo.....	54.826	67.631	115.710
Abril.....	57.676	60.880	110.664
Mayo.....	60.252	78.631	112.893
Junio.....	62.558	70.323	108.693
Julio.....	67.100	79.139	100.035
Agosto.....	82.996	74.508	108.653
Septiembre.....	65.468	72.188	101.994
Octubre.....	62.278	65.317	107.263
Noviembre.....	63.363	60.357	104.156
Diciembre.....	66.935	78.178	108.754
Total.....	755.825	828.540	1.280.584
Promedio.....	62.985	69.045	106.715

(*) Quedó incorporado el Ferrocarril de Barranquilla.

CARGA MOVILIZADA POR LOS FERROCARRILES DEPARTAMENTALES - 1932-1935 (Fbro.) (Toneladas)

MESES	1932	1933	1934	1935
Enero.....	55.016	51.276	77.990	72.965
Febrero.....	51.969	49.175	78.685	73.364
Marzo.....	42.288	53.709	64.484
Abril.....	45.316	51.597	64.589
Mayo.....	44.155	54.899	65.812
Junio.....	44.946	52.755	58.368
Julio.....	43.981	58.636	60.153
Agosto.....	49.468	61.126	64.301
Septiembre.....	51.174	56.024	61.118
Octubre.....	50.881	55.899	63.930
Noviembre.....	57.636	49.333	68.860
Diciembre.....	56.984	52.972	68.972
Total.....	593.814	647.401	797.262
Promedio.....	49.485	53.950	66.438

CARGA MOVILIZADA POR LOS FERROCARRILES PARTICULARES - 1932 - 1935 (Fbro.) (Toneladas)

MESES	1932	1933	1934 (*)	1935
Enero.....	63.622	55.898	59.212	59.306
Febrero.....	63.956	55.247	59.661	60.641
Marzo.....	73.632	77.073	78.124
Abril.....	62.672	77.410	63.119
Mayo.....	52.912	73.592	56.851
Junio.....	57.349	65.048	52.423
Julio.....	51.936	61.273	48.981
Agosto.....	59.210	67.830	55.086
Septiembre.....	57.224	64.132	54.535
Octubre.....	59.019	62.945	51.284
Noviembre.....	55.340	64.907	61.101
Diciembre.....	65.688	70.811	44.372
Total.....	722.560	796.166	686.749
Promedio.....	60.213	65.347	57.229

(*) Quedó suprimido el Ferrocarril de Barranquilla e incorporado en los Ferrocarriles Nacionales.

CARGA MOVILIZADA POR LOS CABLES AEREOS DE COLOMBIA - 1931-1935 (Fbro.) (Toneladas)

MESES	1931	1932	1933	1934	1935
Enero.....	3.663	5.357	5.880	7.921	6.000
Febrero.....	3.453	5.006	5.543	7.034	5.633
Marzo.....	3.906	3.949	4.707	6.817
Abril.....	4.741	3.953	5.808	5.786
Mayo.....	5.930	4.024	7.024	5.785
Junio.....	5.810	5.068	6.700	5.407
Julio.....	5.902	4.522	6.433	5.311
Agosto.....	4.777	3.544	4.939	4.894
Septiembre.....	3.343	3.783	4.746	4.284
Octubre.....	4.083	4.352	4.817	5.048
Noviembre.....	4.519	5.406	4.693	6.002
Diciembre.....	5.616	5.490	6.203	6.095
Total.....	55.743	55.454	67.523	70.384
Promedio.....	4.645	4.621	5.627	5.865

CARGA MOVILIZADA POR TODOS LOS FERROCARRILES y CABLES AEREOS - 1932-35 (Fbro.) (Toneladas)

MESES	1932	1933	1934	1935
Enero.....	182.118	174.574	244.700	247.734
Febrero.....	175.681	169.833	247.592	244.638
Marzo.....	164.695	203.120	265.135
Abril.....	179.617	195.695	244.158
Mayo.....	161.343	211.723	241.390
Junio.....	169.421	194.826	224.891
Julio.....	167.539	206.032	216.448
Agosto.....	195.218	208.048	232.934
Septiembre.....	177.649	197.763	221.921
Octubre.....	176.530	188.978	227.525
Noviembre.....	181.745	179.290	242.119
Diciembre.....	196.097	208.164	228.193
Total.....	2.127.653	2.338.048	2.837.006
Promedio.....	177.304	194.837	236.417

Las cifras del segundo semestre de 1934, de enero y febrero de 1935, están sujetas a rectificación.

MOVIMIENTO AEREO DE LA «SCADTA» 1933-1935 (Febrero)

MESES	Kilómetros recorridos	Número de pasajeros transportados	Carga transportada kilos
Año de 1933, Totales.....	1.024.105	8.014	897.301
1934 Enero.....	100.715	1.063	107.118
» Febrero.....	85.410	834	87.708
» Marzo.....	96.540	934	100.136
» Abril.....	90.280	773	85.138
» Mayo.....	103.980	784	92.205
» Junio.....	102.640	773	91.042
» Julio.....	104.010	1.046	111.655
» Agosto.....	108.760	1.241	127.389
» Septiembre.....	114.690	1.188	129.180
» Octubre.....	118.250	1.166	125.439
» Noviembre.....	122.505	1.459	151.308
» Diciembre.....	123.625	1.956	199.100
Total.....	1.274.405	13.217	1.399.418
1935 Enero.....	136.690	1.884	177.358
» Febrero.....	116.585	1.645	162.983