

MOVIMIENTO DE LAS PRINCIPALES CUENTAS DEL BANCO DE LA REPUBLICA - 1923 - 1933

MILLONES DE PESOS

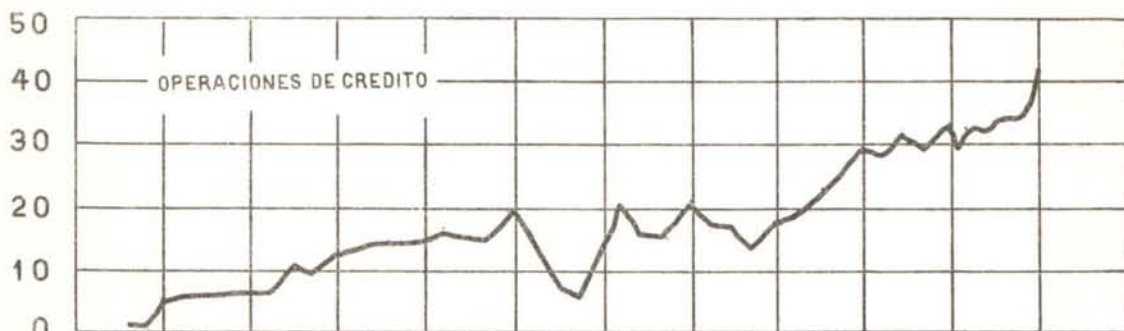

MOVIMIENTO DE LAS OFICINAS DE COMPENSACION (CANJE DE CHEQUES) - 1923 - 1933

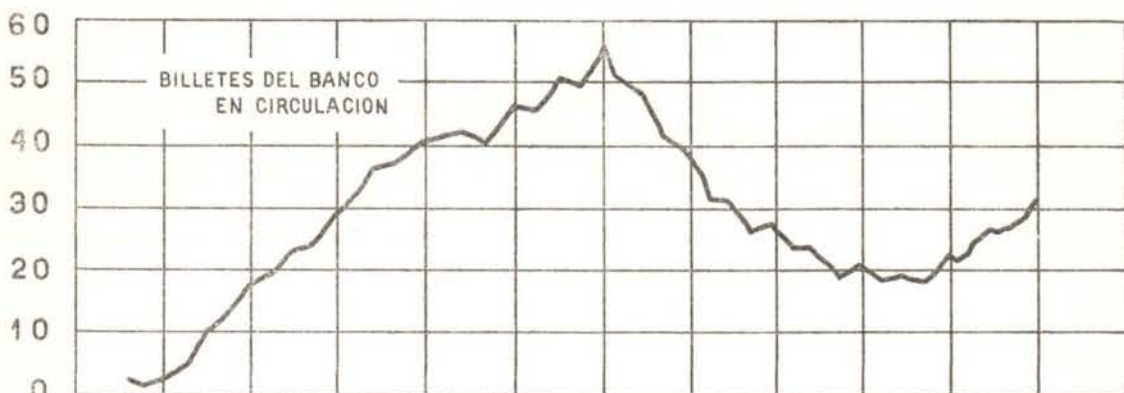
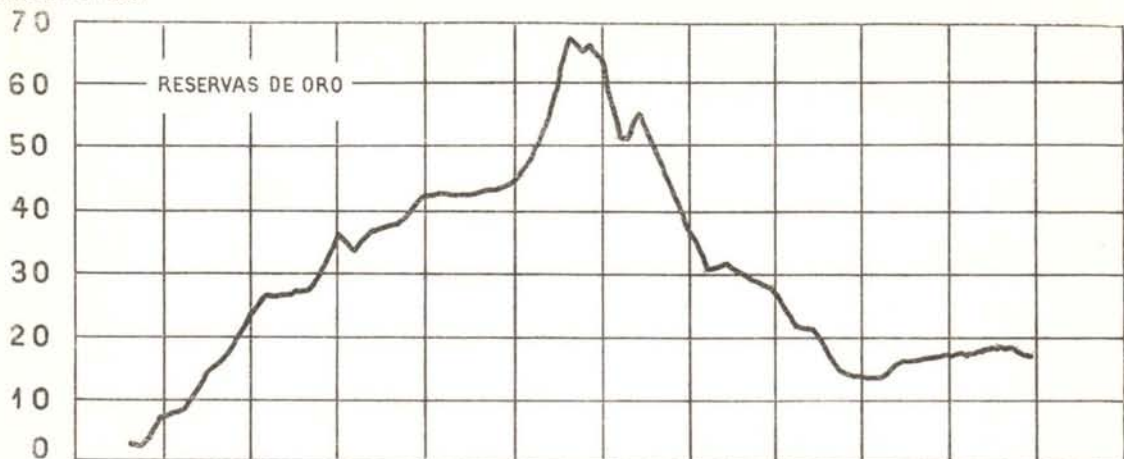
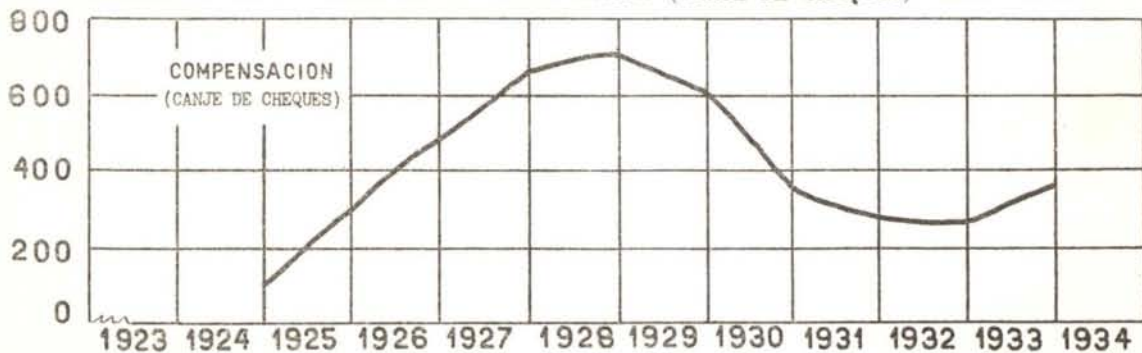

MOVIMIENTO DE LAS OFICINAS DE COMPENSACION

(CANJE DE CHEQUES) 1928 - 1933 (DICIEMBRE)

(En miles de pesos)

OFICINAS	1932		1933											
	Total	Dicre	Enero	Febrero	Marzo	Abril	Mayo	Junio	Julio	Agosto	Setbre.	Octubre	Nov.	Dic.
Bogotá	118.436	9.630	10.801	11.619	15.697	11.238	12.750	11.307	14.025	15.391	18.633	22.396	16.799	15.638
Barranquilla	42.519	3.345	3.981	3.589	4.130	4.084	4.269	3.782	4.670	4.604	4.907	4.616	4.547	4.300
Medellín	40.999	3.772	4.030	4.236	4.377	3.880	4.656	3.884	5.264	4.643	6.101	7.246	6.469	5.955
Cali	26.089	2.401	2.164	2.041	2.304	2.104	2.674	2.371	2.484	2.411	2.468	4.056	3.168	3.235
Cartagena	17.037	1.409	1.703	1.306	1.708	1.490	2.381	1.448	2.259	1.678	1.934	1.612	1.554	1.710
Manizales	13.637	735	763	715	1.047	1.295	1.271	980	1.450	1.258	850	1.121	1.463	1.689
Cúcuta	831	79	83	76	95	79	110	114	30	178	183	210	186	97
Bucaramanga	7.271	581	588	438	488	472	525	486	88	492	505	573	703	614
Tota	266.819	21.952	24.113	24.020	29.846	24.702	28.636	24.372	30.870	30.655	35.581	41.830	34.889	33.238
1932	\$		23.177	20.111	19.684	21.665	20.832	21.844	23.152	22.191	26.009	24.760	21.442	21.952
1931	\$	284.207	20.697	32.091	23.428	26.751	25.698	23.097	22.782	22.137	20.721	19.871	18.411	20.697
1930	\$	353.065	22.411	37.446	30.027	29.561	29.188	34.250	28.456	30.497	26.158	29.348	29.841	25.847
1929	\$	604.493	29.781	65.739	54.293	53.923	56.812	55.673	50.158	57.831	48.936	47.882	45.495	37.951
1928	\$	708.486	49.225	53.396	52.255	59.805	55.234	65.319	43.400	69.919	66.524	61.678	64.318	57.334

MOVIMIENTO DE GIROS sobre el interior (cheques y transferencias telegráficas), entre las oficinas del Banco de la República de julio de 1924 a diciembre de 1933 - (En miles de pesos)

	De la oficina central sobre el interior \$	% del Total	De sucursales y agencias sobre el interior \$	% del Total	Totales
1924-1925	8.593	30.40	19.677	69.60	28.270
1925-1926	18.476	40.47	27.174	59.53	45.650
1926-1927	23.751	45.33	28.649	54.67	52.402
1927-1928	21.420	19.16	33.285	60.84	54.705
1928-1929	35.167	39.16	53.191	60.20	88.358
1929-1930	20.410	14.63	38.534	65.37	58.944
1930-1931	10.894	25.12	32.464	74.87	43.358
1931-1932	18.631	24.67	56.876	75.33	75.507
1932-1933	23.488	24.12	73.889	75.88	97.377
1933, Julio	2.612	25.02	7.829	74.98	10.441
Agosto	2.439	23.73	7.839	76.27	10.278
Setbre.	3.334	31.63	7.207	68.37	10.541
Octbre.	3.617	28.77	8.955	71.23	12.572
Novre.	3.248	42.51	6.743	67.49	9.990
Dic.	4.455	19.28	6.886	60.72	11.341

MOVIMIENTO de giros por dólares en el Bco. de la Rep. 1923-1933 (En miles de dólares)

	Giros comprados o registrados	Giros expedidos
1923-1924	12.193	1.185
1924-1925	7.972	2.514
1925-1926	17.661	9.268
1926-1927	10.330	8.398
1927-1928	16.433	6.306
1928-1929	11.550	5.354
1929-1930	31.803	57.470
1930-1931	22.593	16.636
1931-1932	37.970	50.467
1932-1933	41.848	44.927
1933 Julio	3.841	4.322
Agosto	2.703	2.912
Setbre.	2.467	4.305
Octbre.	4.835	4.137
Novre.	5.505	4.758
Dic	5.558	4.313

PRIMA FIJADA POR EL BANCO DE LA REPUBLICA PARA SUS COMPRAS DE ORO EN BARRAS

Valor de la prima sobre 100:	1933		Valor de la prima sobre 100:	1933-1934	
	Rigió desde:	Hasta:		Rigió desde:	Hasta:
8	Febrero 25	Marzo 22	126	Nov... 30	Dic... 3
13	Marzo 23	Mayo 12	123	Dic... 4	Dic... 6
23	Mayo 13	Julio 17	134	Dic... 7	Dic... 10
45	Julio 18	Septbre. 6	139	Dic... 11	Dic... 13
55	Septbre. 7	Septbre. 20	138	Dic... 14	Dic... 17
70	Septbre. 21	Octubre 4	133	Dic... 18	Dic... 20
100	Octubre 5	Octubre 27	130	Dic... 21	Enero. 1*
96	Octubre 28	Octubre 30	135	Enero. 2	Enero. 8
113	Octubre 31	Novbre. 5	130	Enero. 9	Enero. 14
122	Novbre. 6	Novbre. 12	126	Enero. 15	Enero. 17
128	Novbre. 13	Novbre. 15	130	Enero. 18
140	Novbre. 16	Novbre. 19	126	Enero. 15	Enero. 17
133	Novbre. 20	Novbre. 26	130	Enero. 18
127	Novbre. 27	Novbre. 29			

MOVIMIENTO DE ORO Y DIVISAS ENTRANJERAS EN EL PAIS

1933 - 34 (Enero)

(En miles de pesos)

1933 - 1934	Entradas		Salidas		Balance		Solicitudes de cambio exterior			
	Total \$	Total \$	Superávit \$	Déficit \$	Antiguo saldo pendiente	Nuevas presentaciones	Reparticiones	Nuevo saldo pendiente		
Hasta 14 de octubre	\$ 42.390	42.335	55		
Transacciones semanales:										
Del 15 al 21 de octubre	1.154	1.397	243	7.319	963	1.213	7.069		
Del 22 al 29 de octubre	1.392	1.714	323	7.069	738	1.486	6.321		
Del 30 al 5 de noviembre	1.587	1.269	318	6.321	737	987	6.071		
Del 6 al 12 de noviembre	1.384	1.744	360	6.071	1.051	1.301	5.821		
Del 13 al 18 de noviembre	1.275	1.357	82	5.821	881	1.131	5.571		
Del 20 al 25 de noviembre	1.391	1.464	73	5.571	1.050	1.300	5.321		
Del 27 al 2 de diciembre	1.848	1.300	452	5.321	784	1.014	5.071		
Del 4 al 10 de diciembre	1.425	1.424	1	5.071	852	1.102	4.821		
Del 11 al 16 de diciembre	1.420	1.712	292	4.821	889	1.139	4.571		
Del 18 al 22 de diciembre	1.957	1.806	151	4.571	1.018	1.268	4.231		
Del 1.º al 6 de enero	1.499	1.242	257	4.321	684	1.005	4.000		
Del 7 al 13 de enero	1.622	2.031	409	4.000	1.077	1.327	3.750		

Información de la Junta de Control de Cambios y Exportaciones.

DESARROLLO DE ALGUNOS DE LOS PRINCIPALES

AÑOS Y MESES	FISCO NACIONAL (En miles) (1)									COMERCIO	
	INGRESOS					EGRESOS	Deuda nacional externa largo plazo.		Deuda pública interna consolidada. Saldo.		VOLU MEN
	Aduanas	Impuesto sobre la Renta \$	Papel sellado y timbre \$	Otros \$	Total de ingresos \$	Totales \$	Saldos				
							U.S. \$	£	Importaciones		
1923	20.455	716	1.279	21.085	43.535	38.937	5.149	3.273	19.575	209.023	
1924	19.931	653	922	18.356	39.862	40.016	3.698	3.054	16.385	236.440	
1925	29.746	732	1.098	19.942	51.518	49.568	3.408	2.763	13.291	339.280	
1926	34.807	1.093	1.382	23.367	60.649	67.370	1.473	2.606	11.375	428.989	
1927	38.546	1.270	1.559	44.812	86.187	84.061	25.049	2.442	8.514	533.911	
1928	43.162	3.196	1.664	59.443	107.465	115.273	59.526	2.195	11.691	672.961	
1929	40.722	2.697	1.588	30.232	75.239	82.769	58.638	1.921	14.549	650.088	
1930	21.226	3.324	1.574	28.227	54.351	61.545	57.703	1.667	20.913	411.912	
1931	19.111	2.279	1.329	30.961	53.680	52.204	56.349	1.540	23.342	248.584	
1932	17.964	1.503	2.231	13.735	35.523	43.591	55.863	1.393	35.362	183.504	
1932 Diciembre	1.757	76	157	1.153	3.142	2.800	55.863	1.393	35.362	21.337	
1933 Enero	1.577	31	167	1.513	3.288	3.030	14.279	
Febrero	1.579	33	167	863	2.642	2.941	12.404	
Marzo	2.065	96	195	1.024	3.380	2.969	16.230	
Abril	1.898	22	162	985	3.067	2.630	17.250	
Mayo	2.236	19	197	1.020	3.472	2.478	18.334	
Junio	1.914	16	176	1.038	3.144	2.440	51.817	1.393	42.292	18.167	
Julio	1.924	22	198	1.323	3.467	3.169	17.239	
Agosto	2.198	29	194	1.168	3.589	2.715	18.337	
Septiembre	1.988	1.046	200	1.097	4.332	2.755	26.024	
Octubre	1.850	223	202	1.306	3.581	2.748	17.696	
Noviembre	1.746	115	198	1.026	3.085	2.592	
Diciembre	1.833	47	172	1.026	3.078	3.080	51.224	1.393	

AÑOS Y MESES	COTIZACIONES DEL CAMBIO				Numerario en el país (En miles)	BANCO DE LA REPUBLICA (En miles)				
	PROMEDIOS			Tipo de descuento % Promedios		Canje de cheques \$ Volumen total	Reservas de oro \$	Billetes en circulación \$	Depósitos \$	
	New York	Bogotá								
	El peso colombiano U\$ cts.	El Dólar \$	La £ esterlina \$							
1923	95.1800	1.0422	4.73	10.33	7.458	2.244	2.845			
1924	99.1700	1.0073	4.48	7	108.201	23.284	5.687			
1925	98.3500	1.0160	4.92	7	300.507	36.272	12.706			
1926	98.4547	1.0170	4.95	7	485.336	42.973	8.920			
1927	97.6879	1.0242	4.98	7	657.763	44.221	7.074			
1928	97.6937	1.0218	4.98	7	708.480	64.658	9.824			
1929	96.5512	1.0335	5.03	8	604.495	37.748	6.249			
1930	96.4930	1.0350	5.04	7.5	353.065	27.417	6.140			
1931	96.2500	1.0350	4.75	7.5	284.207	13.778	10.237			
1932	95.2755	1.0492	3.73	5.71	266.819	17.171	18.425			
1932 Diciembre	95.2400	1.0500	3.50	5	21.952	17.171	18.425			
1933 Enero	95.2400	1.0500	3.57	5	24.113	16.908	18.221			
Febrero	94.4191	1.0637	3.68	5	24.020	17.119	20.568			
Marzo	86.2100	1.1600	4.04	5	29.847	16.915	19.319			
Abril	86.2100	1.1600	4.21	5	58.804	17.762	19.312			
Mayo	86.2100	1.1600	4.65	5	60.351	18.054	17.885			
Junio	86.2100	1.1600	4.86	5	61.668	18.030	18.537			
Julio	86.2100	1.1600	5.52	4.5	30.870	18.256	19.475			
Agosto	86.2100	1.1600	5.37	4	30.655	17.724	19.626			
Septiembre	78.1476	1.2754	5.99	4	35.581	17.672	20.884			
Octubre	68.50 (*)	1.5201	7.10	4	41.830	17.719	22.723			
Noviembre	68.50 (*)	1.5000	7.83	4	34.889	16.293	20.212			
Diciembre	68.50 (*)	1.5702	8.07	4	33.238	16.762	20.970			

AÑOS Y MESES	CAFE				Movilización hacia puertos de embarque sacos 60 kilos (miles)	PRODUCCION DE		TRANSPORTES			
	COTIZACIONES					PETROLEO	ORO	RIO MAGDALENA	FERROCARRILES Y CABLES	ESCADTA	Accion
	Mercado de New York		Mercado de Girardot			Volumen Barriles (En miles)	Onzas Troy	Carga Movilizada (En miles)			
	Tipo Medellín	Tipo Bogotá	Pilado \$	Pergamino \$				Toneladas	Kilos		
1923	19.30	18.83	40.25	31.65	421	275.738	582	1.582	93	
1924	26.60	24.50	54.43	43.08	442	299.587	663	1.820	104	
1925	29.03	27.89	64.29	51.72	1.001	252.485	776	2.101	108	
1926	29.65	28.11	61.25	47.55	6.441	178.593	779	2.650	348	
1927	26.60	24.53	55.45	42.53	14.999	160.757	1.197	3.068	246	
1928	28.14	26.94	63.49	48.46	19.893	143.355	1.521	3.315	426	
1929	18.58	17.03	51.77	39.33	20.381	136.576	1.307	3.134	607	
1930	18.36	16.66	36.77	27.48	20.343	158.732	902	2.197	462	1.536	
1931	16.85	15.20	34.23	25.35	18.236	194.274	677	1.917	596	456	
1932	12.26	11.04	26.75	20.68	16.414	248.249	763	2.128	908	286	
1932 Diciembre	11.04	10.53	26.75	20.75	284	935	(c)	196	82	19	
1933 Enero	10.62	10.46	26.25	20.25	1.005	24.820	69	175	70	21	
Febrero	10.56	10.26	25.50	19.00	1.035	16.653	44	170	75	57	
Marzo	10.76	10.36	23.75	18.00	1.219	23.548	74	203	67	50	
Abril	10.38	10.04	24.00	18.25	1.093	31.135	93	196	62	44	
Mayo	10.75	10.49	25.44	19.47	1.169	27.852	89	211	61	95	
Junio	10.46	10.20	23.75	18.13	1.113	23.726	80	195	58	33	
Julio	11.24	10.58	25.00	19.75	1.189	38.568	85	206	75	172	
Agosto	11.31	10.46	25.35	19.20	1.164	37.810	79	208	90	435	
Septiembre	11.17	10.61	28.33	21.87	1.086	26.869	82	198	79	627	
Octubre	11.17	10.05	30.50	23.50	1.087	64.927	78	181 (*)	89	483	
Noviembre	11.66	10.57	33.25	25.50	999	33.201	80	181 (*)	206	
Diciembre	12.02	10.81	36.50	28.27	210	995	136	

(1) Las cifras de ingresos y egresos para 1923-1932 son consolidadas y comprenden las entradas y salidas extraordinarias. Las mensuales de 1933 suales. Sección 3.ª (*) Cifra provisional. (**) Remesas del Banco de la República.

FACTORES ECONOMICOS DE COLOMBIA - 1923 - 1933

TERIOR - TOTAL (a) (En miles) **PRINCIPALES RENGONES DE LA EXPORTACION - VALOR \$**

L o s	Valor de factura \$		\$ en puerto de embarque	Café	Petróleo	Bananos	Oro	Platino	Cueros de res	Tabaco en rama	Otros rengones
	Exportaciones	Importaciones									
Exportaciones			Exportaciones	\$	\$	\$	\$	\$	\$	\$	\$
329.916	61.107		60.256	45.089	0	3.704	4.243	3.629	2.647	221	723
370.935	55.590		56.165	68.793	0	4.458	1.918	3.941	2.906	275	3.874
373.011	88.791		84.826	66.524	0	5.563	1.610	4.006	3.222	308	3.593
1.052.353	110.691		111.718	85.883	9.453	5.302	1.521	4.411	3.222	331	2.166
2.228.329	125.766		108.999	70.915	22.507	5.475	1.376	3.298	3.172	439	1.817
2.893.080	148.547		133.605	88.171	25.539	8.636	1.104	3.353	3.623	204	2.975
3.002.484	126.377		126.871	76.887	27.016	8.850	5.194	2.624	3.859	233	2.208
3.094.517	62.841		112.709	61.654	26.300	8.740	9.063	1.888	3.493	198	1.373
2.670.579	41.057		98.009	55.174	15.862	4.857	17.976	1.220	1.667	209	1.044
2.546.932	30.649		70.397	42.910	16.438	6.007	3.223	494	839	77	409
207.905	3.405		5.951	4.350	1.055	381	25	10	88	7	35
177.230	2.908		4.410	3.221	714	328	52	0	75	0	20
136.734	3.013		3.247	2.384	436	355	12	3	45	0	12
161.008	3.667		3.937	2.666	504	672	0	12	36	8	39
192.554	3.064		5.282	3.740	643	738	0	13	100	31	17
153.822	4.111		6.106	4.934	473	441	0	85	105	4	64
163.138	3.906		5.850	4.490	565	361	0	243	130	1	60
189.590	4.519		5.607	4.288	770	291	0	44	151	12	51
227.370	4.401		5.611	3.943	1.010	301	0	138	158	12	51
156.455	4.782		8.310	4.574	814	372	(**) 2.003	300	148	19	80
190.696	4.558		6.206	4.057	1.293	337	0	315	157	10	37
.....

BANCA (b)

PRINCIPALES CUENTAS DE LOS BANCOS COMERCIALES E HIPOTECARIOS (En miles)

Préstamos y Descuentos	Caja y Depósitos en el Banco de la República	Cartera descontable y no descontable en el Banco de la República	Exigibilidades antes de 30 días	Exigibilidades después de 30 días	Depósitos de ahorros	Capital y Reserva legal	Préstamos de amortización gradual
\$	\$	\$	\$	\$	\$	\$	\$
2.457	11.579	40.535	29.163	7.686	1.295	23.094	13.803
4.071	8.393	42.942	34.099	11.926	1.529	23.682	20.375
9.689	12.597	55.291	46.324	15.595	2.461	26.686	30.677
12.845	12.697	67.308	48.652	20.989	4.620	39.621	56.176
18.237	14.707	95.427	60.177	33.442	7.689	49.452	74.777
13.251	11.507	83.498	45.439	36.227	9.481	51.071	84.550
19.635	10.105	74.623	34.798	36.633	9.801	51.669	82.841
17.513	10.556	55.354	28.364	22.780	10.115	53.047	78.877
23.709	16.037	48.125	36.401	22.750	8.661	47.749	68.150
13.699	16.037	48.125	36.401	22.750	8.661	47.749	68.150
9.834	15.917	50.317	38.750	24.474	8.497	49.999	67.587
10.879	15.125	49.883	37.654	24.108	8.175	50.007	67.064
11.353	16.160	49.853	39.736	22.604	8.001	49.851	66.168
9.992	16.652	49.959	41.500	22.664	7.894	51.122	65.340
8.860	17.588	48.259	41.786	22.380	7.987	51.104	64.507
8.656	17.173	47.737	40.749	23.662	8.232	52.377	63.557
7.024	18.631	48.332	43.179	23.657	8.398	52.475	60.460
5.925	18.966	47.973	44.716	23.263	8.544	52.490	51.847
5.327	19.038	48.620	45.131	24.598	8.553	54.790	54.166
6.795	22.089	48.554	46.952	24.176	8.447	56.802	44.454
6.882	19.124	48.637	43.970	24.701	8.298	55.532	43.891
11.318

BOLSA

COMERCIO INTERIOR

TRANSACCIONES (En miles)				COTIZACIONES (INDICES)				BOGOTÁ				MEDALLIN
BOGOTÁ				NEW YORK	BOGOTÁ	MEDALLIN	NEW YORK	Nuevas sociedades establecidas	Importación de mercancía extranjera	Materiales de construcción Precios	Edificaciones N.* licencias	Feria de ganados
Total Valor Efectivo \$	Bonos	Cédulas	Total Valor nominal	Bonos colombianos	Acciones bancarias e industriales	Acciones comerciales e industriales	Empréstitos colombianos del 7%	Capital invertido (En miles)	Volumen (toneladas)	Indice Promedio	Indice Promedio	Indice promedio de los precios
.....	15.762	100	100	100
.....	10.106	109	110	105
.....	15.868	120	113	116
.....	20.189	135	259	146
.....	100.00	100.00	100.00	38.480	151	336	148
.....	97.75	113.34	101.19	26.517	39.893	162	734	152
.....	18.963	94.85	93.61	20.116	39.613	143	862	124
3.215	3.484	2.730	6.214	18.311	72.62	78.73	80.30	24.747	25.603	112	521	89
933	2.202	1.747	3.949	30.987	47.52	51.34	51.68	2.702	23.491	97	325	67
822	3.806	5.802	9.608	20.041	31.97	37.52	17.66	2.224	21.204	78	301	50
43	233	2	492	1.697	35.96	41.64	14.57	211	1.270	74	400	52
58	347	352	699	2.101	37.98	44.28	16.88	137	3.266	71	464	50
115	475	314	789	1.190	37.99	48.04	16.99	90	1.806	67	544	51
115	961	694	1.655	1.061	39.85	49.71	15.79	33	1.644	68	511	50
106	386	600	986	2.010	40.74	51.99	14.77	202	2.937	71	448	50
174	640	259	895	2.692	41.93	52.89	18.58	885	3.155	71	672	48
127	346	201	547	3.133	42.44	53.43	22.08	17	2.936	74	544	53
352	425	276	701	2.575	46.98	61.29	22.63	15	3.320	76	632	57
540	718	152	870	1.710	52.27	64.25	21.98	216	3.034	76	520	65
1.032	591	000	591	1.129	61.71	76.34	20.48	186	3.718	76	656	61
729	683	8	691	809	63.76	81.56	17.05	138	3.186	83	664	64
348	222	73	295	1.103	62.38	79.13	15.41	215	2.287	96	512	65
202	416	46	462	60.43	76.12	13.02	64	2.136	97	376	66

a la consolidación al fin del año. (a) Datos de la Contraloría General. (b) Saldos al fin de cada año o mes. (c) No hay datos men-

DEPOSITOS Y CARTERA DE LOS BANCOS - 1927-1933 (NOVIEMBRE)

(En miles de pesos)

PROMEDIOS ANUALES DE SALDOS MENSUALES O SALDOS AL FIN DE CADA MES	Depósitos a la vista y a término en los Bancos Accionistas del Banco de la República						Cartera de los Bancos Accionistas del Banco de la República					
	Bancos nacionales		Bancos extranjeros		Total de Depósitos	Bancos nacionales		Bancos extranjeros		Total de Cartera		
	Depósitos \$	% del total	Depósitos \$	% del total		Cartera \$	% del total	Cartera \$	% del total			
1927. Promedio	42.386	71.10	17.226	28.90	59.612	46.389	73.99	16.321	26.01	62.710		
1928. Promedio	49.422	67.31	24.156	32.69	73.578	60.182	72.35	23.025	27.65	83.207		
1929. Promedio	46.296	66.08	23.722	33.92	70.018	64.770	71.01	26.374	28.99	91.153		
1930. Promedio	31.394	61.92	19.273	38.08	50.667	51.844	67.45	25.019	32.55	76.863		
1931. Promedio	26.700	58.60	18.864	41.40	45.564	42.279	64.79	22.853	35.21	65.132		
1932. Promedio	30.436	63.15	17.758	36.85	48.194	32.939	64.14	18.419	35.86	51.358		
1931. Agosto	25.687	57.79	18.761	42.21	44.448	41.095	64.27	22.845	35.73	63.940		
Septiembre	24.014	57.89	17.468	42.11	41.482	37.956	63.34	21.967	36.66	59.023		
Octubre	21.277	57.66	17.089	42.34	40.366	37.105	62.89	21.897	37.11	59.002		
Noviembre	23.366	58.08	16.863	41.92	40.229	36.673	63.08	21.466	36.92	58.139		
1932. Agosto	34.131	66.08	17.519	33.92	51.650	34.395	65.97	17.741	34.03	52.136		
Septiembre	33.740	66.35	17.114	33.65	50.858	32.740	64.22	18.242	35.78	50.982		
Octubre	32.710	64.99	17.625	35.01	50.335	30.533	63.14	17.828	36.86	48.361		
Noviembre	33.705	65.62	17.451	34.38	50.757	30.333	63.66	16.911	36.04	46.954		
1933. Agosto	38.020	64.44	20.982	35.56	59.002	29.817	65.72	15.555	34.28	45.372		
Septiembre	39.506	65.73	20.594	34.27	60.100	29.719	64.41	16.410	35.59	46.138		
Octubre	38.391	64.17	21.417	35.83	59.828	28.575	62.12	17.427	37.88	46.002		
Noviembre	37.212	64.71	20.297	35.29	57.509	28.037	60.74	18.122	39.26	46.159		

PROMEDIOS ANUALES DE SALDOS MENSUALES O SALDOS AL FIN DE CADA MES	Relación de Depósitos y Cartera. A cada \$ 100 de Depósitos corresponden \$ de Cartera		DEPOSITOS DE AHORROS								Total general de Depósitos incluyendo ahorros \$	Relación de Depósitos de ahorros al total general de Depósitos %
	En los bancos nacionales	En los bancos extranjeros	Bancos accionistas del Banco de la República				Bancos no accionistas del Banco de la República					
			Bancos nacionales		Bancos extranjeros		Bancos nacionales		Bancos extranjeros			
1927. Promedio	109.44	94.75	979	27.86	1.663	47.30	872	24.82	3.514	63.126	5.57	
1928. Promedio	121.77	95.32	2.052	33.20	2.389	38.65	1.740	28.15	6.181	79.759	7.73	
1929. Promedio	139.92	111.18	3.511	38.46	2.705	29.63	2.913	31.91	9.129	79.147	11.53	
1930. Promedio	165.14	129.81	3.906	42.68	2.728	29.81	2.518	27.51	9.152	59.819	15.30	
1931. Promedio	158.35	121.15	4.452	42.84	3.609	34.73	2.331	22.43	10.392	55.956	18.57	
1932. Promedio	108.22	103.72	4.266	45.26	3.119	33.09	2.041	21.65	9.426	57.620	16.36	
1931. Agosto	159.98	121.77	4.600	42.19	3.933	36.08	2.369	21.73	10.907	55.350	19.70	
Septiembre	158.00	126.00	4.501	42.53	3.872	36.58	2.211	20.89	10.584	52.066	20.33	
Octubre	159.41	128.14	4.446	42.54	3.800	36.36	2.205	21.10	10.451	50.817	20.75	
Noviembre	157.28	127.30	4.382	42.48	3.747	36.36	2.183	21.16	10.312	50.541	20.40	
1932. Agosto	100.77	101.26	4.425	45.67	3.119	32.19	2.145	22.14	9.690	61.339	15.80	
Septiembre	97.03	106.60	4.439	47.27	2.795	29.77	2.156	22.96	9.300	60.248	15.59	
Octubre	93.34	101.16	4.219	48.04	2.706	30.82	1.856	21.14	8.781	59.116	14.85	
Noviembre	90.17	96.96	4.192	47.99	2.665	30.51	1.878	21.50	8.735	59.488	14.68	
1933. Agosto	78.42	74.13	4.291	50.22	2.362	27.65	1.891	22.13	8.544	67.546	12.65	
Septiembre	75.23	79.73	4.369	51.00	2.283	26.69	1.908	22.31	8.553	68.653	12.46	
Octubre	74.41	81.29	4.464	52.85	2.047	24.23	1.916	22.92	8.447	68.275	12.37	
Noviembre	75.34	89.28	4.340	52.30	1.934	23.31	2.024	24.39	8.298	65.807	12.61	

Elaborado con cifras de la Superintendencia Bancaria

BANCO CENTRAL HIPOTECARIO

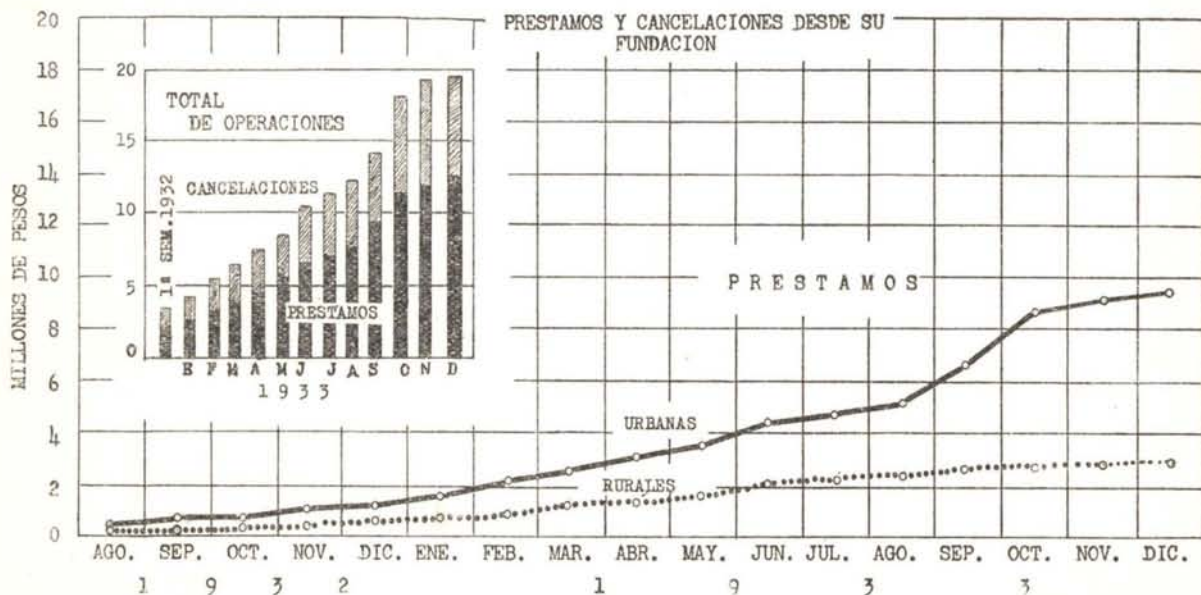

BANCOS	ACTIVO				PASIVO				
	Disponibilidades inmediatas	Otras disponibilidades	Otras cuentas	Gran total	Exigibilidades a la vista y antes de 30 días	Otras exigibilidades	Capital y reserva legal	Otras cuentas	Gran total
Nacionales accionistas del Banco de la República.....\$	24.526.398.16	49.272.923.15	3.965.963.08	77.765.284.39	30.285.290.50	21.627.209.22	21.269.216.86	4.583.567.81	77.765.284.39
Extranjeros accionistas del Banco de la República.....	20.168.510.46	20.134.172.52	6.002.795.57	46.305.478.55	19.451.537.28	12.948.990.50	8.376.180.09	5.528.770.68	46.305.478.55
Bancos de Colombia.....	4.651.403.52	51.213.088.62	18.818.858.38	75.183.350.52	470.959.46	50.953.879.81	22.280.359.55	1.478.151.70	75.183.350.52
Caja colombiana de ahorros.....	2.904.312.70	132.891.58	3.037.204.28	2.034.529.59	1.000.000.00	2.674.69	3.037.204.28
Caja de crédito agrario e industrial.....	1.661.437.69	2.433.287.24	348.014.63	4.442.739.56	26.095.65	1.454.852.87	2.605.790.00	356.001.04	4.442.739.56
Totales en 30 de noviembre de 1933.....\$	53.912.062.53	123.686.363.11	29.135.631.66	206.734.057.30	52.268.412.48	86.984.932.40	55.531.546.50	11.943.165.92	206.734.057.30
Totales en 31 de octubre de 1933.....	57.421.149.58	127.734.998.15	25.969.728.54	211.125.876.27	55.461.703.83	86.658.541.63	56.802.236.69	12.203.394.72	211.125.876.27

Datos suministrados por la Superintendencia Bancaria.

DISTRIBUCION DE LOS DEPOSITOS DE AHORROS EN COLOMBIA POR BANCOS Y DEPARTAMENTOS - NOV. 1932 - NOV. 1933

Saldos al fin de cada mes (En miles)

BANCOS	1932		1933										
	Nov.	Dbre.	Enero	Febr.	Mrzo.	Abril	Mayo	Junio	Julio	Agto.	Spbre	Octb.	Nov.
Banco de Bogotá.....\$	2.335	2.320	2.386	2.300	2.269	2.240	2.252	2.342	2.411	2.493	2.528	2.578	2.384
Banco de Colombia.....	1.857	1.846	1.720	1.666	1.610	1.563	1.607	1.697	1.755	1.798	1.834	1.886	1.956
Caja Cbiana. de Ahorros..	1.878	1.828	1.814	1.730	1.686	1.683	1.725	1.775	1.855	1.891	1.908	1.936	2.024
Total Bancos nacionales..\$	6.070	5.994	5.920	5.696	5.565	5.486	5.584	5.817	6.021	6.122	6.270	6.400	6.364
Banco de Londres.....\$	1.012	977	947	912	908	905	907	908	896	899	873	602	470
Royal Bank.....	1.231	1.252	1.206	1.160	1.125	1.105	1.097	1.101	1.067	1.039	995	1.007	1.007
Anglo South Americ. Bank	422	438	424	407	403	398	398	406	414	424	415	438	457
Total Bancos extranjeros..\$	2.665	2.667	2.577	2.479	2.436	2.408	2.402	2.415	2.377	2.362	2.283	2.047	1.934
Gran total.....\$	8.735	8.661	8.497	8.175	8.001	7.894	7.986	8.232	8.398	8.544	8.553	8.447	8.298
DEPARTAMENTOS													
Antioquia.....\$	826	818	817	785	781	774	750	755	731	736	720	700	682
Atlántico.....	374	380	375	361	339	328	331	346	350	352	350	339	340
Bolívar.....	172	173	164	168	170	169	169	172	181	178	161	154	164
Boyacá.....	202	191	180	167	166	160	160	166	168	169	181	192	188
Caldas.....	495	503	478	474	442	441	455	487	504	501	501	484	498
Cauca.....	91	87	86	86	88	89	92	96	96	97	95	100	90
Cundinamarca.....	4.713	4.685	4.645	4.469	4.415	4.347	4.396	4.506	4.599	4.686	4.714	4.672	4.536
Huila.....	108	113	110	106	104	103	113	122	143	158	161	161	159
Magdalena.....	113	106	98	96	92	97	102	110	111	112	107	112	114
Nariño.....	58	56	57	56	54	49	48	49	48	45	44	48	50
Santander.....	345	328	308	275	259	251	251	261	267	274	274	266	274
Santander del Norte.....	185	180	173	170	161	159	168	174	185	202	220	232	229
Tolima.....	227	226	209	197	190	192	197	203	211	219	222	225	222
Vaile.....	836	813	797	765	740	735	754	785	804	815	807	762	752
Totales.....\$	8.735	8.661	8.497	8.175	8.001	7.894	7.986	8.232	8.398	8.544	8.553	8.447	8.298

Extractado de los cuadros publicados por la Superintendencia Bancaria.

LOS BANCOS CENTRALES DEL MUNDO (TIPOS DE DESCUENTO)

PAISES	Tipo de descuento en vigor desde:		PAISES	Tipo de descuento en vigor desde:			
	%			%			
AFRICA DEL SUR							
Banco de Reserva.	4	Febrero.....	20-1933	Dinamarca.....	3½	Octubre.....	12-1932
AMÉRICA NORTE Y SUR							
Estados Unidos....	2	Octubre.....	19-1933	España.....	6	Octubre.....	26-1932
Bolivia.....	6	Julio.....	5-1932	Estonia.....	5½	Febrero.....	1-1932
Chile.....	4½	Agosto.....	22-1932	Finlandia.....	5	Septiembre....	5-1933
COLOMBIA.....		Julio.....	18-1933	Francia.....	2½	Octubre.....	10-1931
Ecuador.....	6	Septiembre....	23-1932	Grecia.....	7½	Junio.....	6-1933
Perú.....	6	Mayo.....	20-1932	Holanda.....	2½	Septiembre....	19-1933
ASIA							
Japón.....	3.65	Julio.....	3-1933	Hungría.....	4½	Octubre.....	18-1932
India.....	3½	Febrero.....	16-1933	Inglaterra.....	2	Junio.....	30-1932
EUROPA							
Albania.....	8	Julio.....	1-1931	Italia.....	3½	Septiembre....	4-1933
Alemania.....	4	Septiembre....	22-1932	Latvia.....	5½	Enero.....	1-1933
Austria.....	5	Marzo.....	24-1933	Lituania.....	6	Abril.....	1-1930
Bélgica.....	3½	Enero.....	14-1932	Noruega.....	4	Septiembre....	1-1932
Bulgaria.....	8	Mayo.....	25-1932	Polonia.....	6	Octubre.....	21-1932
Checoslovaquia....	4½	Septiembre....	26-1932	Portugal.....	6	Marzo.....	13-1933
Danzig.....	4	Julio.....	12-1932	Rumania.....	6	Abril.....	5-1933
INDIAS							
ORIENTALES							
				India.....	4½	Agosto.....	16-1933

Cambios según el Federal Reserve Bulletin, Washington. Finlandia: Septiembre 5, del 5½ al 5%. Italia: Septiembre 4, del 4 al 3½%. Holanda: Septiembre 19, del 3 al 2½%.

NUMERARIO EN COLOMBIA

Noviembre 30 de 1933

(En miles de pesos)

	Banco de la República	Bancos particulares	Público	Totales
Oro amonedado.....\$	6,503	6,503
Oro en barras.....	8,408	8,408
Billetes del Banco de la República	3,830	24,690	28,520
Billetes nacionales.....	141	76	7,714	7,931
Plata, Certif. de plata y níquel.	593	128	12,930	13,651
Bonos del Tesoro.....	30	30
* Otras especies colombianas.....	1	48	49
Otras monedas extranjeras.....	4	8	12
Total.....\$	15,649	4,043	45,412	65,104

* Los totales de este grupo están formados de los saldos por amortizar de los siguientes papeles: (En miles)

Cédulas de Tesorería.....	\$ 24
Cédulas bancarias.....	19
Bonos bancarios.....	6
Total.....	\$ 49

NOTA.—Al calcular el medio circulante hay que deducir el oro acuñado y en barras que existe en el Banco de la República y que forma parte del respaldo de sus billetes en circulación.

NUMERARIO - 1927-1933 (Noviembre)

(En miles de pesos)

MESES	1927	1928	1929	1930	1931	1932	1933
Enero.....\$	85.091	90.324	99.976	78.047	61.829	45.900	54.586
Febrero.....	85.257	90.745	99.734	77.087	61.079	46.307	55.371
Marzo.....	85.780	90.216	99.505	74.692	57.446	46.330	56.875
Abril.....	85.927	90.954	96.794	73.403	57.284	47.396	58.804
Mayo.....	86.528	94.865	96.380	74.296	54.447	48.673	60.351
Junio.....	86.834	97.986	97.260	73.232	55.503	49.516	61.608
Julio.....	85.962	98.295	93.927	71.158	53.947	48.799	62.201
Agosto.....	85.008	97.213	91.916	68.839	52.103	48.060	62.430
Septiembre.....	84.856	97.879	89.061	68.370	48.077	49.963	63.221
Octubre.....	85.262	99.114	86.806	67.333	49.863	51.391	63.057
Noviembre.....	86.765	100.199	84.552	65.419	51.046	52.600	65.104
Diciembre.....	90.997	104.243	83.879	66.503	51.335	55.266

RESUMEN DEL NUMERARIO POR MESES Y ESPECIES - 1932 - 33 (Noviembre)

(En miles de pesos)

	1932					1933							
	Novbre.	Diciere.	Enero	Febrero	Marzo	Abril	Mayo	Junio	Julio	Agosto	Sbre.	Octubre	Novbre.
Oro amonedado.....\$	6.429	6.394	6.403	6.410	6.394	6.417	6.416	6.421	6.422	6.423	6.503	6.503	6.503
Oro en barras.....	4.477	4.835	5.290	5.569	6.075	6.676	7.107	7.317	8.258	8.696	9.066	7.713	8.408
Billetes del Bco. de la Rep.	20.122	22.458	21.315	21.816	22.869	24.181	25.256	26.099	25.950	25.740	26.081	27.268	28.520
Billetes nacionales.....	7.931	7.931	7.931	7.931	7.931	7.931	7.931	7.931	7.931	7.931	7.931	7.931	7.931
Plata, certificados de plata y níquel.....	13.551	13.551	13.551	13.551	13.551	13.551	13.551	13.551	13.551	13.551	13.551	13.551	13.651
Bonos del Tesoro.....	32	32	32	31	31	31	31	30	30	30	30	30	30
Otras especies colombianas.....	50	50	50	50	50	50	50	50	50	50	50	50	50
Otras monedas extranjeras.....	13	15	14	13	14	11	9	9	9	9	9	11	12
Total.....\$	52.600	55.266	54.586	55.371	56.875	58.804	60.351	61.608	62.201	62.430	63.221	63.057	65.104

MEDIO CIRCULANTE, 1923-1933 (Noviembre)

(En miles de pesos)

BALDOS AL FIN DE CADA MES	Numerario en los Bancos particulares	Numerario en poder del público	Depósitos a la vista en el Banco de la República	Totales	Índice
					Dic. 31 1923 = 100
1923 Diciembre\$	8.192	30.341	2.845	41.378	100.00
1924 Junio.....	8.645	35.011	2.192	45.848	110.80
1924 Diciembre.....	9.269	39.396	5.617	54.282	131.18
1925 Junio.....	8.731	42.097	7.041	57.869	139.85
1925 Diciembre.....	6.941	49.036	11.646	67.623	163.43
1926 Junio.....	7.721	53.841	7.505	69.067	166.92
1926 Diciembre.....	8.748	56.329	7.849	72.926	176.24
1927 Junio.....	9.274	56.202	6.349	71.825	173.58
1927 Diciembre.....	8.862	60.702	7.037	76.601	185.13
1928 Junio.....	9.536	63.954	8.900	82.390	199.11
1928 Diciembre.....	8.405	70.548	9.822	88.775	214.55
1929 Junio.....	8.056	62.501	9.282	79.839	192.95
1929 Diciembre.....	6.807	53.756	6.249	66.812	161.47
1930 Junio.....	6.079	45.389	5.893	57.361	138.63
1930 Diciembre.....	5.970	41.450	6.140	53.560	129.44
1931 Febrero.....	5.506	38.262	6.609	50.377	121.75
Marzo.....	5.719	37.334	5.681	48.734	117.78
Abril.....	5.538	37.369	5.750	48.657	117.59
Mayo.....	5.185	38.000	6.499	49.684	120.07
Junio.....	5.520	38.658	6.897	51.075	123.43
Julio.....	5.749	36.497	6.663	48.909	118.20
Agosto.....	5.282	34.800	6.073	46.155	111.54
1932 Febrero.....	1.408	34.472	12.144	48.024	116.06
Marzo.....	1.845	33.153	13.155	48.153	116.37
Abril.....	2.069	33.859	14.304	50.232	121.40
Mayo.....	2.786	34.088	17.423	54.297	131.22
Junio.....	2.920	35.462	17.827	56.209	135.84
Julio.....	2.734	34.869	18.353	55.956	135.23
Agosto.....	2.479	34.238	17.431	54.148	130.86
1933 Enero.....	3.805	38.255	17.468	59.528	143.86
Febrero.....	1.995	40.664	19.535	62.194	150.30
Marzo.....	3.543	40.210	19.267	63.020	152.30
Abril.....	3.869	41.260	19.208	64.337	155.49
Mayo.....	4.555	41.430	17.791	63.776	154.13
Junio.....	4.160	42.909	18.290	65.359	157.96
Julio.....	4.406	42.234	19.184	65.874	159.00
Agoto.....	4.590	41.628	18.968	65.186	157.54
Septiembre.....	4.004	42.728	19.901	66.633	161.03
Octubre.....	4.325	43.703	22.143	70.171	169.59
Noviembre.....	4.041	45.412	19.889	69.344	167.59

DISTRIBUCION DEL MEDIO CIRCULANTE

1927 - 1933 (Noviembre)

Cada 100 pesos del medio circulante se reparten así.

FECHA	Cada 100 pesos del medio circulante se reparten así.		
	Numerario en los bancos particulares	Numerario en poder del público	Depósitos a la vista en el Banco de la República
1927 Marzo.....\$	11.77	75.84	12.39
Junio.....	12.91	78.24	8.85
Septiembre.....	12.56	75.18	12.26
Diciembre.....	11.56	79.24	9.20
1928 Marzo.....	10.70	78.41	11.89
Junio.....	11.57	77.62	10.81
Septiembre.....	11.03	75.22	13.75
Diciembre.....	9.46	79.46	11.08
1929 Marzo.....	10.14	79.00	11.86
Junio.....	10.09	78.28	11.63
Septiembre.....	9.65	77.45	12.90
Diciembre.....	10.19	80.46	9.35
1930 Marzo.....	10.48	80.62	8.90
Junio.....	10.60	79.13	10.27
Septiembre.....	11.93	78.80	9.27
Diciembre.....	11.15	77.39	11.46
1931 Marzo.....	11.74	76.60	11.66
Junio.....	10.81	75.69	13.50
Septiembre.....	10.85	75.11	14.04
Octubre.....	7.14	75.35	17.50
Noviembre.....	6.97	72.43	20.60
1932 Marzo.....	3.85	68.85	27.32
Junio.....	5.19	65.09	31.72
Septiembre.....	5.00	63.41	31.59
Octubre.....	5.21	63.43	31.36
Noviembre.....	6.05	62.97	30.98
1933 Enero.....	6.39	64.26	29.35
Febrero.....	3.21	65.38	31.41
Marzo.....	5.62	63.81	30.57
Abril.....	6.01	64.13	29.86
Mayo.....	7.14	64.96	27.90
Junio.....	6.65	65.65	27.98
Julio.....	6.69	64.16	29.14
Agosto.....	6.07	63.86	29.10
Septiembre.....	6.01	64.12	29.87
Octubre.....	6.16	62.78	31.56
Noviembre.....	5.83	65.49	28.68

CARACTERICAS DEL PESO COLOMBIANO

Un peso colombiano es igual a 1,5976 grs. de oro a la ley de 0,91666. La paridad de un peso colombiano con el dolar es de \$ 0,9733.

EL CAMBIO EXTERIOR EN BOGOTA - 1930-33 (DICIEMBRE)

(Promedios)

AÑOS Y MESES	E S P E C I E S							
	Un dolar	Una libra esterlina	Un franco francés	Un belga	Un franco suizo	Una lira italiana	Una peseta	Reichsmark
Paridad	1.02743	5.0000	0.04025	0.14286	0.1983	0.05407	0.19824	0.24474
1930	1.0350	5.0394	0.04071	0.1450	0.2012	0.0544	0.1218	0.2475
1931	1.0350	4.7513	0.04074	0.1449	0.2015	0.05422	0.0996	0.2468
1932	1.0493	3.7279	0.04147	0.14664	0.20465	0.05430	0.08516	0.25044
1933	1.2450	5.4988	0.0644	0.2284	0.3169	0.0861	0.1369	0.3897
1933 Julio	1.1600	5.5225	0.0648	0.2300	0.3190	0.0873	0.1378	0.3966
Agosto	1.1600	5.344	0.0679	0.2261	0.3137	0.0857	0.1358	0.3902
Septiembre	1.2754	5.9887	0.0714	0.2643	0.3669	0.1000	0.1588	0.4536
Octubre	1.5201	7.1046	0.0888	0.3154	0.4358	0.1260	0.1895	0.5402
Noviembre	1.5000	7.8109	0.0922	0.3398	0.4712	0.1307	0.2018	0.5788
Diciembre	1.5702	8.0750	0.0974	0.3435	0.4769	0.1305	0.2025	0.5888
Fluctuaciones en diciembre más alto	1.6375	8.4280	0.1014	0.3505	0.5019	0.1365	0.2117	0.6180
Fluctuaciones en diciembre más bajo	1.5000	7.7400	0.0946	0.3280	0.4560	0.1267	0.1960	0.5615
Fluctuaciones en 1933 más alto	1.6375	8.4280	0.1014	0.3505	0.5019	0.1365	0.2117	0.6180
Fluctuaciones en 1933 más bajo	1.0500	3.5665	0.0412	0.1463	0.2030	0.0541	0.0864	0.2507

FLUCTUACION DEL CAMBIO EXTERIOR EN BOGOTA - DOLARES - 1933 (DICIEMBRE)

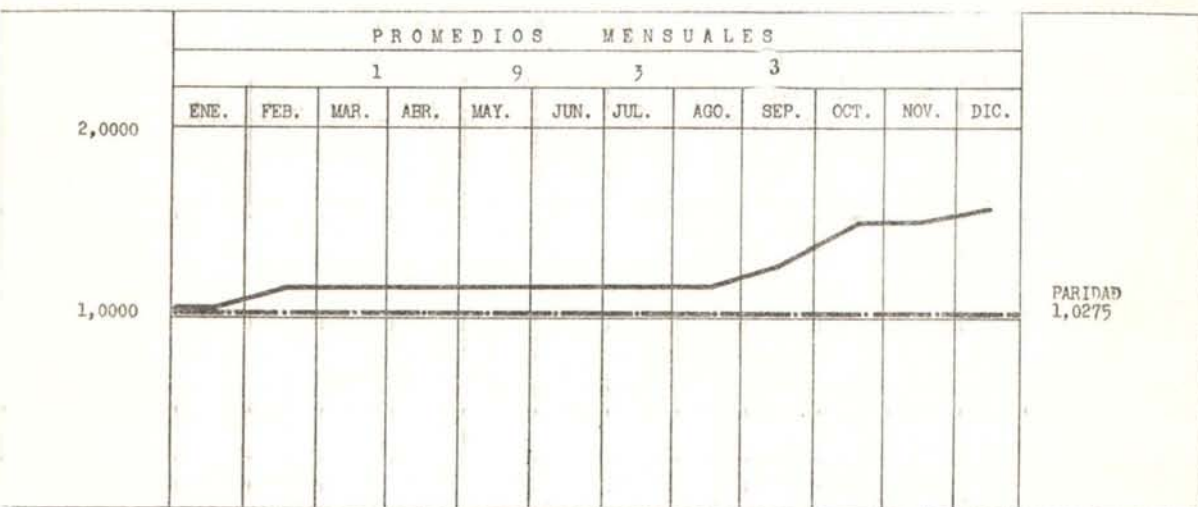

COTIZACIONES DEL DOLLAR Y DE LA LIBRA ESTERLINA EN LAS PRINCIPALES PLAZAS DEL PAIS - 1930 - 1933 (DICIEMBRE)

(Promedios)

AÑOS Y MESES	Armenia		Barranquilla		Bogotá		Bucaramanga		Cali		Cartagena		Cúcuta	
	\$	£	\$	£	\$	£	\$	£	\$	£	\$	£	\$	£
1930	103.47	5.0983	103.59	5.0649	103.50	5.0394	103.60	5.2772	103.50	5.0488	103.51	5.0718	103.54	5.0169
1931	103.48	4.85	103.63	4.8039	103.50	4.7513	103.65	4.8125	103.59	4.8738	103.54	4.8116	103.58	4.7128
1932	105.13	3.63	105.20	3.8207	104.93	3.7279	105.19	3.89	105.21	3.75	105.03	3.7795	105.25	4.09
1933 Julio	116.00	5.18	116.25	5.76	116.00	5.5225	116.25	5.64	116.00	5.5225	116.25	5.54	116.25	5.41
Agosto	116.00	5.00	116.25	5.17	116.00	5.3744	116.25	5.0615	116.00	5.3744	116.25	5.30	116.25	5.39
Septiembre	125.00	5.17	127.00	6.23	127.54	5.9887	124.58	5.575	127.54	5.9887	126.00	5.82	121.28	6.05
Octubre	150.00	7.15	153.90	7.39	152.01	7.1046	154.00	7.40	152.01	7.1046	155.45	7.46	150.00	7.50
Noviembre	150.00	7.45	150.28	7.96	150.00	7.8309	150.25	7.98	150.00	7.8309	150.49	8.47	150.00	8.00
Diciembre	157.06	8.19	157.08	8.25	157.02	8.0750	157.20	8.328	157.02	8.0750	154.50	8.48

AÑOS Y MESES	Honda		Girardot		Manizales		Medellín		Pereira		Popayán		Santa Marta	
	\$	£	\$	£	\$	£	\$	£	\$	£	\$	£	\$	£
1930	103.60	5.0475	103.58	4.0484	103.50	5.0402	103.53	5.0625	103.57	5.0582	103.67	5.081	103.57	5.096
1931	103.67	4.7701	103.64	4.7752	103.54	4.7752	103.53	4.7745	103.54	4.8425	103.57	5.92	103.62	4.80
1932	105.26	3.742	105.21	3.75	105.29	3.89	105.22	3.76	105.00	3.82	105.25	3.89	105.47	4.01
1933 Julio	116.35	5.52	116.25	5.55	116.25	5.64	116.25	5.62	116.25	5.65	116.25	5.50	116.50	5.54
Agosto	116.35	5.30	116.25	5.34	116.25	5.10	116.25	5.32	116.25	5.50	116.25	5.38	116.50	5.35
Septiembre	125.41	5.89	124.00	6.01	124.92	5.80	127.09	5.95	126.00	6.00	126.25	6.00	127.50	5.98
Octubre	151.24	7.19	152.66	7.15	153.00	7.24	153.00	7.04	151.00	7.50	152.76	7.20	154.00	7.41
Noviembre	149.95	7.88	150.13	7.60	150.00	7.80	150.00	7.76	150.00	7.85	150.00	7.00	150.00	7.50
Diciembre	157.71	8.25	156.34	8.38	156.40	8.25

COTIZACIONES DE LAS PRINCIPALES MONEDAS EXTRANJERAS EN NEW YORK (1) Y BOGOTÁ - Octubre de 1933 - Enero 19 de 1934

PAISES	UNIDAD MONETARIA	PARIDAD CON EL		OCTUBRE (*)		NOVIEMBRE (*)		DICIEMBRE (*)		ENERO 19	
		Dollar US cents.	Peso Co- lombiano Centavos	New York US cents.	Bogotá Centavos	New York US cents.	Bogotá Centavos	New York US cents.	Bogotá Centavos	New York US cents.	Bogotá Centavos
Alemania.....	Reichsmark.....	23.82	24.474	35.77	53.66	37.45	56.17	37.06	57.86	38.20	56.72
Africa Sur.....	Libra.....	486.66	500.000	474.50	711.75	520.00	760.00	510.50	796.99
Argentina.....	Peso papel.....	42.45	43.614	37.75	56.62	33.50	50.25	33.10	51.67
Australia.....	Libra.....	486.65	500.000	376.50	564.75	412.75	619.12	405.13	632.49
Austria.....	Schelling.....	14.07	14.457	17.00	25.50	17.75	26.62	17.55	27.40
Bélgica.....	Belga.....	13.90	14.286	20.92	31.38	21.85	32.77	21.58	33.70	22.50	33.41
Bolivia.....	Boliviano.....	36.50	37.500	19.00	28.50
Brasil.....	Milreis (**)	11.96	12.291	8.25	12.37	8.50	12.75	8.50	13.27
Bulgaria.....	Leva.....	72	739	1.50	2.25	1.35	2.02	1.34	20.92
Canadá.....	Dollar.....	100.00	102.743	98.38	147.57	101.63	152.44	99.88	155.94
Checoslovaquia.....	Corona.....	2.96	3.044	4.41	6.66	4.67	7.00	4.63	7.23
Chile.....	Peso oro.....	12.17	12.500	8.25	12.37	9.75	14.62	9.75	15.22
Dinamarca.....	Corona.....	26.80	27.534	21.29	31.93	23.22	34.83	22.67	35.39
Ecuador.....	Sucra.....	20.00	20.549
España.....	Peseta.....	19.30	19.824	12.55	18.82	12.83	19.24	12.77	19.94	13.35	19.82
Estados Unidos.....	Dollar.....	100.00	102.743	100.00	150.00	100.00	150.00	100.00	156.12	100.00	148.50
Finlandia.....	Marco.....	2.52	2.589	2.09	3.13	2.31	3.46	2.28	3.56
Francia.....	Franco.....	3.92	4.025	5.87	8.80	6.14	9.21	6.08	9.50	6.32	9.38
Grecia.....	Drachma.....	1.30	1.335	85	1.27	0.89	1.35	0.88	1.37
Holanda.....	Florin.....	40.20	41.298	60.47	90.71	63.14	94.71	62.37	97.37
Hungría.....	Pengo.....	17.49	17.960	26.75	40.12	28.00	42.00	27.55	43.01
India.....	Rupia.....	36.50	37.501	35.45	53.17	38.95	58.42	38.35	59.87
Inglaterra.....	Libra esterlina.....	486.66	500.000	472.50	708.75	519.50	779.25	507.25	791.92	505.00	719.92
Italia.....	Lira.....	5.26	5.407	7.90	11.85	8.27	12.40	8.16	12.74	8.46	12.56
Japón.....	Yen.....	49.85	51.213	28.70	43.05	30.80	46.20	30.65	47.85
Java.....	Florin.....	40.20	41.298	60.70	91.05	63.55	95.32	62.80	98.04
Méjico.....	Peso plata.....	49.85	51.213	28.70	42.45	27.86	41.79	27.85	43.48
Noruega.....	Corona.....	26.80	27.534	23.96	35.94	26.12	39.18	25.11	39.82
Perú.....	Sol.....	28.00	28.766	20.00	30.00	21.00	31.50	21.75	33.96
Polonia.....	Zloty.....	11.22	11.527	16.85	25.27	17.65	26.47	17.53	27.36
Portugal.....	Escudo.....	4.42	4.545	4.62	6.93	4.75	7.125	4.67	7.29
Rumania.....	Leu.....	60	616	90	1.35	0.95	1.43	0.94	1.46
Rusia.....	Chevronetz.....	514.60	528.715	515.00	772.50	515.00	772.50	515.00	804.02
Siam.....	Tical.....	44.24	45.453	40.00	60.00	44.50	66.75	44.50	69.47
Suecia.....	Corona.....	26.80	27.534	24.60	36.90	26.82	40.21	26.19	40.88
Suiza.....	Franco.....	19.30	19.824	29.05	43.57	30.39	45.59	30.07	46.94	31.25	46.41
Uruguay.....	Peso.....	103.42	106.260	69.00	103.50	77.00	115.50	76.00	118.65
Venezuela.....	Bolivar.....	19.30	19.824	20.00	30.00	23.00	34.50	25.00	39.03
Yugoslavia.....	Dinar.....	1.76	1.808	2.08	3.12	2.18	3.27	2.16	3.37

(*) Cotizaciones del día último.

(**) Un conto=1,000 milreis.

(1) The Journal of Commerce, New York.

COTIZACIONES DE PRODUCTOS COLOMBIANOS Y OTROS EN NEW YORK. 1933 (FEBRERO - DICIEMBRE)

(En U S dólares)

PRODUCTOS	Unidad de peso	1933												
		Febrero	Marzo	Abril	Mayo	Junio	Julio	Agosto	Sepbre.	Octubre	Novbre.	Dicbre.		
ANIMALES														
Cueros	libra	0.06 5/8	0.07	0.07	0.084	0.096	0.09	0.10	0.10	0.09 3/4	0.10	0.10 1/8	0.10	0.10 3/4
Sabanilla.....	»	0.07	0.07	0.07	0.08 3/8	0.096	0.09 3/4	0.10 3/4	0.10 3/4	0.10 3/4	0.10 3/4	0.10 3/4	0.10	0.11 1/8
Santa Marta.....	»	0.09 1/8	0.08	0.08	0.10 5/8	0.112	0.11 3/4	0.13	0.13	0.11 3/4	0.11 3/4	0.11 3/4	0.12 3/4	0.12 3/4
Cúcuta.....	»	0.09 3/8	0.09	0.09	0.10 3/4	0.111	0.11 3/4	0.13	0.13	0.12 3/4	0.12 3/4	0.12 3/4	0.12 3/4	0.12 3/4
Bogotá.....	»	0.07 3/4	0.06	0.06	0.06 3/4	0.092	0.08 3/4	0.09	0.09	0.08 7/8	0.10	0.09 1/4	0.09 1/4	0.09 1/4
Riohacha.....	»	0.10 5/8	0.11	0.11	0.12 5/8	0.13	0.15 3/4	0.16	0.16	0.16 3/4	0.15 3/4	0.16 3/4	0.16 3/4	0.16 3/4
Piel de cabro Riohacha.....	»	0.26 7/8	0.26 3/4	0.27 1/2	0.32 5/8	0.382	0.42 1/2	0.47 1/2	0.47 1/2	0.46 3/4	0.45 1/2	0.45 1/2	0.45 1/2	0.45 1/2
Piel de cabro Bogotá.....	»
MINERALES														
Oro sin desamalgamar.....	onza	20.60	20.60	20.60	20.60	20.60	20.60	20.60	20.60	28.10	33.31	34.03	34.03	34.03
Plata.....	»	0.26 3/4	0.27 5/8	0.31	0.34 3/4	0.355	0.37 3/8	0.36 1/2	0.387	0.383	0.426	0.4404	0.4404	0.4404
Platino crudo.....	»	18.75	18.00	19.00	24.50	24.50	24.90	25.51	27.00	28.00	29.00	30.06	30.06	30.06
Platino laminado.....	»	21.00 3/8	22.85	24.00	28.75	28.75	30. 3/8	31.00	32.00	33.00	34.00	35.30	35.30	35.30
PETROLEO														
Gasolina común para auto- móviles vagón-tanque.....	galón	0.09 3/4	0.09 3/4	0.09 3/4	0.10 3/8	0.118	0.127	0.128	0.129	0.123 1/2	0.123 1/2	0.12 3/4	0.12 3/4	0.12 3/4
Gasolina común en estación de servicio, al por menor.....	»	0.09 3/4	0.09 3/4	0.09 3/4	0.10 3/8	0.118	0.127	0.128	0.129	0.123 1/2	0.123 1/2	0.12 3/4	0.12 3/4	0.12 3/4
Kerosene, por mayor.....	»	0.09 3/4	0.09 3/4	0.09 3/4	0.10	0.08	0.08	0.08	0.08 3/4	0.08 3/4	0.08 3/4	0.08 3/4	0.08 3/4	0.08 3/4
Kerosene, por menor.....	»	0.15	0.15	0.13 3/4	0.13	0.13	0.13	0.13	0.13 3/4	0.13 3/4	0.13 3/4	0.13 3/4	0.13 3/4	0.13 3/4
VEGETALES														
Algodón.....	libra	0.07	0.07 3/4	0.08 1/8	0.10	0.11	0.11 7/8	0.10 5/8	0.10 5/8	0.10 5/8	0.10 5/8	0.10 5/8	0.10 5/8	0.11 1/8
Balata colombiana.....	»	0.13 3/4	0.13 3/4	0.14	0.16 3/8	0.176	0.20 3/4	0.242	0.21 3/4	0.21 3/4	0.21 3/4	0.21 3/4	0.21 3/4	0.25
Bálsamo Tolú.....	galón	0.73	0.68	0.67 1/2	0.67 1/2	0.555	0.51 3/8	0.52 1/2	0.52 1/2	0.52 1/2	0.52 1/2	0.51 3/8	0.51 3/8	0.48
Caucho «Esmeralda».....	libra	0.02 3/4	0.02 3/4	0.02 3/4	0.02 3/4	0.02 3/4	0.02 3/4	0.02 3/4	0.02 3/4	0.02 3/4	0.02 3/4	0.02 3/4	0.02 3/4	0.02 3/4
Cocos San Andrés.....	millar	22.00	21.00	21.00	21.00	21.00	21.00	21.00	21.00	21.50	22.00	24.00	26.00	26.00
Cocos Cartagena.....	»	19.00	19.00	19.00	19.00	19.00	19.00	19.00	19.00	19.00	19.00	19.00	19.00	19.00
Copra.....	libra	0.01 7/8	0.01 3/4	0.01 3/4	0.01 3/4	0.01 3/4	0.01 3/4	0.01 3/4	0.01 3/4	0.01 3/4	0.01 3/4	0.01 3/4	0.01 3/4	0.01 3/4
Coma Perillo.....	»	0.08 3/4	0.08 3/4	0.08 3/4	0.08 3/4	0.08 3/4	0.08 3/4	0.08 3/4	0.08 3/4	0.08 3/4	0.08 3/4	0.08 3/4	0.08 3/4	0.08 3/4
Sarrapia Angostura.....	»	1.45	1.45	1.45	1.65	1.69	1.65	2.00	2.00	2.00	2.00	2.00	2.00	2.00
Sarrapia Pará.....	»	0.50	0.60	0.60	0.60	0.62	0.62 1/2	0.60	0.60	0.60	0.60	0.60	0.60	0.60
Tagua.....	»	0.007 3/4	0.007 3/4	0.007 3/4	0.01	0.012	0.01 3/4	0.01 3/4	0.01 3/4	0.01 3/4	0.01 3/4	0.01 3/4	0.01 3/4	0.01 3/4

Datos del Ministerio de Industrias. Promedios mensuales.

INTERIOR Carga de 125 kilos

1931 - 33	Armenia		B'manga	Cali		Cúcuta	Girardot		Honda		Manizales		Medellín		Pereira	Popayán		MEDELLIN		AMSTERDAM (U. S. Dólares por 50 kilos)			
	Pilado	Perg.	Pilado	Pilado	Perg.	Pilado	Pilado	Perg.	Pilado	Perg.	Pilado	Perg.	Pilado	Perg.	Perg.	Pilado	Perg.	Excelsio @	Almendra revuelto @	Medellín excelso	Manizales excelso	Bogotá escogido	Bucaramanga lavado
Promedio 1931	30.62	25.43	30.45	33.10	21.48	24.37	34.23	25.35	34.25	24.33	31.50	18.37	33.63	26.44	24.49	31.36	21.41	3.70	3.33	17.16	16.70	16.45	16.02
Promedio 1932	24.47	20.59	22.17	28.83	17.31	18.97	26.75	20.68	27.81	20.19	23.45	15.84	26.27	21.72	19.85	25.92	16.25	2.82	2.63	13.21	12.79	12.16	11.83
1933 Junio	21.90	18.25	21.50	21.00	15.05	18.25	23.75	18.13	24.38	18.00	19.50	13.10	22.35	18.75	16.60	23.50	13.75	2.37	2.24	11.62	11.55	11.55	11.15
Julio	22.80	19.00	22.75	16.50	18.00	25.00	19.75	26.13	19.25	21.03	14.18	23.25	20.50	18.25	24.00	15.75	2.59	2.46	11.93	11.59	11.49	11.21	
Agosto	24.00	20.10	23.40	23.50	19.00	18.20	25.35	19.20	25.40	19.27	21.40	14.40	24.90	20.80	19.60	24.15	16.75	2.63	2.48	12.09	11.81	11.60	11.31
Sepbre	27.60	23.00	26.75	26.80	21.60	20.99	28.33	21.87	29.00	21.00	26.15	17.73	27.80	23.70	20.50	24.50	19.25	3.04	2.96	12.75	12.25	12.05	11.75
Octubre	30.60	25.50	27.00	28.75	22.75	23.50	30.50	23.50	32.00	23.50	28.48	19.52	32.00	26.00	23.75	24.30	20.50	3.33	3.19	12.37	12.00	11.90	11.50
Novbre	33.30	27.75	29.50	30.75	24.25	25.25	31.25	25.50	34.23	24.75	29.40	20.02	33.25	27.50	24.75	21.50	3.54	3.34	12.65	12.25	12.15	11.70	
Dic.	35.70	30.30	30.01			28.20	36.50	28.27	37.26	27.35	32.30	22.05	38.40	30.10	28.70	25.65	23.80	3.87	3.69	12.81	12.30	12.30	11.81

EXTERIOR

1931-33	NEW YORK (U. S. cvs. por libra de 453.6 gramos)							HAMBURGO (U. S. cvs. por libra de 500 gramos)						LONDRES (Chelines por quintal de 112 libras de 453.6 gramos cju.)			EL HAVRE (Francos por 50 kilos)	
	Medellín	Manizales	Armenia	Girardot Bogotá Tolima	Bucaramanga	Cúcuta	Caucá	Medellín excelso	Manizales excelso	Bogotá primera	Cúcuta lavado	B'manga lavado	Honda excelso	Bogotá fino extrafino des-pergaminado en Londres	Medellín excelso	Manizales excelso	Pilado lavado	Pilado sin lavar
Promedio 1931	16.85	15.54	15.94	15.20	15.01	14.38	14.34	19.87	18.87	19.50	17.38	17.62	18.62	99.50	73.50	75.60	565	349
Promedio 1932	12.26	11.36	11.66	11.04	10.97	10.83	10.435	13.125	12.77	14.09	11.91	11.96	12.58	96.94	82.60	77.52	378.44	318.75
1933 Junio	10.46	9.96	10.21	10.20	10.37	10.58	9.23	12.10	11.88	13.35	11.65	11.65	11.95	95	67.50	62.50	273.50	209.00
Julio	11.24	10.49	10.80	10.58	10.95	11.04	9.80	12.56	12.34	13.69	11.97	11.97	12.53	95	65	60	275.50	215.00
Agosto	11.31	10.65	10.87	10.46	11.08	10.93	9.84	12.56	12.19	13.25	11.72	11.72	12.31	95	65	60	242.50	200.00
Sepbre	11.64	10.86	11.16	10.61	11.29	11.20	9.98	12.87	12.62	13.62	12.12	12.12	12.62	95	62.50	57.50	340	197.50
Octubre	11.17	10.41	10.60	10.05	10.50	10.97	9.54	12.87	12.62	14.00	11.81	11.81	12.87	88.50	57.50	54.50	229.87	191.00
Novbre	11.66	11.11	11.33	10.57	10.81	11.28	9.95	13.05	12.55	14.10	12.05	12.05	12.85	84.40	53.60	52.20	237.50	205.00
Dic.	12.02	11.38	11.68	10.81	11.05	11.48	10.23	13.25	12.75	14.25	12.25	12.25	13.00	82.00	52.00	52.00	235	208.75

EXPORTACION DEL CAFE COLOMBIANO - 1923 - 1933 (Diciembre) (3)

Sacos de 60 kilos

AÑOS	Estados Unidos			TOTAL	1933	Estados Unidos			TOTAL
	Estados Unidos	Europa	Otros países			Estados Unidos	Europa	Otros países	
1923	2.002.984	55.896	1.778	2.060.658	Enero	234.114	31.731	2.847	268.692
1924	2.113.962	95.158	6.704	2.215.824	Febrero	161.830	14.463	918	177.211
1925	1.839.977	101.479	5.274	1.946.730	Marzo	236.260	13.139	1.523	250.922
1926	2.339.756	106.482	8.050	2.454.288	Abril	244.412	30.170	3.168	277.750
1927	2.115.109	223.347	18.058	2.356.514	Mayo	329.746	35.627	5.607	370.980
1928	2.385.119	255.402	19.057	2.659.578	Junio	287.630	52.776	6.818	347.224
1929	2.621.329	184.032	30.415	2.835.776	Julio	264.248	50.836	3.088	318.172
1930	2.854.956	221.976	40.663	3.117.595	Agosto	239.377	56.780	5.737	301.894
1931	2.751.406	235.550	30.443	3.017.399	Septiembre	190.610	42.818	3.778	237.206
1932	2.804.976	349.374	29.978	3.184.328	Octubre	190.799	43.335	7.279	241.413
1933	2.755.092	475.602	49.344	3.280.938	Noviembre	199.654	51.413	6.295	257.362
					Diciembre	177.312	52.514	2.286	232.112

MOVILIZACION DE CAFE HACIA LOS PUERTOS DE EMBARQUE (Dicbre.) (3)

(En miles de sacos de 60 kilos)

MESES	1926	1927	1928	1929	1930	1931	1932	1933
Enero	199	202	247	255	317	277	319	240
Febrero	154	227	270	187	279	207	269	237
Marzo	136	293	310	205	232	172	247	284
Abril	148	205	197	216	237	262	201	266
Mayo	162	232	296	274	382	312	223	371
Junio	254	242	224	256	325	349	307	384
Julio	292	222	200	244	304	338	254	320
Agosto	243	176	200	273	180	167	259	349
Sepbre	272	169	143	182	209	216	300	237
Octubre	175	150	198	210	303	197	234	216
Novbre	174	158	287	295	242	247	329	272
Dicbre	229	252	223	266	283	322	284	210
Total	2.438	2.528	2.795	2.863	3.293	3.066	3.226	3.386

(1) Promedios mensuales. (2) Información de nuestras Sucursales. (3) Datos de la Federación Nacional de Cafeteros.

PRODUCCION DE ORO EN COLOMBIA - 1923-1933

PRODUCCION GLOBAL			PRODUCCION POR DEPARTAMENTOS, EN ONZAS FINAS								Comparación de 1933 con 1932			
AÑOS	Onzas finas	Valor (*) \$	Departamentos	1933	1933						1933	% del total	1932	% del total
				Primer semestre	Julio	Agosto	Setbre	Obre	Nov	Dic.				
1923	275.738	5.989.600	Antioquia	93.425	25.061	24.968	17.696	43.960	17.924	15.207	238.242	63.75	163.631	65.92
1924	299.587	6.362.713	Atlántico	1.867	519	318	158	718	325	207	4.106	1.10	2.930	1.18
1925	252.488	5.362.350	Bolívar	1.78	165	149	141	313	298	320	1.571	0.42
1926	178.593	3.793.011	Caldas	10.647	2.466	2.764	1.996	4.545	1.663	2.400	26.481	7.09	20.646	8.32
1927	160.757	3.414.211	Cauca	2.140	522	380	356	687	642	228	5.005	1.34	3.849	1.35
1928	143.355	3.044.618	Chocó	17.596	6.611	4.911	3.732	6.342	4.267	1.863	48.742	12.94	32.444	13.07
1929	136.576	2.900.650	Cundinamarca	7.543	330	568	1.169	5.491	1.574	13.671	3.66	170	0.07
1930	158.732	3.371.199	Huila	314	25	12	F	80	34	44	517	0.14	424	0.17
1931	194.274	4.126.051	Magdalena	15	39	28	58	92	232	0.06
1932	249.249	5.272.800	Nariño	7.316	1.146	1.966	563	3.502	640	966	16.499	4.41	13.292	5.35
1933	373.729	7.938.004	Putumayo	249	249	0.06
			Santander Sur	389	147	240	51	362	110	99	1.308	0.37	503	0.20
			Tolima	3.079	972	470	1.256	470	697	697	7.636	2.04	4.770	1.92
			Valle	3.225	646	1.043	700	1.993	1.257	919	9.778	2.62	5.590	2.25
			Total	147.734	38.568	37.810	26.866	64.927	33.702	24.619	373.729	100.00	248.249	100.00

(*) El valor de cada onza fina se ha calculado en \$ 21.24.
(Datos de las Casas de Moneda de Bogotá y Medellín).

PRODUCCION Y EXPORTACION DE PETROLEO BRUTO - VOLUMEN Y VALOR. 1931-1933 (Diciembre)

MESES	PRODUCCION		EXPORTACION			
	Barriles		Barriles netos		VALOR TOTAL U. S. \$	
	1932	1933	1932	1933	1932	1933
Enero	1.534	1.005	1.268	1.050	1.344	714
Febrero	1.401	1.035	1.167	792	1.237	446
Marzo	1.669	1.219	1.603	896	1.700	508
Abril	1.656	1.093	1.658	1.063	1.928	663
Mayo	1.682	1.169	1.906	822	2.306	473
Junio	1.627	1.113	2.397	909	1.661	565
Julio	1.444	1.189	1.145	1.122	1.214	770
Agosto	1.444	1.164	1.464	1.389	1.691	1.010
Septiembre	1.371	1.086	1.147	852	1.168	878
Octubre	872	1.087	552	1.177	526	1.293
Noviembre	735	999	801	743	766	772
Diciembre	935	995	1.212	961	1.055	925
Suma	16.414	13.154	15.320	11.806	16.596	9.067
1931	18.236	16.989	15.751

Datos del Ministerio de Industrias, Depto. de Minas y Petróleo.

COMERCIO EXTERIOR DE COLOMBIA

Valor neto 1923 - 1933 (Octubre)

AÑOS Y MESES	Exportaciones (*) \$	Importaciones (**) \$	Balance \$		Comercio total \$
			Superavit	Déficit	
1923	53.923.847	67.645.334	13.721.487	121.569.181	
1924	77.765.863	62.705.417	15.060.446	140.471.280	
1925	75.255.449	99.170.235	23.923.795	174.434.675	
1926	92.567.513	123.973.504	31.405.991	216.541.017	
1927	77.843.181	141.089.659	64.106.478	219.872.840	
1928	95.802.025	168.600.994	72.791.069	264.409.710	
1929	88.381.815	145.373.539	56.951.724	233.715.354	
1930	75.787.912	72.392.938	3.394.974	148.180.850	
1931	76.053.668	46.474.716	29.618.932	122.488.404	
1932	47.501.661	34.510.985	12.990.676	82.012.646	
1933 I sem	2.247.659	23.276.792	1.029.133	45.524.451	
Julio	4.502.000	5.088.000	586.000	9.590.000	
Agosto	4.016.000	4.951.000	935.000	8.967.000	
Septbre	6.824.000	5.561.000	1.261.000	12.387.000	
Octubre	4.261.000	5.469.000	1.208.000	9.730.000	

(*) Sin petróleo, bananos ni plátano.

(**) Incluyendo gastos de transporte, etc.

COMERCIO DE COLOMBIA CON ESTADOS UNIDOS, COMPARADO 1923 - 1933 (OCTUBRE)

(En miles de pesos)

AÑOS Y MESES	Importaciones de Estados Unidos		Importaciones de otros países		Valor total de las importaciones \$ (a)	Exportaciones a Estados Unidos		Exportaciones a otros países		Valor total de las exportaciones \$ (b)	Porcentajes del comercio total	
	\$ (a)	% del total de importaciones	\$ (a)	% del total de importaciones		\$ (b)	% del total de exportaciones	\$ (b)	% del total de exportaciones		Con E. U.	Con otros países
1923	26.018	42.58	35.089	57.42	61.107	51.268	85.08	8.988	14.92	60.256	63.68	36.32
1924	25.674	46.18	29.916	53.82	55.590	69.062	80.15	17.103	19.85	86.163	66.83	33.17
1925	42.193	47.52	46.598	52.48	88.791	69.701	82.17	15.125	17.83	84.826	64.45	35.55
1926	51.025	47.90	57.666	52.10	108.691	95.979	85.91	15.739	14.09	111.718	67.00	33.00
1927	56.464	44.90	69.302	55.10	125.766	90.465	83.00	18.534	17.00	108.999	62.59	37.41
1928	66.216	44.59	82.311	55.41	148.527	103.876	77.72	29.769	22.28	133.601	60.28	39.72
1929	58.050	45.93	68.327	54.07	126.377	95.394	75.19	31.477	24.81	126.571	60.59	39.41
1930	28.537	45.41	34.304	54.59	62.841	91.676	81.34	21.033	18.66	112.709	68.48	31.52
1931	17.196	41.88	23.860	58.12	41.056	81.472	83.09	16.577	16.91	98.009	70.92	29.08
1932	12.859	41.96	17.790	58.04	30.649	54.164	76.94	16.233	23.06	70.397	66.33	33.67
1933	7.570	36.62	13.102	63.38	20.672	22.329	77.44	6.504	22.56	28.833	60.40	39.60
» Julio	2.005	44.37	2.514	55.63	4.519	4.117	73.43	1.490	26.57	5.607	60.46	39.54
» Agosto	1.566	35.58	2.835	64.42	4.401	4.016	71.57	1.595	28.43	5.611	55.75	44.25
» Septiembre	1.691	35.36	1.091	64.64	4.782	4.296	51.70	4.014	48.30	8.310	45.73	54.27
» Octubre	1.715	37.63	2.843	62.37	4.558	3.735	60.18	2.471	39.82	6.206	50.63	49.37

(a) Valor de factura. (b) Valor en puertos de embarque.

CARGA MOVILIZADA POR LOS PRINCIPALES PUERTOS DEL RIO MAGDALENA EN 1933

(NOVIEMBRE). Toneladas

PUERTOS	Primer semestre	1933					PUERTOS	Primer semestre	1933				
		Julio	Agosto	Sepbre	Octubre	Novbre.			Julio	Agosto	Sepbre	Octubre	Novbre
Girardot.....	18.122	5.056	5.400	5.108	3.756	3.145	El Banco.....	3.072	542	571	687	439	453
Cambao.....	4.216	419	598	594	468	176	Maganaué.....	24.797	4.582	5.231	4.900	5.442	4.817
Honda.....	13.269	2.044	2.117	1.640	1.634	1.279	Calamar.....	30.868	5.586	5.057	7.671	5.974	7.408
La Dorada.....	40.845	8.224	7.271	6.068	7.300	8.994	Ciénaga.....	10.594	1.442	1.507	1.564	1.601	1.592
Puerto Liévano.....	21.291	3.680	3.615	3.669	3.678	2.622	Barranquilla.....	124.842	21.935	20.198	23.695	19.604	18.790
Puerto Berrio.....	56.398	10.724	9.149	7.618	7.819	9.705	Cartagena.....	34.932	10.883	7.928	8.343	9.099	10.268
Barranca.....	47.025	6.380	6.454	7.172	7.024	7.327	Total.....	450.079	84.890	79.192	82.532	77.964	79.555
Puerto Wilches.....	14.647	2.459	3.237	3.022	3.088	1.818							
Gamarra.....	5.161	934	859	781	998	1.161							

Datos del Ministerio de Obras Públicas.

CARGA MOVILIZADA POR LOS FERROCARRILES NACIONALES - 1930-1933 (Nov.)

(Toneladas)

MESES	1930	1931	1932	1933
Enero.....	71.297	58.752	58.123	61.520
Febrero.....	60.954	53.657	54.750	59.868
Marzo.....	67.139	59.909	54.826	67.631
Abril.....	64.453	58.871	57.676	60.880
Mayo.....	78.555	67.151	60.252	78.631
Junio.....	69.614	59.096	62.058	70.323
Julio.....	73.618	63.157	67.100	79.139
Agosto.....	66.629	65.296	82.996	74.508
Septiembre.....	65.453	57.430	65.468	72.188
Octubre.....	67.938	60.628	62.278	65.317
Noviembre.....	62.748	58.198	63.363	60.357
Diciembre.....	64.543	61.205	66.935
Total.....	812.941	723.350	755.825
Promedio.....	67.745	60.279	62.985

CARGA MOVILIZADA POR LOS FERROCARRILES DEPARTAMENTALES - 1930-1933 (Nov.)

(Toneladas)

MESES	1930	1931	1932	1933
Enero.....	55.664	45.285	55.016	51.276
Febrero.....	48.683	39.329	51.969	49.175
Marzo.....	52.511	44.594	42.288	53.709
Abril.....	45.452	44.191	45.316	51.597
Mayo.....	51.494	47.341	44.155	54.899
Junio.....	46.258	45.099	44.946	52.755
Julio.....	48.737	41.478	43.981	58.636
Agosto.....	45.272	41.490	49.468	61.126
Septiembre.....	40.100	39.488	51.174	56.024
Octubre.....	44.000	42.201	50.881	49.344
Noviembre.....	48.683	44.909	57.636	52.316
Diciembre.....	48.466	51.015	56.984
Total.....	575.320	526.420	593.814
Promedio.....	47.943	43.868	49.485

CARGA MOVILIZADA POR LOS FERROCARRILES PARTICULARES - 1930-1933 (Nov.)

(Toneladas)

MESES	1930	1931	1932	1933
Enero.....	73.239	57.650	63.622	55.898
Febrero.....	73.109	56.422	63.956	55.247
Marzo.....	61.865	57.597	73.632	77.073
Abril.....	59.939	48.757	62.672	77.410
Mayo.....	68.144	55.331	52.912	73.597
Junio.....	67.996	57.813	57.349	65.048
Julio.....	62.180	58.131	51.936	61.273
Agosto.....	58.892	43.794	59.210	67.830
Septiembre.....	58.223	46.484	57.224	64.132
Octubre.....	65.420	43.239	59.019	61.113
Noviembre.....	57.242	39.232	55.340	63.320
Diciembre.....	59.241	47.382	65.688
Total.....	765.990	611.832	722.560
Promedio.....	63.832	50.986	60.213

CARGA MOVILIZADA POR LOS CABLES AEROS DE COLOMBIA - 1929-1933 (Nov.)

(Toneladas)

MESES	1929	1930	1931	1932	1933
Enero.....	4.062	3.692	3.663	5.357	5.880
Febrero.....	3.306	3.006	3.453	5.006	5.543
Marzo.....	3.769	3.856	3.906	3.949	4.707
Abril.....	3.572	3.153	4.741	3.953	5.008
Mayo.....	4.072	4.187	5.930	4.024	7.824
Junio.....	4.118	4.148	5.810	5.068	6.700
Julio.....	4.062	3.913	5.902	4.522	6.463
Agosto.....	3.595	3.280	4.777	3.544	4.939
Septiembre.....	3.331	2.919	3.343	3.783	4.746
Octubre.....	3.737	3.307	4.083	4.352	4.817
Noviembre.....	3.784	3.628	4.519	5.406	3.693
Diciembre.....	4.118	4.068	5.616	6.490
Total.....	45.526	43.157	55.743	55.454
Promedio.....	3.794	3.596	4.645	4.621

CARGA MOVILIZADA POR TODOS LOS FERROCARRILES y CABLES AEROS - 1930-1933 (Nov.)

(Toneladas)

MESES	1930	1931	1932	1933
Enero.....	203.892	165.350	182.118	174.574
Febrero.....	185.752	152.861	175.681	169.833
Marzo.....	185.371	166.006	174.695	203.120
Abril.....	172.997	156.560	169.617	195.695
Mayo.....	202.380	175.753	161.343	211.723
Junio.....	188.016	167.818	169.421	194.826
Julio.....	188.448	168.668	167.539	206.032
Agosto.....	174.073	155.357	195.218	208.048
Septiembre.....	166.695	146.745	177.649	197.763
Octubre.....	180.665	150.151	176.530	180.591
Noviembre.....	172.801	146.858	181.745	180.686
Diciembre.....	176.318	165.218	196.097
Total.....	2.197.408	1.917.345	2.127.653
Promedio.....	183.117	159.779	177.304

Las cifras de octubre y noviembre están sujetas a rectificación posterior.

MOVIMIENTO AEREO DE LA «SCADTA» 1926-1933 (Octubre)

AÑOS Y MESES	Kilómetros recorridos	Número de pasajeros transportados	Carga transportada kilos
1926.....	486.300	2.729	248.490
1927.....	527.300	3.905	345.500
1928.....	929.350	6.056	426.165
1929.....	1.268.703	6.578	606.811
1930.....	1.171.393	4.791	462.427
1931.....	998.813	5.140	595.928
1932.....	1.008.581	7.908	909.111
1932 Agosto.....	99.316	979	104.030
» Septiembre.....	79.835	618	75.372
» Octubre.....	77.025	519	69.124
» Noviembre.....	81.380	634	75.169
» Diciembre.....	78.820	700	81.618
1933 Enero.....	75.810	588	70.129
» Febrero.....	75.125	664	74.575
» Marzo.....	77.420	570	66.655
» Abril.....	70.150	561	62.129
» Mayo.....	80.675	518	60.904
» Junio.....	75.320	497	58.016
» Julio.....	88.695	657	74.789
» Agosto.....	95.540	817	89.692
» Septiembre.....	92.305	690	78.559
» Octubre.....	96.110	842	88.969

RESUMEN DE LOS EMPRESTITOS EXTERNOS A LARGO PLAZO VIGENTES EL 31 DE DICIEMBRE DE 1933 (*)

	Valor de los empréstitos hechos (en monedas extranjeras)	Producto neto en moneda colombiana \$	Saldos en circulación en 31 de diciembre de 1933		Valor aproximado del servicio anual	
			Monedas extranjeras	Moneda colombiana \$	Monedas extranjeras	Moneda colombiana \$
LA NACION						
En moneda inglesa.....	£ 5.277.538	26.387.690	£ 1.392.660	6.963.300.00	£ 180.000.00	900.000.00
En dólares.....	US\$ 60.000.000	56.565.855	US\$ 51.223.500	57.882.555.00	US\$ 4.213.500.00	4.761.255.00
DEPARTAMENTOS						
Antioquia.....	» 32.350.000	29.475.222	» 28.679.000	32.407.270.00	» 2.944.969.92	3.327.816.00
Caldas.....	» 10.200.000	8.859.600	» 8.597.000	9.714.610.00	» 999.057.90	1.128.935.43
Cundinamarca.....	» 12.000.000	10.644.199	» 11.537.000	13.036.810.00	» 900.200.00	1.017.226.00
Santander.....	» 2.000.000	1.924.272	» 1.791.000	2.023.830.00	» 188.000.00	212.440.00
Tolima.....	» 2.500.000	2.289.938	» 2.112.000	2.386.560.00	» 239.000.00	270.070.00
Valle.....	» 8.500.000	8.155.800	» 7.273.500	8.219.055.00	» 827.194.92	934.730.26
MUNICIPIOS						
Bogotá.....	» 8.700.000	7.657.259	» 6.939.500	7.841.635.00	» 885.589.32	1.000.715.93
Barranquilla.....	» 2.500.000	2.221.524	» 1.780.400	2.011.852.00	» 281.401.20	317.983.36
Calli.....	» 2.885.000	2.430.291	» 2.408.000	2.721.040.00	» 272.000.00	307.360.00
Medellín.....	» 12.000.000	10.335.769	» 11.022.000	12.454.860.00	» 993.075.00	1.122.174.75
BANCOS						
Banco Agrícola Hipotecario.....	» 16.000.000	14.626.620	» 10.740.500	12.136.765.00	» 1.456.000.00	1.645.280.00
Banco Agrícola Hipotecario.....	£ 1.200.000	5.340.000	£ 1.132.800	5.664.000.00	£ 91.416.00	457.080.00
Banco de Colombia.....	US\$ 3.050.000	2.782.856	US\$ 1.832.000	2.126.660.00	US\$ 283.400.00	320.242.00
Banco Hipotecario de Bogotá.....	» 6.000.000	5.311.103	» 3.979.500	4.496.835.00	» 562.990.00	636.178.70
Banco Hipotecario de Bogotá.....	£ 2.200.000	9.785.000	£ 1.762.000	9.690.489.02	£ 176.137.00	968.702.42
Banco Hipotecario de Colombia.....	US\$ 13.064.000	11.784.779	US\$ 7.792.000	8.804.960.00	US\$ 1.213.000.00	1.370.690.00
Sumas.....		216.577.777		200.583.086.02		20.698.879.86

COMPARACION :

	Dólares	Libras esterl.
SalDOS en circulación el 30 de junio de 1933.....	59.230.400	4.380.760
SalDOS en circulación el 31 de diciembre de 1933.....	57.756.900	4.287.460
Disminución.....	1.473.500	93.300

(*) Los saldos en circulación nos fueron suministrados por nuestros corresponsales en el Exterior. La conversión de monedas de esos saldos y del valor del servicio se ha hecho al 113% para los dólares y a \$ 5,00 por cada libra esterlina. La conversión de los mismos saldos y servicio del empréstito en libras esterlinas para el Banco Hipotecario de Bogotá, se hizo a razón de US\$ 4,867 por cada £ conforme a estipulación expresa del contrato respectivo.

RENTAS NACIONALES ORDINARIAS RECAUDADAS

ESPECIFICACION					APROPIACIONES PARA GASTOS NACIONALES EN 1933	
	1 9 3 3				(En miles de pesos)	
	Octubre	Noviembre	Diciembre	Total	M E S E S	\$
1 BIENES NACIONALES						
2 IMPUESTOS						
3 SERVICIOS NACIONALES						
4 INGRESOS VARIOS						
1 Participación en la explotación de petróleos \$				647.198.72		
Producto de bienes nacionales.....	457.66	1.056.26	4.605.29	15.404.49		
Salinas terrestres.....	237.548.71	177.857.49	208.382.07	2.722.259.30		
Salinas marítimas.....	82.414.92	51.379.22	50.350.60	780.200.73		
Producto Laboratorios Samper Martínez.....	3.646.96	3.006.16	4.485.37	40.499.18		
2 Aduanas y recargos.....	1.849.891.82	1.746.420.28	1.833.597.83	22.808.411.39		
Tonelaje.....	43.591.32	34.307.50	54.554.60	515.018.58	Enero.....	3.030
Exportación.....	16.083.52	1.970.06	1.981.74	64.772.25	Febrero.....	2.941
Minas.....	3.172.16	3.656.51	9.688.04	48.007.98	Marzo.....	2.969
Sucesiones y Donaciones.....	93.140.73	24.250.09	54.773.30	462.100.69	Abril.....	2.630
Sanidad para Lazaretos.....	5.906.78	8.431.47	9.147.80	79.565.58	Mayo.....	2.478
Patentes de invención, registros de marcas.....				2.445.95	Junio.....	2.440
Papel sellado y Timbre Nacional.....	202.070.88	198.257.95	172.193.26	2.225.440.43	Julio.....	3.169
Impuesto sobre la renta.....	223.122.82	114.772.06	46.605.84	1.698.025.21	Agosto.....	2.715
Impuesto sobre consumo, varios.....	97.829.88	94.985.44	103.007.50	1.335.724.10	Septiembre.....	2.755
Impuesto de gasolinas.....	113.111.34	106.965.95	122.895.26	1.400.235.73	Octubre.....	2.748
Impuesto de pasajes.....	7.422.35	7.542.08	7.772.71	97.479.72	Noviembre.....	2.592
Impuesto nacional de registro.....	71.68	147.38	80.61	127.690.05	Diciembre.....	3.080
Impuesto sobre exportación de café.....	21.880.57	25.026.58	25.915.84	326.141.52		
Impuestos para defensa nacional.....	10.238.48	31.678.89	34.580.10	164.245.45		
Canalización.....	37.626.12	44.439.73	40.106.81	427.406.79		
Exportación de bananos.....	16.058.00	13.613.00	18.340.00	221.128.49		
3 Correos.....	48.337.70	49.321.40	47.514.85	609.129.67		
Telégrafos, cables radiogramas.....	107.568.59	109.005.48	129.095.35	1.344.122.89		
Muelles, faros, boyas, sanidad, remolque.....	23.537.83	25.574.22	27.116.73	322.531.30		
4 Utilidades Banco de la República.....				240.000.00		
Otros ingresos.....	336.184.40	210.711.34	71.365.41	1.351.335.57		
Totales.....	\$ 3.580.915.31	3.085.306.54	3.078.157.00	40.126.600.03	Total en el año.....	33.547

Datos de la Contraloría General de la República, Sección 2*

RENTAS DEL MUNICIPIO DE BOGOTA. - RECAUDOS TOTALES. - 1930-1933

	Producto de bienes municipales	Impuestos y contribuciones	Entradas de los Tesoros Nacional y Deptal.	Entradas extraordinarias	Créditos activos de vigencias expiradas	Total sin incluir empresas municipales	Empresas municipales	Gran total
1930 I trimestre.....\$	103.763	296.489	41.485	6.268	219.002	667.007	502.062	1.169.069
» II »	124.674	300.635	62.997	5.819	122.255	666.380	363.583	1.029.963
» III »	165.326	337.147	74.835	8.797	79.741	665.846	431.896	1.097.742
» IV »	151.827	358.979	64.956	11.302	45.871	632.935	409.066	1.042.001
Total en 1930.....\$	545.590	1.293.250	244.273	32.186	466.869	2.582.168	1.706.607	4.288.775
1931 I trimestre.....\$	165.950	246.970	76.519	1.761	228.780	719.980	404.585	1.124.565
» II »	190.454	375.254	93.745	4.046	79.520	743.019	355.016	1.098.035
» III »	191.469	313.371	47.424	2.728	57.954	612.946	399.419	1.012.365
» IV »	188.503	306.653	67.485	67.573	37.562	667.776	364.769	1.032.549
Total en 1931.....\$	736.376	1.242.248	285.173	76.108	403.816	2.743.721	1.523.789	4.267.510
1932 I trimestre.....\$	198.337	170.609	84.832	7.792	247.819	709.389	395.255	1.104.644
» II »	223.530	312.483	112.875	5.010	114.636	768.534	352.982	1.121.516
» III »	215.934	257.116	113.533	5.855	95.439	687.877	353.657	1.041.534
» IV »	230.965	314.958	91.689	20.706	337.658	995.776	337.847	1.333.623
Total en 1932.....\$	868.766	1.055.166	402.929	39.163	795.552	3.161.576	1.439.741	4.601.317
1933 I trimestre.....\$	188.223	245.501	39.714	4.807	263.699	741.944	367.740	1.109.684
» II »	245.390	282.437	73.978	28.160	112.807	742.772	339.517	1.082.289
» III »	253.907	299.673	129.189	13.981	111.588	808.338	378.410	1.186.748
» IV »	270.553	308.261	84.527	9.577	71.513	744.431
COMPARACION DE ENERO A SEPTIEMBRE:								
1930.....	393.763	934.271	179.317	20.884	420.998	1.949.233	1.297.541	3.246.774
1931.....	547.873	935.595	217.688	8.535	366.254	2.075.945	1.159.020	3.234.965
1932.....	637.801	740.208	311.240	18.657	457.894	2.165.800	1.101.894	3.267.694
1933.....	687.520	827.611	242.881	46.948	488.094	2.293.054	1.085.667	3.378.721

FERIA DE GANADOS DE MEDELLIN, INDICE DEL PROM. DE LOS PRECIOS-1927-1933 (Dic.)

Base 1923=100

ESPECIES	1933												Sep.	Octer.	Nov.	Dic.		
	1927	1928	1929	1930	1931	1932	Enero	Febr.	Marzo	Abril	Mayo	Junio					Juio	Agosto
Ganado gordo Bolívar, machos	153	150	130	97	80	53	58	59	56	60	58	65	70	74	69	79	76	76
Ganado flaco Bolívar, machos.	147	179	149	116	83	54	55	57	61	54	58	69	72	80	74	72	70	71
Ganado flaco criollo, machos.	148	155	139	102	77	45	42	46	48	41	42	48	58	65	60	60	53	60
Ganado de levante.....	127	116	101	73	53	37	32	28	31	32	26	28	32	42	37	43	45	42
Ganado sin clasificar.....	130	150	112	74	60	50	59	63	62	60	66	65	71	84	77	81	80	84
Vacas de leche.....	165	149	135	99	69	52	49	52	48	49	45	48	48	52	58	56	59	59
Bestias caballares.....	159	174	128	89	64	52	50	49	47	56	47	48	54	63	64	71	68	74
Bestias mulares.....	200	177	121	74	59	54	51	52	44	49	44	51	54	62	58	71	91	85
Cerdos gordos.....	166	169	134	108	86	64	66	62	62	64	61	69	68	82	73	66	63	65
Cerdos flacos.....	94	102	96	64	46	41	34	39	38	88	36	37	43	45	44	40	47	44
Indice. - Promedio.....	148	152	124	89	67	50	50	51	50	50	48	53	57	65	61	64	65	66

BONOS COLOMBIANOS VENDIDOS EN LA BOLSA DE NUEVA YORK 1930 - 1933 (Noviembre)

(En miles de U. S. dólares)

BONOS	In-terés %	1930	1931	1932	1933			1930	1931	1932	1933		
					Enero a Sbre.	Obre.	Nvbre.				Enero a Sbre.	Obre.	Nvbre.
THE NEW YORK STOCK EXCHANGE													
B. Agr. Hip.....	6	736	1.108	839	357	18	41						
B. Agr. Hip.....	6	558	894	757	266	9	16						
Antioquia A.....	7	556	835	459	522	27	25						
» B.....	7	561	1.113	481	449	10	17						
» C.....	7	254	491	166	212	6	29						
» D.....	7	461	767	521	878	25	30						
C. al Mar 1.....	7	514	767	275	308	45	35						
» 2.....	7	509	770	288	223	14	4						
» 3.....	7	586	709	321	488	32	30						
Bogotá.....	8	794	962	515	389	23	123						
Caldas.....	7 3/4	906	1.695	583	482	10	50						
Valle del Cauca.....	7 3/4	338	800	640	282	17	30						
Colombia.....	6	2.103	4.501	2.882	3.498	295	236						
B. Hip. de B.....	7	2.742	5.331	4.019	3.931	134	201						
B. Hip. de C.....	6 3/4	612	812	1.075	516	3	7						
» ».....	7	539	924	1.109	697	7	13						
» ».....	7	682	641	764	438	4	1						
THE NEW YORK CURB EXCHANGE													
Cundinamarca.....	6 3/4	1.330	2.475	1.257	1.560	44	53						
Medellín.....	6 3/4	1.188	1.421	598	565	23	57						
Tolima.....	7	440	501	155	132	12	3						
Total.....		16.469	27.685	17.506	16.193	758	1.010						
B. Agr. Hip.....													
B. Agr. Hip.....	7	341	601	441	201	2	4						
Valle del Cauca.....	7	287	804	485	170	3	7						
Medellín.....	7	383	759	272	355	23	32						
B. Hip. de B.....	7	252	448	286	257	11	49						
B. Hip. de C.....	7	232	366	535	218	9	..						
B. Hip. de B.....	7	367	324	516	227	3	1						
Total.....		1.862	3.302	2.535	1.428	51	93						
Gran Total.....		18.331	30.987	20.041	17.621	809	1.103						

Extractado del «Bank & Quotation Record», New York.

COTIZACIONES DE VALORES COLOMBIANOS Y OTROS EN NEW YORK Y LONDRES

1932 - 1934 (Noviembre-Enero)

NEW YORK	Vencimiento	Periodo de intereses	Tipo de interés %	FLUCTUACIONES				1933					LONDRES	Tipos de interés %	Saldo en 31 de Dicbre. de 1933 £	FLUCTUACIONES				1933				
				1932		1933		(a) DICIEMBRE				(b) Ene.				1932		1er. semestre 1933		(c) NOVIEMBRE				(d) Enero
				Más alto	Más bajo	Más alto	Más bajo	8	15	22	29	18				Más alto	Más bajo	Más alto	Más bajo	2	9	16	23	16
NACIONALES																								
Rep. de Colombia.	1961	E. J.	6	40	17 1/2	43 1/4	23 1/2	26 1/2	26	20 1/2	21 1/2	26	1911	6	122,500	92	45	45	30	45	35	35	35	37
Rep. de Colombia.	1961	A. O.	6	40	18	43	20 1/2	28 3/8	25 1/4	20 1/2	20 1/2	27	Ferrocarril de Girardot (1913)...	6	805,770	69/8	44 1/2	56 1/4	30	45	45	42 1/4	36	33
													Ferrocarril del Norte (1916)...	5	47,350	50	45	45	30	30	30	30	30	30
													F.C. de Puerto Wilches (1920)...	6	337,140	67	42	52 1/2	28	53 1/2	53 1/2	53 1/2	40	33
													Ferrocarril de la Salana...	5	79,840	97 1/4	45	50	30	31 1/4	31 1/4	31 1/4	25	38
DEPARTAMENTALES																								
Antioquia Serie A.	1945	E. J.	7	15 3/4	4 1/4	17 3/8	7 3/4	8 1/2	8 3/4	7 3/4	8 3/4	11	BONOS DE EMPRESAS EXTRANJERAS ESTABLECIDAS EN COLOMBIA											
" Serie B.	1945	E. J.	7	15 1/2	4 1/4	17 3/4	6 3/4	8 1/4	8 3/4	6 3/4	8 3/4	11	Colombia Ry. and Navig. Co., Ltd. M. D.	6	574,320	8 1/2	4	5 7/8	4 1/2	7 1/2	7 1/2	7 1/2	7 1/2	...
" Serie C.	1945	E. J.	7	16	4 1/8	18	8 1/8	8 1/4	9 1/8	8 1/2	8 3/8	11	Dorada Ry. Co., Ltd. 1st. M. D. stock, Red.	6	330,806	79	67 3/4	70	66 1/2	68 3/4	68 3/4	68 3/4	70	...
" Serie D.	1945	E. J.	7	15 1/4	4 1/8	20 1/2	7 3/4	8 1/4	8 3/4	7 3/4	8 1/4	11	BONOS NACIONALES BANCARIOS											
" C. al mar 1.	1957	A. O.	7	13 1/2	4 1/2	17 1/2	6 1/2	8	8	6 1/2	7 1/2	10	Hipotecario de Bogotá, Stig. Mt. Bds.	7	1,792,000	44 1/2	25	44 1/2	35	25	25	25	22 1/2	21 1/2
" " " 2.	1957	A. O.	7	14 1/2	4 1/4	17	6 1/2	8	7 1/2	6 1/2	7 1/2	10	Agrícola Hipot. de Colombia, Mort. D.	6 1/2	1,132,800	77 6/8	47	53 1/2	37 1/2	48 7/8	48 7/8	48 7/8	40	36 1/2
" " " 3.	1957	A. O.	7	15 1/2	4 1/4	15 3/4	7 1/2	8	7 1/2	7 1/2	7 3/4	10	ACCIONES DE EMPRESAS Y AGENCIAS EXTRANJERAS ESTABLECIDAS EN COLOMBIA											
Caldas	1946	E. J.	7 1/2	21	8 3/8	22 1/2	10 1/2	12	12 1/4	12	10 1/2	13	Dorada Ry. Co., Ltd.	100/-		45	25	25	15	22 1/2	22 1/2	22 1/2	22 1/2	...
Cundinamarca	1959	M. N.	6 1/2	15 1/2	5 3/4	20 1/2	11	11 1/2	11	11 1/2	11	13	Sarranquilla Ry. Pier Co., Ltd.	1/-		9/9	7 1/2	8/	5/6	6 4/2	6 4/2	6	6/6	...
Santander	1948	A. O.	7	26 1/2	6 1/4	20	9	10	9 1/2	10 1/4	9	11	Colombia Ry. & Nav. Co., Ltd.	1/-		6	3	3	1	6	6	6	6	...
Tolima	1947	M. N.	7	20 1/2	4 1/4	18	8 1/2	9 1/4	11 1/2	8 3/4	10 3/4	11	Colombian Mining & Explor. Co.	1/-		6	2 1/2	6	2	8	8	8	7 1/2	7 1/2
Valle del Cauca	1946	A. O.	7 1/2	18 1/2	5 1/4	20	10 3/4	11	11 1/2	11	10 3/4	13	Lobitos Offfields, Ltd.	1/-		44 4/2	18	43 9	30 3	49 8 1/4	50/	46 10 1/2	43 5 1/4	...
Valle del Cauca	1948	J. D.	7	17 1/2	4	18	8	8 1/2	9 1/2	7 1/4	8 1/2	11 1/2	Drovile Dredging Co.	4/-		7 0 3/4	1 10 1/2	12 10 1/2	7 4 1/2	14 0 3/4	14/	13 4 1/2	13 7 1/2	...
MUNICIPALES																								
Bogotá	1945	A. O.	8	21 1/2	7 1/2	25	15	20	15	16	16 1/2	19	Frontino Gold Mines 10 % Prt.	1/-		2	10	5/	8 9	8 9	7 6	6 3	...	
Bogotá	1947	A. O.	8 1/2	19 1/2	7 3/4	30	18	23 3/8	23 1/2	24	22	20	Anglo South American Bank A.	10 (5pd)		37/6	6 1/2	6 3/4	5	1/4	1/4	1/4	1/4	...
Sarranquilla	1935	J. D.	8	40	12	25 1/4	19	24 1/2	22 1/2	23 3/4	21	X	Anglo South American Bank B.	1 (fy pd)		15	2/	10/	5/	8 9	8 9	7 6	6 3	...
Calí	1948	M. N.	7	15	6 1/2	19 1/4	8 1/4	14 1/2	13 1/2	8 1/4	9 1/4	15	Lloyds Bank	5 (1pd)		58/3	41 9	54/3	50/6	53 6	54	54	54	...
Medellín	1951	J. D.	7	19 3/4	10 1/4	20	11	10 3/4	11 3/4	12 1/4	11 3/4	15	Alliance	1 (fy pd)		24 1/2	16 1/4	25 3/4	23 1/2	25 1/2	25 3/4	26	26	...
Medellín	1951	J. D.	8 1/2	17 1/4	7 3/8	16 1/2	8 3/4	9 3/8	8 3/4	8 1/4	8 3/4	11 1/2	Atlas	5 (1/2pd)		13 7/8	9 3/4	13 1/2	12 1/2	13 1/4	13 1/4	12 3/4	11 3/4	...
BANCARIOS																								
Agrícola Hip.	1946	A. O.	7	40 1/2	20	40 1/2	20	21 3/4	23 1/2	20 1/4	23	22 1/4	Commercial Unión	2 1/2 (fy pd)		22 1/4	17	22 3/4	20 1/2	23 3/4	23 1/2	21 1/2	21 1/2	...
Agrícola Hip.	1947	J. E.	7	40 1/2	20	41	20	22 3/4	24 1/2	21 1/2	23	22 1/4	General Accident	5 (1/2pd)		16 1/2	11	18	15 1/2	17 3/4	17 1/2	15 1/2	16	...
Agrícola Hip.	1947	F. A.	6	40 1/2	21 1/2	39	19	23 1/4	24 1/2	21	19	20	London Lancashire	5 (2pd)		29 1/2	20	29 1/2	27 3/4	29	29	28 1/2	27	...
Agrícola Hip.	1948	A. O.	6	41 1/2	23 1/4	36 3/4	19 3/4	22 1/4	21 3/4	20 1/2	19 3/4	20	Northern	10 (1pd)		18 1/2	12 7/8	18 1/2	17 1/2	17 1/2	17 1/2	17 1/2	16 1/2	...
Hip. de Bogotá	1947	M. N.	7	33 1/4	19 1/4	35	14 1/2	14 1/2	14 1/2	15 1/2	15 1/2	17	Phoenix	1 (fy pd)		17	10	16 1/2	15	15 1/2	15 1/2	14 1/2	14 1/2	...
Hip. de Bogotá	1947	A. O.	7	33 1/4	19 1/4	35	14	17 1/4	15 1/4	14	15 1/4	16 1/2	Prudential	1 (fy pd)		26 3/8	18	29 3/4	26 3/4	30 1/2	31	30 1/2	30 1/2	...
Hip. de Colombia.	1946	M. N.	7	27 3/4	18 3/8	37 1/2	12 1/2	12 1/2	14 3/8	15	16	18	Royal Exchange	1		7	4 3/4	8	7 3/4	7 3/4	6 3/4	6 3/4	7 1/2	...
Hip. de Colombia.	1947	A. O.	6 1/2	28 3/8	18 3/8	35	13	13	13 3/4	14 1/2	15 1/2	18 1/2	Sea Insurance	1		4 1/2	3	4 3/4	4 1/2	4 3/4	4 3/4	4 3/4	4 1/4	...
Hip. de Colombia.	1947	F. A.	7	30 1/2	18 3/8	37	13 3/4	14	13 3/4	14 1/2	16	17 1/2	Sun Insurance	1 (5pd)		3 3/4	2 3/4	4 1/4	3 3/4	4	4 1/4	3 3/4	3 3/4	...
De Colombia	1947	A. O.	7	28	11	34 3/4	13 1/2	17 1/2	13 1/2	15 1/2	16	18 1/2	Sun Life Insurance	1 (fy pd)		6 1/2	4 1/2	6 1/2	5 1/2	5 1/2	6	6	5 7/8	...
De Colombia	1948	A. O.	7	28	11	33 3/4	13 1/2	18 1/2	13 1/2	15 1/2	16	18 1/2	Yorkshire	1 (fy pd)		16 1/4	11 1/4	16 1/2	15 3/4	16 3/4	16 3/4	16 1/2	16 1/2	...

NEW YORK (a) Información cablegráfica para el Ministerio de Industrias. (b) Información cablegráfica de nuestros corresponsales en New York. X=ain mercado.

LONDRES (c) Cotizaciones del *Stock Exchange Daily Official List*, del *Stock Exchange Record of Bargains* y del *Economist*. (d) Información cablegráfica de nuestros corresponsales en Londres. Las cotizaciones se refieren a transacciones efectuadas o al promedio entre oferta y demanda.

COTIZACIONES Y FLUCTUACIONES DE VALORES COLOMBIANOS EN LOS MERCADOS DE BOGOTA Y MEDELLIN 1933-1934 (ENERO 19) (1)

I—ACCIONES

BOGOTA	Capital pagado (En miles de pesos)	Reserva total (En miles de pesos)	Ultimo dividendo repartido (2)	Valor nominal de cada acción	FLUCTUACIONES		COTIZACIONES				
					1933		1933 - Diciembre				Enero 1934
					Más alto	Más bajo	2	9	16	23	19
	\$	\$	\$	\$	\$	\$	\$	\$	\$	\$	\$
Banco de la República	11.736	2.765	3.20 (3)	100	109.00	66.50	103.50	103.50	103.50	107.00	104.00
Banco de Bogotá	5.000	1.897	1.20	25	29.25	13.00	25.50	26.60	27.00	28.20	27.25
Banco de Colombia	3.690	1.314	0.80	30	28.50	13.40	25.40	26.25	26.40	26.00	27.40
Banco Hipotecario de Bogotá	4.000		(4)	20	11.00	2.72	6.35	7.00	7.60	7.00	8.10
Banco Hipotecario de Colombia	4.000	695	(4)	20	7.15	3.00	4.09	4.70	4.55	4.87	5.20
Industria Harinera	600	1.80	0.50	10	22.50	9.40	17.50	18.36	19.50	19.50	17.00
Compañía Chaves y Equitativa	400	5	(4)	10	3.80	1.75	2.00	2.00	2.00	1.75	
Compañía Nacional de Chocolates	1.304	183	(4)	10	8.40	4.30	6.80	8.10	8.00	7.75	
Compañía Central «San Antonio»	906	75	(4)	10	2.70	2.70	2.70	2.70	2.70	2.70	
Compañía Colombiana de Tabaco	5.500	2.614	0.15 M	10	40.00	19.50	34.00	35.50	37.00	37.00	38.50
Compañía Cemento Portland «Diamante» ord.	1.600		(5)	10	4.75	1.05	4.75	4.75	4.75	4.75	
Compañía Colombiana de Petróleos	2.866		(5)	1	0.14	0.09	0.09	0.09	0.09	0.09	
Empresas Unidas de Energía Eléctrica	4.713	620	0.04 M	5	11.60	5.85	9.20	9.25	9.40	9.40	10.00
Compañía Colombiana de Seguros	400	407	1.20	20	24.50	20.00	24.50	24.50	24.50	24.50	
Seguros y Urbanizadores de Medellín	750	161	0.12 T	5	12.25	3.90	10.10	10.50	11.50	11.78	12.13
Compañía Urbanizadora	1.020	537	(4)	10	5.20	1.40	4.30	3.50	3.50	3.50	
Consortio de Cervecerías Bavaria	430	132	0.17 M	20	8.75	6.70	8.50	7.50	7.50	7.50	
Cine Colombia	16.000		(4)	10	8.03	3.20	5.94	5.94	6.00	6.20	
Bolsa de Bogotá	1.977	125	(5)	10	1.80	1.35	1.60	1.60	1.60	1.60	
Bolsa de Bogotá	20	12	(5)	100	700.00	260.00	490.00	490.00	490.00	490.00	500.00

MEDELLIN	Capital pagado (En miles de pesos)	Reserva total (En miles de pesos)	Ultimo dividendo repartido (2)	Valor nominal de cada acción	FLUCTUACIONES		COTIZACIONES				
	\$	\$	\$	\$	1933		1933 - Diciembre				Enero 1934
	\$	\$	\$	\$	Más alto	Más bajo	2	9	16	23	19
Banco Alemán Antioqueño	3.000	2.275	4.50	150	150.00	90.00	125.00	122.00	119.00	119.00	
Banco de Bogotá	5.000	1.897	1.20	25	29.25	13.50	25.50	26.50	27.20	27.20	
Compañía Nacional de Chocolates	1.304	183	(4)	10	8.75	4.00	6.95	7.95	7.45	7.45	
Fábrica de Galletas y Confitos Noel	100	51	(4)	10	8.00	6.00	8.00	8.00	8.00	8.00	
Compañía Colombiana de Tabaco	5.500	2.614	0.15 M	10	39.00	19.50	34.50	37.65	37.45	37.45	
Compañía Colombiana de Petróleos	2.866		(5)	1	0.14	0.08	0.10	0.09	0.09	0.09	
Compañía Colombiana de Tejidos	470	213	13.00 A	50			36.50	38.00	37.00	37.00	
Compañía de Tejidos de Medellín Bello	1.000	204	5.00	10			14.25	14.50	14.50	14.50	
Compañía de Tejidos de Rosellón	675	25	0.05 M	10	23.50	10.50	18.25	20.25	19.85	19.85	
Cervecería Unión	830		(4)	7	11.25	4.60	8.25	9.00	8.75	8.75	
Cervecería Continental (Bavaria)	16.000		(4)	10	6.75	3.50	5.80	6.20	6.15	6.15	
Compañía Gasosa Posada y Tobón	600	101	0.03 M	10	6.30	2.00	6.10	6.20	6.20	6.20	
Compañía Antioqueña de Transportes	1.400	746	(5)	10	0.40	0.30	0.40	0.40	0.40	0.40	
Baviera Colombiana	1.808	11	(5)	7	1.36	0.70	1.00	1.10	1.07	1.07	
Mutualidad Nacional	1.000	334	0.03 M	10	6.00	3.40	3.92	4.35	3.90	3.90	
Seguros y Urbanización	1.020	537	(4)	10	5.20	0.78	3.50	4.10	3.85	3.85	
Cine Colombia	1.977	125	(5)	10	2.05	1.30	1.60	1.75	1.75	1.75	
Fábrica de Hilados y Tejidos El Hato	800	155	0.20 M	10	40.00	19.25	34.00	36.80	36.50	36.50	
Compañía Colombiana de Chocolates	266		(4)	10	0.60	0.60	0.60	0.60	0.60	0.60	
Sociedad del Lebrija	150		(4)	1	0.10	0.10					

II—BONOS Y CEDULAS DE INTERES FIJO

BOGOTA	Interés %	FLUCTUACIONES		COTIZACIONES				
		1933		1933 - Diciembre				Enero 1934
		Más alto	Más bajo	2	9	16	23	19
Bonos (**)		\$	\$	\$	\$	\$	\$	\$
Colombianos	6	81.00	61.75	70.50	70.00	67.25	67.75	73.00
Defensa Nacional	4	76.50	46.00	71.75	71.50	71.00	70.50	69.50
Departamento de Caldas	6	77.50	61.00	66.50	65.50	65.00	61.00	68.00
Ferrocarril de Antioquia	6	67.50	50.00	63.00	65.00	63.00	60.00	59.00
Cédulas								
Banco Central Hipotecario	6	99.25	95.50	98.25	98.00	97.00	96.00	96.25

MEDELLIN	Interés %	FLUCTUACIONES		COTIZACIONES				
		1933		1933 - Diciembre				Enero 1934
		Más alto	Más bajo	2	9	16	23	19
Bonos (**)		\$	\$	\$	\$	\$	\$	\$
Ferrocarril de Antioquia	6	68.00	51.50	66.00	65.00	60.00	60.00	
Ferrocarril de Amagá	6	69.75	55.00	67.00	66.00	63.00	63.00	
Arretera al Mar	6	56.00	37.00	52.00	52.00	52.00	52.00	
Dep. de Antioquia Serie C	6	70.00	51.00	70.00	69.00	67.00	67.00	
Nacionales	6			70.00	70.00	67.50	67.50	
Defensa Nacional	4			74.00	72.00	72.00	72.00	

TRANSACCIONES REGISTRADAS EN LA BOLSA DE BOGOTA 1930-1933 (DICIEMBRE)

(En miles de pesos)

	ACCIONES DE DIVIDENDO VARIABLE			BONOS Y CEDULAS DE INTERES FIJO		
	Banca-rias	Indus-triales	Valor efec-tivo total	Bonos	Cédu-las	Valor total nominal
	\$	\$	\$	\$	\$	\$
1930 I trimtre.	364	650	1.014	264	599	863
II	601	468	1.069	1.161	845	2.006
III	377	288	665	1.302	657	1.959
IV	194	273	467	757	629	1.386
1931 I	207	156	363	367	401	1.131
II	105	128	233	857	423	1.513
III	121	108	229	532	371	1.132
IV	23	85	108	446	552	1.106
1932 I	48	145	193	558	1.594	2.345
II	55	134	189	944	1.418	2.362
III	107	134	241	1.274	1.365	2.639
IV	76	123	199	1.030	1.425	2.455
1933 I	128	160	288	1.783	1.360	2.143
II	172	235	407	1.372	1.056	2.428
III	1.234	190	1.924	1.734	401	2.099
Octubre	483	246	729	681	8	691
Noviembre	206	142	348	222	73	295
Diciembre	136	66	202	416	46	462

(1) Las cotizaciones se han tomado de la Bolsa de Bogotá y de las informaciones de Hijos de A. Villa Latorre & Co., de Medellín, y se refieren a las transacciones efectivas o a los promedios entre oferta y demanda.—(2) A=anuales; M=mensuales; T=trimestrales; los demás semestrales.

(3) Más un dividendo extraordinario de \$ 1 por cada acción de la clase D.—(4) Suspendido.—(5) No reparte.

(**) De acuerdo con la ley 11 de 1933 (9 de octubre) los intereses mayores de 6% han sido gravados como impuesto en favor de los Departamentos y Municipios.

TRANSACCIONES EFECTUADAS EN LA BOLSA DE BOGOTA 1933 (Nov. y Dicbre.)

PAPELES DE INVERSION	1 9 3 3					
	NOVIEMBRE			DICIEMBRE		
	Cantidad de papeles vendidos	Valor efectivo \$	Promedio de cotización \$	Cantidad de papeles vendidos	Valor efectivo \$	Promedio de cotización \$
ACCIONES						
Banco de la República.....	50	5.203,50	104,07	13	1.377,70	105,98
Banco de Bogotá.....	2.718	77.041,65	28,34	2.471	65.951,10	26,69
Banco de Colombia.....	987	26.189,80	26,54	280	7.359,20	26,28
Banco Hipotecario de Bogotá.....	1.914	14.073,95	7,35	1.254	9.289,70	7,41
Banco Hipotecario de Colombia.....	2.094	8.322,80	3,97	5.436	24.726,50	4,55
Compañía Colombiana de Seguros.....	6.255	75.008,50	11,99	2.381	27.019,30	11,35
Bolsa de Bogotá, S. A.....	1	490,00	490,00
Empresa Colombiana de Curtidos.....	780	14.430,00	18,50	353	6.354,00	18,00
Compañía de Cemento Portland Diamante (priv.).....	600	7.098,00	11,83	200	800,00	4,00
Consorcio de Cervecerías Bavaria.....	6.031	43.692,20	6,21	980	6.029,20	6,15
Empresas Unidas de Energía Eléctrica.....	970	8.943,40	9,22	575	5.378,00	9,35
Compañía Colombiana de Tabaco.....	1.471	55.667,40	37,84	797	29.470,00	36,98
Industria Harinera.....	283	5.304,12	18,74	590	11.448,00	19,42
Compañía Nacional de Chocolates.....	1.030	7.893,00	7,66	100	810,00	8,10
Compañía de Samacá.....	10	460,00	46,00
Litografía Colombiana, S. A.....	300	5.100,00	17,00
Salinera Andes.....
Totales.....	26.183	348.68,32	15.741	202.062,70
BONOS						
	Valor nominal	Valor efectivo	Promedio de cotización	Valor nominal	Valor efectivo	Promedio de cotización
Bonos Colombianos 7%.....	177.540	131.108,11	73,85	362.570	250.421,59	69,07
Bonos del Departamento de Caldas 6%.....	46.320	31.635,60	68,30	7.800	5.163,00	66,19
Bonos del Ferrocarril de Antioquia 6%.....	18.000	11.914,50	66,19
Bonos de la Defensa Nacional 4%.....	44.457	32.629,50	73,41	44.004	31.294,38	71,12
Bonos Cemento Diamante.....	9.000	10.700,00	118,89	660	791,00	119,85
Pagarés del Tesoro del 3%.....	7.810	4.384,49	56,14	1.010	507,78	50,28
Carretera al Mar 6%.....
Cantidad de Bonos y producido.....	303.127	222.372,20	416.044	288.177,75
CEDULAS						
Banco Central Hipotecario 6%.....	73.800	72.664,25	98,46	46.400	44.100,00	95,04
MONEDAS EXTRANJERAS						
Dólares.....	137.129,52	205.584,01	149%*	572.028,67	902.198,01	157,72
Libras esterlinas.....	1.017-13-5	8.292-49	8-15
Suma en pesos colombianos.....
Total general del movimiento durante el mes.....	849.488,78	1.444.830,95

NOTA—Los valores no cotizados no han tenido movimiento durante el mes.

INDICE DE VALORES BURSATILES COLOMBIANOS EN 1932-33 (Diciembre)

	EQUIVALENCIAS	1932												1933															
		Dbr.	Enero	Febrero	Marzo	Abril	Mayo	Junio	Julio	Agosto	Sep.	Octbr.	Nbre.	Dicbr.	Dbr.	Enero	Febrero	Marzo	Abril	Mayo	Junio	Julio	Agosto	Sep.	Octbr.	Nbre.	Dicbr.		
A) MERCADO DE BOGOTA																													
Bonos col. de deuda interna del 8% (1)	Abril 1929=100	75,00																											
Bonos col. de deuda interna del 10% (1)	Julio 1927=100	61,66																											
Bonos col. de deuda interna del 7% (1)	Enero 1933=100	100,00 (2)	109,16	119,51	118,77	119,55	120,80	120,23	123,91	116,21	118,69	117,31	106,99																
Bonos de Defensa Nacional del 4% (1)	Enero 1933=100	100,00 (3)	108,75	136,66	128,13	110,84	119,61	126,90	131,96	142,80	149,24	145,41	140,69																
Cédulas bancarias antiguas del 8% (1)	Julio 1927=100	57,43	57,67	56,95	63,53	66,78	69,89	67,53	61,74	60,27	61,74																		
Cédulas del Bco. Central Hip. del 7% (1)	Febr. 1933=100	98,89	94,44	88,96	94,50	99,23	107,01	99,72	99,95	106,94	108,06	108,06																	
Cédulas del Bco. Central Hip. del 8% (1)	Febr. 1933=100	100,00 (5)	104,67	111,46	114,70	112,68	110,73	110,20	110,86	110,86																		
Cédulas del Bco. Central Hip. del 6% (1)	Obre. 1933=100	100,00 (6)	100,57	99,50																
Acciones de Bancos.....	Julio 1927=100	26,86	27,76	26,47	26,87	26,96	28,75	29,56	31,66	38,09	42,69	44,90	43,50	42,61															
Acciones comerciales e industriales.....	Julio 1927=100	46,75	49,25	51,70	55,28	57,11	57,61	57,75	65,17	69,09	84,33	86,16	84,82	81,50															
Índice gral de acciones bancarias, e inds.....	Julio 1927=100	35,96	37,98	37,99	39,85	40,74	41,93	42,44	46,98	52,27	61,71	63,76	62,38	60,40															
B) MERCADO DE MEDELLIN																													
Bonos deptales, y mpaes, del 10%.....	Abril 1929=100	47,78	48,80	51,30	54,03	46,16	50,86	58,40	58,41	58,19	58,67	61,99																	
Bonos deptales, del 6%.....	Nbre. 1933=100																	
Acciones comerciales e industriales.....	Julio 1927=100	41,64	44,28	48,04	49,71	51,99	52,89	53,43	61,79	64,25	76,34	81,56	100 (7)	101,00															
C) MERCADOS DE BOGOTA Y MEDELLIN																													
Ince. gral. de acciones comes. e inds.....	Julio 1927=100	44,37	46,94	50,01	52,69	54,74	55,43	55,75	63,39	66,85	80,62	84,06	82,20	79,00															
D) MERCADO DE NEW YORK																													
Bonos nacionales del 6%.....	Obre. 1927=100	31,65	34,98	35,09	31,48	27,07	33,07	40,00	40,36	44,18	42,28	37,97	30,35	25,50															
Bonos departamentales del 6 1/2%.....	Julio 1928=100	9,39	13,74	14,51	14,21	12,94	16,17	19,59	18,06	21,15	16,55	13,96	13,66	12,00															
Bonos departamentales del 7%.....	Julio 1927=100	7,90	9,38	10,36	9,02	8,53	10,83	14,11	14,86	15,83	14,71	9,96	10,92	8,90															
Bonos departamentales del 7 1/2%.....	Julio 1927=100	10,64	12,61	13,47	12,77	11,60	14,70	17,91	18,55	19,14	16,15	12,95	11,90	11,71															
Bonos municipales del 6 1/2%.....	Julio 1928=100	12,58	13,50	14,88	14,31	14,52	16,11	19,73	20,03	21,94	19,84	16,90	18,01	17,21															
Bonos municipales del 7%.....	Julio 1927=100	10,25	12,49	12,56	12,04	11,60	13,80	17,78	17,80	18,84	17,17	14,51	14,32	12,40															
Bonos municipales del 8%.....	Julio 1927=100	14,84	14,97	15,89	15,51	17,18	20,22	22,04	24,77	23,06	22,46	20,79	21,37	19,40															
Bonos bancarios del 6%.....	Enero 1928=100	32,17	34,07	33,57	29,88	27,22	31,77	36,17	35,41	34,57	31,91	27,86	25,14	23,60															
Bonos bancarios del 6 1/2%.....	Marzo 1928=100	25,19	29,10	26,04	28,03	23,71	30,70	35,10	34,12	30,19	30,67	27,53	21,71	15,30															
Bonos bancarios del 7%.....	Julio 1927=100	25,17	28,36	27,67	25,97	23,88	30,69	33,95	35,23	30,92	29,26	26,37	20,82	17,50															
Índice general de bonos del 6%.....	Obre. 1927=100	31,55	34,14	33,95	29,80	26,10	32,05	37,72	37,93	38,96	36,75	32,60	27,46	24,30															
Índice general de bonos del 6 1/2%.....	Marzo 1928=100	15,82	19,01	18,62	18,96	17,19	21,15	25,00	24,08	24,64	22,57	19,61	17,95	14,90															
Índice general de bonos del 7%.....	Julio 1927=100	14,57	16,88	16,99	15,79	14,77	18,58	22,08	22,63	21,98	20,48	17,05	15,41	13,00															
Índice general de bonos del 7 1/2%.....	Julio 1927=100	10,64	12,61	13,47	12,77	11,60	14,70	17,91	18,55	19,14	16,15	12,95	11,90	11,71															
Índice general de bonos del 8%.....	Julio 1927=100	14,84	14,97	15,89	15,51	17,18	20,22	22,04	2																				

INDICE DEL PROMEDIO DEL COSTO EN EL PAIS DE ALGUNOS ARTICULOS ALIMENTICIOS, POR PLAZAS 1923-1933 (Diciembre)

	Primer semestre de 1923	Segundo semestre de 1923											NOVIEMBRE			DICIEMBRE		
			1924	1925	1926	1927	1928	1929	1930	1931	1932	1931	1932	1933	1931	1932	1933	
<i> Bogotá.</i>	Primer grupo... 100	96	104	122	158	138	121	127	116	107	75	48	77	91	83	75	96	
	Segundo grupo... 100	108	109	115	143	185	169	180	162	127	98	112	92	110	108	97	106	
	Tercer grupo... 100	110	126	140	149	131	140	190	143	133	88	112	76	106	108	73	99	
	Promedio..... 100	105	113	126	151	151	141	165	140	122	87	103	82	102	100	82	100	
<i>Barranquilla.</i>	Primer grupo... 100	112	118	121	121	91	123	109	93	82	81	70	82	93	73	84	100	
	Segundo grupo... 100	122	109	125	120	110	127	134	104	83	71	89	70	84	93	59	78	
	Tercer grupo... 100	144	134	121	163	148	136	113	81	69	52	63	39	60	58	41	82	
	Promedio..... 100	126	120	122	136	116	129	119	93	80	68	74	64	79	75	61	87	
<i>Bucaramanga.</i>	Primer grupo... 100	96	91	113	155	124	132	118	84	79	62	83	61	82	65	61	95	
	Segundo grupo... 100	94	92	92	105	108	105	132	109	79	61	84	56	73	79	57	75	
	Tercer grupo... 100	104	106	98	102	100	89	115	87	57	39	47	38	62	42	36	66	
	Promedio..... 100	98	96	101	121	111	109	122	91	72	54	71	52	72	62	51	79	
<i>Cali.</i>	Primer grupo... 100	114	113	121	158	120	132	107	89	69	67	75	76	80	73	70	
	Segundo grupo... 100	98	90	79	98	107	101	104	68	57	49	56	48	58	54	51	
	Tercer grupo... 100	101	101	101	85	105	86	71	52	48	26	37	24	42	34	21	
	Promedio..... 100	104	101	100	114	111	106	94	69	58	47	56	49	60	54	47	
<i>Cariagena.</i>	Primer grupo... 100	95	92	105	126	99	87	83	66	62	65	60	64	64	60	65	59	
	Segundo grupo... 100	93	89	102	125	109	113	98	86	77	64	76	61	60	74	60	62	
	Tercer grupo... 100	96	89	99	94	86	72	55	50	41	39	40	32	27	37	30	27	
	Promedio..... 100	95	90	102	115	98	91	79	67	61	56	59	52	50	57	52	49	
<i>Cúcuta.</i>	Primer grupo... 100	85	99	99	107	101	122	103	87	83	71	81	65	72	80	61	81	
	Segundo grupo... 100	89	89	87	109	112	119	124	110	95	78	95	73	79	97	68	80	
	Tercer grupo... 100	91	108	88	118	129	107	104	102	81	52	60	45	52	66	44	54	
	Promedio..... 100	88	98	92	111	114	116	110	100	86	67	79	61	68	81	58	72	
<i>Girardot.</i> (*)	Primer grupo... 100	153	129	113	102	73	89	77	89	91	78	101	
	Segundo grupo... 100	188	156	115	83	66	72	64	72	75	65	75	
	Tercer grupo... 100	117	134	86	69	43	60	36	53	58	40	52	
	Promedio..... 100	153	139	105	85	61	74	59	71	75	61	76	
<i>Tagua.</i>	Primer grupo... 100	103	99	119	210	138	150	144	134	111	81	80	86	82	98	88	97	
	Segundo grupo... 100	102	101	115	145	144	144	139	105	85	72	82	75	91	87	73	84	
	Tercer grupo... 100	102	128	173	251	170	245	205	130	123	87	102	97	138	107	96	145	
	Promedio..... 100	102	109	136	202	151	179	163	123	106	80	88	86	104	97	86	109	
<i>Manizales.</i>	Primer grupo... 100	114	113	124	139	136	136	100	90	75	66	69	70	79	67	68	90	
	Segundo grupo... 100	102	88	89	106	103	101	111	73	59	50	57	51	57	59	48	59	
	Tercer grupo... 100	101	101	118	98	78	84	62	44	38	29	34	24	41	36	25	43	
	Promedio..... 100	106	101	110	114	106	107	91	69	57	48	53	48	59	54	47	64	
<i>Medellín.</i>	Primer grupo... 100	91	112	125	163	112	131	106	87	76	62	61	62	73	60	65	88	
	Segundo grupo... 100	109	113	103	140	147	149	131	101	68	74	68	68	73	77	66	72	
	Tercer grupo... 100	91	108	85	80	80	75	72	50	41	26	40	18	35	39	19	47	
	Promedio..... 100	97	111	104	128	113	118	103	76	66	52	58	49	60	59	50	69	
<i>Necio.</i>	Primer grupo... 100	103	99	113	178	176	222	170	118	100	82	95	92	101	89	87	116	
	Segundo grupo... 100	102	107	114	139	137	143	148	85	70	61	66	62	62	65	63	72	
	Tercer grupo... 100	102	114	173	219	248	164	160	128	91	61	60	59	73	60	63	93	
	Promedio..... 100	102	107	133	179	187	176	159	110	87	68	74	71	80	71	71	93	
<i>Pasto.</i>	Primer grupo... 100	108	105	122	119	138	102	104	92	82	67	86	72	83	76	72	95	
	Segundo grupo... 100	97	92	93	100	160	125	129	109	94	84	91	76	84	91	76	76	
	Tercer grupo... 100	117	99	106	118	136	100	92	78	97	75	91	70	75	91	70	72	
	Promedio..... 100	107	99	107	112	145	109	108	93	91	75	89	73	81	86	73	81	
<i>Pereira.</i>	Primer grupo... 100	96	87	93	103	101	104	72	67	56	54	57	53	60	57	58	73	
	Segundo grupo... 100	95	92	94	106	109	112	101	71	52	46	53	47	47	52	45	54	
	Tercer grupo... 100	80	123	88	121	148	154	81	62	58	37	52	30	73	50	38	91	
	Promedio..... 100	90	101	92	110	119	123	85	67	55	46	54	43	60	53	47	72	
<i>Papayán.</i>	Primer grupo... 100	123	116	123	115	101	107	96	64	63	61	62	65	64	63	69	85	
	Segundo grupo... 100	100	97	105	109	127	120	127	86	78	64	69	59	64	67	62	68	
	Tercer grupo... 100	102	88	93	87	88	101	84	48	45	34	41	25	38	37	27	45	
	Promedio..... 100	108	100	107	104	105	109	102	66	62	53	57	49	55	56	53	66	
<i>Santa Marta.</i>	Primer grupo... 100	105	104	104	104	85	113	100	84	83	77	79	75	82	92	76	
	Segundo grupo... 100	122	115	118	122	113	146	119	108	88	88	91	80	82	91	82	
	Tercer grupo... 100	137	129	112	162	134	139	126	92	86	58	73	50	72	94	46	
	Promedio..... 100	121	116	112	129	111	133	115	95	86	74	81	68	79	93	68	
<i>Tunja.</i>	Primer grupo... 100	100	103	124	177	194	204	204	173	164	132	155	115	132	152	147	138	
	Segundo grupo... 100	100	119	143	139	152	167	194	147	112	85	93	66	83	91	71	93	
	Tercer grupo... 100	97	111	125	152	146	204	226	180	116	77	94	67	83	99	68	89	
	Promedio..... 100	99	111	131	156	164	192	208	167	131	98	114	83	99	114	95	103	

Los alimentos y las cantidades que de ellos se han tenido en cuenta son:

Primer grupo.—Granos:

- 1 @ de arroz
- 1 @ de frijoles
- 1 @ de harina de trigo
- 1 @ de maíz
- 1 @ de café

Segundo grupo.—Productos animales:

- 1 @ de carne de res
- 1 @ de carne de cerdo
- 1 @ de manteca
- 25 botellas de leche
- 100 huevos

Tercer grupo.—Otros artículos:

- 1 @ de panela
- 1 @ de azúcar
- 1 @ de plátanos
- 1 @ de papas
- 1 @ de yuca

1) De Girardot no se tienen datos para los semestres que están en blanco. Las cifras de esa plaza para 1928 se refieren únicamente al 2.º semestre.

MOVIMIENTO DE LA PROPIEDAD RAIZ EN LAS PRINCIPALES PLAZAS DEL PAIS
en octubre, noviembre y diciembre de 1933. Operaciones mayores de \$ 1,000
(Valores en miles de pesos)

E D I F I C A C I O N E S

MESES	BOGOTÁ			ARMENIA			BARRANQUILLA			BUARAMANGA			CALI			CARTAGENA			CÚCUTA			GIRARDOT			HONDA					
	N.*	Area cubierta en metros ²	Valor aproximado \$	N.*	Area cubierta en metros ²	Valor aproximado \$	N.*	Area cubierta en metros ²	Valor aproximado \$	N.*	Area cubierta en metros ²	Valor aproximado \$	N.*	Area cubierta en metros ²	Valor aproximado \$	N.*	Area cubierta en metros ²	Valor aproximado \$	N.*	Area cubierta en metros ²	Valor aproximado \$	N.*	Area cubierta en metros ²	Valor aproximado \$	N.*	Area cubierta en metros ²	Valor aproximado \$			
1933	83	29.824	636	21	201	4	2	584	2	24	4.395	20	6	740	7	(*)	(*)	(*)	(*)
	64	21.899	838	14	7.392	50	6	1.985	6	19	4.323	24	6	1.190	20	(*)	(*)	(*)	(*)
	47	23.718	390	17	3.021	94	7	1.350	17	(*)	(*)	(*)	(*)
1933	3	970	3	4	841	7	23	5.876	137	(*)	4	740	2	4	433	5	(*)	(*)	(*)	(*)
	3	1.320	1	3	366	1	17	3.251	111	1	450	2	5	1.515	4	10	1.327	6	(*)	(*)	(*)	(*)
	(*)	10	2.179	31	19	3.624	141	(*)	3	980	2	6	553	4	(*)	(*)	(*)	(*)

COMPRAVENTAS

MESES	BOGOTÁ		ARMENIA		BARRANQUILLA		BUARAMANGA		CALI		CARTAGENA		CÚCUTA		GIRARDOT		HONDA	
	Número	Valor \$	Número	Valor \$	Número	Valor \$	Número	Valor \$	Número	Valor \$	Número	Valor \$	Número	Valor \$	Número	Valor \$	Número	Valor \$
1933	273	1.868	18	116	44	208	18	77	116	157	13	109	7	115	3	23	4	9
	201	1.509	15	59	28	184	15	39	101	280	16	67	6	21	2	2	6	38
	173	1.061	8	24	47	256	17	43	11	52	4	39	16	22	2	2
1933	30	109	22	124	115	532	8	28	9	52	20	64	6	28	6	10	8	37
	16	32	15	49	118	617	2	4	7	12	13	59	4	12	3	6	6	11
	21	48	8	32	86	509	8	19	5	19	11	35	3	29	7	22

H I P O T E C A S

MESES	BOGOTÁ									ARMENIA									BARRANQUILLA								
	PARTICULARES			BANCARIAS			TOTAL			PARTICULARES			BANCARIAS			TOTAL			PARTICULARES			BANCARIAS			TOTAL		
	N.*	Valor \$	Promedio del interés anual %	N.*	Valor \$	Promedio del interés anual %	N.*	Valor \$	Promedio del interés anual %	N.*	Valor \$	Promedio del interés anual %	N.*	Valor \$	Promedio del interés anual %	N.*	Valor \$	Promedio del interés anual %	N.*	Valor \$	Promedio del interés anual %	N.*	Valor \$	Promedio del interés anual %	N.*	Valor \$	Promedio del interés anual %
1933	8	20	9.35	22	147	7.00	30	167	8.17	1	6	6.00	3	12	7.00	4	18	6.50	(*)	(*)	(*)
	10	17	8.70	28	279	6.35	38	296	7.53	4	5	9.00	(*)	4	5	9.00	(*)	(*)	(*)
	8	21	10.29	18	95	6.92	26	116	8.60	4	5	7.00	2	18	7.00	6	23	7.00	(*)	(*)	(*)
1933	(*)	1	3	7.00	1	3	7.00	10	8	15.75	2	1	6.00	12	9	10.88	(*)	(*)	(*)
	2	4	9.00	3	14	7.00	5	18	8.00	4	1	12.00	2	8	7.00	6	9	9.50	(*)	(*)	(*)
	(*)	1	2	7.00	1	2	7.00	(*)	(*)	(*)	(*)	(*)	(*)

		BOGOTÁ						NEIVA						PASTO						PEREIRA						TUNJA							
1933	Octubre	2	3	12.00	1	10	6.00	3	13	9.00	3	6	10.00	(*)	1	3	10.00	(*)	1	2	10.00	(*)	1	2	7.00	4	17	12.50		
	Noviembre	(*)	(*)	(*)	(*)	(*)	(*)	(*)	(*)	(*)	(*)	(*)	(*)	(*)	(*)	(*)		
	Diciembre	2	5	12.00	(*)	2	5	12.00	1	2	6.00	(*)	1	2	6.00	(*)	1	2	6.00	(*)	1	2	6.00	1	11	18.00	3	4	7.00

CANCELACIONES

MESES	BOGOTÁ (1)		ARMENIA		BARRANQUILLA		BUCARAMANGA		CALI		CARTAGENA		CUCUTA		GIRARDOT		HONDA		
	Número	Valor \$	Número	Valor \$	Número	Valor \$	Número	Valor \$	Número	Valor \$	Número	Valor \$	Número	Valor \$	Número	Valor \$	Número	Valor \$	
1933	Octubre	22	71	3	10	17	45	14	117	20	132	7	70	8	28	2	5	(*)
	Noviembre	32	115	16	56	16	67	5	29	19	116	3	12	10	30	1	3	1	13
	Diciembre	27	126	17	86	10	115	31	155	5	56	7	23	6	20	1	3

(1) De Bogotá solo figuran las cancelaciones de hipotecas entre particulares, por no ser posible obtener todas las de hipotecas bancarias, y en atención a que, por representar éstas deudas de amortización gradual, le que se cancela efectivamente no es el capital sino una parte de él.
 NOTA.- Las renglones que aparecen en blanco tanto en el cuadro de Edificaciones como en los de Hipotecas y Cancelaciones, indican que los municipios respectivos no han suministrado informes. Los que figuran con un (*) no tuvieron movimiento.

PROTESTOS DE LETRAS EN EL PAIS 1930 - 1933 (Noviembre)

(Valor en miles de \$)

MESES	1930		1931		1932		1933	
	N.º	Valor \$	N.º	Valor \$	N.º	Valor \$	N.º	Valor \$
Enero..\$	919	524	349	203	137	63	31	23
Febrero..	992	619	275	180	102	59	22	16
Marzo..	886	448	288	132	91	51	22	12
Abril....	778	378	234	124	58	36	9	4
Mayo...	673	273	244	245	58	26	20	10
Junio...	639	275	231	201	44	33	15	12
Julio...	449	281	211	127	28	11	13	4
Agosto..	376	228	177	124	34	21	7	2
Spbre...	344	176	165	74	34	21	9	3
Octubre.	371	204	147	53	30	31	10	3
Nvbre..	284	167	149	103	19	9	7	22
Dbre....	332	171	123	113	27	6
Total.\$	7.043	3.744	2.593	1.679	662	367

DISTRIBUCION DE LOS CAPITALES DE NUEVAS SOCIEDADES COMERCIALES ESTABLECIDAS EN BOGOTÁ - 1928 - 1933 (Diciembre)

(Capitales en miles de pesos)

RAMOS	1933			
	Diciembre		Total	
	N.º de nuevas sociedades	Capital invertido \$	N.º de nuevas sociedades	Capital invertido \$
Importación de m/cia. en general	1	6	29	297
Agencias, represent., comisiones..	19	152
T/portes aéreos, terrestres, fviales.	4	45
Agricultura, ganadería	1	1	10	168
Urbanizaciones, construcciones...	7	179
Industrias, fábricas, talleres.....	2	34	25	383
Explotación minera	1	120
Espectáculos públicos, cafés, hoteles	5	430
Export., compra-venta prod. país.	1	23	5	61
Institutos financieros, seguros....	2	303
1933 Total.....	5	64	107	2.198
1932.....	11	211	150	2.223
1931.....	7	87	123	2.701
1930.....	12	300	196	24.747
1929.....	2	176	227	20.166
1928.....	14	245	226	26.517

A = Incluye aumentos de capital

MATERIALES DE CONSTRUCCION

Principales especies. - Indice del promedio de los precios en Bogotá. - 1933 (Diciembre)

Base, 1923 = 100.

ESPECIES	1933						
	Junio	Julio	Ag.	Sep.	Obre.	Nov.	Dic.
Arena lavada.....	64	63	65	62	64	72	70
Arena de peña.....	67	68	70	68	68	99	94
Cal apagada.....	43	43	40	41	43	43	69
Cemento nacional.....	66	66	66	66	65	66	65
Durmientes.....	55	55	55	55	72	79	77
Hierro para armaduras.....	114	135	141	141	159	211	203
Ladrillo cocido.....	117	125	119	125	134	141	158
Listones machihembrados.	73	73	81	77	83	92	92
Limones.....	87	87	87	82	75	78	78
Piedra media songa.....	68	66	61	69	74	78	81
Tablas.....	72	69	65	67	69	112	112
Teja de barro.....	98	95	92	83	93	122	127
Teja metálica.....	59	62	65	64	98	98	94
Triturado 1.º.....	58	59	63	61	65	68	65
Triturado 2.º.....	69	68	69	76	75	78	76
Indice-promedio.....	74	76	76	76	83	96	97