

### MOVIMIENTO DE LAS PRINCIPALES CUENTAS DEL BANCO DE LA REPUBLICA

DESDE SU FUNDACION HASTA MARZO DE 1933

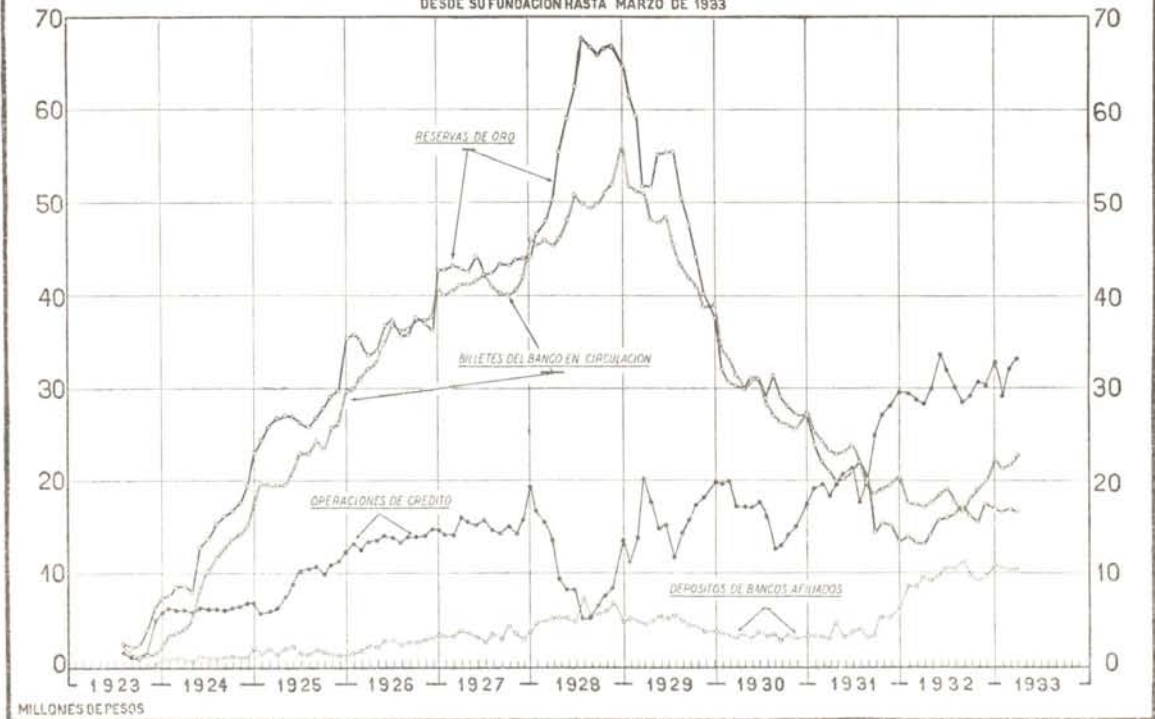

### MOVIMIENTO DE LAS OFICINAS DE COMPENSACION (CANJE DE CHEQUES) 1928-1933

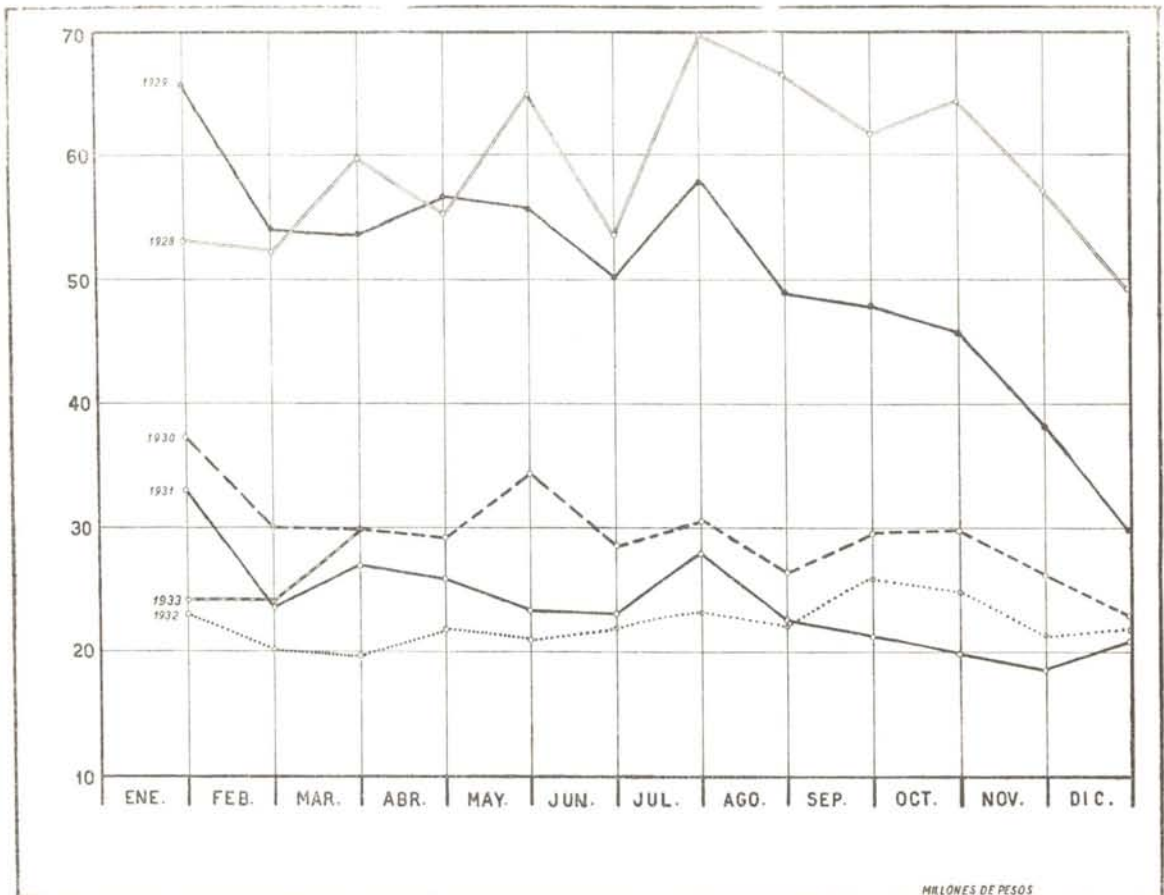

## MOVIMIENTO DE LAS OFICINAS DE COMPENSACION

(Canje de cheques) 1928 - 1933 (Marzo)

(En miles de pesos)

OFICINAS	Total	1932										1933		
	1932	Marzo	Abril	Mayo	Junio	Julio	Agosto	Stbre.	Octubre	Nov.	Dchre	Enero	Febrero	Marzo
Bogotá .....	118.436	8.305	9.577	8.599	10.453	10.544	10.476	12.480	11.000	9.540	9.630	10.801	11.619	15.697
Barranquilla .....	42.519	3.651	3.639	3.443	3.470	3.912	3.568	3.808	3.721	3.327	3.345	3.981	3.589	4.130
Medellín .....	40.999	3.195	3.478	3.140	2.905	2.681	3.080	2.415	3.943	3.575	3.772	4.010	4.236	4.377
Cali .....	26.089	1.663	2.117	1.880	2.171	2.244	2.107	2.453	2.169	2.235	2.401	2.164	2.041	2.304
Cartagena .....	17.037	1.179	1.186	1.499	1.423	1.579	1.517	1.716	1.525	1.277	1.409	1.703	1.306	1.708
Manizales .....	13.637	1.154	1.059	1.196	922	1.205	810	1.440	1.650	905	735	763	715	1.047
Cúcuta .....	831	62	38	37	37	46	101	89	126	52	79	83	76	95
Bucaramanga .....	7.271	475	625	1.078	503	631	563	608	586	531	581	588	438	488
<b>Total .....</b>	<b>266.819</b>	<b>19.684</b>	<b>21.665</b>	<b>20.832</b>	<b>21.844</b>	<b>21.152</b>	<b>22.191</b>	<b>26.009</b>	<b>24.760</b>	<b>21.442</b>	<b>21.952</b>	<b>24.113</b>	<b>24.020</b>	<b>29.846</b>
1931 .....	284.207	26.751	25.698	23.097	22.782	27.523	22.137	20.721	19.871	18.411	20.697	32.091	23.428	26.751
1930 .....	353.065	29.961	29.188	34.250	28.456	30.497	26.158	29.348	29.841	25.842	22.411	37.446	30.027	29.961
1929 .....	604.493	53.923	56.832	55.635	50.158	57.851	48.956	47.882	45.495	37.951	29.781	65.739	54.293	53.923
1928 .....	708.480	59.805	55.234	65.319	43.400	69.919	66.524	61.678	64.318	57.334	49.225	53.396	52.255	59.805

## RESERVAS DE ORO EN LOS BANCOS DEL PAIS

y billetes del Banco de la República en circulación desde diciembre de 1923 hasta febrero de 1933

(En miles de pesos)

Saldos al fin de cada mes	Reservas de oro en el Banco de la República			Billetes del Banco de la República en circulación	Porcentaje del canje en oro con los billetes en circulación%	Oro en Bancos particulares	Total de oro en los Bancos del país
	Oro en caja	Oro en el Exterior	Total				
1923 Diciembre .....	1.926	5.532	7.458	2.244	332,35	2.781	4.707
1924 Junio .....	5.682	8.443	14.125	10.190	138,75	2.883	8.565
Diciembre .....	6.960	16.324	23.284	17.855	130,40	3.519	10.479
1925 Junio .....	12.750	13.576	26.286	23.195	113,33	2.865	15.615
Diciembre .....	14.999	21.273	36.272	29.842	121,54	2.583	17.582
1926 Junio .....	16.911	20.558	37.469	36.924	101,47	2.861	19.771
Diciembre .....	18.392	24.581	42.973	40.730	105,50	3.041	21.434
1927 Junio .....	20.054	22.147	42.201	42.272	99,83	2.901	22.956
Diciembre .....	20.510	23.711	44.221	46.370	95,36	2.941	23.451
1928 Junio .....	23.410	39.008	62.418	50.977	122,44	2.805	26.215
Diciembre .....	24.937	39.721	64.658	56.183	115,08	2.568	27.505
1929 Junio .....	25.869	29.438	55.307	48.656	113,67	2.195	28.084
Diciembre .....	22.371	15.377	37.748	39.074	96,61	2.218	24.589
1930 Junio .....	20.513	10.649	31.162	30.776	101,25	2.050	22.561
Diciembre .....	17.482	9.935	27.417	27.357	100,22	2.007	19.489
1931 Junio .....	10.080	11.089	21.169	23.889	88,61	1.901	11.981
Diciembre .....	9.129	4.649	13.778	20.578	66,96	27	9.156
1932 Enero .....	6.661	7.625	14.286	17.617	81,10	29	6.690
Febrero .....	7.103	6.459	13.562	17.587	77,11	28	7.111
Marzo .....	7.520	5.988	13.517	17.187	78,65	14	7.543
Abril .....	7.945	6.467	14.412	17.851	80,73	17	7.962
Mayo .....	8.405	7.632	16.037	18.668	85,91	18	8.423
Junio .....	8.768	7.502	16.270	19.131	84,95	15	8.783
Julio .....	9.216	7.468	16.684	17.997	92,70	7	9.223
Agosto .....	9.703	7.864	17.567	16.774	104,73	3	9.706
Septiembre .....	10.111	6.473	16.584	18.255	90,85	7	10.118
Octubre .....	10.547	5.438	15.985	19.260	83,00	6	10.553
Noviembre .....	10.897	6.920	17.817	20.122	88,54	4	10.901
Diciembre .....	11.225	5.946	17.171	22.458	76,46	4	11.229
1933 Enero .....	11.692	5.217	16.909	21.315	79,33	2	11.694
Febrero .....	11.979	5.140	17.119	21.816	78,47	1	11.980

## MOVIMIENTO DE GIROS SOBRE EL INTERIOR (cheques y transferencias telegráficas) ENTRE LAS OFICINAS DEL BANCO DE LA REPUBLICA DE Julio de 1924 a Marzo de 1933

	De la Oficina Central sobre el interior \$	% del Total	De sucursales y agencias sobre el interior \$	% del Total	Totales \$
1924-1925 .....	8.593.000	30,40	19.677.000	69,60	28.270.000
1925-1926 .....	18.476.000	40,47	27.174.000	59,53	45.650.000
1926-1927 .....	23.753.000	45,33	28.649.000	54,67	52.402.000
1927-1928 .....	21.420.000	39,16	31.285.000	60,84	54.705.000
1928-1929 .....	35.167.000	39,80	53.191.000	60,20	88.358.000
1929-1930 .....	20.410.000	34,63	28.534.000	65,37	58.944.000
1930-1931 .....	10.894.000	25,17	32.464.000	74,83	43.358.000
1931-1932 .....	18.631.000	24,67	56.876.000	75,33	75.507.000
1932 Julio .....	1.057.000	15,04	5.973.000	84,96	7.030.000
» Agosto .....	2.233.000	26,84	6.086.000	73,16	8.319.000
» Septiembre .....	1.515.000	19,97	6.073.000	80,03	7.588.000
» Octubre .....	1.695.000	20,28	6.309.000	77,72	7.914.000
» Noviembre .....	1.719.000	21,99	6.170.000	78,01	7.909.000
» Diciembre .....	2.053.000	26,50	5.695.000	73,50	7.748.000
1933 Enero .....	2.435.000	27,84	6.311.000	72,16	8.746.000
» Febrero .....	2.055.000	29,45	4.923.000	70,55	6.978.000
» Marzo .....	2.219.000	24,72	6.756.000	75,28	8.975.000

## GIROS EN DOLARES COMPRADOS Y VENDIDOS POR EL BANCO DE LA REPUBLICA DE JULIO DE 1923 A MARZO DE 1933

	Dólares comprados	Dólares vendidos
1923-1924 .....	12.193.000	1.185.000
1924-1925 .....	7.972.000	2.514.000
1925-1926 .....	17.661.000	9.268.000
1926-1927 .....	10.330.000	8.398.000
1927-1928 .....	16.433.000	6.306.000
1928-1929 .....	11.550.000	25.354.000
1929-1930 .....	31.803.000	57.470.000
1930-1931 .....	22.593.000	36.637.000
1931-1932 .....	37.970.000	50.467.000
1932 Julio .....	3.232.000	3.239.000
» Agosto .....	3.184.000	3.422.000
» Septiembre .....	3.365.000	4.153.000
» Octubre .....	3.474.000	4.822.000
» Noviembre .....	4.505.000	3.413.000
» Diciembre .....	3.577.000	4.048.000
1933 Enero .....	2.951.000	3.691.000
» Febrero .....	2.608.000	3.034.000
» Marzo .....	3.378.000	3.228.000

DESARROLLO DE ALGUNOS DE LOS PRINCIPALES F

AÑOS Y MESES	FISCO NACIONAL (En miles)								COMERC		
	INGRESOS (1)					EGRESOS (1)		Deuda externa a largo plazo	Deuda pública interna	VOLUMEN	
	Aduanas \$	Impuesto sobre la Renta \$	Papel sellado y timbre \$	Otros \$	Total de ingresos \$	Totales \$	Saldos \$	Saldos \$	Importaciones		
1923	20.455	716	1.279	21.085	43.535	38.937	21.085	19.575	209.023		
1924	19.931	653	922	18.356	39.862	40.016	18.530	16.385	236.449		
1925	29.746	732	1.098	19.942	51.518	49.568	17.223	13.291	339.289		
1926	34.807	1.093	1.382	23.367	69.649	67.370	14.501	11.375	428.989		
1927	38.546	1.270	1.559	44.812	86.187	84.061	37.252	8.514	533.911		
1928	43.162	3.196	1.664	59.443	107.465	115.273	71.125	11.691	672.961		
1929	40.722	2.697	1.588	30.232	75.239	82.769	70.295	14.549	650.088		
1930	21.226	3.324	1.574	28.227	54.351	61.545	68.056	20.913	411.912		
1931	19.111	2.279	1.329	30.961	53.680	52.204	64.071	23.342	254.137		
1932	17.863	1.495	2.240	13.479	35.077	33.636	63.948	35.362	183.920		
1932 Marzo	1.209	15	216	887	2.327	3.000	.....	.....	.....		
Abril	1.422	10	207	979	2.618	2.700	.....	.....	.....		
Mayo	1.303	17	180	940	2.440	2.700	.....	.....	.....		
Junio	1.347	14	166	1.016	2.543	2.500	63.948	23.836	(a) 84.183		
Julio	1.319	23	167	1.700	3.209	2.500	.....	.....	12.511		
Agosto	1.533	18	171	1.041	3.763	3.000	.....	.....	17.274		
Septiembre	1.536	1.074	162	971	3.743	3.000	.....	.....	17.007		
Octubre	1.601	160	173	953	2.887	3.000	.....	.....	18.137		
Noviembre	1.444	49	179	860	2.532	2.800	.....	.....	13.471		
Diciembre	1.757	76	157	1.153	3.143	2.800	63.948	35.362	21.337		
1933 Enero	1.577	31	167	1.513	3.288	3.030	.....	.....	13.804		
Febrero	1.650	32	161	791	2.634	2.918	.....	.....	.....		
Marzo	.....	.....	.....	.....	.....	2.965	.....	.....	.....		

AÑOS Y MESES	Cotizaciones del cambio		Numrario en el país (En miles)	BANCO DE LA REPUBLICA (En miles)				
	El peso en New York	El dólar en Bogotá		Tipo de redescuento %	Canje de cheques \$	Reservas de oro \$	Billetes en circulación \$	Depósitos \$
	PROMEDIOS							
1923	95.1890	1.0509	.....	10.33	.....	7.458	2.244	2.845
1924	99.1700	1.0421	.....	7	108.201	23.284	17.855	5.687
1925	98.1500	1.0275	.....	7	300.507	36.272	29.842	12.706
1926	98.4547	1.0169	.....	7	485.336	42.973	40.730	8.920
1927	97.6879	1.0169	90.997	7	657.763	44.221	46.370	7.074
1928	97.0937	1.0218	104.241	7	708.480	64.658	56.183	9.824
1929	96.5512	1.0334	83.879	8	604.495	37.748	39.074	6.249
1930	96.4930	1.0350	66.503	7.5	353.065	27.417	27.357	6.140
1931	96.2500	1.0350	51.335	7.5	284.207	13.778	20.578	10.237
1932	95.2755	1.0493	55.266	5.71	266.819	17.171	22.458	18.425
1932 Marzo	95.2400	1.0500	46.330	6	19.684	13.517	17.167	13.434
Abril	95.2400	1.0500	47.396	6	21.665	14.412	17.851	15.300
Mayo	95.2400	1.0500	48.673	6	20.832	16.037	18.668	18.428
Junio	95.2400	1.0500	49.516	6	21.844	16.270	19.153	18.483
Julio	95.2400	1.0500	48.799	6	23.152	16.684	17.997	19.189
Agosto	95.2400	1.0500	48.060	6	22.191	16.567	16.774	18.509
Septiembre	95.2400	1.0500	49.963	5.5	26.009	16.584	18.255	18.278
Octubre	95.2400	1.0500	51.391	5	24.700	15.985	19.260	18.917
Noviembre	95.2400	1.0500	52.600	5	21.442	17.817	20.122	19.281
Diciembre	95.2400	1.0500	55.266	5	21.952	17.171	22.458	18.425
1933 Enero	95.2400	1.0500	54.586	5	24.111	16.908	21.315	18.221
Febrero	.....	1.0637	55.371	5	24.020	17.119	21.816	20.568
Marzo	.....	1.1690	.....	5	29.847	16.915	22.870	19.319

AÑOS Y MESES	CAFE				PRODUCCION DE			TRANSPORTES		TR		
	COTIZACIONES				PETROLEO	ORO	PLATINO (c)	FERROCARRILES Y CABLES	SCADTA	Accion de dividende variable		
	Mercado de New York		Mercado de Girardot		Volumen (Barriles)	Onzas Troy		Carga Movilizada				
	Tipo Medellín	Tipo Bogotá	Pilado	Pergamino				(En miles)				
1923	19.30	18.83	40.25	31.65	421	275.738	37.475	1.582	93	.....	.....	.....
1924	26.60	24.50	54.43	43.08	442	299.587	47.189	1.820	104	.....	.....	.....
1925	29.03	27.89	64.29	51.72	1.001	252.485	40.225	2.101	108	.....	.....	.....
1926	29.65	28.11	61.25	47.55	6.441	178.593	45.926	2.650	248	.....	.....	.....
1927	26.60	24.53	55.45	42.53	14.999	160.757	46.773	3.068	346	.....	.....	.....
1928	28.14	26.94	63.49	48.46	19.893	143.355	51.891	3.315	426	.....	.....	.....
1929	18.58	17.03	51.77	39.33	20.381	136.576	45.852	3.134	607	.....	.....	.....
1930	18.76	16.66	36.77	27.48	20.343	158.732	40.803	2.197	462	1.536	1.679	3.211
1931	16.85	15.20	34.23	25.35	18.236	194.274	35.793	1.917	596	456	477	931
1932	12.26	11.04	26.75	20.68	16.414	248.249	40.477	2.128	908	286	536	821
1932 Marzo	11.64	10.57	24.75	18.75	1.669	19.556	3.789	175	69	33	83	116
Abril	11.87	10.44	25.75	19.75	1.656	18.364	3.787	170	67	8	80	88
Mayo	12.11	10.85	27.25	21.00	1.682	21.627	3.615	161	74	24	18	47
Junio	12.13	10.54	25.25	19.25	1.627	19.598	4.577	169	69	23	36	59
Julio	11.78	10.36	25.00	19.25	1.486	22.025	3.698	168	97	36	69	101
Agosto	12.64	11.38	27.50	21.62	1.444	25.349	4.358	195	104	35	33	68
Septiembre	14.31	13.24	32.75	27.00	1.721	22.006	3.552	178	75	36	32	68
Octubre	12.67	11.76	29.25	22.50	872	22.006	2.074	177	69	17	71	88
Noviembre	11.34	10.47	26.25	20.25	735	20.089	2.310	182	75	40	28	68
Diciembre	11.04	10.53	26.75	20.75	935	17.094	4.205	196	82	19	24	43
1933 Enero	10.62	10.46	26.25	20.25	1.005	24.820	(d)	180	70	21	37	58
Febrero	10.56	10.26	25.50	19.00	1.035	16.653	.....	170	75	57	58	115
Marzo	10.76	10.36	23.75	18.00	1.086	23.548	.....	.....	67	50	65	115

(1) Las cifras de 1932 son provisionales (2) Total de racimos 7.020.529; toneladas 133.552. (a) 1. Semestre. (b) Saldos al fin de cada año o mes, renglón. (\*) Convertidos en Bonos del 7%.



### NUMERARIO EN COLOMBIA

Febrero 28 de 1933

(En miles de pesos)

	Banco de la República	Bancos particulares	Público	Totales
Oro amonedado.....\$	6.409	1	.....	6.410
Oro en barras.....	5.569	.....	.....	5.569
Billetes del Banco de la República.....	.....	1.817	19.999	21.816
Billetes nacionales.....	186	60	7.685	7.931
Plata, certif. de plata y níquel.....	542	110	12.899	13.551
Bonos del Tesoro.....	.....	.....	31	31
Otras especies colombianas.....	.....	.....	50	50
Otras monedas extranjeras.....	6	7	.....	13
<b>Totales.....\$</b>	<b>12.712</b>	<b>1.995</b>	<b>40.664</b>	<b>55.371</b>

\* Los totales de este grupo están formados de los saldos por amortizar de los siguientes papeles:

Cédulas de Tesorería.....\$	24
Cédulas bancarias.....	19
Bonos bancarios.....	7

Total.....\$ 50

NOTA.—Al calcular el medio circulante hay que deducir el oro acuñado y en barras que existe en el Banco de la República y que forma parte del respaldo de sus billetes en circulación.

### NUMERARIO - 1927-1933 (Febrero)

(En miles de pesos)

MESES	1927	1928	1929	1930	1931	1932	1933
Enero.....\$	85.091	90.324	99.976	73.047	61.829	45.900	54.586
Febrero.....	85.257	90.745	99.734	77.087	61.079	46.307	55.371
Marzo.....	85.780	90.216	99.505	74.692	57.446	46.330	.....
Abril.....	85.927	90.954	96.794	73.403	57.284	47.396	.....
Mayo.....	86.528	94.865	96.380	74.296	54.447	48.673	.....
Junio.....	86.834	97.986	97.260	73.232	55.503	49.516	.....
Julio.....	85.962	98.295	93.927	71.158	53.947	48.700	.....
Agosto.....	85.008	97.213	91.916	68.968	52.103	48.060	.....
Septiembre.....	84.856	97.879	89.061	68.501	48.077	49.963	.....
Octubre.....	85.262	99.212	86.806	67.463	49.863	51.351	.....
Noviembre.....	86.765	100.199	84.550	65.548	51.046	52.600	.....
Diciembre.....	90.997	104.243	83.879	66.503	51.335	55.266	.....

### RESUMEN DEL NUMERARIO POR MESES Y ESPECIES - 1932 - 33 (Febrero)

(En miles de pesos)

	1932											1933	
	Febrero	Marzo	Abril	Mayo	Junio	Julio	Agosto	Sbre.	Octubre	Novbre.	Dicbre	Enero	Febrero
Oro amonedado.....\$	6.243	6.278	6.307	6.332	6.340	6.365	6.377	6.397	6.420	6.429	6.394	6.403	6.410
Oro en barras.....	887	1.279	1.654	2.091	2.443	2.858	3.329	3.721	4.132	4.472	4.875	5.290	5.569
Billetes del Bco. de la Rep.	17.587	17.167	17.851	18.668	19.153	17.997	16.774	18.255	19.260	20.122	22.458	21.315	21.816
Billetes nacionales.....	7.931	7.931	7.931	7.931	7.931	7.931	7.931	7.931	7.931	7.931	7.931	7.931	7.931
Plata, certificados de plata y níquel.....	13.551	13.551	13.551	13.551	13.551	13.551	13.551	13.551	13.551	13.551	13.551	13.551	13.551
Bonos del Tesoro.....	35	35	34	34	34	33	33	33	33	32	32	32	31
Otras especies colombianas.....	53	53	52	52	51	51	51	50	50	50	50	50	50
Otras monedas extranjeras.....	20	16	16	14	13	13	14	25	14	13	15	14	13
<b>Total.....\$</b>	<b>46.307</b>	<b>46.330</b>	<b>47.396</b>	<b>48.673</b>	<b>49.516</b>	<b>48.799</b>	<b>48.060</b>	<b>49.963</b>	<b>51.391</b>	<b>52.600</b>	<b>55.266</b>	<b>54.586</b>	<b>55.371</b>

### MEDIO CIRCULANTE. 1923-1933 (Febrero)

(En miles de pesos)

BALDOS AL FIN DE CADA MES	Numerario en los Bancos particulares	Numerario en poder del público	Depósitos a la vista en el Banco de la República	Totales	Equivalencias tomadas 1923 como 100
1923 Diciembre.....\$	8.192	30.341	2.845	41.378	100.00
1924 Junio.....	8.645	35.011	2.192	45.848	110.80
1924 Diciembre.....	9.269	39.396	5.617	54.282	131.18
1925 Junio.....	8.731	42.097	7.041	57.869	139.85
1925 Diciembre.....	6.941	49.036	11.646	67.623	163.43
1926 Junio.....	7.721	53.841	7.505	69.067	166.92
1926 Diciembre.....	8.748	56.329	7.849	72.926	176.24
1927 Junio.....	9.274	56.202	6.349	71.825	173.58
1927 Diciembre.....	8.862	60.702	7.037	76.601	185.13
1928 Junio.....	9.536	63.954	8.900	82.390	199.11
1928 Diciembre.....	8.405	70.548	9.822	88.775	214.55
1929 Junio.....	8.056	62.501	9.282	79.839	192.95
1929 Diciembre.....	6.807	53.756	6.249	66.812	161.47
1930 Junio.....	6.079	45.389	5.893	57.361	138.63
1930 Diciembre.....	5.970	41.450	6.140	53.560	129.44
1931 Enero.....	5.652	39.463	7.256	52.371	126.57
Febrero.....	5.506	38.262	6.609	50.377	121.75
Marzo.....	5.719	37.334	5.681	48.734	117.78
Abril.....	5.538	37.369	5.750	48.657	117.59
Mayo.....	5.185	38.000	6.499	49.684	120.07
Junio.....	5.520	38.658	6.897	51.073	123.43
Julio.....	5.749	36.497	6.663	48.909	118.20
Agosto.....	5.282	34.800	6.073	46.155	111.54
Septiembre.....	5.007	34.677	6.482	46.166	111.57
Octubre.....	3.281	34.614	8.041	45.936	111.02
Noviembre.....	3.322	34.530	9.819	47.671	115.21
Diciembre.....	3.004	37.215	10.237	50.456	121.94
1932 Enero.....	1.363	35.270	13.472	50.105	121.09
Febrero.....	1.408	34.472	12.144	48.024	116.06
Marzo.....	1.845	33.153	13.155	48.153	117.37
Abril.....	2.069	33.859	14.304	50.232	121.40
Mayo.....	2.786	34.088	17.423	54.297	131.22
Junio.....	2.920	35.462	17.827	56.209	135.84
Julio.....	2.734	34.869	18.353	55.956	135.23
Agosto.....	2.479	34.238	17.431	54.148	130.86
Septiembre.....	2.837	35.948	17.911	56.696	137.01
Octubre.....	3.035	36.014	18.252	58.201	140.66
Noviembre.....	3.586	37.294	18.749	59.229	143.14
Diciembre.....	3.830	39.557	17.928	61.315	148.18
1933 Enero.....	3.805	38.255	17.468	59.528	143.86
Febrero.....	1.995	40.664	19.535	62.194	150.30

### DISTRIBUCION DEL MEDIO CIRCULANTE

1927 - 1933 (Febrero)

Cada 100 pesos del medio circulante se reparten así:

FECHA		Numerario en los Bancos particulares	Numerario en poder del público	Depósitos a la vista en el Banco de la República
1927	Marzo.....\$	11.77	75.84	12.39
	Junio.....	12.91	78.24	8.85
	Septiembre.....	12.56	75.18	12.26
	Diciembre.....	11.56	79.24	9.20
1928	Marzo.....	10.70	78.41	11.89
	Junio.....	11.57	77.62	10.81
	Septiembre.....	11.03	75.22	13.75
	Diciembre.....	9.46	79.46	11.08
1929	Marzo.....	10.14	79.00	10.86
	Junio.....	10.09	78.28	11.63
	Septiembre.....	9.65	77.45	12.90
	Diciembre.....	10.19	80.46	9.35
1930	Marzo.....	10.48	80.62	8.90
	Junio.....	10.60	79.13	10.27
	Septiembre.....	11.93	78.80	9.27
	Diciembre.....	11.15	77.39	11.46
1931	Marzo.....	11.74	76.60	11.66
	Junio.....	10.81	75.69	13.50
	Septiembre.....	10.85	75.11	14.04
	Octubre.....	7.15	75.35	17.50
	Noviembre.....	6.97	72.43	20.60
	Diciembre.....	5.95	73.76	20.29
1932	Enero.....	2.54	70.59	26.87
	Febrero.....	2.93	71.78	25.29
	Marzo.....	3.85	68.85	27.32
	Abril.....	4.12	67.40	28.48
	Mayo.....	5.13	62.78	32.09
	Junio.....	5.19	63.09	31.72
	Julio.....	4.89	62.31	32.80
	Agosto.....	4.58	63.23	32.19
	Septiembre.....	5.60	63.41	31.59
	Octubre.....	5.21	63.43	31.36
	Noviembre.....	6.05	62.97	30.98
	Diciembre.....	6.25	64.51	29.24
1933	Enero.....	6.39	64.26	29.35
	Febrero.....	3.21	65.38	31.41



SITUACION DE LOS BANCOS DEL PAIS EN 28 DE FEBRERO DE 1933, COMPARADA CON 31 DE ENERO DE 1933

BANCOS	ACTIVO				PASIVO				
	Disponibilidades inmediatas	Otras disponibilidades	Otras cuentas	Gran total	Exigibilidades a la vista y antes de 30 días	Otras exigibilidades	Capital y reserva legal	Otras cuentas	Gran total
Nacionales accionistas del Banco de la República.....\$	23.225.830.32	63.064.884.30	3.316.365.27	89.607.079.89	27.190.196.36	38.453.424.50	20.932.171.24	3.031.287.79	89.607.079.89
Extranjeros accionistas del Banco de la República.....	15.964.138.67	18.449.670.41	5.070.211.05	39.484.020.13	17.158.525.60	10.626.202.77	8.376.180.09	3.323.111.67	39.484.020.13
Bancos no accionistas.....	4.176.394.21	54.429.533.44	8.576.830.42	67.182.758.07	493.673.69	43.064.216.51	17.097.774.27	6.527.093.60	67.182.758.07
Caja colombiana de ahorros.....	2.635.744.11	60.760.65	56.903.01	2.753.407.77	1.753.399.47	8.30	1.000.000.00	.....	2.753.407.77
Caja de crédito agrario e industrial.....	1.757.268.00	1.077.604.21	391.448.20	3.226.320.41	7.449.65	272.540.76	2.600.930.00	345.400.00	3.226.320.41
Total en 28 de febrero de 1933.....\$	47.759.375.31	137.082.453.01	17.411.757.95	202.253.586.27	46.603.244.77	92.416.392.84	50.007.055.60	13.226.893.06	202.253.586.27
Total en 31 de enero de 1933.....	50.405.461.57	133.770.659.53	17.345.038.11	201.521.159.21	47.406.148.11	91.212.433.03	49.998.536.02	12.904.042.05	201.521.159.21

Extractado de los cuadros publicados por la Superintendencia Bancaria.

DISTRIBUCION DE LOS DEPOSITOS DE AHORROS EN COLOMBIA POR BANCOS Y DEPARTAMENTOS - FEB. DE 1932 - FEB. DE 1933

(Saldos al fin de cada mes)

BANCOS	1932												1933	
	Febrero	Marzo	Abril	Mayo	Junio	Julio	Agosto	Septiembre	Octubre	Noviembre	Diciembre	Enero	Febrero	
Banco de Bogotá.....\$	2.306.833.61	2.335.150.51	2.325.209.99	2.311.602.84	2.399.466.35	2.427.104.27	2.473.328.01	2.488.765.81	2.346.111.48	2.334.854.11	2.319.668.34	2.385.939.48	2.209.575.34	
Banco de Colombia.....	1.882.730.64	1.940.753.13	1.892.388.50	1.889.366.60	1.903.034.62	1.925.321.01	1.951.314.65	1.950.049.85	1.872.730.58	1.857.104.26	1.846.205.32	1.719.849.80	1.665.912.47	
Banco Agrícola Hipotecario.....	.....	.....	.....	.....	.....	.....	.....	.....	.....	.....	.....	.....	.....	
Caja Colombiana de Ahorros.....	2.092.858.11	2.068.204.89	2.064.437.06	2.084.638.01	2.089.080.26	2.118.054.81	2.144.976.89	2.155.792.59	1.856.058.69	1.877.969.07	1.827.989.40	1.813.946.55	1.730.485.28	
Total Bancos Nacionales.....\$	6.282.422.36	6.344.108.53	6.282.035.55	6.285.607.45	6.391.581.23	6.470.480.09	6.569.619.55	6.594.608.25	6.074.900.75	6.069.927.44	5.993.863.06	5,919,735,89	5,695,973,09	
Banco Londres.....\$	1.136.890.13	1.125.574.43	1.108.444.03	1.137.771.57	1.154.657.58	1.145.585.95	1.159.361.23	1.073.743.81	1.025.502.82	1.012.227.33	977.565.81	947.174.75	912.150.40	
Royal Bank.....	1.246.695.32	1.169.638.79	1.197.100.57	1.193.151.62	1.261.855.91	1.291.602.03	1.273.633.54	1.291.502.23	1.260.374.18	1.230.703.56	1.252.333.04	1.206.152.20	1.160.183.43	
Anglo South American Bank.....	438.340.89	458.455.44	468.789.66	453.405.03	436.650.59	416.042.49	420.612.91	429.628.80	420.387.37	422.562.15	437.700.87	424.157.71	406.944.91	
National City Bank.....	629.775.68	625.083.91	609.231.71	592.122.27	346.452.21	305.050.06	265.839.64	.....	.....	.....	.....	.....	.....	
Total Bancos Extranjeros.....\$	3.451.702.02	3.378.752.57	3.383.565.97	3.376.450.49	3.199.616.29	3.158.580.53	3.119.447.32	2.794.874.84	2.706.264.37	2.665.493.04	2,667,599,72	2,577,489,66	2,479,278,74	
Gran total.....\$	9.734.124.38	9.722.861.10	9.665.601.52	9.662.057.94	9.591.197.52	9.629.060.62	9.689.066.87	9.389.483.09	8.781.165.12	8.735.420.48	8.661.462.78	8.497.225.55	8.175.251.83	
DEPARTAMENTOS														
Antioquia.....\$	1.028.338.79	999.131.53	949.484.95	939.122.81	937.696.99	899.594.13	915.388.71	846.965.02	806.923.30	826.109.94	818.276.48	816.947.75	785.029.26	
Atlántico.....	457.085.27	457.761.68	463.309.84	459.279.61	443.454.20	436.788.23	428.196.72	411.234.66	383.702.67	374.364.14	380.152.50	374.604.74	361.079.24	
Bolívar.....	168.287.76	171.061.30	177.764.00	174.257.16	177.131.24	176.377.95	179.967.69	174.468.06	174.356.55	172.043.14	172.535.74	164.304.41	168.055.93	
Bogotá.....	219.392.31	214.059.88	224.401.70	209.793.42	211.350.87	209.425.56	211.040.94	219.494.85	199.439.40	201.623.38	191.263.27	179.689.60	167.290.43	
Caldas.....	523.597.02	523.448.63	520.237.61	523.489.70	539.920.53	543.026.23	541.077.62	522.001.09	498.993.49	494.800.24	504.581.78	478.172.24	474.311.44	
Cauca.....	87.016.24	87.873.70	87.596.51	86.725.76	89.565.46	92.806.74	94.271.75	91.358.22	88.575.62	91.009.78	87.421.84	86.486.42	86.418.42	
Cundinamarca.....	4.938.760.21	4.930.675.04	4.927.990.26	4.927.363.36	4.949.799.74	5.029.577.19	5.080.035.12	5.007.041.59	4.711.607.11	4.712.745.38	4.684.568.26	4.645.546.23	4.468.561.27	
Huila.....	92.796.69	97.770.45	100.952.53	100.657.39	101.237.37	113.644.99	120.039.55	120.053.18	106.479.85	108.442.57	113.081.70	109.694.42	105.825.28	
Magdalena.....	145.236.27	146.682.71	150.200.26	144.762.98	143.966.86	140.245.16	128.712.25	121.730.39	109.443.73	112.906.75	105.483.15	97.792.70	95.757.24	
Nariño.....	67.922.37	65.659.69	68.584.69	65.224.73	66.225.52	69.921.83	72.235.82	69.487.34	66.741.40	57.810.95	56.390.01	56.875.32	55.967.93	
Santander.....	433.548.49	446.243.82	432.376.83	429.000.34	424.420.92	414.932.22	419.463.16	414.964.64	347.058.27	334.638.42	327.780.61	307.661.77	274.630.31	
Santander del Norte.....	260.701.39	257.069.84	219.004.70	224.508.34	224.192.36	228.315.47	243.538.66	227.806.42	189.385.57	185.089.27	180.401.83	173.556.84	170.518.55	
Tolima.....	254.555.86	251.759.52	258.121.25	256.701.54	267.691.41	271.683.45	269.976.79	263.017.91	236.846.28	227.406.16	226.182.40	209.185.25	197.186.68	
Valle.....	1.056.885.71	1.073.663.31	1.085.616.39	1.071.170.80	1.014.544.05	1.007.721.47	984.622.09	904.859.72	861.611.88	836.430.36	813.343.23	796.626.86	764.519.85	
Totales.....\$	9.734.124.38	9.722.861.10	9.665.601.52	9.662.057.94	9.591.197.52	9.629.060.62	9.689.066.87	9.389.483.09	8.781.165.12	8.735.420.48	8.661.462.78	8.497.225.55	8.175.251.83	

Extractado de los cuadros publicados por la Superintendencia Bancaria.

## COTIZACIONES DE LAS PRINCIPALES MONEDAS EXTRANJERAS EN NEW YORK Y BOGOTA - 1933 (Abril)

PAISES	UNIDAD MONETARIA	PARIDAD CON EL		ENERO		FEBRERO (28)		MARZO (24)		ABRIL (18)	
		Dollar US cents.	Peso Co- lombiano Centavos	New York cents.	Bogotá Centavos	New York cents.	Bogotá Centavos	New York cents.	Bogotá Centavos	New York cents.	Bogotá Centavos
				(a)	(b)						
Alemania.....	Reichsmark.....	23.82	24.474	23.77	25.07	23.94	27.77	23.88	27.70	24.07	27.95
Argentina.....	Peso oro (c).....	96.48	99.121	58.58	61.51	.....	.....	.....	.....	.....	.....
Austria.....	Cheflín.....	14.07	14.457	13.97	14.67	14.12	16.38	14.12	16.38	.....	.....
Bélgica.....	Belga.....	13.90	14.286	13.86	14.64	14.07	16.32	13.94	16.17	14.25	14.25
Bolivia.....	Boliviano.....	36.50	37.500	.....	.....	.....	.....	19.00	22.04	.....	.....
Brasil.....	Milreis (d).....	11.96	12.291	7.64	8.02	7.25	8.41	7.50	8.70	.....	.....
.....	Dollar.....	100.00	102.743	87.46	91.83	82.88	96.14	83.13	96.43	.....	.....
Cuba.....	Peso.....	100.00	102.743	99.94	104.94	.....	.....	.....	.....	.....	.....
Checoslovaquia.....	Corona.....	2.96	3.044	2.96	3.11	2.97	3.45	2.97	3.45	.....	.....
Chile.....	Peso oro.....	12.17	12.500	6.03	6.33	6.13	7.11	6.13	7.11	.....	.....
Dinamarca.....	Corona.....	26.80	27.534	16.91	17.76	15.31	17.76	15.27	17.71	.....	.....
Ecuador.....	Sucra.....	20.00	20.549	16.00	16.80	16.00	18.56	17.00	19.72	.....	.....
España.....	Peseta.....	19.30	19.824	8.18	8.64	8.33	9.66	8.45	9.80	8.63	10.08
Estados Unidos.....	Dollar.....	100.00	102.743	100.00	105.00	100.00	116.00	100.00	116.00	.....	.....
Francia.....	Franco.....	3.92	4.025	3.90	4.12	3.94	4.57	3.93	4.56	3.95	4.65
Holanda.....	Florin.....	40.20	41.298	40.18	42.42	40.45	46.92	40.26	46.70	.....	.....
Inglaterra.....	Libra esterlina.....	486.66	500.000	336.14	356.65	342.50	397.30	343.21	398.12	346.00	407.00
Italia.....	Lira.....	5.26	5.407	5.12	5.41	5.12	5.94	5.14	5.96	5.18	6.04
Japón.....	Yen.....	49.85	51.213	20.74	21.78	20.50	23.78	21.75	25.23	.....	.....
Méjico.....	Peso plata.....	49.85	51.213	30.16	31.67	28.13	32.63	28.65	33.23	.....	.....
Noruega.....	Corona.....	26.80	27.534	17.27	18.13	17.56	20.37	17.54	20.35	.....	.....
Perú.....	Sol.....	28.00	28.766	17.00	17.85	17.00	19.72	16.25	18.85	.....	.....
Portugal.....	Escudo.....	4.42	4.545	3.04	3.19	3.13	3.63	3.11	3.61	.....	.....
Suecia.....	Corona.....	26.80	27.534	18.30	19.22	18.17	21.08	18.15	21.05	18.50	22.00
Suiza.....	Franco.....	19.30	19.824	19.28	20.33	19.56	22.69	19.30	22.39	19.45	22.73
Uruguay.....	Peso.....	103.42	106.260	47.34	49.71	47.50	55.10	47.50	55.10	.....	.....
Venezuela.....	Bolívar.....	19.30	19.824	16.00	16.80	16.00	18.56	15.50	17.98	.....	.....

(a) Promedios mensuales de las cotizaciones diarias, tomadas sobre el precio de compra en operaciones vespertinas para transferencias por cable en New York. En centavos de dólar por unidad monetaria extranjera. Fuentes: *Federal Reserve Bulletin* y *Journal of Commerce*, N. Y.

(b) Las cotizaciones del dólar de EE. UU., el reichsmark, el belga, la peseta, el franco francés, la libra esterlina, la lira y el franco suizo representan las fijadas por el Banco de la República para la venta de cheques; las otras son nominales y corresponden a las de New York en los meses o días respectivos. Todas incluyen, desde el 24 de febrero de 1933, la prima adicional de once puntos establecida por Decreto número 404 de la misma fecha.

(c) Un peso oro=2,273 pesos papel.

(d) Un conto=1,000 milreis.

## LOS BANCOS CENTRALES DEL MUNDO (TIPOS DE DESCUENTO)

PAISES		Tipo de descuento en vigor desde:		PAISES		Tipo de descuento en vigor desde:	
	%				%		
<b>AFRICA DEL SUR</b>				<b>EUROPA</b>			
Banco de Reserva.....	5	Octubre.....	7-1932	Dinamarca.....	3½	Octubre.....	12-1932
<b>AMÉRICA NORTE Y SUR</b>				España.....	6	Octubre.....	26-1932
Estados Unidos.....	3	Abril.....	7-1933	Estonia.....	5½	Febrero.....	1-1932
Bolivia.....	6	Julio.....	5-1932	Finlandia.....	6½	Abril.....	19-1932
Chile.....	4½	Agosto.....	22-1932	Francia.....	2½	Octubre.....	10-1931
COLOMBIA.....	5	Septiembre.....	19-1932	Grecia.....	9	Diciembre.....	3-1932
Ecuador.....	6	Septiembre.....	23-1932	Holanda.....	2½	Abril.....	19-1932
Perú.....	6	Mayo.....	20-1932	Hungría.....	4½	Octubre.....	18-1932
<b>ASIA</b>				Inglaterra.....	2	Junio.....	30-1932
Japón.....	4.38	Agosto.....	18-1932	Italia.....	5	Mayo.....	2-1932
India.....	4	Julio.....	7-1932	Latvia.....	5½	Enero.....	1-1933
<b>EUROPA</b>				Lituania.....	6	Abril.....	1-1930
Albania.....	8	Julio.....	1-1931	Noruega.....	4	Septiembre.....	1-1932
Alemania.....	4	Septiembre.....	22-1932	Polonia.....	6	Octubre.....	21-1932
Austria.....	6	Agosto.....	24-1932	Portugal.....	6½	Abril.....	4-1932
Bélgica.....	3½	Enero.....	14-1932	Rumania.....	7	Marzo.....	4-1932
Bulgaria.....	8	Mayo.....	25-1932	Rusia.....	8	Marzo.....	22-1927
Checoslovaquia.....	4½	Septiembre.....	26-1932	Sueci.....	3½	Septiembre.....	1-1932
Danzig.....	4	Julio.....	12-1932	Suiza.....	2	Enero.....	22-1931
				Yugoeslavia.....	7½	Julio.....	20-1931
				<b>INDIAS ORIENTALES</b>			
				Java.....	4½	Marzo.....	11-1930

Cambios: según el *Federal Reserve Bulletin*, Washington, Grecia, diciembre 3 de 1932, del 10% al 9%; Latvia, enero 1.º de 1933, del 6% al 5½%. Estados Unidos, del 2½% al 3%, abril 7-1933.



## CARACTERISTICAS DEL PESO COLOMBIANO

Un peso colombiano es igual a 1,5976 grs. de oro a la ley de 0,91666. La paridad de un peso colombiano con el dolar es de \$ 0,9733.

### EL CAMBIO EXTERIOR EN BOGOTA 1930-33 (MARZO)

(Promedios)

AÑOS Y MESES	E S P E C I E S								
	Un dolar	Una libra esterlina	Un franco francés	Un belga	Un franco suizo	Una lira italiana	Un peso	Un marco alemán	Un florin
Paridad.....	1.02743	5.0000	0.04025	0.14286	0.1983	0.05407	0.19824	0.24474	0.41208
1930.....	1.0350	5.0394	0.04071	0.1450	0.2012	0.0544	0.1718	0.2475	0.4163
1931.....	1.0350	4.7513	0.04074	0.1449	0.2015	0.05422	0.16995	0.2468	0.4169
1932.....	1.0493	3.7279	0.04147	0.14664	0.20465	0.05430	0.08516	0.25044	0.42626
1932—Junio.....	1.0500	3.8800	0.0416	0.1469	0.2060	0.0544	0.0874	0.2503	0.4286
Julio.....	1.0500	3.7830	0.0415	0.1466	0.2055	0.0541	0.0855	0.2503	0.4265
Agosto.....	1.0500	3.6920	0.0414	0.1465	0.2052	0.0542	0.0854	0.2509	0.4257
Septiembre.....	1.0500	3.6615	0.0413	0.1463	0.2035	0.0540	0.0851	0.2507	0.4238
Octubre.....	1.0500	3.5900	0.0414	0.1466	0.2035	0.05402	0.0865	0.2506	0.4248
Noviembre.....	1.0500	3.4900	0.04143	0.1465	0.2031	0.0540	0.0865	0.2506	0.4243
Diciembre.....	1.0500	3.5000	0.04131	0.1462	0.2030	0.0540	0.08625	0.2509	0.42422
1933—Enero.....	1.0500	3.5665	0.04124	0.14635	0.2033	0.0541	0.0864	0.2507	0.42419
Febrero.....	1.06175	3.6800	0.0419	0.1494	0.2070	0.05465	0.0882	0.2545	0.4249
Marzo.....	1.1600	4.0370	0.0461	0.1634	0.2263	0.0600	0.0988	0.2781	0.4761
Fluctuaciones en marzo									
Más alto.....	1.1600	4.0800	0.0465	0.1642	0.2290	0.0606	0.1003	0.2900	0.4810
Más bajo.....	1.1600	4.0000	0.0459	0.1626	0.2248	0.0596	0.0974	0.2772	0.4698

### FLUCTUACION DEL CAMBIO EXTERIOR EN BOGOTA - DOLARES - 1932-1933 (MARZO)



### COTIZACIONES DEL DOLLAR Y DE LA LIBRA ESTERLINA EN LAS PRINCIPALES PLAZAS DEL PAIS - 1930 - 1933 (MARZO)

(Promedios)

AÑOS Y MESES	Armenia		Barranquilla		Bogotá		Bucaramanga		Cali		Cartagena		Cúcuta	
	\$	£	\$	£	\$	£	\$	£	\$	£	\$	£	\$	£
1930.....	103.47	5.0983	103.59	5.0649	103.50	5.0394	103.60	5.2772	103.50	5.0488	103.51	5.0718	103.54	5.0109
1931.....	103.48	4.85	103.63	4.8039	103.50	4.7513	103.65	4.8325	103.59	4.8738	103.54	4.8116	103.58	4.7128
1932.....	105.13	3.63	105.20	3.8207	104.93	3.7279	105.19	3.89	105.21	3.75	105.09	3.7795	105.25	4.09
1932—Junio.....	105.25	3.80	105.25	3.9592	105.00	3.8800	105.25	4.10	105.25	3.887	105.12	3.8430	105.25	4.15
Julio.....	105.00	3.60	105.25	3.8642	105.00	3.7830	105.25	3.90	105.25	3.827	105.12	3.8430	105.25	4.15
Agosto.....	105.00	3.50	105.25	3.7782	105.00	3.6920	105.25	3.856	105.25	3.7052	105.12	3.7510	105.25	4.00
Septiembre.....	105.00	3.46	105.25	3.7713	105.00	3.6615	105.25	3.85	105.25	3.699	105.12	3.7469	105.25	3.90
Octubre.....	105.00	3.35	105.25	3.7642	105.00	3.5960	105.25	3.8112	105.25	3.564	105.12	3.6982	105.25	3.90
Noviembre.....	105.00	3.35	105.25	3.5318	105.00	3.49	105.25	3.70	105.25	3.518	105.12	3.4604	105.25	3.90
Diciembre.....	105.00	3.35	105.25	3.5345	105.00	3.5000	105.25	3.70	105.25	3.516	105.12	3.4715	105.25	3.60
1933—Enero.....	105.00	3.35	105.25	3.6339	105.00	3.5665	105.25	3.70	105.25	3.5665	105.12	3.6658	105.25	3.50
Febrero.....	105.00	3.42	105.25	3.721	106.37	3.6800	105.25	3.79	106.37	3.6860	105.12	3.76	105.25	3.60
Marzo.....	116.00	3.81	116.25	3.95	116.00	4.0370	116.25	4.02	116.00	4.0370	116.12	4.00	116.25	3.99

AÑOS Y MESES	Honda		Girardot		Manizales		Medellín		Pereira		Popayán		Santa Marta	
	\$	£	\$	£	\$	£	\$	£	\$	£	\$	£	\$	£
1930.....	103.60	5.0475	103.58	4.0484	103.50	5.0402	103.53	5.0625	103.57	5.0582	103.67	5.081	103.57	5.096
1931.....	103.67	4.7701	103.64	4.7752	103.54	4.7752	103.53	4.7745	103.54	4.8425	103.57	5.92	103.62	4.80
1932.....	105.26	3.742	105.21	3.75	105.29	3.89	105.22	3.76	105.00	3.82	105.25	3.89	105.47	4.01
1932—Junio.....	105.35	3.9040	105.25	3.897	105.25	3.96	105.25	3.95	105.00	3.95	105.25	4.09	105.50	4.06
Julio.....	105.35	3.8148	105.25	3.815	105.25	3.91	105.25	3.90	105.00	3.89	105.25	3.92	105.50	3.96
Agosto.....	105.35	3.7061	105.25	3.675	105.25	3.88	105.25	3.77	105.00	3.87	105.25	3.83	105.50	3.825
Septiembre.....	105.35	3.6901	105.25	3.72	105.25	3.833	105.25	3.72	105.00	3.85	105.25	3.90	105.50	3.80
Octubre.....	105.35	3.6512	105.25	3.635	105.25	3.715	105.25	3.58	105.00	3.80	105.25	3.90	105.50	3.731
Noviembre.....	105.35	3.5263	105.25	3.4825	105.25	3.595	105.25	3.51	105.00	3.70	105.25	3.90	105.50	3.587
Diciembre.....	105.35	3.456	105.25	3.51	105.25	3.53	105.25	3.51	105.00	3.60	105.25	3.90	105.50	3.59
1933—Enero.....	105.35	3.5732	105.25	3.58	105.25	3.60	105.25	3.58	105.00	3.70	105.25	4.00	105.50	3.72
Febrero.....	105.35	3.65	105.25	3.5840	105.25	3.70	105.25	3.62	105.25	3.70	105.50	3.65	105.50	3.80
Marzo.....	116.35	4.07	116.25	4.08	116.25	4.17	116.00	4.05	116.25	4.21	116.50	4.00	116.50	4.01





## RENTAS NACIONALES RECAUDADAS. 1931 - 1933 (Febrero)

	1931	1932	1932	1933	
	Total	Total	Diciembre	Enero	Febrero
<b>1) BIENES NACIONALES</b>					
Participación en la explotación de petróleos \$	776.507,38	1.266.605,35	.....	358.126,33	31.250,00
Producto de bienes nacionales.....	22.971,35	23.272,43	618,37	1.902,49	391,25
Salinas terrestres.....	2.033.816,29	2.294.823,41	237.842,22	229.100,88	211.919,66
Salinas marítimas.....	861.250,60	927.404,40	85.081,25	74.163,80	55.789,64
Producto Laboratorios Samper Martínez.....	23.473,89	30.014,36	1.797,94	3.800,65	2.336,63
<b>2) IMPUESTOS</b>					
Aduanas y recargos.....	17.667.822,28	17.864.228,66	1.756.729,10	1.576.751,42	1.579.341,78
Toneaje.....	478.421,85	474.797,87	59.211,29	36.796,08	28.118,90
Exportación.....	77.280,58	33.081,82	1.257,16	545,95	179,55
Consular.....	887.181,62	6.268,18	.....	.....	.....
Minas.....	11.571,23	15.215,05	5.202,54	2.185,73	2.244,75
Sucesiones y Donaciones.....	380.691,14	336.073,83	70.629,87	10.632,87	19.610,69
Sanidad para Lazaretos.....	104.929,74	57.013,21	6.274,42	13.623,52	3.507,86
Patentes de invención, registros de marcas.....	11.927,00	8.773,00	480,00	632,00	812,00
Papel sellado y Timbre Nacional.....	1.328.562,51	2.238.401,72	157.221,12	166.585,88	162.608,72
Impuesto sobre la renta.....	2.278.770,70	1.491.809,90	76.312,85	31.253,04	32.605,76
Impuesto sobre consumo, varios.....	1.635.784,55	1.347.637,97	132.554,52	137.523,72	91.824,83
Impuesto de gasolina.....	921.416,56	1.250.060,79	114.168,30	134.314,16	88.783,64
Impuesto de pasajes.....	218.055,17	91.596,56	6.161,37	8.606,90	8.209,82
Impuesto nacional de registro.....	209.135,28	179.407,97	11.815,21	15.904,03	13.614,27
Impuesto sobre exportación de café.....	296.021,05	319.249,31	34.182,41	26.058,64	19.324,23
Impuesto para defensa nacional.....	140.407,07	110.840,44	10.640,01	6.997,41	8.409,19
Canalización.....	638.180,03	422.496,77	37.655,08	37.492,83	31.048,42
Exportación de bananos.....	80.266,28	210.583,98	17.392,98	14.737,02	16.048,62
<b>3) SERVICIOS NACIONALES</b>					
Correos.....	885.896,66	679.851,91	47.723,77	57.512,78	51.641,31
Telégrafos, cables, radiogramas.....	1.904.623,42	1.319.219,91	112.225,15	177.282,74	94.495,54
Muelles, faros, boyas, sanidad, remolque.....	357.198,87	332.521,49	30.427,90	23.550,69	20.109,90
<b>4) INGRESOS VARIOS</b>					
Utilidades Banco de la República.....	350.000,00	300.000,00	.....	100.000,00	.....
Otros ingresos.....	9.101.938,21	1.442.457,34	129.030,22	42.213,86	68.320,19
<b>Totales.....\$</b>	<b>43.694.101,31</b>	<b>35.075.727,65</b>	<b>3.142.641,05</b>	<b>3.288.295,42</b>	<b>2.642.167,15</b>

Datos de la Contraloría General de la República, Sección 2.\*

## APROPIACIONES PARA GASTOS NACIONALES

### Especificación 1932 - 1933 (Abril)

(En miles de pesos)

MINISTERIOS Y DEPARTAMENTOS	1932	1933			1932			1933		
	Total	Febrero	Marzo	Abril	Febrero	Marzo	Abril	Febrero	Marzo	Abril
Ministerio de Gobierno.....	6.621	674	690	614	518	504	515	470	497	497
Ministerio de Relaciones Exteriores.....	781	71	69	69	67	110	55	65	69	63
Ministerio de Hacienda y Crédito Público.....	12.413	1.200	1.261	1.250	1.157	1.167	1.029	1.133	1.233	1.140
Ministerio de Guerra.....	3.799	367	342	347	326	320	290	410	315	50
Ministerio de Industrias.....	1.083	125	109	104	122	116	100	90	100	115
Ministerio de Educación Nacional.....	1.202	147	135	130	112	105	95	106	100	110
Ministerio de Correos y Telégrafos.....	3.485	370	394	380	320	310	290	290	297	291
Ministerio de Obras Públicas.....	1.761	810	834	795	152	157	150	143	145	130
Departamento de Contraloría.....	357	39	38	35	33	28	29	29	29	29
Departamento de Provisiones.....	162	20	20	18	15	15	.....	15	15	15
Departamento de Higiene y Asistencia Pública.....	1.972	250	215	195	178	170	147	167	165	160
<b>Total.....</b>	<b>33.636</b>	<b>4.073</b>	<b>4.112</b>	<b>3.937</b>	<b>3.000</b>	<b>3.000</b>	<b>2.700</b>	<b>2.918</b>	<b>2.965</b>	<b>2.600</b>

Datos del Ministerio de Hacienda y Crédito Público.

## FERIA DE GANADOS DE MEDELLIN

### INDICE DEL PROMEDIO DE LOS PRECIOS - 1927 - 1933 (Marzo)

Base 1923=100

E S P E C I E S	1927	1928	1929	1930	1931	1932	1932					1933			
							Julio	Agosto	Sbre.	Oct.	Nov.	Dic.	Enero	Febr.	Marzo
Ganado gordo Bolívar, machos.....	153	150	130	97	80	53	50	51	51	52	54	53	58	55	56
Ganado flaco Bolívar, machos.....	147	179	149	116	83	54	48	48	60	60	50	55	55	57	61
Ganado flaco criollo, machos.....	148	155	139	102	77	45	41	41	46	45	48	47	42	46	48
Ganado de levante.....	127	116	101	73	53	37	31	37	34	32	28	30	32	28	31
Ganado sin clasificar.....	130	150	112	74	60	50	39	70	68	61	60	67	59	61	62
Vacas de leche.....	165	149	135	99	69	52	56	50	52	51	54	51	49	52	48
Bestias caballerías.....	159	174	128	89	64	52	49	46	50	49	51	59	50	49	47
Bestias mulares.....	200	177	121	74	59	54	44	45	46	47	51	54	51	52	44
Cerdos gordos.....	160	169	134	108	86	64	63	62	69	63	66	63	66	62	62
Cerdos flacos.....	94	102	96	64	46	41	39	37	47	39	36	41	34	39	38
<b>Índice—Promedio.....</b>	<b>148</b>	<b>152</b>	<b>124</b>	<b>89</b>	<b>67</b>	<b>50</b>	<b>45</b>	<b>49</b>	<b>52</b>	<b>50</b>	<b>50</b>	<b>52</b>	<b>50</b>	<b>51</b>	<b>50</b>

# FORMACION DE LOS PRESUPUESTOS ORDINARIOS DE LOS 14 DEPARTAMENTOS DE LA REPUBLICA

Periodo fiscal de 1932 a 1933

DEPARTAMENTOS	Procedencia nacional	Entradas transitorias	Bienes Dpartamentales	Créditos activos	Ingresos varios	Licores en general	Degüello	Tabaco	Registro	Caminos	Loterías	Consumo de cervezas	TOTALES
Cundinamarca.....\$	40.171.00		181.318.03	49.002.00	1.369.304.00	2.300.000.00	300.000.00	600.000.00	150.000.00	190.000.00	248.600.00	390.000.00	5.818.395.03
Antioquia.....	124.434.23		10.854.84	396.434.17	1.146.675.00	1.146.809.10	542.111.00	2.483.690.00	62.334.00	66.097.80	144.000.00	72.075.00	5.173.506.04
Caldas.....	559.000.00		672.000.00	89.682.01	49.400.00	1.270.000.00	369.104.20	1.970.000.00				120.000.00	5.099.186.21
Santander del Sur.....	410.710.40	564.289.40	482.10.00	185.325.79	340.878.00	540.000.00	300.000.00	280.000.00	25.000.00	14.500.00	13.000.00	80.200.00	3.235.933.59
Valle.....	5.000.00		5.000.00		45.000.00	1.030.000.00	217.500.00	700.000.00	50.000.00		60.000.00	60.000.00	2.167.500.00
Boyacá.....	181.645.00		58.834.25	166.740.20	330.598.10	863.673.99	95.574.30	106.078.91	23.518.71			29.055.22	1.855.718.70
Bolívar.....	126.800.00		9.600.00		114.636.00	696.985.96	314.857.14	180.000.00	36.000.00	93.800.00	144.000.00	28.000.00	1.734.679.10
Tolima.....	3.700.00		6.745.42	16.783.00	14.670.05	713.630.92	328.072.00	324.844.96	20.000.00			72.000.00	1.503.387.71
Magdalena.....	2.080.00		5.900.00		74.531.80	506.090.58	152.856.39	299.554.00	16.000.00			88.400.00	1.255.423.77
Atlántico.....	2.500.00		24.00	3.600.00	38.592.24	333.090.00	134.178.00	324.000.00	29.091.00	26.655.00	55.200.00	108.000.00	1.055.440.24
Santander del Norte.....	5.020.00		110.189.00		314.290.00	140.000.00	190.000.00	205.000.00	10.000.00			15.000.00	1.852.590.00
Cauca.....	4.500.00		4.356.00		10.440.00	418.520.00	70.000.00	150.000.00	9.804.00			3.600.00	666.720.00
Nariño.....	2.240.00		5.482.56		4.244.10	326.576.91	63.000.00	80.000.00	9.000.00	220.97		2.160.00	495.164.44
Huila.....	2.240.00		1.998.18	6.524.98	11.579.60	199.501.25	94.825.50	57.041.70	5.883.28		170.50	20.000.00	399.764.99
Sumas.....\$	1.462.800.63	564.289.40	1.563.323.28	914.092.15	2.522.710.79	10.649.568.61	3.172.078.62	7.760.209.57	446.631.01	391.273.77	756.311.77	1.110.090.22	31.313.379.82

## DESARROLLO DE LA CAPACIDAD RENTISTICA DE LOS DEPARTAMENTOS EN LAS OCHO ULTIMAS VIGENCIAS, DE ACUERDO CON LOS RESPECTIVOS PRESUPUESTOS

DEPARTAMENTOS	Vigencia de 1925 a 1926	Vigencia de 1926 a 1927	Vigencia de 1927 a 1928	Vigencia de 1928 a 1929	Vigencia de 1929 a 1930	Vigencia de 1930 a 1931	Vigencia de 1931 a 1932	Vigencia de 1932 a 1933
Cundinamarca.....\$	2.818.276.00	3.973.376.32	4.993.926.32	6.851.431.66	8.314.024.03	8.935.884.03	7.709.800.53	5.729.222.03
Antioquia.....	4.764.058.00	6.127.238.24	6.984.160.00	6.984.160.00	8.571.343.00	9.401.841.25	6.160.784.00	4.652.637.64
Caldas.....	3.494.079.00	5.120.178.08	6.049.594.00	5.259.105.82	4.024.250.00	4.372.961.00	4.450.504.20	4.450.504.20
Valle.....	2.097.288.00	2.955.400.00	4.145.400.00	4.305.000.00	4.257.056.00	3.269.313.00	2.678.620.00	2.167.500.00
Bolívar.....	1.603.488.00	1.732.946.82	1.834.290.00	2.525.406.80	2.627.664.00	2.586.232.28	2.566.961.48	1.607.879.10
Tolima.....	1.037.869.00	1.149.519.47	1.313.111.84	1.900.337.82	2.487.553.27	1.822.647.46	1.482.904.71	1.482.904.71
Atlántico.....	794.793.00	844.863.84	1.402.995.92	1.489.861.88	1.799.731.08	1.741.057.92	1.106.597.56	1.049.340.24
Santander del Sur.....	1.221.252.00	1.327.540.00	2.019.941.00	1.805.580.00	2.570.200.00	1.719.268.03	1.767.180.89	2.075.608.00
Magdalena.....	567.244.00	1.375.526.60	1.427.400.69	1.597.526.60	1.817.955.00	1.709.371.35	1.209.942.77	1.253.343.77
Boyacá.....	947.594.00	1.277.772.63	1.277.772.63	1.202.402.47	1.415.622.94	1.406.160.41	1.554.269.89	1.507.333.50
Cauca.....	370.885.00	401.572.00	618.032.00	749.092.11	848.326.08	1.061.971.59	665.530.40	666.720.00
Santander del Norte.....	512.031.00	964.188.35	1.289.461.31	1.171.510.54	1.350.304.39	982.190.00	945.210.00	847.540.00
Nariño.....	569.158.00	677.900.00	677.900.00	513.900.00	782.672.00	816.973.00	708.657.29	490.664.44
Huila.....	365.399.00	605.753.75	536.225.05	436.494.04	529.857.45	463.472.30	493.480.29	391.000.01
Totales.....\$	21.220.537.00	28.405.238.37	34.640.130.67	36.791.812.74	42.432.559.24	40.257.521.23	33.762.623.56	28.372.197.64

## PROCESO ESTADISTICO DE LA RENTA DE TABACO EN LOS DEPARTAMENTOS EN OCHO VIGENCIAS, 1925 a 1933

DEPARTAMENTOS	1925 a 1926	1926 a 1927	1927 a 1928	1928 a 1929	1929 a 1930	1930 a 1931	1931 a 1932	1932 a 1933
Cundinamarca.....\$	240.000.00	200.000.00	550.000.00	1.160.000.00	900.000.00	780.000.00	780.000.00	600.000.00
Antioquia.....	1.600.000.00	2.319.400.00	2.800.000.00	2.800.000.00	3.600.000.00	3.890.000.00	3.450.000.00	2.483.690.00
Caldas.....	850.000.00	1.200.000.00	1.600.000.00	1.700.000.00	2.050.000.00	2.040.000.00	1.980.000.00	1.970.000.00
Valle.....	720.000.00	1.055.000.00	1.500.000.00	1.500.000.00	900.000.00	800.000.00	725.000.00	700.000.00
Atlántico.....	213.046.00	228.945.00	253.845.00	274.845.00	324.162.12	318.461.08	276.581.16	324.000.00
Tolima.....	195.000.00	376.000.00	350.000.00	310.000.00	480.000.00	420.000.00	347.200.00	324.844.96
Santander del Sur.....	154.000.00	160.000.00	180.000.00	220.000.00	220.000.00	239.166.32	250.000.00	280.000.00
Magdalena.....	142.000.00	144.000.00	200.000.00	350.000.00	350.000.00	320.663.63	299.554.00	299.554.00
Bolívar.....	134.700.00	140.700.00	179.600.00	218.000.00	218.000.00	189.422.37	189.422.37	180.000.00
Santander del Norte.....	84.003.00	133.026.00	211.315.00	165.013.00	237.672.32	168.000.00	168.000.00	205.000.00
Cauca.....	50.446.00	50.000.00	55.000.00	113.000.00	113.000.00	150.000.00	150.000.00	150.000.00
Nariño.....	50.000.00	60.000.00	70.000.00	70.000.00	89.144.00	130.000.00	130.000.00	80.000.00
Boyacá.....	24.032.00	30.000.00	60.025.00	109.000.00	57.858.23	57.858.23	103.307.13	106.078.13
Huila.....	13.000.00	37.705.00	53.344.00	57.602.00	45.794.24	80.000.00	63.588.16	57.041.70
Totales.....\$	4.472.227.00	6.114.776.00	8.063.326.00	9.120.460.00	9.645.630.89	9.603.571.63	8.965.651.12	7.760.209.57

Del «Informe del Cajero Principal de Cundinamarca al señor Secretario de Hacienda del Departamento», 1933.





TRANSACCIONES REGISTRADAS EN LA BOLSA DE BOGOTA DESDE SU FUNDACION HASTA EL 31 DE MARZO DE 1933

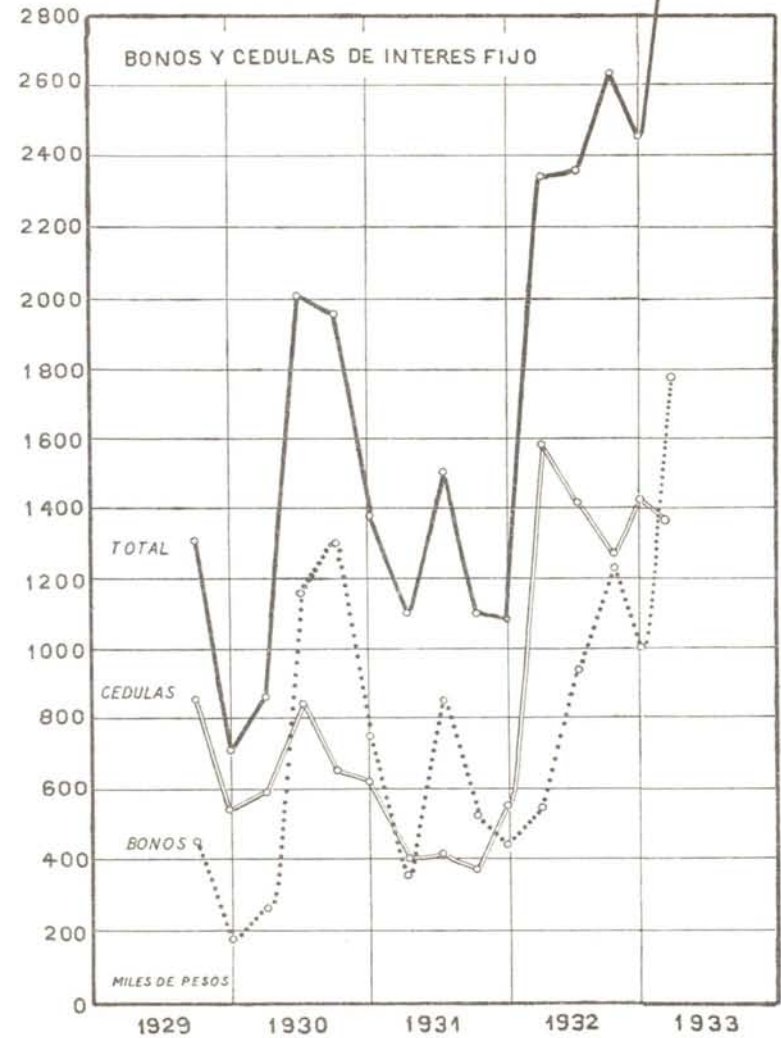
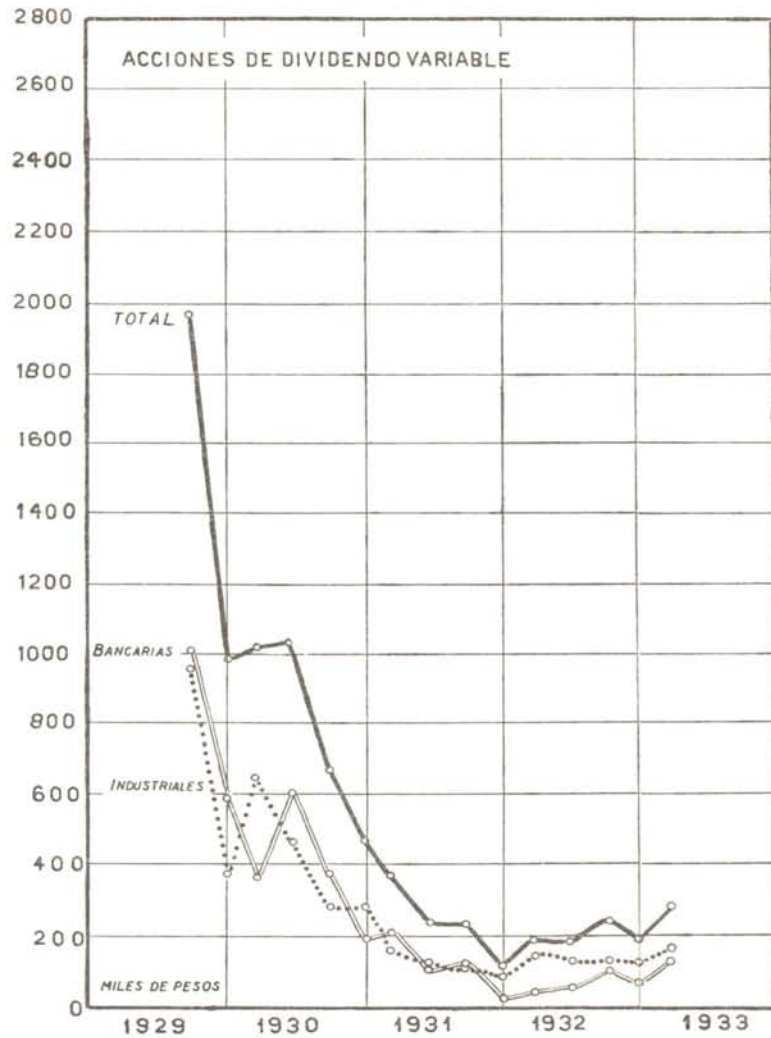







# MOVIMIENTO DE LA PROPIEDAD RAIZ EN LAS PRINCIPALES PLAZAS DEL PAIS

## en enero, febrero y marzo de 1933. Operaciones mayores de \$ 1,000

(Valores en miles de pesos)

### E D I F I C A C I O N E S

MESES	BOGOTÁ			ARMENIA			BARRANQUILLA			BUARAMANGA			CALI			CARTAGENA			CÚCUTA			GIRARDOT			HONDA				
	N.º	Area cubierta en metros <sup>2</sup>	Valor aproximado \$	N.º	Area cubierta en metros <sup>2</sup>	Valor aproximado \$	N.º	Area cubierta en metros <sup>2</sup>	Valor aproximado \$	N.º	Area cubierta en metros <sup>2</sup>	Valor aproximado \$	N.º	Area cubierta en metros <sup>2</sup>	Valor aproximado \$	N.º	Area cubierta en metros <sup>2</sup>	Valor aproximado \$	N.º	Area cubierta en metros <sup>2</sup>	Valor aproximado \$	N.º	Area cubierta en metros <sup>2</sup>	Valor aproximado \$	N.º	Area cubierta en metros <sup>2</sup>	Valor aproximado \$		
	1933	Enero	58	8.773				3	221		4	506	10	15	3.310	14	2	392	8	5	380	2	(*)			1	130	1	
	Febrero	68	12.230							1	168	2	23	5.586	27	3	400	3	5	60	3	(*)	450	8	1		3		
	Marzo	64	30.777							9	2.227	33	12	3.278	26	1	200	1	6	500	2	(*)			2	48			
1933	Enero	4	861	5	(*)		8	1.403	24	(*)			(*)			4	721	2	4	548	6	(*)			(*)		2	1.276	6
	Febrero	5	2.150	3			4	408	3				(*)			4	682	2	(*)			(*)			(*)		2	6.839	1
	Marzo				(*)		16	3.881	47	(*)			(*)	984	2	5	1.037	2	(*)			(*)			(*)		2	2.000	3

### C O M P R A V E N T A S

MESES	BOGOTÁ		ARMENIA		BARRANQUILLA		BUARAMANGA		CALI		CARTAGENA		CÚCUTA		GIRARDOT		HONDA		
	Número	Valor \$	Número	Valor \$	Número	Valor \$	Número	Valor \$	Número	Valor \$	Número	Valor \$	Número	Valor \$	Número	Valor \$	Número	Valor \$	
	1933	Enero	129	826	12	41	23	140	5	12	28	32	4	33	5	12	9	108	3
	Febrero	123	873	11	41	46	248	11	28	67	86	12	49	6	15	4	40	5	14
	Marzo	188	1.582	11	26	29	116	6	15	83	76	4	24	5	36	5	10	6	15
1933	Enero	12	27	3	6	64	213	5	27	3	7	8	29	2	4	4	5	6	11
	Febrero	3	7	6	46	90	370	7	59	7	13	11	38	7	9	2	15	8	32
	Marzo			8	25	97	678	4	11	9	29	9	23	4	10	(*)		11	32

### H I P O T E C A S

MESES	BOGOTÁ									ARMENIA									BARRANQUILLA										
	PARTICULARES			BANCARIAS			TOTAL			PARTICULARES			BANCARIAS			TOTAL			PARTICULARES			BANCARIAS			TOTAL				
	N.º	Valor \$	Promedio del interés anual %	N.º	Valor \$	Promedio del interés anual %	N.º	Valor \$	Promedio del interés anual %	N.º	Valor \$	Promedio del interés anual %	N.º	Valor \$	Promedio del interés anual %	N.º	Valor \$	Promedio del interés anual %	N.º	Valor \$	Promedio del interés anual %	N.º	Valor \$	Promedio del interés anual %	N.º	Valor \$	Promedio del interés anual %		
	1933	Enero	17	28	9,19	36	447	8,99	53	475	9,09	(*)			2	4	10,50	2	4	10,50	(*)			2	6	8,37	2	6	8,37
	Febrero	6	24	9,17	26	261	9,09	32	285	9,13	2	5	11,15	1	26	10,00	3	31	10,58	1	9	12,00	2	22	10,00	3	31	11,00	
	Marzo	11	32	9,00	66	471	8,81	77	503	8,91	(*)			1	2	9,00	1	2	9,00	2	22	8,24	3	39	9,00	5	61	8,62	
1933	Enero	(*)			(*)	35	9,00	(*)	35	9,00	7	12	9,00	9	60	8,67	16	72	8,84	3	9	12,00	(*)			3	9	12,00	
	Febrero	(*)			6	26	9,00	7	28	7,50	7	4	13,00	5	67	9,00	12	71	11,00	6	24	12,00	(*)			6	24	12,00	
	Marzo	1	2	6,00							10	41	9,62	10	66	8,55	20	107	9,09	5	37	12,00	(*)			5	37	12,00	
1933	Enero	1	1	8,00	(*)			1	1	8,00	3	4	12,00	(*)			3	4	12,00	(*)			(*)			(*)		(*)	
	Febrero	2	4	12,00	(*)	8	7,67	4	12	9,84	2	4	11,07	(*)			2	4	11,07	(*)			(*)			(*)		(*)	
	Marzo	3	14	9,00	(*)																								

		BOGOTÁ						CUCUTA						MEDALLIN															
1933	Enero	(*)	1	3	9.00	1	3	9.00	1	3	9.00	1	3	9.00	1	3	9.00	1	3	9.00	1	3	9.00	1	3	9.00	1	3	9.00
	Febrero	(*)	1	5	12.00	(*)	1	5	12.00	(*)	1	5	12.00	(*)	1	5	12.00	(*)	1	5	12.00	(*)	1	5	12.00	(*)	1	5	12.00
	Marzo	(*)	3	6	12.00	(*)	3	6	12.00	(*)	3	6	12.00	(*)	3	6	12.00	(*)	3	6	12.00	(*)	3	6	12.00	(*)	3	6	12.00

### CANCELACIONES

MESES	BOGOTÁ (1)		ARMENIA		BARRANQUILLA		BUCARAMANGA		CALI		CARTAGENA		CUCUTA		GIRARDOT		HONDA		
	Número	Valor \$	Número	Valor \$	Número	Valor \$	Número	Valor \$	Número	Valor \$	Número	Valor \$	Número	Valor \$	Número	Valor \$	Número	Valor \$	
1933	Enero	33	241	11	54	12	47	7	32	18	102	4	16	2	4	6	109	1	2
	Febrero	1	5	10	53	14	59	12	45	25	103	6	34	5	18	4	7	(*)	7
	Marzo	15	36	3	9	14	66	10	60	20	106	4	29	2	18	1	3	2	7

(1) De Bogotá solo figuran las cancelaciones de hipotecas en particular, por no ser posible obtener todas las de hipotecas bancarias, y en atención a que por representar estas deudas de amortización gradual, lo que se cancela efectivamente no es el capital, sino una parte de él.  
 NOTA.—Los renglones que aparecen en blanco tanto en el cuadro de Edificaciones como en los de Hipotecas y Cancelaciones, indican que los municipios respectivos no han suministrado Informes. Los que figuran con un (\*) no tuvieron movimiento.

### PROTESTOS DE LETRAS, CHEQUES Y PAGARES EN LAS PRINCIPALES PLAZAS DEL PAIS. 1933 (Febrero)

Comparación con 1932, 1931, 1930 y 1929

PLAZAS	ENERO		FEBRERO	
	No.	Valor \$	No.	Valor \$
Armenia	6	no	13	no
Barranquilla	7	6,800.34	3	12,816.69
Bogotá	1	10,071.00	3	2,115.35
Bucaramanga	3	150.00	1	250.00
Calí	3	3,108.00	3	1,030.92
Cartagena	11	2,300.00	1	no
Cúcuta	no	no	no	no
Girardot	no	no	no	no
Honda	no	no	no	no
Ibagué	1	no	no	no
Manizales	1	157.11	no	no
Medellín	no	no	1	109.80
Neiva	no	no	no	no
Pasto	no	no	no	no
Pereira	no	no	1	31.90
Popayán	no	no	no	no
Santa Marta	2	262.72	no	no
Tunja	no	no	no	no
1933 Totales	31	22,849.17	22	16,354.66
1932	137	62,920.78	102	58,929.01
1931	349	202,850.18	275	180,220.86
1930	919	524,656.58	992	619,201.89
1929	294	219,300.68	354	406,932.25

### DISTRIBUCION DE LOS CAPITALES DE NUEVAS SOCIEDADES COMERCIALES ESTABLECIDAS EN BOGOTÁ - 1928 - 1933 (Marzo)

RAMOS	1933			
	Febrero		Marzo	
	N.º de nuevas sociedades	Capital invertido \$	N.º de nuevas sociedades	Capital invertido \$
Importación de m/cía. en general	2	11	1	8
Agencias, represent., comisiones	.....	.....	1	4
T/portes aéreos, terrestres, fviales.	.....	.....	1	10
Agricultura, ganadería	2	1	1	3
Urbanizaciones, construcciones	1	70	.....	.....
Industrias, fábricas, talleres	1	8	2	6
Explotación minera	.....	.....	.....	.....
Espectáculos públicos, cafés, hoteles	.....	.....	.....	.....
Export., compra-venta prod. país.	.....	.....	1	2
Institutos financieros, seguros	.....	.....	.....	.....
<b>Total</b>	<b>6</b>	<b>90</b>	<b>7</b>	<b>33</b>
1932	12	301	8	36
1931	6	101	9	278
1930	16	448	17	1,368
1929	29	902	20	1,588
1928	14	1,088	23	4,007

(Capitales en miles de pesos)

### MATERIALES DE CONSTRUCCION

Principales especies. - Índice del promedio de los precios en Bogotá. - 1930-1933 (Marzo)

Base, 1923=100.

ESPECIES	1930			1931			1932			1933		
	1930	1931	1932	1930	1931	1932	1930	1931	1932	1930	1931	1932
Arena lavada	118	109	80	63	65	64	63	65	64	63	65	64
Arena de Peña	95	108	82	62	61	61	62	61	61	62	61	61
Cal apagada	68	63	48	50	41	43	50	41	43	50	41	43
Cemento nacional	106	58	52	53	52	54	53	52	54	53	52	54
Durmientes	96	91	65	55	55	55	55	55	55	55	55	55
Hierro para armaduras	139	135	121	117	112	113	117	112	113	117	112	113
Ladrillo cocido	129	101	86	116	105	105	116	105	105	116	105	105
Listones machihembrados	117	95	71	69	67	69	69	67	69	69	67	69
Límatones	161	122	95	91	87	87	91	87	87	91	87	87
Piedra media songa	116	98	77	49	47	51	49	47	51	49	47	51
Tablas	186	146	106	69	69	69	69	69	69	69	69	69
Teja de barro	96	92	77	71	71	73	71	71	73	71	71	73
Teja metálica	68	65	57	57	57	57	57	57	57	57	57	57
Triturado 1.º	97	92	76	50	52	54	50	52	54	50	52	54
Triturado 2.º	90	80	79	66	65	68	66	65	68	66	65	68
Índice-promedio	112	97	78	71	67	68	71	67	68	71	67	68