

NUMERARIO EN COLOMBIA

Diciembre 31 de 1931

(En miles de pesos)

	Banco de la República	Bancos particulares	Público	Totales
Oro amonedado.....\$	8.298	18		8.316
Oro en barras.....	831	10		841
Billetes del Banco de la República		2.244	18.334	20.578
Billetes nacionales.....	510	164	7.257	7.931
Plata, certif. de plata y níquel.....	1.466	550	11.535	13.551
Bonos del Tesoro.....			36	36
* Otras especies colombianas.....			53	53
Otras especies extranjeras.....	11	18		29
Total.....\$	11.116	3.004	37.215	51.335

* Los totales de este grupo están formados de los saldos por amortizar de los siguientes papeles:

Cédulas de Tesorería.....	\$ 25
Cédulas bancarias.....	20
Bonos bancarios.....	8
Total.....	\$ 53

NOTA.—Al calcular el medio circulante hay que deducir el oro acuñado y en barras que existe en el Banco de la República y que forma parte del respaldo de sus billetes en circulación.

NUMERARIO DE JUNIO DE 1923

A DICIEMBRE DE 1931

(En miles de pesos)

1923	Junio.....	\$ 38.070
	Diciembre.....	40.498
1924	Junio.....	49.483
	Diciembre.....	56.339
1925	Junio.....	64.844
	Diciembre.....	71.930
1926	Junio.....	80.092
	Diciembre.....	84.525
1927	Junio.....	86.834
	Diciembre.....	90.997
1928	Junio.....	97.986
	Diciembre.....	104.243
1929	Junio.....	97.260
	Diciembre.....	83.862
1930	Junio.....	73.232
	Diciembre.....	66.503
1931	Enero.....	61.829
	Febrero.....	61.079
	Marzo.....	57.446
	Abril.....	57.284
	Mayo.....	54.447
	Junio.....	55.503
	Julio.....	53.947
	Agosto.....	52.103
	Septiembre.....	48.077
	Octubre.....	49.863
	Noviembre.....	51.046
	Diciembre.....	51.335

RESUMEN DEL NUMERARIO EN CADA UNO DE LOS MESES DE 1931

(En miles de pesos)

	Enero	Febrero	Marzo	Abril	Mayo	Junio	Julio	Agosto	Sepbre.	Octubre	Novbre.	Dicbre.
Oro amonedado.....\$	16.751	17.007	14.104	14.179	11.411	11.393	11.514	11.551	9.363	10.343	10.198	8.316
Oro en barras.....	66	86	372	594	297	588	858	1.134	383	754	539	841
Billetes del Banco de la República	25.352	24.338	23.336	22.875	23.107	23.889	21.944	19.802	18.730	19.165	19.711	20.578
Billetes nacionales.....	7.931	7.911	7.911	7.931	7.931	7.931	7.931	7.931	7.931	7.931	7.931	7.931
Plata, certificados de plata y níquel.....	11.551	11.551	11.551	11.551	11.551	11.551	11.551	11.551	11.551	11.551	12.551	13.551
Bonos del Tesoro.....	45	44	43	42	41	40	40	39	38	38	37	36
Otras especies colombianas.....	56	56	56	55	55	55	55	54	54	54	53	53
Otras monedas extranjeras.....	77	66	53	57	54	56	54	41	27	27	26	29
Total.....\$	61.829	61.079	57.446	57.284	54.447	55.503	53.947	52.103	48.077	49.863	51.046	51.335

MEDIO CIRCULANTE. 1923-1931

(En miles de pesos)

SALDOS AL FIN DE CADA MES	Numerario en los Bancos particulares	Numerario en poder del público	Depósitos en el Banco de la República	Totales	Equivalencias tomadas como 100
1923 Diciembre.....\$	8.192	30.341	2.845	41.378	100.00
1924 Junio.....	8.645	35.011	2.192	45.848	110.80
1924 Diciembre.....	9.269	39.396	5.617	54.282	131.18
1925 Junio.....	8.731	42.097	7.041	57.869	139.85
1925 Diciembre.....	6.941	49.036	11.646	67.923	163.43
1926 Junio.....	7.721	53.841	7.505	69.067	166.92
1926 Diciembre.....	8.748	56.329	7.849	72.926	176.24
1927 Junio.....	9.274	56.202	6.349	71.825	173.58
1927 Diciembre.....	8.862	60.703	7.037	76.602	185.13
1928 Junio.....	9.536	63.954	8.900	82.390	199.11
1928 Diciembre.....	8.405	70.548	9.822	88.775	214.55
1929 Junio.....	8.056	62.501	9.282	79.839	192.95
1929 Diciembre.....	6.790	53.756	6.249	66.795	161.43
1930 Junio.....	6.078	45.389	5.893	57.360	138.62
1930 Diciembre.....	5.970	41.450	6.140	53.559	129.44
1931 Enero.....	5.652	39.463	7.256	52.371	126.57
Febrero.....	5.506	38.262	6.609	50.377	121.75
Marzo.....	5.219	37.334	5.681	48.734	117.78
Abril.....	5.538	37.369	5.750	48.657	117.59
Mayo.....	5.185	38.000	6.499	49.684	120.07
Junio.....	5.520	38.657	6.897	51.074	123.44
Julio.....	5.749	36.497	6.653	48.909	118.20
Agosto.....	5.282	34.800	6.073	46.155	111.54
Septiembre.....	5.007	34.677	6.482	46.166	111.57
Octubre.....	3.281	34.614	8.041	45.936	111.02
Noviembre.....	3.321	34.539	9.819	47.670	115.21
Diciembre.....	3.004	37.215	9.656	49.875	120.54

DISTRIBUCION DEL MEDIO CIRCULANTE 1927 - 1931

Cada 100 pesos del medio circulante se reparten así:

FECHA		Numerario en los bancos particulares	Numerario en poder del público	Depósitos en el Banco de la República
1927	Marzo.....\$	11.77	75.84	12.39
	Junio.....	12.91	78.24	8.85
	Septiembre.....	12.56	75.18	12.26
	Diciembre.....	11.63	79.24	9.20
1928	Marzo.....	10.70	78.41	10.89
	Junio.....	11.57	77.62	10.81
	Septiembre.....	11.03	75.22	13.75
	Diciembre.....	9.46	79.46	11.08
1929	Marzo.....	10.14	79.00	10.86
	Junio.....	10.09	78.28	11.63
	Septiembre.....	9.65	77.45	12.90
	Diciembre.....	10.17	80.48	9.35
1930	Marzo.....	10.48	80.62	8.90
	Junio.....	10.60	79.13	10.27
	Septiembre.....	11.93	78.80	9.27
	Diciembre.....	11.12	77.44	11.44
1931	Enero.....	10.79	75.36	13.85
	Febrero.....	11.93	75.95	13.12
	Marzo.....	11.74	76.60	11.66
	Abril.....	11.38	76.80	11.82
	Mayo.....	10.43	76.48	13.09
	Junio.....	10.81	75.69	13.50
	Julio.....	11.75	74.62	13.63
	Agosto.....	11.44	75.40	13.16
	Septiembre.....	10.85	75.11	14.04
	Octubre.....	7.15	75.35	17.50
	Noviembre.....	6.97	72.43	20.60
	Diciembre.....	6.09	74.33	19.58

PRINCIPALES CUENTAS DEL BANCO DE LA REPUBLICA

SALDOS SEMANALES.—NOVIEMBRE - FEBRERO DE 1931 - 1932

(En miles de pesos)

1931-1932	Reservas de oro	Billetes en circulación	Porcentaje de reservas con relación a los billetes en circulación %	Préstamos y descuentos	Avances sobre concesión Salinas	Depósitos	Pasivo exigible	Porcentaje de reservas de oro al pasivo exigible %	Reserva legal para billetes %	Reserva total para billetes %	TIPO DE DESCUENTOS	
											Redes-cuentos %	Produc-tos agrí-colas %
Noviembre 30...	15.316	19.711	77.70	26.173	9.819	31.066	49.30	66.38	71.81	7	5
Diciembre 5...	14.613	19.598	74.57	25.396	8.491	29.618	49.34	67.56	69.35	7	5
» 12...	14.704	19.561	75.17	24.828	8.400	29.224	50.32	69.64	58.91	7	5
» 19...	13.500	19.568	68.99	23.119	3.841	10.014	30.660	44.03	63.06	64.42	7	5
» 31...	13.278	20.578	66.96	23.709	3.841	9.656	31.412	43.86	61.61	62.92	7	5
Enero 6	13.629	18.250	74.68	21.929	4.541	11.023	31.009	43.95	69.90	69.90	7	5
» 16	13.878	17.905	77.51	21.676	4.541	10.957	30.677	45.24	73.70	75.42	7	5
» 23	13.830	17.740	77.96	21.193	4.541	10.740	30.266	45.69	74.20	75.47	6	5
» 30	14.286	17.617	81.09	21.382	5.819	12.645	31.931	44.74	69.57	75.58	6	5
Febrero 6	13.918	17.673	78.75	20.470	6.890	11.816	31.648	43.98	66.96	72.06	6	5
» 13	14.384	17.596	81.74	20.000	6.686	11.706	31.382	45.84	70.99	72.01	6	5

NOTA: Reservas legales según decreto del Gobierno N.º 2091 de fecha 27 de noviembre de 1931: para depósitos 25 %, para billetes 30 %.

DEPOSITOS Y CARTERA DE LOS BANCOS - 1927 - 1931 (1)

(En miles de pesos)

SALDOS AL FIN DE CADA PERIODO O MES	Depósitos a la vista y a término en los Bancos Accionistas del Banco de la República						Cartera de los Bancos Accionistas del Banco de la República					
	Bancos nacionales		Bancos extranjeros		Total de Depósitos \$	Bancos nacionales		Bancos extranjeros		Total de Cartera \$		
	Depósitos \$	% del total	Depósitos \$	% del total		Cartera \$	% del total	Cartera \$	% del total			
1927. Primer semestre. Promedio.....	41.955	71.84	16.446	28.16	58.401	44.516	74.35	15.353	25.64	59.869		
Segundo semestre. Promedio.....	42.816	70.59	17.840	29.41	60.656	48.262	73.63	17.289	26.37	65.550		
1928. Primer semestre. Promedio.....	46.104	68.84	20.865	31.16	66.969	54.367	72.55	20.567	27.45	74.934		
Segundo semestre. Promedio.....	52.739	65.77	27.447	34.23	80.186	65.997	72.14	23.482	27.86	91.479		
1929. Primer semestre. Promedio.....	50.395	66.61	25.265	33.39	75.660	68.142	72.48	25.870	27.52	94.012		
Segundo semestre. Promedio.....	42.196	65.54	22.179	34.46	64.375	61.416	69.53	26.878	30.47	88.294		
1930. Primer semestre. Promedio.....	32.693	62.71	19.423	37.29	52.116	53.081	67.75	23.257	32.25	78.338		
Segundo semestre. Promedio.....	30.095	61.14	19.123	38.86	49.218	50.688	67.16	25.780	32.84	75.468		
1931. Enero.....	30.499	61.07	19.443	38.93	49.942	49.246	66.90	24.364	33.10	73.610		
Febrero.....	29.837	60.34	19.614	39.66	49.451	47.746	66.78	23.747	33.22	71.493		
Marzo.....	29.456	59.63	19.944	40.37	49.400	47.247	66.63	23.664	33.37	70.911		
Abril.....	28.681	58.48	20.361	44.52	49.042	45.859	65.87	23.764	34.13	69.623		
Mayo.....	27.696	58.37	19.751	41.63	47.447	44.542	65.93	23.022	34.07	67.564		
Junio.....	26.133	56.57	20.062	43.43	46.195	42.412	64.11	23.742	35.89	66.154		
Julio.....	27.308	57.65	20.062	42.35	47.370	42.969	65.02	23.116	34.98	66.085		
Agosto.....	25.687	57.79	18.761	42.21	44.448	41.095	64.27	22.845	35.73	63.940		
Septiembre.....	24.014	57.89	17.467	42.11	41.481	37.955	63.34	21.967	36.66	59.922		
Octubre.....	23.277	57.66	17.089	42.34	40.366	37.105	62.69	21.898	37.11	59.003		
Noviembre.....	23.315	58.03	16.862	41.97	40.177	36.673	63.08	21.466	36.92	58.138		
Diciembre.....	24.446	59.06	16.948	40.94	41.396	34.505	62.58	20.635	37.42	55.140		

SALDOS AL FIN DE CADA PERIODO O MES	Relación de Depósitos y Cartera A cada \$ 100 de Depósitos corresponden \$ de Cartera		DEPOSITOS DE AHORROS						Total general de Depósitos incluyendo ahorros \$	Relación de Depósitos a la Cartera %	
	En los bancos nacionales	En los bancos extranjeros	Bancos accionistas del Banco de la República		Bancos no accionistas del Banco de la República		Total de Depósitos de ahorros				
			Bancos nacionales	Bancos extranjeros	Depósitos \$	% del total		Depósitos \$			% del total
1927. Primer semestre. Promedio.....	106.10	93.35	753	25.62	1.470	50.33	707	24.05	2.938	61.339	4.29
Segundo semestre. Promedio.....	112.72	96.91	1.206	29.50	1.846	45.12	1.038	25.38	4.090	64.746	6.32
1928. Primer semestre. Promedio.....	117.92	98.57	1.694	32.05	2.193	41.48	1.400	26.47	5.287	72.256	7.32
Segundo semestre. Promedio.....	125.14	92.84	2.410	34.07	2.585	36.54	2.080	29.39	7.075	87.261	8.11
1929. Primer semestre. Promedio.....	135.21	102.39	3.177	36.80	2.735	31.68	2.721	31.52	8.633	84.293	10.24
Segundo semestre. Promedio.....	145.55	121.19	3.845	39.95	2.675	27.80	3.104	32.25	9.624	73.999	13.00
1930. Primer semestre. Promedio.....	162.36	130.04	3.732	41.99	2.590	29.15	2.564	28.86	8.886	61.002	14.57
Segundo semestre. Promedio.....	168.43	129.58	4.080	43.32	2.866	30.41	2.472	26.27	9.418	58.636	16.06
1931. Enero.....	161.47	125.31	4.369	43.73	3.178	31.81	2.443	24.46	9.990	59.932	16.67
Febrero.....	160.02	121.07	4.417	43.58	3.298	32.54	2.421	23.88	10.136	59.587	17.01
Marzo.....	160.40	118.65	4.445	43.59	3.336	32.72	2.416	23.69	10.197	59.597	17.11
Abril.....	159.89	116.71	4.460	43.33	3.432	33.34	2.402	23.35	10.294	59.376	17.35
Mayo.....	160.82	116.56	4.480	42.97	3.535	33.91	2.410	23.12	10.425	57.822	18.01
Junio.....	162.29	118.34	4.445	42.22	3.702	35.17	2.380	22.61	10.527	56.722	18.56
Julio.....	157.35	115.22	4.541	42.34	3.845	35.68	2.389	22.17	10.775	58.145	18.53
Agosto.....	159.98	121.77	4.600	42.19	3.933	36.08	2.369	21.75	10.902	55.350	19.70
Septiembre.....	158.09	126.03	4.501	42.53	3.872	36.59	2.211	20.80	10.584	52.065	20.33
Octubre.....	159.41	128.14	4.446	42.54	3.800	36.36	2.205	21.10	10.451	50.817	20.75
Noviembre.....	157.28	127.30	4.382	42.48	3.747	36.36	2.183	21.16	10.312	50.491	20.42
Diciembre.....	141.14	121.75	4.336	42.87	3.633	35.92	2.146	21.21	10.115	51.511	19.64

(1) Elaborado con cifras de la Superintendencia Bancaria.

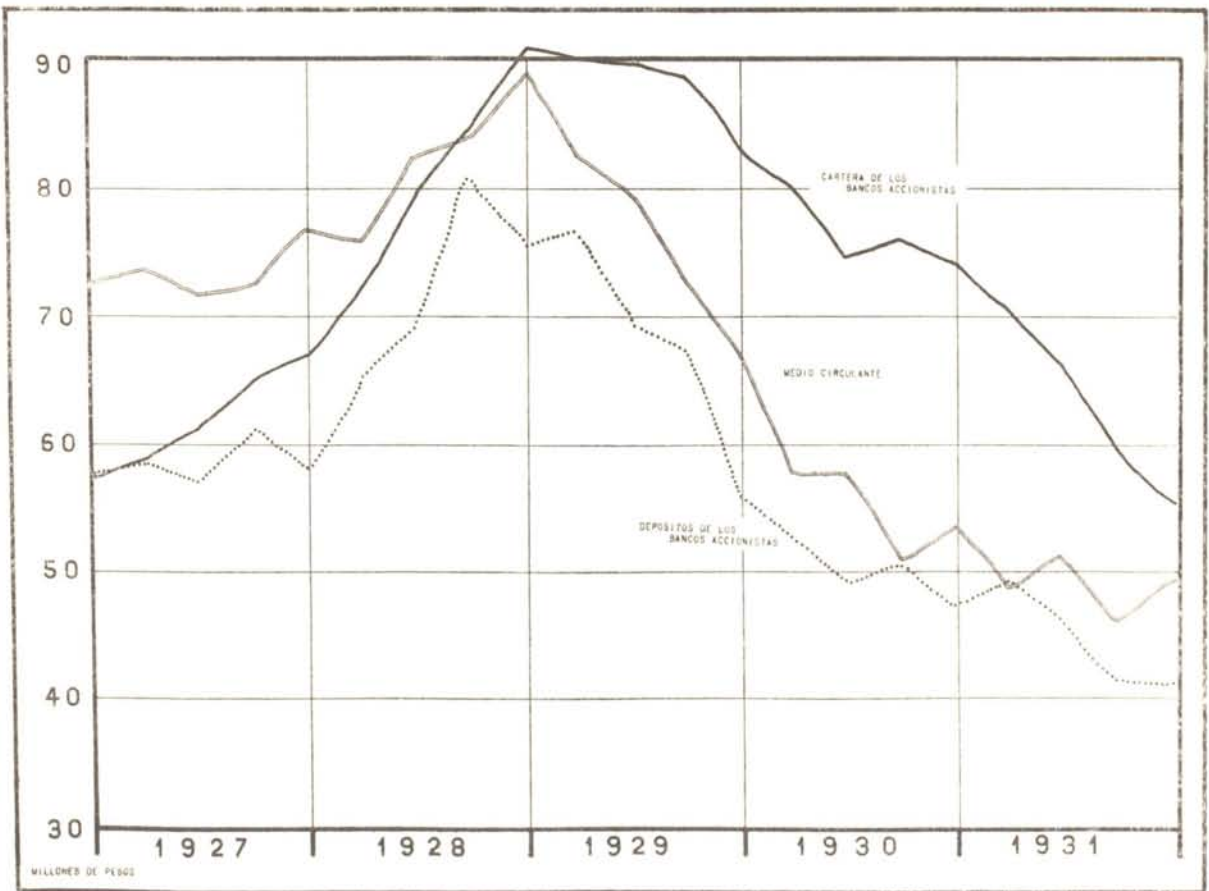
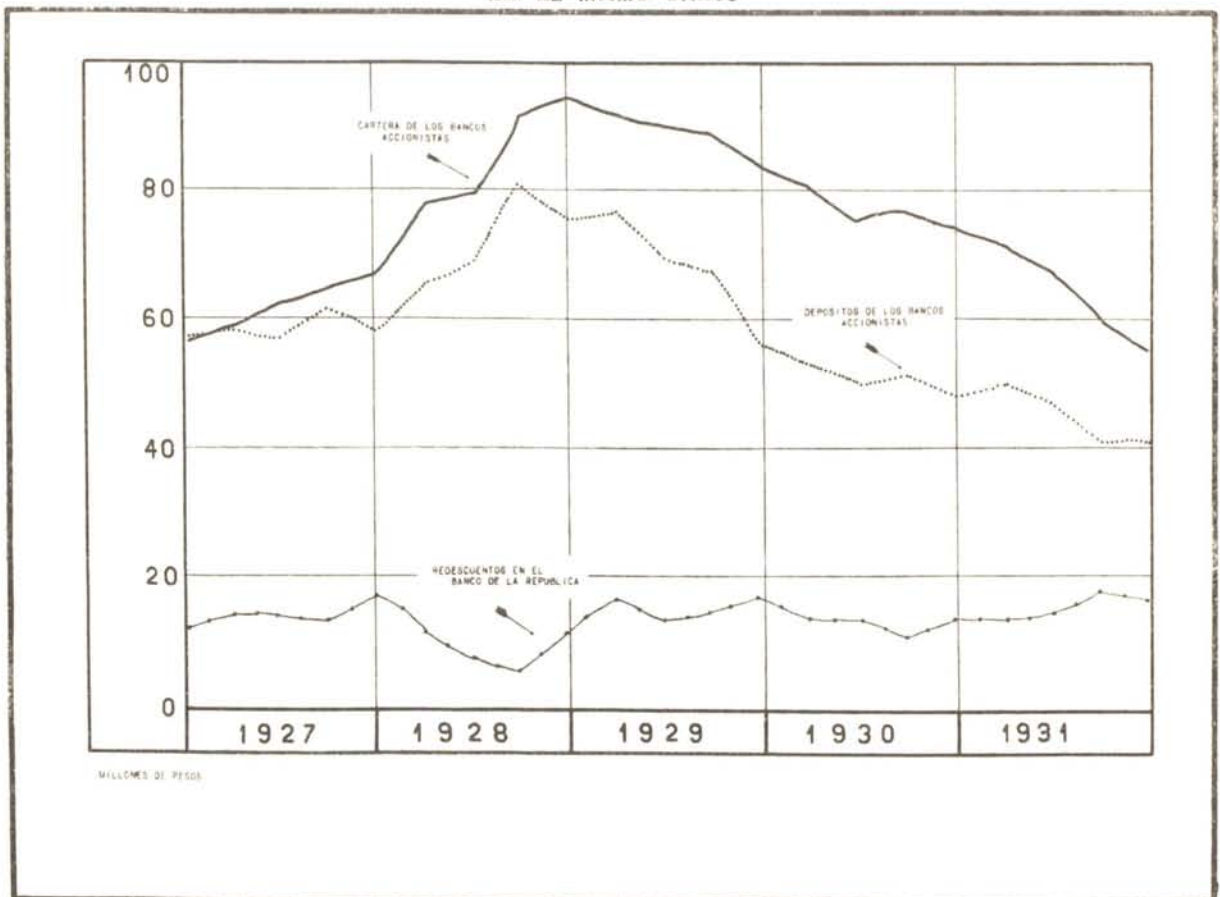
CARTERA Y DEPOSITOS DE LOS BANCOS AFILIADOS AL BANCO DE LA REPUBLICA Y MEDIO B'RCULANTE

CARTERA Y DEPOSITOS DE LOS BANCOS AFILIADOS AL BANCO DE LA REPUBLICA Y REDESCUENTOS EN EL MISMO BANCO

(En miles de pesos)

BANCOS	ACTIVO				PASIVO				
	Disponibilidades inmediatas	Otras disponibilidades	Otras cuentas	Gran total	Exigibilidades a la vista y antes de 30 días	Otras exigibilidades	Capital y reserva legal	Otras cuentas	Gran total
Nacionales accionistas del Banco de la República	\$ 21.608.194.77	83.971.639.37	6.236.720.20	111.816.554.34	21.219.982.68	53.589.707.09	32.906.961.24	4.099.903.33	111.816.554.34
Extranjeros accionistas del Banco de la República	14.891.037.06	22.612.570.55	3.427.065.19	40.930.672.80	15.799.188.60	14.250.218.77	8.376.150.26	2.505.115.17	40.930.672.80
Bancos no accionistas	843.317.55	57.231.558.69	4.598.676.44	62.675.552.68	337.498.13	49.744.599.57	10.764.172.00	1.829.282.98	62.675.552.68
Caja colombiana de ahorros	3.147.711.25	56.430.00		3.204.141.25	2.182.194.04		1.000.000.00	21.947.21	3.204.141.25
Total en 31 de diciembre de 1931	40.490.260.63	163.874.198.61	14.262.461.83	218.626.921.07	39.538.863.45	117.584.525.43	53.047.283.50	8.456.248.69	218.626.921.07
Total en 30 de noviembre de 1931	38.838.528.51	171.219.390.32	11.589.358.41	221.647.277.24	37.757.517.84	122.639.833.56	53.047.283.50	8.202.642.34	221.647.277.24

SITUACION CONSOLIDADA DE LOS PRINCIPALES RENGONES BANCARIOS EN DICIEMBRE DE 1931 Y ENERO DE 1932

(En miles de pesos)

NOMBRES DE LAS CUENTAS	1931					1932				
	Dicbre. 24	9	16	24	30	E N E R O				
CAJA:	\$ 3.026	2.653	1.949	2.136	1.765					
DEPOSITOS EN EL BANCO DE LA REPUBLICA	\$ 7.275	8.372	8.717	8.363	9.285					
PRESTAMOS: Descantables en el Banco de la República	16.618	15.849	15.047	14.329	13.792					
No descantables en el Banco de la República	37.422	38.761	39.530	38.861	39.924					
Descantados en el Banco de la República	16.100	14.580	14.336	14.458	14.849					
Suma	\$ 70.140	69.190	68.933	67.648	68.565					
CORRESPONSALES EXTRANJEROS (Saldo deudores)	5.183	4.523	4.576	4.890	4.630					

NOMBRES DE LAS CUENTAS	1931					1932				
	Dicbre. 24	9	16	24	30	E N E R O				
SALDOS EXIGIBLES A LA VISTA: En moneda legal	23.567	24.465	24.765	23.943	24.206					
En otras especies	4.021	3.882	3.764	3.639	3.715					
Suma	\$ 27.588	28.347	28.529	27.582	27.921					
DEPOSITOS A TERMINO: En moneda legal	11.780	12.481	12.325	12.502	12.711					
En otras especies	2.880	2.943	2.759	2.738	2.939					
Suma	\$ 14.660	15.424	15.084	15.240	15.650					
CORRESPONSALES EXTRANJEROS (Saldo acreedores)	\$ 9.811	9.084	9.203	8.713	8.632					
DEPOSITOS DE AHORROS	\$ 10.096	9.687	9.692	9.699	9.352					

Según datos telegráficos comunicados a la Superintendencia Bancaria.

LOS BANCOS CENTRALES DEL MUNDO (TIPOS DE DESCUENTO)

NOMBRES DE LOS BANCOS	Tipo de descuento en vigor desde:		NOMBRES DE LOS BANCOS	Tipo de descuento en vigor desde:	
	%			%	
AFRICA DEL SUR			EUROPA		
Banco de Reserva del Africa del Sur	6	Noviembre 13-1931	Banco Nacional de Dinamarca	6	Septiembre 26-1931
AMÉRICA NORTE Y SUR			Banco de España	6 1/2	Julio 8-1931
Federal Reserve Bank New York	3 1/2	Octubre 16-1931	Banco de Estonia	6 1/2	Septiembre 1-1931
Banco Central de Bolivia	7	Agosto 26-1930	Banco de Finlandia	8	Octubre 24-1931
Banco Central de Chile	6 1/2	Octubre 6-1931	Banco de Francia	2 1/2	Octubre 10-1931
BANCO DE LA REPÚBLICA, COLOMBIA			Banco de Grecia	3	Octubre 29-1931
Banco Central del Ecuador	6	Enero 22-1932	Banco de Holanda	1 1/2	Septiembre 29-1931
Banco de Reserva, Perú	10	Marzo 13-1931	Banco Nacional de Hungría	8	Septiembre 11-1931
	7	Septiembre 1-1930	Banco de Inglaterra	5	* Septiembre 18-1932
ASIA			Banco de Italia	7	Septiembre 28-1931
Banco del Japón	6.57	Noviembre 4-1931	Banco de Latvia	6	Octubre 1-1930
Banco Imperial de la India	8	Septiembre 22-1931	Banco de Lituania	6	Abril 1-1930
EUROPA			Banco de Noruega	6	Octubre 19-1931
Banco Nacional de Albania	8	Julio 1-1931	Banco de Polonia	7 1/2	Octubre 3-1930
Reichsbank de Alemania	7	Diciembre 10-1931	Banco de Portugal	7	Agosto 10-1931
Banco Nacional de Austria	8	Noviembre 13-1931	Banco Nacional de Rumania	8	Abril 1-1931
Banco Nacional de Bélgica	2 1/2	Agosto 1-1930	Banco del Estado de Rusia U. S. S. R.	8	Marzo 22-1927
Banco Nacional de Bulgaria	9 1/2	Septiembre 29-1931	Banco Nacional de Yugoslavia	7 1/2	Julio 1-1931
Banco Nacional de Checoslovaquia	6 1/2	Septiembre 23-1931	Banco de Suécia	6	Octubre 19-1931
Banco de Danzig	5	Noviembre 24-1931	Banco de Suiza	2	Enero 22-1931
			INDIAS ORIENTALES		
			Banco de Java	4 1/2	Marzo 11-1930

Cambios: Según Federal Reserve Bulletin, Diciembre 1931. Austria, noviembre 13 del 10 al 8%; Danzig, noviembre 24 del 6 al 5%; Japón, noviembre 4 del 5.84 al 6.37%; Africa del Sur, noviembre 13 del 5 al 6%; Alemania, diciembre 10 del 8 al 7%. Colombia, enero 22 de 1932, del 7 al 6%.

* Según noticia cablegráfica.

PRINCIPALES CUENTAS DE LOS BANCOS COMERCIALES E HIPOTECARIOS

(En miles de pesos)

AÑOS Y MESES	Caja y Depósitos en el Banco de la República	Cartera descontable y no descontable en el Banco de la República	Exigibilidades antes de 30 días	Exigibilidades después de 30 días	Depósitos de Ahorros	Capital y reserva legal	Préstamos de amortización gradual
	\$	\$	\$	\$	\$	\$	\$
1923	11.579	40.535	29.163	7.686	1.259	23.094	13.803
1924	8.193	42.942	34.099	11.926	1.529	23.682	20.375
1925	12.597	55.291	46.324	15.595	2.461	26.686	30.677
1926	12.697	67.308	48.652	20.989	4.620	39.621	56.176
1927	14.707	95.427	60.177	33.442	7.689	49.452	74.777
1928	11.507	83.498	45.479	36.227	9.481	51.071	84.550
1929	10.105	74.623	34.776	36.633	9.801	51.660	82.841
1930	10.135	73.790	35.812	36.224	9.900	51.920	82.645
1931	10.173	71.677	34.202	36.903	10.136	51.921	82.382
Enero	10.229	71.109	35.016	35.222	10.197	51.921	82.061
Febrero	9.637	69.823	33.590	35.073	10.294	52.016	81.777
Marzo	9.929	67.751	30.862	36.230	10.425	52.016	81.541
Abril	10.343	66.341	30.245	34.504	10.527	52.016	81.236
Mayo	10.979	66.280	31.527	32.680	10.775	52.093	81.175
Junio	9.807	64.135	29.674	30.522	10.902	52.097	80.935
Julio	9.572	60.133	28.337	25.645	10.584	52.097	80.507
Agosto	9.860	59.216	26.634	24.884	10.451	52.047	80.067
Septiembre	10.000	58.352	27.005	23.646	10.312	53.047	79.680
Octubre	10.556	55.354	28.364	22.780	10.115	53.047	78.877
Noviembre							
Diciembre							

RESERVAS DE ORO EN LOS BANCOS DEL PAIS

y billetes del Banco de la República en circulación desde diciembre de 1923 hasta diciembre de 1931

(En miles de pesos)

AÑOS Y MESES	Saldos al fin de cada mes	Reservas de oro en el Banco de la República			Billetes del Banco de la República en circulación	Porcentaje del encaje en oro con los billetes en circulación%	Oro en los Bancos particulares	Total de oro en el país
		Oro en caja	Oro en el Exterior	Total				
1923	Diciembre	1.926	5.512	7.438	2.244	332.35	2.781	4.707
1924	Junio	5.682	8.441	14.125	10.180	138.75	2.883	8.565
1924	Diciembre	6.960	16.324	23.284	17.855	130.40	3.519	10.479
1925	Junio	12.750	13.536	26.286	23.195	113.33	2.865	15.615
1925	Diciembre	14.999	21.273	36.272	29.842	121.54	2.583	17.582
1926	Junio	16.911	20.558	37.469	36.924	101.47	2.861	19.771
1926	Diciembre	18.392	24.581	42.973	40.730	105.50	3.041	21.434
1927	Junio	20.054	22.147	42.201	42.272	99.83	2.901	22.956
1927	Diciembre	20.510	23.711	44.221	46.370	95.36	2.941	23.451
1928	Junio	23.410	39.068	62.478	50.977	122.44	2.805	26.215
1928	Diciembre	24.937	39.721	64.658	56.183	115.08	2.568	27.505
1929	Junio	25.869	29.438	55.307	48.656	113.67	2.195	28.064
1929	Diciembre	22.371	15.377	37.748	39.074	96.61	2.218	24.589
1930	Junio	20.513	10.649	31.162	30.776	101.25	2.050	22.563
1930	Diciembre	17.482	9.935	27.417	27.357	100.22	2.007	19.489
1931	Junio	10.080	11.089	21.169	23.889	88.61	1.901	11.981
1931	Diciembre	9.129	4.649	13.778	20.578	66.96	27	9.156

CAPITAL Y RESERVAS DE LOS BANCOS AFILIADOS AL BANCO DE LA REPUBLICA. JUNIO DE 1927 - DICIEMBRE DE 1931

(En miles de pesos)

AÑOS Y MESES	SALDOS AL FIN DE CADA MES	Bancos Nacionales			Bancos Extranjeros			Porcentaje de reserva en relación con el capital		Indice 1924=100 Capital y Reservas	
		Capital y Reservas		TOTAL	Capital y Reservas		TOTAL	Nacionales	Extranjeros	Nacionales	Extranjeros
		Capital pagado	Reservas		Capital pagado	Reservas					
1927	Junio	15.445	8.175	23.620	3.490	563	4.053	52.9	16.1	120	86
1927	Diciembre	20.356	7.386	27.742	3.650	1.040	4.690	36.2	28.4	141	99
1928	Junio	20.623	9.718	30.341	4.800	1.786	6.586	47.1	37.2	154	139
1928	Diciembre	21.779	10.764	32.543	5.200	1.784	6.984	49.1	34.3	165	147
1929	Junio	21.743	10.985	32.728	5.925	2.061	7.986	50.5	34.7	167	169
1929	Diciembre	21.698	11.366	33.064	6.100	2.313	8.413	52.3	37.9	169	178
1930	Junio	21.700	12.069	33.769	6.100	2.675	8.775	55.6	43.8	171	185
1930	Diciembre	21.650	12.757	34.407	6.075	3.017	9.092	58.9	49.6	175	192
1931	Enero	21.680	13.097	34.777	6.075	3.144	9.219	60.4	51.8	177	195
1931	Febrero	21.680	12.940	34.620	6.075	3.126	9.201	59.7	51.4	176	194
1931	Marzo	21.630	12.967	34.597	6.075	3.217	9.292	59.9	52.0	176	196
1931	Abril	21.650	12.844	34.494	6.138	3.202	9.340	59.3	52.2	176	197
1931	Mayo	21.650	12.854	34.504	6.138	3.201	9.339	59.3	52.2	176	197
1931	Junio	21.650	13.837	35.487	6.138	3.812	9.950	63.9	62.1	181	210
1931	Julio	21.650	13.957	35.607	6.138	3.765	9.903	64.4	61.3	181	209
1931	Agosto	21.650	13.920	35.570	6.138	3.743	9.881	64.3	60.9	181	209
1931	Septiembre	21.700	13.959	35.659	6.138	3.971	10.109	64.3	64.7	182	214
1931	Octubre	21.700	13.908	35.608	6.138	3.903	10.041	64.1	63.6	181	212
1931	Noviembre	21.700	13.932	35.632	6.138	3.917	10.055	64.2	63.8	181	213
1931	Diciembre	21.725	14.543	36.268	6.138	4.247	10.385	66.9	69.2	185	219

Extractado de los cuadros publicados por la Superintendencia Bancaria

CARACTERISTICAS DEL PESO COLOMBIANO

Un peso colombiano es igual a 1,5976 grs. de oro a la ley de 0,91666. La paridad de un peso colombiano con el dolar es de \$ 0,9733.

EL CAMBIO EXTERIOR EN BOGOTA 1930-32 (ENERO)

(Promedios)

AÑOS Y MESES	E S P E C I E S									
	Un dolar *	Una libra esterlina	Un franco francés	Un belga	Un franco suizo	Una lira italiana	Una peseta	Un marco alemán	Florines	Coronas suecas
0.....	1.0350	5.0394	0.04071	0.1450	0.2012	0.0544	0.1218	0.2475	0.4163	0.2779
1.....	1.0350	4.7513	0.04074	0.1449	0.2015	0.05422	0.976	0.2468	0.4169	0.2620
1—Julio.....	1.0350	5.0317	0.0407	0.1446	0.2015	0.05425	0.0976	0.2438	0.4168	0.2769
Agosto.....	1.0350	5.0333	0.0407	0.1447	0.2022	0.05424	0.0922	0.2465	0.4172	0.2768
Septiembre.....	1.0350	4.9185	0.04076	0.1447	0.2024	0.0541	0.0939	0.2460	0.4167	0.2699
Octubre.....	1.0350	4.2500	0.04106	0.1460	0.2045	0.0543	0.0941	0.2465	0.4183	0.2394
Noviembre.....	1.0350	3.9700	0.04088	0.1461	0.2025	0.0540	0.0903	0.2472	0.4197	0.2166
Diciembre.....	1.0350	3.5980	0.04086	0.1453	0.2027	0.0538	0.0881	0.2470	0.4200	0.2009
12—Enero.....	1.0412	3.6600	0.0413	0.1462	0.2049	0.0535	0.0877	0.2488	0.4256	0.2070
alto.....	1.0500	3.7500	0.0416	0.1470	0.2070	0.0538	0.0898	0.2500	0.4260	0.2080
bajo.....	1.0350	3.5500	0.0409	0.1444	0.2025	0.0532	0.0872	0.2470	0.4250	0.2040

* Tipo oficial del Banco de la República.

FLUCTUACION DEL CAMBIO EXTERIOR EN BOGOTA - DOLARES - ENERO DE 1932

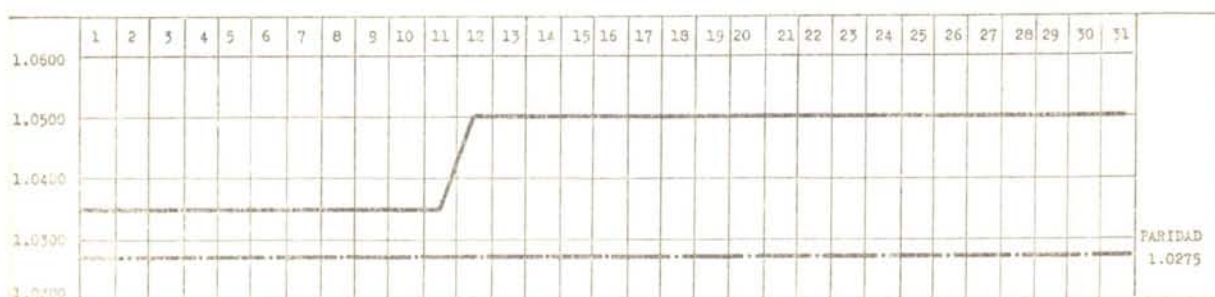

COTIZACIONES DEL DOLLAR Y DE LA LIBRA ESTERLINA EN LAS PRINCIPALES PLAZAS DEL PAIS - 1930 - 1932 (ENERO)

(Promedios)

FECHAS	Armenia		Barranquilla		Bucaramanga		Cali		Cartagena		Cúcuta	
	\$	£	\$	£	\$	£	\$	£	\$	£	\$	£
0.....	103.47	5.0983	103.50	5.0649	103.60	5.2772	103.50	5.0488	103.51	5.0718	103.54	5.0169
1.....	103.48	4.85	103.63	4.8039	103.65	4.8325	103.59	4.8738	103.54	4.8116	103.58	4.7125
1—Septiembre.....	103.50	5.10	103.60	4.8881	103.60	5.075	103.65	5.040	103.50	5.0277	103.55	4.00
Octubre.....	103.50	4.50	103.69	4.3812	103.87	4.225	103.90	4.46	103.70	4.1480	103.78	4.00
Noviembre.....	103.75	4.20	103.75	4.0646	103.75	4.21	103.75	3.95	103.50	4.1374	103.75	4.3000
Diciembre.....	103.50	3.75	103.75	3.7758	103.75	3.90	103.75	3.613	103.62	3.8957	103.75	4.00
12 Enero.....	105.25	3.80	104.72	3.7531	104.57	3.86	104.71	3.8834	105.25	3.82

FECHAS	Honda		Girardot		Manizales		Medellin		Pereira		Popayán		Santa Marta	
	\$	£	\$	£	\$	£	\$	£	\$	£	\$	£	\$	£
0.....	103.60	5.0475	103.58	5.0484	103.50	5.0402	103.53	5.0625	103.50	5.0582	103.67	5.082	103.57	5.096
1.....	103.67	4.7701	103.64	4.7752	103.54	4.7752	103.53	4.7745	103.54	4.8425	103.57	4.92	103.62	4.80
1—Septiembre.....	103.68	4.86	103.60	4.9661	103.50	5.0708	103.50	4.92	103.50	5.03	103.50	5.07	103.58	4.75
Octubre.....	103.91	4.2950	103.75	4.45	103.64	4.21	103.60	4.3288	103.75	4.75	103.75	4.50	103.75	4.35
Noviembre.....	103.85	4.0288	103.95	3.90	103.75	4.032	103.61	4.04	103.50	4.20	103.75	4.50	104.00	4.225
Diciembre.....	103.85	3.7024	103.75	3.90	103.75	3.80	103.65	3.66	103.75	3.75	103.75	4.50	104.00	3.80
12 Enero.....	104.32	3.7164	104.75	3.80	105.58	3.847	105.25	3.60

RESERVAS DE ORO DEL MUNDO - 1930 - 1931

(En millones de dollars)

MESES	Total 45 países	Estados Unidos	Canadá	EUROPA									
				Total 26 países	Austria	Bélgica	Bulgaria	Checos- lovaquia	Di- namarca	Inglate- rra	Fran- cia	Ale- mani	
1930	Mayo...	10.613	4.159	80	4.920	24	167	10	39	46	765	1.717	61
	Junio	10.671	4.178	81	4.960	24	167	10	39	46	763	1.727	62
	Julio	10.705	4.160	94	5.009	24	167	10	42	46	741	1.775	62
	Agosto.....	10.787	4.148	100	5.122	24	168	10	42	46	754	1.852	62
	Septiembre	10.823	4.159	110	5.141	30	173	10	42	46	761	1.899	59
	Octubre.....	10.852	4.184	122	5.207	30	180	10	44	46	776	1.992	51
	Noviembre.....	10.894	4.220	129	5.238	30	180	10	46	46	762	2.037	51
	Diciembre.....	10.907	4.225	110	5.281	30	191	10	46	46	718	2.100	52
1931	Enero	10.953	4.285	92	5.313	30	191	10	46	46	679	2.176	53
	Febrero	11.008	4.309	94	5.350	30	197	11	46	46	685	2.192	54
	Marzo	11.071	4.343	96	5.388	30	200	11	46	46	699	2.200	55
	Abril	11.107	4.373	99	5.395	30	201	11	46	46	712	2.180	56
	Mayo	11.217	4.445	102	5.428	30	201	11	46	46	735	2.181	56
	Junio	11.264	4.593	87	5.351	30	199	11	46	46	793	2.212	33
	Julio	11.210	4.587	87	5.353	30	214	11	45	46	643	2.290	37
	Agosto.....	11.283	4.632	89	5.413	30	221	11	45	46	649	2.296	37
	Septiembre	11.260	4.364	83	5.686	27	346	11	45	44	656	2.326	31
	Octubre.....	11.107	3.905	86	6.060	27	357	11	46	44	660	2.537	27
	Noviembre.....		4.030								587	2.659	21

MESES	EUROPA (Continuación)											Yugo- slavia	Otro 7 países
	Hungría	Italia	Holanda	Noruega	Polonia	Rumanía	España	Suecia	Suiza	Rusia			
1930	Mayo	28	274	174	39	79	56	477	65	112	177	19	
	Junio	28	274	174	39	79	56	477	65	112	203	19	
	Julio	28	274	157	39	79	56	477	65	118	234	19	
	Agosto.....	28	275	157	39	79	56	477	65	123	249	19	
	Septiembre	28	278	157	39	63	56	478	65	123	249	19	
	Octubre.....	28	278	171	39	63	56	478	65	128	249	19	
	Noviembre.....	28	279	171	39	63	56	474	65	130	249	19	
	Diciembre.....	28	279	171	39	63	56	471	65	138	249	19	
1931	Enero	28	279	175	39	63	56	466	64	126	249	19	
	Febrero	26	279	179	39	63	56	466	64	124	249	19	
	Marzo	22	279	179	39	63	53	467	64	124	259	19	
	Abril	20	279	181	39	64	53	467	64	124	259	19	
	Mayo	20	280	181	39	64	53	468	64	124	262	19	
	Junio	20	282	200	39	64	53	468	64	162	262	27	
	Julio	20	283	236	39	64	53	439	64	225	267	27	
	Agosto.....	18	283	260	39	64	53	439	62	229	280	27	
	Septiembre	18	286	282	39	64	54	439	53	328	291	29	
	Octubre.....	18	293	336	46	67	54	434	57	422	309	31	
	Noviembre.....										315		

MESES	AMERICA LATINA							ASIA					AFRICA		
	Total 10 países	Argen- tina	Brasil	Co- lombia	Perú	Uru- guay	Otros 5 países	Total 5 países	Aus- tralia	India	Japón	Java	Nueva Ze- landia	Egipto	Afri- ca
1930	Mayo	657	441	90	21	17	67	21	744	92	128	434	56	33	19
	Junio	650	440	89	20	17	64	19	749	98	128	434	56	33	19
	Julio	634	436	80	20	17	63	18	755	98	128	440	56	33	19
	Agosto.....	616	434	69	20	17	60	17	748	98	128	433	56	33	20
	Septiembre	613	434	65	20	17	60	17	747	99	128	431	56	33	20
	Octubre.....	575	429	32	19	17	60	17	711	79	128	414	56	33	20
	Noviembre.....	550	417	20	18	18	60	17	701	75	728	409	56	33	20
	Diciembre.....	534	412	11	17	18	60	17	704	75	128	412	56	33	20
1931	Enero	506	397	0	14	18	59	17	704	76	128	415	52	34	20
	Febrero	497	390	0	15	18	58	17	703	76	128	417	48	34	20
	Marzo	483	378	0	12	18	58	16	709	77	135	415	48	34	20
	Abril	475	370	0	12	18	58	16	714	74	141	419	46	34	21
	Mayo	465	362	0	10	18	58	17	724	74	147	422	46	34	21
	Junio	451	350	0	10	16	58	17	730	75	151	425	46	34	21
	Julio	417	322	0	10	14	57	12	714	66	158	412	44	34	21
	Agosto.....	400	309	0	10	11	57	12	698	52	162	406	44	34	21
	Septiembre	369	281	0	8	13	54	13	706	52	162	408	51	34	21
	Octubre.....	361	270	0	11	14	54	13	644	53	162	342	53	34	21

Según datos del «Federal Reserve Bulletin», Diciembre de 1931.

COTIZACIONES DEL CAFE COLOMBIANO EN EL INTERIOR ⁽¹⁾ Y EL EXTERIOR ⁽²⁾ 1931 - 32 (ENERO)

Promedios mensuales. Carga de 125 kilos

1931 - 32	Armenia		B'anga		Cali		Cúcuta		Girardot		Honda		Manizales		Medellín		Pereira	Popayán		OTRAS COTIZACIONES DE MEDELLIN			AMSTERDAM (U. S. Dólares por 50 kilos)			
	Pilado	Perg.	Pilado	Pilado	Perg.	Pilado	Pilado	Perg.	Pilado	Perg.	Pilado	Perg.	Pilado	Perg.	Pilado	Perg.	Excelso @	Almen. revuelto @	Maragipe @	Medellín excelso	Manizales excelso	Bogotá escogido	Bucaramanga lavado			
Julio.....	30.90	25.75	32.60	33.50	22.50	26.25	35.25	26.25	35.75	25.50	31.93	18.10	34.75	27.00	24.75	32.50	21.50	3.87	3.47	3.47	19.12	18.50	18.06	17.50		
Agosto.....	30.90	25.75	30.43	31.50	20.50	28.10	33.00	24.00	31.25	22.50	29.44	17.10	32.25	25.25	23.60	30.50	19.00	3.70	3.29	3.34	18.35	17.80	17.55	17.05		
Septiembre.....	28.20	23.50	29.34	32.50	21.00	20.00	33.00	24.00	32.75	21.75	29.41	17.10	35.50	27.00	21.83	30.50	22.00	3.80	3.50	3.33	17.00	16.62	16.87	15.87		
Octubre.....	24.90	20.70	25.54	28.75	17.75	16.50	28.50	20.75	29.25	20.00	27.60	15.98	30.75	24.50	21.40	32.00	20.00	3.44	3.12	3.10	16.50	16.25	16.00	15.50		
Noviembre.....	24.60	21.00	25.27	28.75	17.75	20.00	27.25	20.50	29.00	19.75	26.10	15.75	29.90	24.10	20.50	30.00	17.50	3.22	2.95	2.52	17.00	16.50	16.25	16.00		
Diciembre.....	22.80	19.00	23.64	27.75	16.75	17.00	26.75	20.00	28.00	18.75	25.10	14.62	26.50	21.90	18.55	25.00	15.50	2.90	2.66	2.21	15.00	14.50	14.50	14.25		
Promedio anual.....	30.62	25.41	30.45	33.10	21.48	24.37	34.23	25.35	34.25	24.33	31.50	18.37	33.63	26.44	24.49	31.36	21.41	3.70	3.33	3.24	17.16	16.70	16.45	16.02		
Enero.....	23.40	19.50	20.75	17.00	26.25	19.75	26.75	19.50	23.80	15.33	25.00	20.60	24.25	16.50	2.76	2.53	2.09	14.83	14.41	14.25	14.25		

NEW YORK (U. S. cvs. por libra de 453.6 gramos)								HAMBURGO (U. S. cvs. por libra de 500 gramos)						LONDRES (Chelins por quintal de 112 libras de 453.6 gramos cju.)			EL HAVRE (Francos por 50 kilos)		
1931 - 32	Medellín	Manizales	Armenia	Girardot Bogotá Tolima	Bucaramanga	Cúcuta	Cauca	Santa Marta (3)	Medellín excelso	Manizales excelso	Bogotá primera	Cúcuta lavado	B'anga lavado	Honda excelso	Bogotá fino extrafino des- pergaminado en Londres	Medellín excelso	Manizales exceiso	Pilado	Perg.
Julio.....	17.25	15.29	16.24	15.88	15.84	14.95	15.15	14.38	21 3/8	20 3/8	21	19	19	20 3/8	97.60	81.40	77.5	590	360
Agosto.....	16.36	14.83	15.13	14.63	14.53	14.21	13.83	13.25	20.37	19.37	19 7/8	17 7/8	18.25	19.37	96	80	77.5	580	350
Septiembre.....	16.70	14.67	14.96	14.33	14.37	14.17	14.07	13.34	19.90	19	19.90	17 3/8	17.50	19 3/8	94	77.40	74	580	348
Octubre.....	15.60	13.49	14.16	13.21	13.28	12.83	12.62	12.13	18 3/4	18 3/8	19	16 3/8	16 3/8	17 3/8	100.60	82.50	72.5	580	345
Noviembre.....	15.50	13.50	13.75	13.25	13.00	13.00	12.50	11.62 3/8	18	17	17.50	14.75	15	15.50	104	81.50	81	558	333
Diciembre.....	14.26	12.55	13.00	11.98	12.35	11.90	11.14	11.25	16 1/8	15 3/8	16 3/8	13 3/8	14	14.50	106	81.50	81	515	336
Promedio anual.....	16.89	15.54	15.94	15.26	15.01	14.38	14.34	13.97	19 7/8	18 7/8	19 3/8	17 3/8	17 5/8	18 5/8	99.50	73.50	75.60	565	349
Enero.....	13.29	12.08	12.05	11.60	11.88	11.42	10.96	11.12	15.50	15.00	15.66	13.25	12.83	14.25	106.6	91	87	520	345

LA INDUSTRIA CAFETERA DE COLOMBIA 1923 - 1931

EXPORTACIONES		Porcentajes de la exportación del café con relación al total de las exportaciones %	PRINCIPALES PAISES IMPORTADORES DE CAFE COLOMBIANO (Valor neto en miles de dólares)						COTIZACIONES - PROMEDIOS				MOVILIZACION DE CAFE HACIA LOS PUERTOS DE EMBARQUE (En miles de sacos de 60 kilos)									
Volumen en miles de sacos de 60 kilos	Valor total neto \$ (En miles de US. \$)		Estados Unidos \$	Alemania \$	Holanda \$	Inglaterra \$	Francia \$	Canadá \$	NUEVA YORK US. centavos la libra de 453.6 gramos		GIRARDOT Carga de 125 kilos		MESES		1925	1926	1927	1928	1929	1930	1931	1932
			Tipo Medellín	Tipo Bogotá	Pergamino \$	Pilado \$	Enero.....	Febrero.....	Marzo.....	Abril.....	Mayo.....	Junio.....	Julio.....	Agosto.....	Septbre.....	Octubre.....	Novbre.....	Dicbre.....	Total....			
1923..	2.062	45.089	74.83	39.928	109	292	432	106	18	0.1930	0.1883	31.65	40.25	169	199	202	247	255	317	277	319	
1924..	2.216	68.793	79.84	59.178	459	1.265	594	170	112	0.2060	0.2450	43.08	54.43	176	154	227	270	187	279	207	
1925..	1.947	66.524	78.43	59.046	753	1.701	550	88	130	0.2903	0.2789	51.72	64.29	168	136	293	310	205	232	172	
1926..	2.454	85.884	76.88	77.067	962	1.838	398	116	108	0.2965	0.2811	47.55	61.25	157	148	205	197	216	237	262	
1927..	2.356	70.916	65.06	60.499	1.910	2.145	791	789	201	0.2660	0.2453	42.53	55.45	132	162	232	296	274	362	312	
1928..	2.659	88.171	65.99	73.095	1.846	3.563	1.094	760	329	0.2814	0.2694	48.46	67.49	168	254	242	224	256	325	349	
1929..	2.836	76.887	60.60	65.333	1.373	1.971	547	387	318	0.1858	0.1703	39.33	51.77	188	292	222	200	244	304	338	
1930..	3.173	61.654	54.70	56.405	1.211	1.383	372	605	350	0.1836	0.1666	27.48	36.77	140	243	176	200	273	180	167	
1931..	3.034	55.822	0.1689	0.1526	25.35	34.23	104	175	169	143	182	209	216	

(1) Información de nuestras Sucursales. (2) Datos de la Federación Nacional de Cafeteros y del Ministerio de Industrias. (3) Cotizaciones de la Spanish American Commercial Company, New York. (4) Datos de la Federación Nacional de Cafeteros, complementados con datos de la Contraloría general, Sección 3.ª.

MOVIMIENTO TOTAL DE CARGA EN LOS FERROCARRILES Y CABLES AEREOS DE COLOMBIA. 1931

(En toneladas)

I. FERROCARRILES	enero	Febrero	Marzo	Abril	Mayo	Junio	Julio	Agosto	Septiembre	Octubre	Noviembre	Diciembre	Total
NACIONALES													
Pacífico.....	23.748	21.951	22.404	25.136	25.932	21.297	21.767	23.085	17.188	18.300	10.314	21.444	261.575
Girardot-Tolima-Fluila.....	13.528	11.158	14.770	14.037	19.831	16.772	19.042	19.399	19.678	19.834	10.283	18.621	205.903
Norte Sección 1.ª.....	2.638	2.832	1.170	2.387	2.750	2.344	2.734	2.696	2.581	2.605	2.608	3.087	32.441
Norte Sección 2.ª y Sur.....	17.255	15.998	17.650	15.768	16.577	16.700	17.518	18.471	16.598	17.923	15.100	16.012	201.079
Nariño.....	379	405	469	415	343	348	590	402	367	415	380	435	4.996
Nacederos Armenia.....	1.204	1.313	1.446	1.628	1.709	1.635	1.557	1.243	1.068	1.542	1.498	1.606	17.446
Total.....	58.752	53.657	59.909	58.871	67.151	59.096	63.157	65.296	57.410	60.628	58.198	61.205	723.350
DEPARTAMENTALES													
Antioquia.....	22.768	19.931	21.786	23.280	23.995	22.613	19.960	18.823	16.667	19.501	21.631	23.671	254.585
Cundinamarca.....	14.412	12.274	14.768	12.938	15.045	14.430	14.665	16.339	17.097	16.107	16.596	18.976	183.656
Caldas.....	5.922	5.528	5.985	5.578	5.613	5.378	4.601	4.157	4.043	4.851	4.869	6.131	62.746
Ambalema-Ibagué.....	2.183	1.596	2.055	2.386	2.688	2.669	2.162	2.171	1.681	1.652	1.903	2.287	25.433
Total.....	45.285	39.329	44.594	44.191	47.341	45.099	41.478	41.490	39.488	42.201	44.909	51.015	526.420
PARTICULARES													
Nordeste.....	7.812	7.225	7.580	6.347	7.810	8.706	8.387	6.669	9.089	8.882	7.765	7.583	93.355
Oriente Ferrocarril y Tranvía.....	767	824	983	423	387	340	300	458	470	591	625	507	6.733
Cúcuta.....	6.050	4.278	4.302	3.882	4.500	4.400	4.741	3.846	3.994	4.110	3.080	4.040	51.223
Barranquilla.....	16.935	21.372	18.998	15.356	19.119	19.131	22.580	14.319	14.630	12.838	11.737	13.246	200.270
La Dorada.....	8.411	8.785	10.441	9.251	10.207	8.912	8.611	7.307	6.503	6.191	6.122	7.243	97.984
Cartagena.....	10.479	8.289	7.503	7.898	7.941	10.028	8.447	5.192	4.245	4.478	3.890	6.129	84.518
Santa Marta.....	7.299	6.307	7.825	5.621	5.428	6.798	5.055	6.056	7.590	6.135	6.003	8.544	78.670
Total.....	57.753	56.580	57.632	48.778	55.392	57.824	58.130	43.847	46.489	43.225	39.222	47.382	612.253
II. CABLES AEREOS													
Manizales-Chocó.....	87	41	36	68	142	82	55	40	21	62	176	283	1.102
Cúcuta-Magdalena.....	672	589	860	760	759	667	830	667	705	773	747	879	8.917
Manizales al Norte.....	1.337	1.227	1.105	1.246	1.833	1.685	1.560	1.437	842	995	1.143	1.574	15.034
Manizales-Mariquita.....	1.567	1.596	1.905	2.667	3.196	3.376	3.448	2.624	1.775	2.253	2.453	2.930	29.790
Total.....	3.663	3.453	3.906	4.741	5.930	5.810	5.902	4.777	3.343	4.083	4.519	5.616	55.743
Gran total.....	165.453	153.019	166.041	156.581	175.814	167.829	168.667	155.410	146.750	150.137	146.848	165.218	1.917.767

MOVIMIENTO DE CARGA EN COLOMBIA - 1928-1931 (DICIEMBRE)

I - FERROCARRILES, RIO MAGDALENA Y CABLES AEREOS

En toneladas

	1928	1929	1930	1 9 3 1								
				I trimestre	II trimestre	Julio	Agosto	Septiembre	Octubre	Noviembre	Diciembre	
FERROCARRILES												
Nacionales.....	879.717	924.565	812.941	172.318	185.118	61.157	65.296	57.430	60.628	58.198	61.205	
Departamentales.....	867.787	814.634	575.320	129.208	136.631	41.478	41.490	39.488	42.201	44.909	51.015	
Particulares.....	1.122.998	1.210.431	765.990	171.965	161.994	58.130	43.847	46.489	43.225	39.222	47.382	
Suma.....	2.870.502	2.949.630	2.154.251	473.491	483.743	162.765	150.633	143.407	146.054	142.324	159.602	
RIO MAGDALENA. Suma	1.521.326	1.306.813	901.862	157.211	205.857	73.777	50.501	46.530	43.281	48.480	51.184	
CABLES AEREOS. Suma	32.799	45.526	43.157	11.022	16.481	5.902	4.777	3.143	4.083	4.519	5.616	
Total.	4.424.627	4.301.969	3.099.270	641.724	706.081	242.444	205.911	193.280	193.418	195.328	216.402	

CUADRO COMPARATIVO

		CARGA MOVILIZADA			PORCENTAJES DEL TOTAL			AUMENTO (+) DISMINUCION (-)			Indice del movimiento de carga 1923 = 100
		Ferrocarriles	Río Magdalena	Cables	Ferrocarriles	Río Magdalena	Cables	Ferrocarriles	Río Magdalena	Cables	
		Toneladas	Toneladas	Toneladas	%	%	%	Toneladas	Toneladas	Toneladas	
1928	Promedio mensual	239.208	126.777	2.733	64.87	34.38	0.75				204
1929	"	245.803	108.901	3.793	68.56	30.37	1.07	6.595+	17.876-	1.060+	199
1930	"	179.521	75.155	3.596	69.50	29.09	1.41	66.282-	33.746-	197-	143
1931	I trimestre	157.810	52.404	3.674	73.78	24.49	1.73	21.691-	22.751-	78+	119
	II trimestre	161.248	68.619	5.493	68.51	29.15	2.34	3.418+	16.215+	1.819+	130
	Julio	162.765	73.777	5.902	67.13	30.43	2.44	1.517+	5.158+	409+	134
	Agosto	150.633	50.501	4.777	73.15	24.52	2.33	11.237-	23.276-	1.125-	114
	Septiembre	143.407	46.530	3.343	74.20	24.07	1.73	2.226-	3.971-	1.434-	107
	Octubre	146.054	43.281	4.083	75.51	22.38	2.11	2.647+	3.249-	740+	107
	Noviembre	142.329	48.480	4.519	72.87	24.82	2.31	3.725-	5.199+	436+	108
	Diciembre	159.602	51.184	5.616	73.75	23.65	2.60	17.273+	2.704+	1.047+	120

II - TRANSPORTES AEREOS DE LA «SCADTA»

	1928	1929	1930	1 9 3 1							
				I trimestre	II trim.	Julio	Agosto	Septiembre	Octubre	Noviemb.	Diciembre
Pasajeros.....	6.056	6.578	4.791	1.283	1.286	433	460	394	273	471	540
Carga (kilogramos)...	426.165	606.811	462.427	171.181	132.382	44.019	45.651	47.179	41.663	52.633	59.220
Kilómetros recorridos.....	929.350	1.268.703	1.171.393	286.411	244.850	82.345	77.805	73.995	73.110	80.857	79.440

Elaborado con material del Ministerio de Obras Públicas y de las empresas particulares.

EXPORTACIONES DE COLOMBIA - 1930 - 1931 (NOVIEMBRE)

PRINCIPALES PAISES

PAISES	1930	PRIMER SEMESTRE DE 1931	1 9 3 1				
			Julio	Agosto	Septiembre	Octubre	Noviembre
			VALOR	VALOR	VALOR	VALOR	VALOR
	\$	\$	\$	\$	\$	\$	\$
Alemania.....	3.753.454	1.582.957	302.620	155.922	125.355	119.063	233.369
Bélgica.....	1.389.540	463.401	49.712	119.046	64.176	38.455	36.855
Canadá.....	4.277.274	2.089.677	493.864	405.719	453.194	519.987	436.315
Cuba.....	419.174	110.150	9.717	4.563	4.977	6.284	452
Dinamarca.....	54.701	18.535	996	1.975	7.340	5.538	7.517
España.....	566.410	126.513	18.291	11.967	5.875	4.570	22.118
Estados Unidos.....	91.676.570	46.738.165	6.467.801	7.012.685	4.127.948	4.017.002	7.190.879
Francia.....	677.973	320.562	80.000	43.281	76.920	1.131.933	152.581
Gran Bretaña.....	3.347.309	1.489.751	116.816	66.902	67.477	23.754	152.315
Holanda.....	5.119.153	1.720.532	334.786	114.347	109.896	88.137	233.505
Italia.....	521.694	196.709	17.883	7.775	81.446	6.624	4.119
Noruega.....	400	28.518	7.468	12.144	3.337	12.576	10.753
Panamá.....	108.520	86.570	11.694	23.528	16.315	20.044	6.651
Rusia.....	355.208	108.744	21.792	10.519	7.860	3.571	16.189
Diversos países.....	441.169	301.483	14.680	5.319	3.755	2.835	2.775
Total.....	112.708.549	55.384.267	7.948.110	7.995.692	5.155.891	6.000.373	8.506.393

Elaborado con material de la Contraloría General, Sección 3.ª

IMPORTACIONES DE COLOMBIA POR AGRUPACIONES - 1930 - 1931 (NOVIEMBRE)

AGRUPACIONES	1930	PRIMER SEMESTRE DE 1931	JULIO	AGOSTO	SEPT. DE 1931	OCTUBRE	NOVIEMBRE	AGRUPACIONES	1930	PRIMER SEMESTRE DE 1931	JULIO	AGOSTO	SEPT. DE 1931	OCTUBRE	NOVIEMBRE	
	VALOR \$	VALOR \$	VALOR \$	VALOR \$	VALOR \$	VALOR \$	VALOR \$		VALOR \$	VALOR \$	VALOR \$	VALOR \$	VALOR \$	VALOR \$	VALOR \$	VALOR \$
	Aceites y grasas.....	1.016.910	329.664	40.589	43.974	30.277	23.352		24.641	Electricidad.....	2.653.856	973.974	65.256	103.927	178.105	65.159
Alimentos y condimentos.	12.950.981	4.218.221	396.238	468.268	399.831	279.654	227.124	Explosivos e inflamables	168.694	49.860	1.334	957	10.262	1.709	2.208	
Alumbrado y combustible.	1.557.106	611.485	116.975	120.703	52.986	62.705	60.116	Instrumentos de música	418.178	97.405	9.378	168.309	6.731	6.285	5.737	
Animales.....	100.125	13.845	5.007	2.899	2.141	4.039	1.471	Locomoción.....	3.677.935	1.116.400	150.291	168.309	468.410	123.726	96.935	
Agricultura y minería....	4.666.593	1.556.456	97.968	180.374	255.069	121.455	222.663	Maderas.....	770.082	250.194	19.821	40.001	17.779	14.242	14.242	
Artes oficios y profesiones.	912.672	285.069	15.457	57.462	43.831	24.806	38.443	Metalurgia.....	5.949.873	2.029.419	267.871	371.992	236.358	188.250	245.245	
Armas y municiones.....	191.406	72.474	11.571	7.401	3.080	3.134	2.926	Perfumaría y jabón.....	2.499.216	1.148.505	146.580	243.998	115.784	128.387	125.379	
Barnices, colores y tintas.	532.635	231.185	38.631	39.871	37.595	23.461	33.107	Plantas y semillas.....	395.026	167.032	16.951	19.798	12.589	10.666	15.550	
Bebiendas.....	663.079	278.787	23.481	31.541	18.701	30.679	16.656	Textiles.....	15.812.416	8.318.642	1.234.121	1.431.923	784.107	651.713	792.553	
Cristal, vidrio, loza, etc....	1.815.638	647.745	68.049	133.391	72.349	66.787	54.498	Tabaco.....	271.673	129.620	7.377	13.889	11.991	15.439	9.107	
Caucho, celuloide, etc....	371.726	156.470	17.498	22.745	18.657	17.978	20.817	Miscelánea.....	556.857	211.439	31.007	40.120	29.021	27.685	43.179	
Concha, carey, coral, etc....	67.931	42.290	5.537	6.756	2.692	3.018	6.102	Totales.....	62.841.091	25.215.077	3.037.916	3.893.763	3.057.949	2.096.156	2.331.580	
Cueros y pieles.....	1.676.904	721.010	79.843	103.016	51.782	41.493	50.266									
Drogas y medicinas.....	3.104.298	1.536.008	149.025	224.458	196.581	157.361	145.412									

COMERCIO EXTERIOR DE COLOMBIA 1923-1931 (NOVIEMBRE)

(En miles)

AÑOS Y MESES	VOLUMEN - KILOS		VALOR \$		PRINCIPALES RENGLONES DE LA EXPORTACION - VALOR \$						
	Importaciones	Exportaciones	Importaciones	Exportaciones	Café	Petróleo	Banano	Oro	Platino	Cueros de res	Otros renglones
1924.....	236.449	370.935	55.590	86.165	68.793	4.458	1.918	3.941	2.906	4.149
1925.....	339.289	373.011	88.791	84.826	66.524	5.563	1.610	4.006	3.222	3.901
1926.....	428.989	1.052.353	110.691	111.718	85.883	9.453	5.302	1.521	4.411	2.651	2.497
1927.....	533.911	2.228.329	125.766	108.999	70.915	22.507	5.475	1.376	3.298	3.172	2.256
1928.....	672.961	2.893.080	148.542	133.605	88.171	25.539	8.636	1.104	3.353	3.623	3.179
1929.....	650.088	3.002.484	126.377	126.871	76.887	27.016	8.850	5.194	2.624	3.859	2.441
1930.....	411.912	3.094.517	62.841	112.709	61.654	26.300	8.740	9.063	1.888	3.493	1.571
1931											
Enero.....											
Febrero.....											
Marzo.....											
Abril.....	145.999 (**)	1.425.344	25.215	55.384	29.619	8.730	3.358	11.526	572	855	724
Mayo.....											
Junio.....											
Julio.....	24.707	211.915	3.038	7.948	6.433	876	55	122	192	149	121
Agosto.....	26.018	179.721	3.894	7.996	3.581	881	3.176	105	154	99
Septiembre.....	19.348	228.721	3.058	5.156	3.201	1.398	72	101	134	166	84
Octubre.....	12.787	203.680	2.096	6.000	3.125	1.226	318	1.026	124	96	85
Noviembre.....	16.575	221.085	2.332	8.506	4.283	1.460	520	2.025	47	89	82

Elaborado con material de la Contraloría General, Sección 3ª

OTIZACIONES DE PRODUCTOS COLOMBIA-
OS EN NEW YORK - 1931-1932 - FEBRERO

(En U. S. Dollars)

PRODUCTOS	Unidad de peso	1932		
		Diciembre	Enero	Febrero 5
ANIMALES				
ieros Sabanilla.....	libra	0.08 1/4	0.0770	0.07
> Santa Marta.....	>	0.08 3/4	0.0790	0.0750
> Cúcuta.....	>	0.11 1/2	0.1080	0.10
> Bogotá.....	>	0.11 1/2	0.1080	0.10
> Riohacha.....	>	0.06	0.0560	0.05
eles de cabro Riohacha.....	>	0.17 1/2	0.1620	0.14
eles de cabro Bogotá.....	>	0.40		
MINERALES				
o sin desamalgamar....	onza	20.60	20.60	20.60
ata.....	>	0.29 3/8	0.30 3/8	0.29 3/4
atino crudo.....	>	34.25	32.87 3/4	31.00
atino laminado.....	>	38.75	38.75	38.75
VEGETALES				
godón.....	libra	0.058	0.064	0.066
lata.....	>	0.16 1/2	0.16 3/8	0.16
ilsamo Tolú.....	galón	0.75 3/16	0.80	0.825
ucho «Esmeraldas».....	libra	0.06	0.06	0.06
ocos San Andrés.....	millar	22.50	22.37 3/4	22.00
ocos Cartagena.....	>	21.00	21.00	21.00
opra.....	libra	0.02	0.014	0.01
oma Perillo.....	>	0.08 3/4	0.08 3/4	0.08 3/4
irrapia Angostura.....	>	1.70	1.665	1.55
irrapia Pará.....	>	0.85	0.85	0.85
agua.....	>	0.01	0.01	0.01
PETROLEO				
asolina común para auto- móviles, vagón-tanque.....	galón	0.123	0.103	0.103
asolina común en estación de servicio, por menor.....	>	0.143	0.123	0.123
erosene, por mayor.....	>	0.10	0.10	0.10
erosene, por menor.....	>	0.15	0.15	0.15
BANANOS				
manos.....	100libras	1.75	1.75	1.75
especiales.....	>	1.22 1/2	1.22 3/4	1.225
manos.....	>	0.94	1.09	1.30
manos.....	>	0.72 1/2	0.72 3/4	0.725

Datos del Ministerio de Industrias. Promedios mensuales.

BONOS COLOMBIANOS VENDIDOS EN LA
BOLSA DE NUEVA YORK - RESUMENES DE
1929 - 1930 - 1931

(En miles de dólares)

BONOS	In- terés %	1929 - 1930 - 1931		
		1929	1930	1931
THE NEW YORK STOCK EXCHANGE				
Banco Agrícola Hipotecario.....	6	383	736	1,108
Banco Agrícola Hipotecario.....	6	508	558	894
Departamento de Antioquia, A.....	7	720	556	835
> > B.....	7	763	561	1,113
> > C.....	7	287	254	491
> > D.....	7	609	461	935
Carretera al Mar 1.....	7	346	514	767
> > 2.....	7	381	509	770
> > 3.....	7	499	586	709
Municipio de Bogotá.....	8	796	794	962
Departamento de Caldas.....	7 1/2	1,162	906	1,695
Valle del Cauca.....	7 1/2	469	338	800
República de Colombia.....	6	2,081	2,101	4,501
República de Colombia.....	6	3,059	2,742	5,331
Banco Hipotecario de Colombia.....	6 1/2	855	612	812
Banco Hipotecario de Colombia.....	7	624	539	924
Banco Hipotecario de Colombia.....	7	567	682	641
Departamento de Cundinamarca.....	6 1/2	1,526	1,330	2,475
Municipio de Medellín.....	6 1/2	771	1,188	1,421
Departamento del Tolima.....	7	261	440	501
Total.....		16,666	16,469	27,685
THE NEW YORK CURB EXCHANGE				
Banco Agrícola Hipotecario.....	7	356	341	601
Banco Agrícola Hipotecario.....	7	391	287	804
Valle del Cauca.....	7	596	383	759
Municipio de Medellín.....	7	329	252	448
Banco Hipotecario de Bogotá.....	7	363	232	366
Banco Hipotecario de Bogotá.....	7	262	367	324
Total.....		2,297	1,862	3,302
Gran total.....		18,963	18,331	30,987
Comparación:				
Aumento.....				12,024
Disminución.....			632	

Extractado del «Bank & Quotation Record», New York.

LA INDUSTRIA PETROLERA DE COLOMBIA EN 1931

1931	Producción bruta barriles	Consumido en la explotación barriles	Producto bruto gravable barriles	Participación del Gobierno barriles 10%	EXPORTACION		Precio pro- medio en puerto mar- ítimo por barril neto
					barriles netos	Valor \$	
enero.....	1,657,612	1,989	1,655,623	165,562.30	1,395,601	1,646,808	1.18
febrero.....	1,565,239	2,019	1,563,220	156,322.00	1,404,138	1,656,883	1.18
marzo.....	1,774,599	1,391	1,773,208	177,320.80	1,633,285	1,594,674	0.92
abril.....	1,467,166	998	1,466,168	146,616.80	1,715,374	1,509,529	0.88
mayo.....	1,479,205	1,303	1,477,902	147,790.20	1,339,706	1,178,941	0.88
junio.....	1,434,951	915	1,434,036	143,403.60	1,477,803	991,799	0.67
julio.....	1,490,280	475	1,489,805	148,980.50	1,340,899	881,180	0.66
agosto.....	1,512,313	1,116	1,511,197	151,119.70	1,425,733	1,143,366	0.80
septiembre.....	1,414,820	656	1,414,164	141,416.40	1,297,860	1,181,062	0.91
octubre.....	1,455,244	494	1,454,750	145,475.00	1,346,874	1,225,655	0.91
noviembre.....	1,564,088	570	1,563,518	156,351.80	1,393,955	1,450,015	1.04
diciembre.....	1,419,162	1,101	1,418,061	141,806.10	1,217,831	1,290,901	1.06
Total.....	18,234,679	13,027	18,221,652	1,822,165.20	16,989,059	15,750,813	0.92

Elaborado con material del Departamento de Minas y Petróleo del Ministerio de Industrias.

PRODUCCION DE ORO EN COLOMBIA

ANTIOQUIA 1924-1931		TODO EL PAIS			
AÑOS Y MESES	Valor \$	1932 ENEERO			
1924	3.734.749	Antioquia.....	\$ 287.532.73		
1925	3.265.963				
1926	2.925.371				
1927	2.791.543				
1928	2.265.650				
1929	2.361.971				
1930	2.704.589				
1931	3.675.659				
1931 Enero.....				Atlántico.....	854.11
Febrero.....				Caldas.....	26.049.54
Marzo.....				Cauca.....	7.783.60
Abril.....				Chocó.....	56.342.52
Mayo.....		Nariño.....	45.813.82		
Junio.....		Santander.....	1.382.68		
Julio.....		Tolima.....	25.141.30		
Agosto.....		Valle.....	11.602.04		
Septiembre.....					
Octubre.....					
Noviembre.....					
Diciembre.....					
TOTAL.....		TOTAL.....	\$ 462.702.34		

COMERCIO DE COLOMBIA CON ESTADOS UNIDOS EN 1930 y 1931

En miles

MESES	Valor total de exportaciones a E.E.U.U. \$		Valor total de importaciones de E.E.U.U. \$		Café exportado a E.E. U.U.			
					1930		1931	
	1930	1931	1930	1931	Libras	Us \$	Libras	Us \$
Enero	8.836	7.039	3.277	2.037	29.309	6.588	27.232	5.188
Febrero	9.178	6.863	1.613	1.731	32.769	7.242	24.163	4.500
Marzo	8.917	7.511	2.048	1.812	30.582	6.356	29.080	5.550
Abril	8.756	5.421	2.036	1.780	30.332	6.299	22.279	4.242
Mayo	7.790	6.438	2.218	1.394	28.799	6.038	26.966	5.142
Junio	9.955	7.300	2.029	1.800	38.318	7.930	36.639	6.703
Julio	8.260	6.918	2.108	1.173	31.653	6.471	35.450	6.362
Agosto	7.288	5.978	1.994	931	26.394	5.300	29.319	5.440
Septiembre	5.947	4.363	2.061	1.088	18.963	3.596	18.925	3.468
Octubre	6.809	5.039	1.876	627	25.474	4.842	20.058	3.561
Noviembre	6.879	4.995	1.751	763	26.264	5.047	22.469	3.966
Diciembre	8.525	7.463	2.113	928	35.257	6.756	31.426	5.304
Totales:	97140*	75.328	25.124*	16.064	354.114	72.465	324.006	59.436

Datos mensuales del Agregado Comercial de la Legación Americana en Bogotá.

* Según la última información cablegráfica del Departamento de Comercio de los E.E. U.U., el valor total de nuestras exportaciones a este país en 1930, fue de Dhs. 97.139.000, y el de nuestras importaciones, de Dhs. 25.130.000.

EXPORTACION DE BANANOS POR SANTA MARTA 1926 - 1932

AÑOS	Número de racimos	Peso en kilos	Valor \$
1926. Promedios mensuales..	891.255	20.066.503	448.366
1927. >	721.468	16.385.307	477.069
1928. >	851.786	19.192.298	740.405
1929. >	933.545	19.454.801	749.083
1930. >	895.144	19.215.867	779.743
1931. >	452.008	8.595.268	420.033
1931			
Enero	824.616	18.345.882	739.733
Febrero	755.226	16.816.900	660.228
Marzo	828.325	14.390.380	751.472
Abril	694.223	11.822.706	649.426
Mayo	329.009	5.485.324	294.918
Junio	285.753	4.872.201	254.807
Julio	60.615	1.045.855	51.953
Agosto	600	12.000	60
Septiembre	80.645	1.766.690	70.592
Octubre	359.531	7.644.932	315.010
Noviembre	597.555	9.991.115	519.399
Diciembre	608.002	10.949.229	732.800
Total	5.424.100	101.143.214	5.060.392
1932			
Enero	615.555	11.037.545	552.813

Datos del Ministerio de Industrias.

DEUDA NACIONAL INTERNA. RESUMEN GLOBAL 1922 - 1931

AÑOS	Saldo anterior	Emissiones en el curso de cada año	Amortizaciones en el curso de cada año	Saldos al fin de cada año
1922.....\$				21.791.101.09
1923.....	21.791.101.09	4.032.787.00	6.248.982.78	19.574.905.31
1924.....	19.574.905.31	184.099.50	3.373.914.01	16.385.090.80
1925.....	16.385.090.80	557.770.60	3.651.429.00	13.291.432.40
1926.....	13.291.432.40	191.230.00	2.107.591.60	11.375.070.80
1927.....	11.375.070.80	182.085.00	3.043.344.08	8.513.811.72
1928.....	8.513.811.72	4.403.927.14	1.226.832.10	11.690.906.76
1929.....	11.690.906.76	3.987.883.96	1.129.888.00	14.548.902.72
1930.....	14.548.902.72	8.336.618.84	1.972.151.95	20.913.369.61
1931.....	20.913.369.61	4.085.547.11	1.657.224.89	23.341.691.83

Datos de la Centraloría General de la República.

RENTAS NACIONALES RECAUDADAS 1923 - 1932 (Enero)

GASTOS NACIONALES ORDINARIOS

ESPECIFICACION DE LAS APROPIACIONES DE GASTOS NACIONALES ORDINARIOS EN 1932 (Enero - Febrero)

(En miles de pesos)

Años	Total \$	Índice 1923 = 100	Aumento (+) / Disminución (-)	Pagos y reservas Totales \$	Índice 1923 = 100	Aumento (+) / Disminución (-)	1932																																																									
							Enero	Febrero																																																								
1923..	33.315	100	38.937	100																																																										
1924..	33.470	101	+ 155	40.016	103	+ 1.079																																																										
1925..	46.240	139	+ 12.770	49.452	127	+ 9.436																																																										
1926..	55.649	167	+ 9.409	67.375	173	+ 17.923																																																										
1927..	63.267	190	+ 7.618	68.799	177	+ 1.424																																																										
1928..	75.031	225	+ 11.764	78.704	202	+ 9.905																																																										
1929..	75.239	226	+ 208	75.338	193	- 3.366																																																										
1930..	49.358	148	- 25.881	61.992	159	- 13.346																																																										
1931..	42.279	127	- 7.079	45.872	118	- 16.120																																																										
1931 Enero.....\$			4.430	1931 Enero.....\$		3.932																																																										
1932 Enero.....			3.697	1932 Enero.....		2.636																																																										
							<table border="1"> <thead> <tr> <th colspan="2">MINISTERIOS Y DEPARTAMENTOS</th> <th colspan="2">1932</th> </tr> <tr> <th colspan="2"></th> <th>Enero</th> <th>Febrero</th> </tr> </thead> <tbody> <tr> <td>Ministerio de Gobierno.....</td> <td></td> <td>514</td> <td>518</td> </tr> <tr> <td>> de Relaciones Exteriores.....</td> <td></td> <td>59</td> <td>67</td> </tr> <tr> <td>> de Hacienda y Crédito Público.....</td> <td></td> <td>942</td> <td>1.157</td> </tr> <tr> <td>> de Guerra.....</td> <td></td> <td>320</td> <td>326</td> </tr> <tr> <td>> de Industrias.....</td> <td></td> <td>77</td> <td>122</td> </tr> <tr> <td>> de Educación Nacional.....</td> <td></td> <td>100</td> <td>112</td> </tr> <tr> <td>> de Correos y Telégrafos.....</td> <td></td> <td>250</td> <td>320</td> </tr> <tr> <td>> de Obras Públicas.....</td> <td></td> <td>152</td> <td>152</td> </tr> <tr> <td>Departamento de Centraloría.....</td> <td></td> <td>35</td> <td>33</td> </tr> <tr> <td>> de Previsiones.....</td> <td></td> <td>12</td> <td>15</td> </tr> <tr> <td>> de Higiene y Atención, P.....</td> <td></td> <td>175</td> <td>178</td> </tr> <tr> <td>Totales.....</td> <td></td> <td>2.636</td> <td>3.000</td> </tr> </tbody> </table>		MINISTERIOS Y DEPARTAMENTOS		1932				Enero	Febrero	Ministerio de Gobierno.....		514	518	> de Relaciones Exteriores.....		59	67	> de Hacienda y Crédito Público.....		942	1.157	> de Guerra.....		320	326	> de Industrias.....		77	122	> de Educación Nacional.....		100	112	> de Correos y Telégrafos.....		250	320	> de Obras Públicas.....		152	152	Departamento de Centraloría.....		35	33	> de Previsiones.....		12	15	> de Higiene y Atención, P.....		175	178	Totales.....		2.636	3.000
MINISTERIOS Y DEPARTAMENTOS		1932																																																														
		Enero	Febrero																																																													
Ministerio de Gobierno.....		514	518																																																													
> de Relaciones Exteriores.....		59	67																																																													
> de Hacienda y Crédito Público.....		942	1.157																																																													
> de Guerra.....		320	326																																																													
> de Industrias.....		77	122																																																													
> de Educación Nacional.....		100	112																																																													
> de Correos y Telégrafos.....		250	320																																																													
> de Obras Públicas.....		152	152																																																													
Departamento de Centraloría.....		35	33																																																													
> de Previsiones.....		12	15																																																													
> de Higiene y Atención, P.....		175	178																																																													
Totales.....		2.636	3.000																																																													

OTIZACIONES DE VALORES COLOMBIANOS Y OTROS EN NEW-YORK Y LONDRES

Diciembre - Febrero 1931-32

Table with columns: BOLSA DE NEW YORK, Vencimiento, Periodo de intereses, Tipo de interes, Fluctuaciones 1931 (Más alto, Más bajo), 1931 (DICIEMBRE (1) 12, 19, 26), 1932 (ENERO (2) 2, 9, 16, 23, 30), FBRO. (3) 15. Rows include NACIONALES, DEPARTAMENTALES, MUNICIPALES, and BANCARIOS.

Table with columns: BOLSA DE LONDRES, Cantidad emitida, (4) Saldo, Periodo de intereses, Fluctuaciones 1931 (Más alto, Más bajo), DICIEMBRE (5) 3, 10, 17, 23, ENERO (5) 7, FBRO. (6) 15. Rows include BONOS NACIONALES, BONOS DE EMPRESAS EXTRANJERAS ESTABLECIDAS EN COLOMBIA, BONOS BANCARIOS, and ACCIONES DE EMPRESAS EXTRANJERAS ESTABLECIDAS EN COLOMBIA.

NEW YORK (1) Cotizaciones del Commercial & Financial Chronicle, de New-York. (2) Información cablegráfica para el Ministerio de Industrias. (3) Información cablegráfica de nuestros corresponsales en New-York. X=sin mercado. (4) Los saldos en circulación de bonos nacionales y bancarios fueron transmitidos por nuestros corresponsales en 31 de diciembre de 1931. (5) Cotizaciones del Stock Exchange Daily Official List y del Stock Exchange Record of Bargains. (6) Información cablegráfica de nuestros corresponsales en Londres. Las cotizaciones se refieren a transacciones efectuadas o al promedio entre oferta y demanda. T=trimestral. A=anual.

**COTIZACIONES, FLUCTUACIONES Y TRANSACCIONES DE VALORES COLOMBIANOS
EN LAS BOLSAS DE BOGOTA Y MEDELLIN 1930-1931-1932 (ENERO) (1)**

I—ACCIONES

BOGOTA	Capital pagado (En miles de pesos)	Reserva total (En miles de pesos)	Ultimo dividendo repartido (2)	Valor nominal de cada acción	FLUCTUACIONES				COTIZACIONES				
					1930		1931		1932 - Enero				
					Más alto	Más bajo	Más alto	Más bajo	9	16	23	30	
	\$	\$	\$	\$	\$	\$	\$	\$	\$	\$	\$	\$	
Banco de la República.....	11'736	2.543	3.00	100	114.87	100.00	100.00	55.00	55.00	55.00	55.00	55.00	60.2
Banco de Bogotá.....	5'000	6.510	(3)	25	54.62	42.00	42.00	12.50	13.00	12.00	12.00	12.00	12.0
Banco de Colombia.....	6'150	2.367	(3)	50	52.69	40.00	40.00	12.50	13.50	13.50	13.50	13.50	13.5
Banco Hipotecario de Bogotá.....	4'000	2.056	(3)	20	35.37	26.19	28.00	4.00	4.00	4.00	4.00	4.00	4.0
Banco Hipotecario de Colombia.....	4'000	2.847	(3)	20	36.50	28.50	27.82	4.00	4.00	4.00	4.00	4.00	4.0
Industria Harinera.....	600	282	0.50	10	10.50	8.75	9.50	8.25	9.20	9.60	9.10	9.1	9.1
Compañía Chaves y Equitativa.....	400	89	0.60	10	11.00	5.50	9.50	6.30	6.50	6.50	6.50	6.50	6.5
Cia. Nacional de Chocolates.....	1'264	1.267	0.10 M	10	19.31	13.75	16.40	9.30	10.00	10.00	10.00	10.00	9.5
Cia. Colombiana de Tabaco.....	906	75	(3)	10	5.50	4.00	3.00	2.70	2.70	2.70	2.70	2.70	2.7
Cia. de Cemento Portland <i>Diamante</i>	5'500	2.614	0.20 M	10	33.85	23.74	28.80	16.80	17.86	16.00	16.80	16.80	16.5
Unión Colombiana de Petróleos.....	500	(4)	10	5.00	5.00	5.00	5.00	5.00	5.00	5.00	5.00	5.0
Empresas Unidas de Energía E.....	2'866	(4)	1	0.6375	0.35	0.45	0.11	0.15	0.15	0.15	0.15	0.1
Cia. de Transportes Terrestres.....	4'713	620	0.04 M	5	7.00	5.36	6.05	5.06	5.10	5.10	5.10	5.10	5.1
Scadta.....	446	180	(3)	5	4.00	2.00	1.50	0.15	0.15	0.15	0.15	0.15	0.1
Cia. Colombiana de Seguros.....	400	431	2.40 A	20	49.00	42.00	49.78	34.00	34.00	34.00	34.00	34.00	34.0
Seguros y Urbaniz. de Medellín.....	750	505	0.25 T	5	11.18	8.50	10.50	5.93	5.90	5.80	5.50	5.50	5.0
Compañía Urbanizadora.....	1'020	537	(3) M	10	5.25	3.70	2.85	2.80	2.80	2.80	2.80	2.80	2.8
Cervecería Continental.....	430	106	0.17 M	20	23.00	16.00	15.00	14.00	14.00	14.00	14.00	14.00	14.0
Cine Colombia.....	2'099	(4)	10	10.80	5.59	10.00	2.80	2.80	2.80	2.80	2.80	2.8
Bolsa de Bogotá.....	1'977	125	(4)	10	7.30	4.35	5.50	1.15	1.50	1.50	1.50	1.50	1.5
	20	18	(4)	100	919.00	400.00	500.00	195.00	200.00	200.00	200.00	200.00	150.0

MEDELLIN

Banco Alemán Antioqueño.....	5.000	1.917	20.00 A	250	349.00	280.00	275.00	110.00	110.00	105.00	100.00	105.0	105.0
Banco de Bogotá.....	5'000	6.510	(3)	25	53.88	42.50	40.50	12.50	12.50	12.00	11.50	12.00	12.0
Compañía Nacional de Chocolates.....	1.264	1.267	0.10 M	10	19.10	13.55	15.80	9.30	10.20	9.50	9.50	9.50	9.7
Fábrica de Galletas y Confitos.....	100	51	(3)	10	18.00	9.00	9.00	9.00	9.00	9.00	9.00	9.00	9.0
Compañía Colombiana de Tabaco.....	5'500	2.614	0.20 M	10	33.95	24.81	28.25	16.20	18.40	16.50	17.00	16.50	16.5
Unión Colombiana de Petróleos.....	2.866	(3)	1	0.64	0.34	0.40	0.11	0.14	0.13	0.14	0.14	0.1
Compañía Colombiana de Tejidos.....	470	213	13.00 A	50	100.00	90.00	100.00	71.50	75.00	75.00	75.00	75.00	75.0
Compañía de Tejidos de Medellín.....	1.000	204	5.00	500	450.00	350.00	350.00	300.00	320.00	320.00	320.00	320.00	320.0
Compañía de Tejidos de Rosellón.....	675	25	0.05 M	10	10.00	6.64	11.75	5.00	7.00	6.80	6.90	6.90	6.9
Cervecería Unión.....	830	(3)	7	14.88	10.00	10.00	4.00	4.00	4.00	3.75	4.00	4.0
Cervecería Continental.....	2'099	(3)	10	11.00	5.59	9.30	2.80	3.00	3.20	3.10	3.10	3.0
Cia. Gaseosa Posada y Tobón.....	600	101	0.05 M	10	4.80	4.00	5.00	3.50	3.40	3.55	3.50	3.50	3.5
Cia. Antioqueña de Transportes.....	1.400	746	(4)	10	3.58	1.50	1.50	0.40	0.40	0.35	0.30	0.30	0.3
Naviera Colombiana.....	1.808	11	(4)	7	3.36	2.02	2.40	1.05	1.00	1.00	1.00	1.00	1.0
Mutualidad Nacional.....	1.000	334	0.13 M	10	13.82	12.00	12.65	8.65	8.25	8.10	7.75	7.75	7.7
Seguros y Urbanización.....	1.020	537	(4)	10	5.52	3.60	3.05	2.30	2.30	2.10	2.30	2.30	2.2
Cine Colombia.....	1.977	125	(4)	10	7.40	4.82	5.50	1.20	1.60	1.55	1.55	1.55	1.5
Fca. de Hilados y Tejidos El Hato.....	800	155	0.20 M	10	21.00	17.00	19.50	17.00	18.25	18.00	18.00	18.00	17.5
Sociedad de Deportes.....	100	(3)	10	4.00	1.83	2.50	1.20	1.60	1.60	1.60
Cia. Colombiana de Chocolates.....	266	(3)	10	6.40	5.00	5.00	1.40	1.65	1.60	1.50	1.50	1.5
Sociedad del Lebría.....	150	(3)	1	0.91	0.78	0.90	0.20	0.25	0.25	0.25	0.25	0.2
Bolsa de Comercio de Medellín.....	127	(3)	100	60.00	40.00	50.00	15.00	15.00	15.00	15.00

II—BONOS Y CEDULAS DE INTERES FIJO

BOGOTA	FLUCTUACIONES				COTIZACIONES			
	1930		1931		1932—Enero			
	Más alto	Más bajo	Más alto	Más bajo	9	16	23	30
	\$	\$	\$	\$	\$	\$	\$	\$
Bonos								
Col. del 10%.....	90.60	76.23	85.50	52.00	63.00	57.50	57.50	58.50
Col. del 8%.....	74.81	65.56	70.00	50.00	62.00	51.00	52.25	52.25
Depto. de Caldas 10%.....	85.63	65.00	85.00	60.50	60.50	60.50	60.50	60.50
Cédulas 8%								
Banco Hip. de Bogotá.....	83.30	75.52	80.00	49.00	62.50	55.25	50.00	50.50
Banco Hip. de Colombia.....	83.85	73.49	78.25	49.00	63.00	54.00	50.00	50.25
Banco de Colombia.....	66.00	50.00	66.00	66.00	66.00	66.00
MEDELLIN								
Bonos del 10%								
F. C. de Amagá.....	93.70	82.00	90.50	63.50	(*)
F. C. de Antioquia.....	90.00	77.00	80.00	51.00	56.00	56.00	56.00	55.75
Carretera al Mar.....	89.75	80.00	76.00	51.00	51.00	51.00	51.00	51.00

VALOR TOTAL DE LAS TRANSACCIONES BURSATILES EN BOGOTA 1930 - 1932 (Enero)

	(En miles de pesos)			
	ACCIONES \$	BONOS \$	CEDULAS \$	TOTAL \$
1930 Total.....	2.747	3.659	2.918	9.324
1931 Enero.....	97	147	146	390
Febrero.....	88	64	128	280
Marzo.....	178	156	127	461
Abril.....	121	287	117	525
Mayo.....	57	200	186	443
Junio.....	55	370	120	545
Julio.....	100	263	96	459
Agosto.....	60	117	129	326
Septiembre.....	69	132	146	347
Octubre.....	42	136	233	411
Noviembre.....	29	199	160	388
Diciembre.....	37	111	159	307
1931 Total.....	933	2.202	1.747	4.882
Promedio 1930.....	229	305	243	477
Promedio 1931.....	78	184	146	408
% del total 1930.....	29.46%	30.24%	31.30%	100%
% del total 1931.....	14.12%	45.10%	35.78%	100%
1932 Enero.....	30	90	245	365

(1) Las cotizaciones se han tomado de la Bolsa de Bogotá y de las informaciones de Hijos de A. Villa Latorre & Co. de Medellín— (2) A = anual; T = trimestrales; M = mensuales; S = semestrales— (3) Suspendido.— (4) No reparte.— Las cotizaciones se refieren a las transacciones efectivas o a los promedios entre oferta y demanda. (*) No hubo cotizaciones.

TRANSACCIONES BURSATILES EN BOGOTA - 1931 - 32 (Enero)

Table with columns for 'PAPELES DE INVERSION', '1931', '1932', and sub-columns for 'DICIEMBRE' and 'ENERO'. Rows include 'ACCIONES' (Banco de la República, Banco de Bogotá, etc.) and 'BONOS COLOMBIANOS' (Bonos de deuda interna del 10%, etc.).

NOTA—Los valores que no figuran cotizados no han tenido movimiento.

INDICE DE VALORES BURSATILES COLOMBIANOS EN 1931-32 (Enero)

Index table with columns for months from Enero to Enero and rows for different markets: A) MERCADO DE BOGOTA, B) MERCADO DE MEDELLIN, C) MERCADOS DE BOGOTA Y MEDELLIN, D) MERCADO DE NEW YORK.

Los índices de bonos y cédulas se han tomado sobre los promedios de cotización; los de acciones, sobre el porcentaje del capital comercial con el capital pagado.

PROTESTOS DE LETRAS, CHEQUES Y PAGARES EN LAS PRINCIPALES PLAZAS DEL PAIS

PLAZAS	1931				1932	
	NOVIEMBRE		DICIEMBRE		ENERO	
	Número	VALOR \$	Número	VALOR \$	Número	VALOR \$
Armenia	1	425.18	no
Bogotá	35	39,797.97	33	11,787.86	33	9,890
Barranquilla	51	30,623.28	41	16,440.07
Bucaramanga	1	107.60	no
Cali	15	12,285.38	14	10,213.63
Cartagena	10	2,703.05	9	2,771.07	4	893.27
Cúcuta	no	no
Girardot	1	1,500.00	8	1,657.27
Honda	2	358.87	1	632.97
Ibagué	10	2,494.20	3	590.00
Manizales	10	9,648.64	4	1,041.88	no
Medellín	3	1,407.45	1	607.00	4	1,227.92
Neiva	no	no
Pasto	no	no
Pereira	1	50.00	2	65,812.08
Popayán	no	no
Santa Marta	6	3,207.95	7	1,713.23	3	7,286.98
Tunja	3	386.50	no
Totales	149	104,996.07	123	113,267.06
1930	284	167,439.94	332	171,089.05
1929	729	370,769.46	792	529,980.83

INDICE DE VARIOS FACTORES ECONOMICOS DE BOGOTA-1927-1932

Base 1927=100

AÑOS Y MESES	Compensa- ción de cheques (canje)	Compra- ventas entre par- ticulares	Hipotecas entre par- ticulares	Transac- ciones bursátiles	Cotiza- ción de va- lores bursátiles	Rentas mu- nicipales recaudadas	Importa- ción de mercancía extranjera	Protestos de giros y pagarés	Consumo de tabaco	Edifi- cacio- nes	Materiales de cons- trucción
1927	100	100	100	100	100	100	100	100	100	100	100
1928	101	115	135	141	98	151	104	106	104	161	106
1929	79	69	155	113	89	126	103	229	97	170	93
1930	44	106	142	108	73	108	67	147	99	101	65
1931	33	47	90	57	47	115	61	59	94	58	55
1931											
Enero	54	53	113	55	63	117	74	81	87	72	62
Febrero	30	37	164	39	60	116	53	85	91	81	63
Marzo	37	46	118	65	56	126	80	75	91	57	59
Abril	36	35	53	74	54	185	92	68	91	64	56
Mayo	29	38	65	63	51	92	85	66	79	40	55
Junio	31	36	180	77	47	97	55	62	94	91	53
Julio	43	96	69	65	45	101	53	34	90	83	54
Agosto	31	62	39	46	44	95	61	68	95	44	54
Septiembre	29	43	101	49	42	112	60	45	95	48	54
Octubre	26	30	43	58	38	141	38	34	91	31	52
Noviembre	23	33	60	54	35	81	34	70	97	37	49
Diciembre	28	54	74	43	34	113	46	21	121	44	50
1932											
Enero	33	31	38	52	33	104	66	17	49

MERCANCIA EXTRANJERA

INTRODUCIDA A BOGOTA 1930 - 1932

MESES	Mercan- cía general Kilos	VIVERES VIA		GRAN TOTAL Kilos	Porcentaje de los víve- res con res- pecto al gran total
		Cambao	F. C. de Cundinam		
1930. Total	25,003,146
Enero	1,300,564	616,416	444,057	2,361,037	44.92
Febrero	1,045,998	468,813	181,567	1,696,378	38.34
Marzo	1,823,504	577,800	179,077	2,580,381	29.33
Abril	2,007,323	690,395	254,410	2,952,128	32.00
Mayo	1,899,912	725,494	114,705	2,740,111	30.67
Junio	1,299,904	401,068	50,211	1,751,183	25.74
Julio	1,284,203	379,747	47,905	1,711,855	24.99
Agosto	1,175,064	541,978	249,927	1,966,969	40.27
Septiembre	1,396,398	465,766	66,840	1,929,004	27.62
Octubre	1,009,083	202,237	19,314	1,230,634	18.01
Noviembre	932,957	145,235	27,850	1,106,042	15.65
Diciembre	1,465,472
1931. Total	23,491,194
1932. Enero	2,108,602

Elaborado con material de la Tesorería Municipal de Bogotá.

FERIA DE GANADOS DE MEDELLIN PROMEDIOS DE LOS PRECIOS Y FLUCTUACIONES

CLASIFICACION	1931		
	Diciembre	Fluctuaciones en el año	
		Más alto	Más bajo
Ganado gordo de Bolívar, machos... \$	35.61	54.81	35.61
Ganado gordo de Bolívar, hembras	22.88	31.28	22.88
Ganado gordo criollo, machos	25.56	41.15	25.56
Ganado gordo criollo, hembras	19.76	29.16	19.76
Ganado flaco de Bolívar, machos	21.63	35.55	21.63
Ganado flaco criollo	16.69	26.10	16.69
Ganado de levante	10.15	12.56	10.15
Ganado sin clasificar	13.37	14.43	11.54
Vacas de leche	39.14	43.59	37.18
Bestias caballares	34.36	36.46	30.84
Bestias mulares	36.30	45.53	36.30
Cerdos gordos	16.80	24.10	16.80
Cerdos flacos	7.20	7.20	5.37

RESUMEN DEL MOVIMIENTO DE LA PROPIEDAD RAIZ EN BOGOTÁ DE 1923 A 1931

(Las Hipotecas y Compraventas comprenden solamente operaciones mayores de \$ 1.000)

Valores en miles

AÑOS	EDIFICACIONES			COMPRAVENTAS			HIPOTECAS (PARTICULARES)									
	Número de Licencias	Area cubierta metros cuadrados	Indice Número 1923=100	Número	Valor \$	Indice Valor 1923=100	6%	7%	8%	9%	10%	11%	12%	13%	14%	
1923	150	28.021	100	1.224	10.080	100	82	101	40	314	595	5	10	
1924	165	36.763	110	1.206	9.074	90	48	5	98	30	83	786	11	2	
1925	169	60.273	112	1.475	11.999	119	121	42	5	77	204	10	853	4	32	
1926	388	95.158	259	1.858	16.592	164	211	22	121	137	183	10	890	3	3	
1927	504	137.137	336	2.339	25.038	248	107	42	63	106	446	36	1.614	
1928	1.101	220.630	734	2.313	28.717	284	298	70	88	492	476	45	1.876	5	16	
1929	1.293	233.115	862	1.826	17.294	171	274	84	387	469	120	1.326	
1930	781	139.028	521	1.372	13.202	131	15	7	50	140	266	47	731	31	
1931	487	84.807	325	1.491	11.757	117	42	5	100	28	135	791	1	4	

AÑOS	TOTALES								Promedio interés anual %	INDICE 1923=100		HIPOTECAS CANCELADAS (PARTICULARES)			
	15%	16%	17%	18%	20%	21%	24%	Valor \$		Número	Valor \$	Número	Indice Valor 1923=100		
1923	686	17	415	4	26	2.295	620	13.81	100	100	350	1.325	100
1924	788	341	14	32	2.238	642	13.89	97	103	491	1.768	133
1925	218	58	61	9	1.694	492	12.12	73	79	394	1.642	123
1926	120	4	118	3	11	1.836	509	11.23	80	82	411	1.399	105
1927	130	103	1	30	2.678	595	11.63	116	95	442	1.897	143
1928	188	127	24	3.705	688	11.19	161	110	422	1.850	139
1929	806	4	539	3	2	37	4.051	812	12.40	176	130	370	1.596	120
1930	962	5	3	1.418	3	11	112	3.801	907	15.08	165	146	349	1.250	94
1931	631	589	16	66	2.408	611	14.42	105	99	288	1.213	92

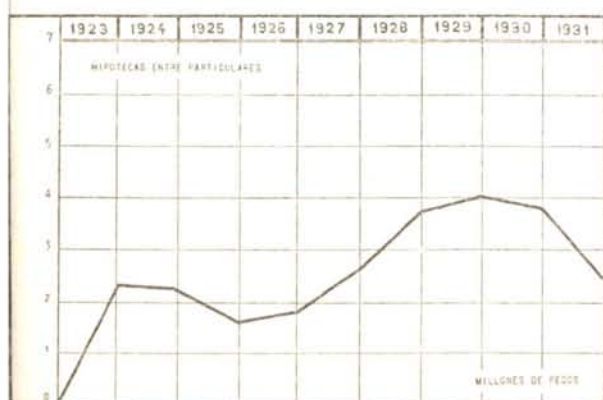
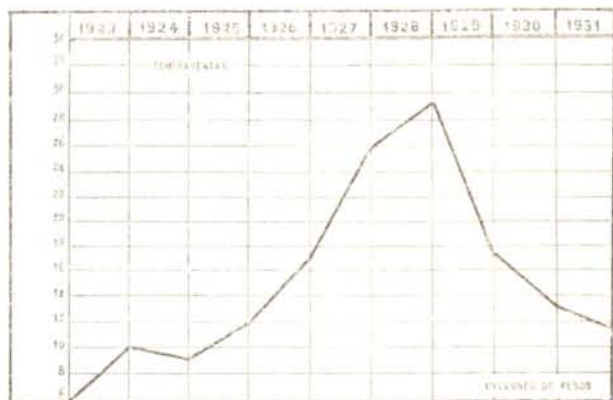
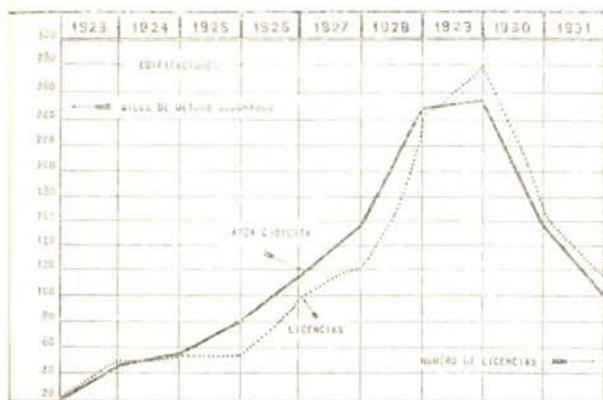

MOVIMIENTO DE LA PROPIEDAD RAIZ EN LAS PRINCIPALES PLAZAS DEL PAIS
en diciembre de 1931 y enero de 1932, y totales en 1930 y 1931. Operaciones mayores de \$ 1,000

(Valores en miles de pesos)

EDIFICACIONES

MESES	BOGOTÁ			ARMENIA			BARRANQUILLA			BUCARAMANGA			CALI			CARTAGENA			CÚCUTA			GIRARDOT			HONDA			
	N.º	Area cubierta en metros ²	Valor aproximado \$	N.º	Area cubierta en metros ²	Valor aproximado \$	N.º	Area cubierta en metros ²	Valor aproximado \$	N.º	Area cubierta en metros ²	Valor aproximado \$	N.º	Area cubierta en metros ²	Valor aproximado \$	N.º	Area cubierta en metros ²	Valor aproximado \$	N.º	Area cubierta en metros ²	Valor aproximado \$	N.º	Area cubierta en metros ²	Valor aproximado \$	N.º	Area cubierta en metros ²	Valor aproximado \$	
1931 Diciembre	39	4.094	9	12.815	232	2	900	4	10	1.763	4	2	210	2	1	80	...	2	74	1	
Totales en 1931	487	84.807	130	61.728	...	36	10.860	70	133	25.970	261	61	6.471	102	156	18.621	4.4	5	...	26	1.660	23		
Totales en 1930	781	139.028	270	103.455	...	82	10.846	192	106	23.568	509	128	16.481	259	140	11.360	158	5	...	51	3.667	96		
1932 Enero	5	2.472	12	4	834	13	14	2.685	19	1	(*)	...	
	IBAGUÉ			MANIZALES			MEDELLÍN			NEIVA			PASTO			PEREIRA			POPAYÁN			SANTA MARTA			TUNJA			
1931 Diciembre	15	6.186	8	5	173	4	5	759	14	(*)	(*)	3	347	3	(*)	2	330	3
Totales en 1931	66	32.519	65	44	4.76	89	84	16.381	381	42	10.559	19	51	7.347	7	30	9.138	138	5	3.582	11	
Totales en 1930	56	8.074	412	181	39.764	22	4.601	160	2	5.235	84	25	6.910	16	33	18.81	86	
1932 Enero	13	7.600	5	4	3.305	80	11	1.340	9	(*)	4	399	4	1	530	2	1	450	2	

COMPRAS

MESES	BOGOTÁ		ARMENIA		BARRANQUILLA		BUCARAMANGA		CALI		CARTAGENA		CÚCUTA		GIRARDOT		HONDA	
	Número	Valor \$	Número	Valor \$	Número	Valor \$	Número	Valor \$	Número	Valor \$	Número	Valor \$	Número	Valor \$	Número	Valor \$	Número	Valor \$
1931 Diciembre	95	1.135	4	17	41	159	6	9	87	162	25	98	6	24	13	38	6	18
Totales en 1931	1.491	11.757	202	858	555	1.927	73	577	863	1.619	257	1.553	89	560	68	350	71	202
Totales en 1930	1.372	13.207	215	1.134	685	3.007	246	830	905	1.586	308	2.068	87	687	91	660	82	281
1932 Enero	90	644	17	61	11	40	7	18	3	8	3	27
	IBAGUÉ		MANIZALES		MEDELLÍN		NEIVA		PASTO		PEREIRA		POPAYÁN		SANTA MARTA		TUNJA	
1931 Diciembre	14	18	14	60	92	418	5	28	10	50	17	86	9	92	4	6	4	9
Totales en 1931	213	50	155	650	1.145	5.502	56	223	69	256	177	715	116	785	45	1.008	98	266
Totales en 1930	314	1.651	163	767	1.984	6.591	76	199	76	256	223	801	85	461	79	537	116	353
1932 Enero	19	33	10	27	62	260	5	11	10	24	8	31	3	5	11	28

HIPOTECAS

MESES	BOGOTÁ						ARMENIA						BARRANQUILLA														
	PARTICULARES			BANCARIAS			TOTAL			PARTICULARES			BANCARIAS			TOTAL			PARTICULARES			BANCARIAS			TOTAL		
	N.º	Valor \$	Promedio del interés anual %	N.º	Valor \$	Promedio del interés anual %	N.º	Valor \$	Promedio del interés anual %	N.º	Valor \$	Promedio del interés anual %	N.º	Valor \$	Promedio del interés anual %	N.º	Valor \$	Promedio del interés anual %	N.º	Valor \$	Promedio del interés anual %	N.º	Valor \$	Promedio del interés anual %	N.º	Valor \$	Promedio del interés anual %
1931 Diciembre	33	166	14.28	2	18	8.88	35	184	11.58	2	4	18.00	1	6	9.00	3	10	13.50	17	90	14.83	6	43	11.04	23	133	12.94
Totales en 1931	611	2.008	14.41	51	572	10.79	664	2.080	12.60	82	373	19.56	14	84	10.88	96	457	15.19	186	1.038	13.60	53	5.7	11.63	239	1.575	12.62
Totales en 1930	907	3.891	15.08	191	1.930	9.77	1.098	2.737	12.93	134	484	18.15	32	178	11.87	171	662	15.01	339	2.273	15.73	33	1.69	10.33	372	3.442	13.03

Totales en 1931.....	55	207	12.18	9	92	10.87	64	299	11.80	233	289	18.59	29	191	10.86	262	482	14.73	135	466	15.07	43	87	11.50	178	1.273	13.89		
Totales en 1930.....										321	401	16.20	39	689	12.00	360	1.182	14.10	270	1.090	15.45	46	65	11.85	266	1.715	12.65		
1932 Enero.....	9	61	11.00	1	8	10.00	10	69	10.50										4	16	12.81	(*)			4	16	12.81		
CUCUTA										GIRARDOT										HONDA									
1931 Diciembre.....	5	38	14.40	1	1	12.00	6	39	13.20	4	21	16.50	1	14	10.00	5	35	13.25	2	11	18.64	(*)			2	11	18.64		
Totales en 1931.....	68	452	13.01	5	155	12.00	73	607	12.58	29	145	15.90	17	36	9.58	46	281	12.31	20	50	13.00	1	10	10.00	21	60	13.56		
Totales en 1930.....	97	434	14.27	1	5	12.00	96	419	11.14	34	82	15.59	21	26	10.62	55	345	13.11	40	109	14.94	4	109	13.25	44	218	14.09		
1932 Enero.....	3	7	15.60	(*)			3	7	15.60	3	6	16.00	5	19	10.00	8	25	13.00	(*)			(*)			(*)				
IBAGUE										MANIZALES										MEDELLIN									
1931 Diciembre.....	(*)			(*)			(*)			8	38	10.10	1	6	9.00	9	44	9.55	27	135	11.63	9	115	11.00	36	250	11.32		
Totales en 1931.....	42	152	17.91	(*)			42	152	17.91	97	417	12.32	16	132	9.27	113	549	11.25	513	2.224	11.66	185	1.811	10.48	698	4.035	11.23		
Totales en 1930.....	71	196	18.88	12	224	11.20	83	420	15.04	123	954	13.21	25	480	11.32	148	1.434	12.27	682	3.911	13.86	110	1.679	12.67	792	5.540	13.27		
1932 Enero.....	2	40	12.00	(*)			2	40	12.00	3	12	13.49	(*)			3	12	13.49	37	97	13.47	7	39	10.00	44	136	11.74		
NEIVA										PASTO										PEREIRA									
1931 Diciembre.....	(*)			(*)			(*)			6	7	12.65	(*)			6	7	12.65	2	18	12.00	(*)			2	18	12.00		
Totales en 1931.....	35	179	12.27	3	9	9.00	38	188	10.64	53	115	12.79	2	24	10.00	55	139	11.40	55	186	13.53	(*)			55	186	13.53		
Totales en 1930.....							41	289	13.49							46	155	12.88	95	279	14.73	3	30	11.00	98	309	12.87		
1932 Enero.....	(*)			3	7	10.00	3	7	10.00										5	12	14.50	(*)			5	12	14.50		
POPAYAN										SANTA MARTA										TUNJA									
1931 Diciembre.....	3	7	18.00	(*)			3	7	18.00	3	27	15.00	(*)			3	27	15.00	2	7	18.00	(*)			2	7	18.00		
Totales en 1931.....	45	247	17.40	(*)			45	247	17.40	32	120	21.33	4	57	10.67	36	177	16.00	31	86	18.90	7	11	12.00	38	97	15.45		
Totales en 1930.....							65	328	15.00	50	307	17.98	4	49	12.00	54	356	14.99	46	98	15.84	3	169	10.40	49	267	13.12		
1932 Enero.....	2	7	12.00	5	82	12.00	7	89	12.00	1	10	15.00	(*)			1	10	15.00	2	2	18.00	(*)			2	2	18.00		

CANCELACIONES

MESES	BOGOTA (1)		ARMENIA		BARRANQUILLA		BUCARAMANGA		CALI		CARTAGENA		CUCUTA		GIRARDOT		HONDA																																																																								
	Número	Valor \$	Número	Valor \$	Número	Valor \$	Número	Valor \$	Número	Valor \$	Número	Valor \$	Número	Valor \$	Número	Valor \$	Número	Valor \$																																																																							
1931 Diciembre.....	17	43	1	6	11	128	1	5	7	15	18	80	8	30	(*)		2	5																																																																							
Totales en 1931.....	288	1.213	85	295	178	1.054	78	318	237	1.218	153	996	73	847	14	41	20	44																																																																							
Totales en 1930.....	349	1.250	69	273	201	938	75	455	191	684	142	698			32	185	20	59																																																																							
1932 Enero.....	18	63	9	31			2	17			2	6	4	8	2	11	(*)																																																																								
IBAGUE										MANIZALES										MEDELLIN										NEIVA										PASTO										PEREIRA										POPAYAN										SANTA MARTA										TUNJA									
1931 Diciembre.....	4	8	5	27	70	365	4	44	4	9	10	48	5	11	3	19	1	1																																																																							
Totales en 1931.....	40	86	98	540	777	4.311	13	60	30	68	127	794	42	147	17	60	32	49																																																																							
Totales en 1930.....	35	70	96	447	712	3.404	9	28	26	127	608	386			13	113	30	49																																																																							
1932 Enero.....	5	41	7	35	60	247	(*)				4	12	3	81	(*)		4	6																																																																							

(1) De Bogotá sólo figuran las cancelaciones de hipotecas entre particulares, por no ser posible obtener todas las de hipotecas bancarias, y en atención a que, por representar éstas deudas de amortización gradual, o que se cancela efectivamente no es el capital, sino una parte insignificante de él.
 NOTA.—Los renglones que aparecen en blanco, tanto en el cuadro de Edificaciones como en los de Hipotecas y Cancelaciones, indican que los municipios respectivos no han suministrado informes. Los que figuran con un (*) no tuvieron movimiento.